



Projekto pavadinimas	MOKYKLA SROVĖS G., VILNIUJE PROJEKTINIAI PASIŪLYMAI
Adresas	SROVĖS G., VILNIUJE (SKLYPO KAD. NR. 0101/0061:106)
Statytojas	UAB „Boslita“ ir Ko
Statinio paskirtis	MOKSLO PASKIRTIES PASTATAS [8.11.]
Statinio kategorija	YPATINGAS
Statybos rūšys	NAUJA STATYBA
Etapas	PROJEKTINIAI PASIŪLYMAI (PP)
Laida	0
Projekto Nr.	2016/10/27-PP
Projektuotojas:	 <p>UAB „Formatas A1“ įmonės kodas: 300092635 adresas: Goštauto g. 8-402, LT 01201, Vilnius, Lietuva tel. +370 687 31996</p>
Direktorius / Arch. PV / Arch. A 1790 Architektė Architektė Architektas	<p>Linus Naujokaitis Darius Varanavičius Urtė Aidukienė Alicija Grigūnienė Vidas Jankauskas</p> 

Pavilnių ir Verkių
regioninių parkų direkcija
Direktorė

Jolanta Radžiūnienė
2017-05-03
Nr. 35-13

2017 m.

PROJEKTINIAI PASIŪLYMAI AIŠKINAMASIS RAŠTAS

1. BENDRIEJI DUOMENYS

Statinio projekto pavadinimas	Mokykla Srovės g., Vilniuje. Projektiniai pasiūlymai
Statinio pavadinimas	Mokykla
Statybos vieta	Sklype kadastrinis Nr. 0101/0061:106, Srovės g., Vilniaus m. sav.
Statytojas (užsakovas)	UAB UAB „Boslita“ ir Ko Į/k 134953234, Europos pr. 40, LT-46368 Kaunas

2. STATINIO TECHNINIS REGLAMENTAVIMAS

1.	STATINIO STATYBOS RŪŠIS	Nauja statyba	STR 1.01.08:2002
2.	STATINIO NAUDOJIMO PASKIRTIS	Mokslų paskirties pastatas [8.11.]	STR 1.01.09:2003
3.	STATINIO GRUPĖ PAGAL GAISRO GRĖSMĘ	P.2.11	PAGD prie VRM, 2010-12-07, įsakymas Nr.1-338
4.	STATINIO GYVAVIMO TRUKMĖ	100 metų	STR 1.12.06:2002; R 27-01
5.	STATINIO ATSPARUMO UGNIAI LAIPSNIS	I (pirmas)	PAGD prie VRM, 2010-12-07, įsakymas Nr.1-338
6.	STATINIO KATEGORIJA	YPATINGAS	STR 1.01.06:2010

3. STATINIO PROJEKTINIŲ PASIŪLYMŲ APIMTIS

Mokyklos pastato ir sklypo sutvarkymo projektiniai pasiūlymai rengiami vadovaujantis statinio projektavimo užduotimi patvirtinta užsakovo bei galiojančiais norminiais dokumentais.

4. ESAMA PADĖTIS

Projektuojamo objekto sklypas yra Vilniaus mieste, Rasų seniūnijoje, Srovės g., sklypo kadastrinis Nr. 0101/0061:106.

Šiaurės vakarų pusėje sklypas ribojasi su Srovės g. Iš pietvakarių, pietų bei rytų pusių sklypas ribojasi su neužstatyta teritorija, valstybine žeme. Šiaurės rytine kraštine sklypas ribojasi su užstatytu komercinės paskirties sklypu.

Analizuojamo sklypo prieigose susisiekimo, ir inžinerinė infrastruktūra išvystyta. Pėsčiųjų susisiekimo ir rekreacinė infrastruktūra neišvystyta, nėra pėsčiųjų takų, sporto aikštelių, vaikų žaidimų aikštelių. Sklype esamo užstatymo nėra.

Sklypo plotas - 3568 m².

Sklypas nepatenka į sanitarines apsaugos zonas.

Sklypo reljefas vakarų – rytų kryptimi kinta nuo ~136,5 iki ~140,5.

UAB "Formatas A1" Goštauto g. 8-402, LT-01201, Vilnius mob. tel.: 8687 31996					MOKYKLA SROVĖS G., VILNIUJE. PROJEKTINIAI PASIŪLYMAI					
Atest. Nr.	Pareigos	V. Pavardė	Parašas	Data	MOKYKLOS PASTATAS, SROVĖS G., VILNIUS (SKLYPO KAD. Nr. 0101/0061:106)					
A1790	PV	D. Varanavičius		2017-04-27	Aiškinamasis raštas					
Etapas	Statytojas: UAB "Boslita" ir Ko Europos pr. 40, LT-46368 Kaunas				2016/10/27-PP.AR			Laida	Lapas	Lapų
PP								0	1	7

Žemės sklypo duomenys

1.	Unikalus numeris	4400-2081-6320
2.	Sklypo kadastrinis numeris	0101/0061:106
3.	Pagrindinė naudojimo paskirtis	Kita
4.	Naudojimo būdas	Komercinės paskirties objektų teritorijos*
5.	Adresas	Srovės g., Vilniaus m., Vilniaus m.sav.
6.	Plotas	0.3568 ha
7.	Sklypo savininkas	UAB „Boslita“ ir Ko.

* Žemės sklypo naudojimo būdas keičiamas į „Visuomeninės paskirties objektų teritorijos“.

Aplinkosauga

Planuojamas sklypas yra Pavilnių regioninio parko bei Belmonto botaninio-zoologinio draustinio teritorijoje, todėl veiklą sklype reglamentuoja Saugomų teritorijų įstatymas.

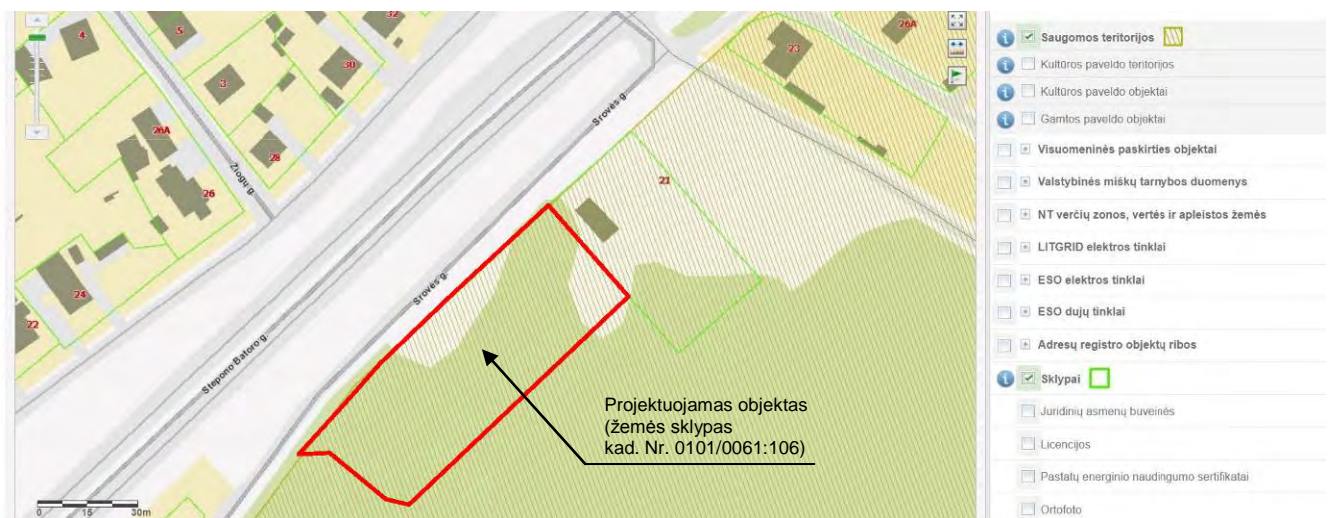

Pav. 2. Situacijos schema su saugoma teritorija (sklypas yra Pavilnių regioninio parko bei Belmonto botaninio-zoologinio draustinio teritorijoje).

Valstybinių miškų sklype nėra.

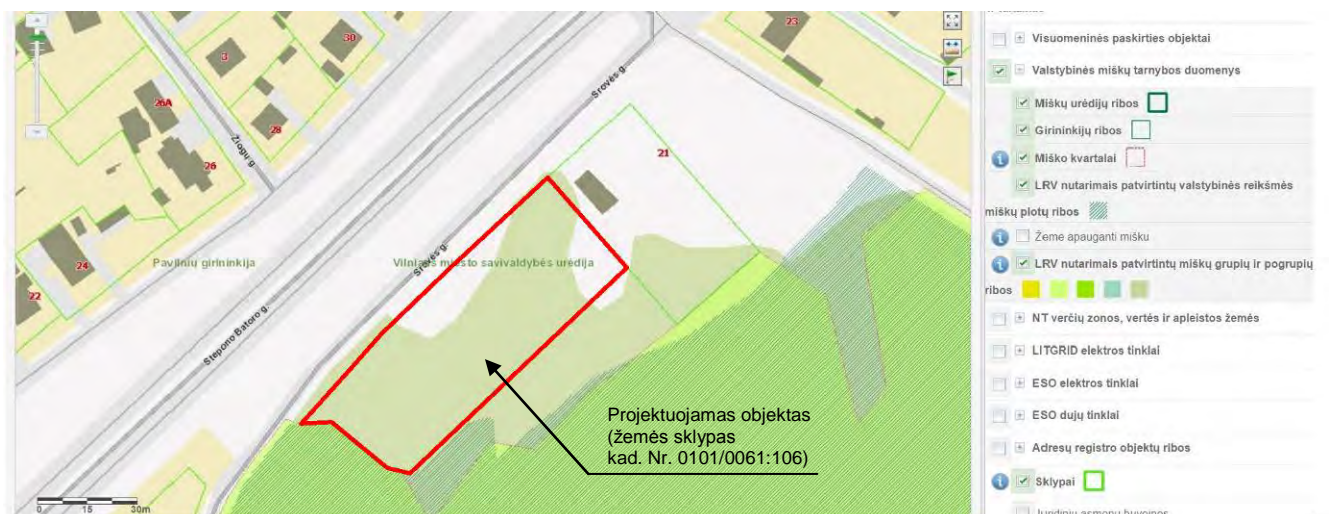

Pav. 3. Situacijos schema su valstybinių miškų ribomis (sklypas nepatenka į valstybinių miškų teritoriją).

Planuojamo objekto sklypas Pavilnių regioninio parko tvarkymo plane patenka į sugriežtinto vizualinio reguliavimo „GAI“ zoną.

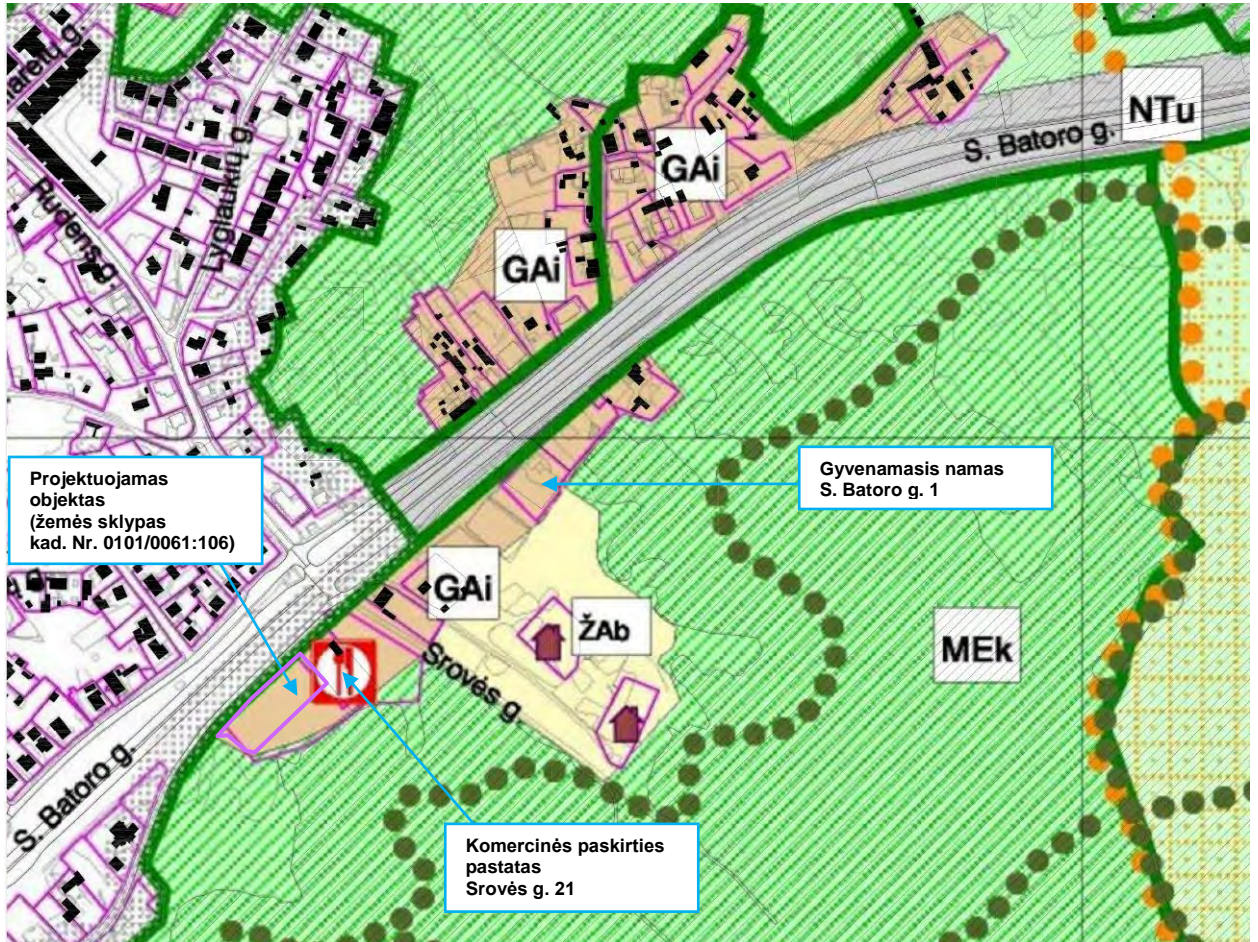

Pav. 4. Pavilnių regioninio parko tvarkymo plano ištrauka

SUTARTINIAI ŽENKLAI

RIBOS

-  regioninio parko riba
-  regioninio parko funkcinio prioriteto zonos riba
-  kraštovaizdžio tvarkymo zonos riba
-  žemės sklypo riba
-  "NATURA 2000" teritorija
-  miškai
-  upė, tvenkiniai
-  upė
-  keliai, gatvės

KITOS PASKIRTIES ŽEMĖS KRAŠTOVAIZDŽIO TVARKYMO ZONOS
GYVENAMOSIOS IR VISUOMENINĖS PASKIRTIES ŽEMĖS
KRAŠTOVAIZDŽIO TVARKYMO ZONOS

II. Apsauginių teritorijų miestai, miesteliai, kaimai ar jų dalys

 sugriežtinto vizualinio reguliavimo

Atlikta teritorijos vizualinė apžiūra, nustatyti aplinkinio užstatymo rodikliai, išanalizuoti kitų „GAI“ zonoje esančių patvirtintų teritorijų planavimo dokumentų užstatymo reglamentai.

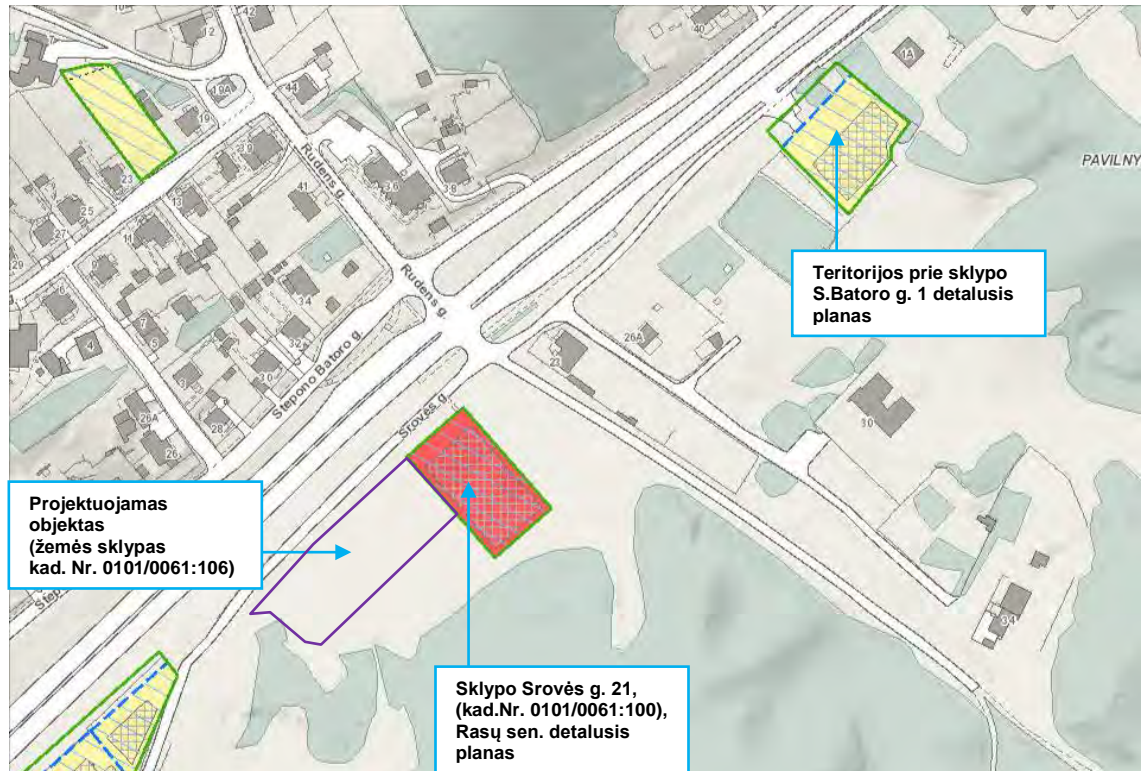

Pav. 5. Situacijos schema su „GAI“ teritorijoje analizuojamų patvirtintų detaliųjų planų vietomis

„GAI“ zonoje esančių patvirtintų teritorijų planavimo dokumentų reglamentai:

SKLYPO SROVĖS G. 21, (KAD.NR. 0101/0061:100), RASŲ SEN. DETALUSIS PLANAS (reg. Nr. 79328)

Pagrindinis naudojimo pobūdis	Komercinės paskirties objektų teritorijos
Aukštų sk nuo	1
Aukštų sk iki	2
Statinio aukštis (m)	12
Užstatymo tankumas (%)	23
Altitudė (m)	153
Užstatymo intensyvumas	0,4

TERITORIJOS PRIE SKLYPO S. BATORO G. 1 DETALUSIS PLANAS (reg. Nr. 1574)

Pagrindinis naudojimo pobūdis	Mažaaukščių gyvenamųjų namų statybos
Aukštų sk nuo	1
Aukštų sk iki	2,5
Statinio aukštis (m)	11
Užstatymo tankumas (%)	18
Aukštis iki karnizo (m)	7
Altitudė (m)	158,5
Užstatymo intensyvumas	0,7

Rytinėje sklypo dalyje užstatymą riboja reglamentuotas 50 m atstumas nuo apatinės šlaito briaunos.

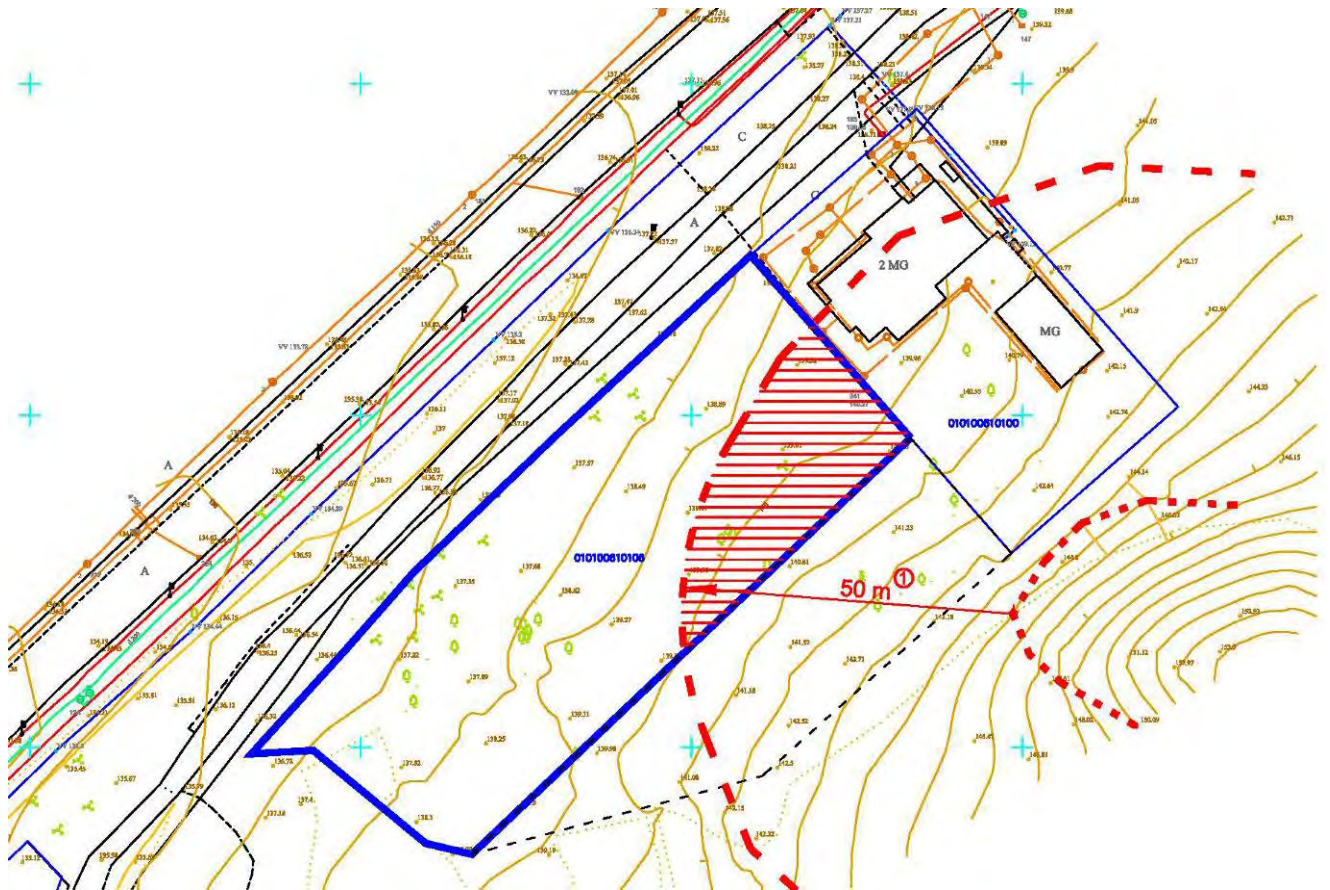

Pav. 6. Projektuojamas objektas sklypas patenka į Belmonto botaninio - zoologinio draustinio teritoriją, kurioje draudžiama statyti naujus pastatus ar didinti jų tūrius šlaituose, kurių nuolydis didesnis kaip 15 laipsnių, taip pat arčiau kaip 50 metrų nuo šių šlaitų viršutinės bei apatinės briaunos.

Paveldosauga

Projektuojamas objektas nepatenka į Vilniaus senamiesčio - kultūros paminklo (unikalus objekto kodas Kultūros vertybių registre 16073, buvęs kodas UIP) apsaugos zoną. Kultūros paveldo vertybių skylyje nėra.

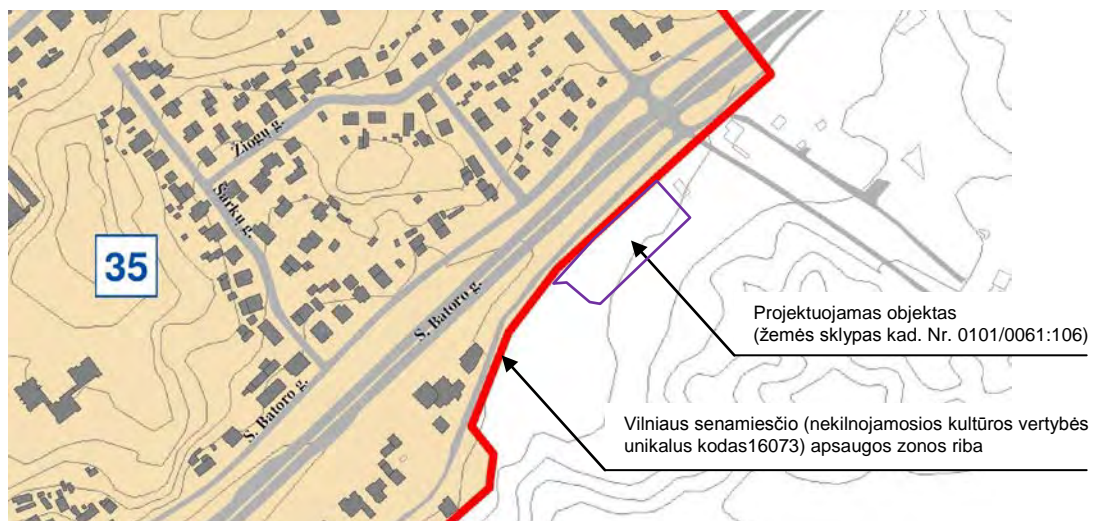

Pav. 7. Situacijos schema su kultūros paveldo teritorijų ribomis

Žemės naudojimo apribojimai:

Sklypas tvarkomas vadovaujantis Specialiųjų žemės ir miško naudojimo sąlygų (Žin. 1992, Nr.22-625, Žin., 1996, Nr.2-43) skyrių reikalavimais:

XLV – Botaniniai zoologiniai draustiniai;

XXXIV– Nacionaliniai ir regioniniai parkai;

VI – Elektros linijų apsaugos zona;

I – Ryšių linijų apsaugos zonos.

5. SKLYPO PLANO PROJEKTINIAI SPRENDINIAI

Įvažiavimas į teritoriją numatytas iš Srovių gatvės, šiaurės vakarinėje sklypo dalyje. Įėjimas į sklypą numatomas iš Srovių g., šiaurinėje sklypo dalyje.

Atsižvelgiant į esamą teritorijos reljefą, mokyklos pastatas numatomas min. 50 metrų atstumu nuo apatinės šlaito briaunos. Pastato tūriai sklype išdėstomi užtikrinant reglamentuotą saulės insoliacijos laiką.

Neužstatyta sklypo dalis skiriama mokinių poilsiui (želdiniams, takams, aikštelėms) įrengiama trinkelė danga ir veja. Rytinėje sklypo dalyje, išlaikant reglamentuotą atstumą iki pastatų langų, bei insoliacijos laiką įrengiama universali aikštelė sportiniams žaidimams ir lengvosios atletikos rungtims.

Važiuojamosios dalies danga ir pėsčiųjų takai grindžiami šaligatvio trinkelėmis.

Planuojamame sklype numatomas medžių kirtimas. Kertami 3 projektuojamo pastato vietoje augantys medžiai. Kiti sklype augantys medžiai - išsaugomi. Sklype užtikrinamas želdinamas plotas pagal "LR Želdynų įstatymą", t.y. 50 proc. sklypo skiriama priklausomiesiems želdinams formuoti.

SKLYPO RODIKLIAI

Eil. Nr.	Pavadinimas	Kiekis	Pastabos
1.	Sklypo plotas	3568 kv.m.	
2.	Sklypo užstatymo tankis (max) UT	33 %	(1168 kv.m.)
3.	Sklypo užstatymo intensyvumas (max) UI	75 %	
4.	Sklypo užstatymo intensyvumas (max) UI	45 %	Skaičiuojant be cokolinio aukšto ploto
5.	Minimalus želdynų, įskaitant vejas ir gėlynus, plotas nuo viso žemės sklypo ploto, %	50%	(t.y. 1784 kv.m.)
6.	Minimali neužstatyta sklypo dalis (kvadratiniais metrais), skirta mokinių poilsiui (želdiniams, takams, aikštelėms)	2400 kv.m.	planuojamas mokinių skaičius padauginamas iš 4 ir pridedama 1200. t.y.(300x4+1200)
7.	Minimalus automobilių stovėjimo vietų skaičius	10 vietų	1 vieta 30 mokinių (t.y. ~170 kv.m.)
8.	Minimalus dviračių stovėjimo vietų skaičius	15 vietų	1 vieta 20 moksleivių

6. PASTATO PROJEKTINIAI SPRENDINIAI

Projektuojamas užstatymas yra už Vilniaus senamiesčio vizualinio dominavimo ribų, bet jam taikomi senamiesčio vizualinės apsaugos zonos „B“ ir gamtinių elementų apsaugos kriterijai. Projektuojamas pastatas dėl statybos vietos ypatumų ir apimties neturės neigiamo vizualinio ryšio su istorinėmis dominantėmis, nes yra už jų vizualinio dominavimo ribų.

Mokykla projektuojama 300 mokinių. Pastato aukštingumas: 3 aukštai, bei cokolinis aukštas. Pastato antžeminę dalį sudaro trys tarpusavyje besijungiantys tūriai. Išlaikant teritorijos užstatymo vientisumą projektuojamo pastato architektūrinė išraiška (tūris, erdvinė struktūra) pasirenkama įvertinant esamą gamtinę bei urbanistinę aplinką.

Pagrindinis patekimas į pastato antžeminę dalį numatytas cokoliniame aukšte iš lauko per tambūrą (šiaurės vakarinėje pusėje).

Techninės patalpos ir įvadai (vandentiekio, ryšių, šilumos, elektros) rūsyje ir cokoliniame aukšte. Stogas – šlaitinis su išoriniu lietaus nuvedimu.

PASTATO RODIKLIAI

Eil. Nr.	Pavadinimas	Kiekis	Pastabos
1.	Pastato paskirties rodikliai	Mokslo paskirties pastatas (8.11.)	
2.	Mokinių skaičius	300	
3.	H (aukštis nuo žemės paviršiaus)*	12 m	Vidutinė atl.
4.	Aukštingumas	2 aukštai ir mansarda	
5.	Bendras plotas*	2734 kv.m.	

* Žvaigždute pažymėti rodikliai apskaičiuojami vadovaujantis Nekilnojamojo turto kadastrinių matavimų ir kadastro duomenų surinkimo taisyklėmis, kurias tvirtina Lietuvos Respublikos žemės ūkio ministras. Baigus statybą ir atlikus kadastrinius matavimus šie rodikliai gali turėti neesminių nukrypimų.

Pareigos	Vardas, Pavardė	Atestato Nr.	Parašas	Data
PV	Darius Varanavičius	A1790		2017-04

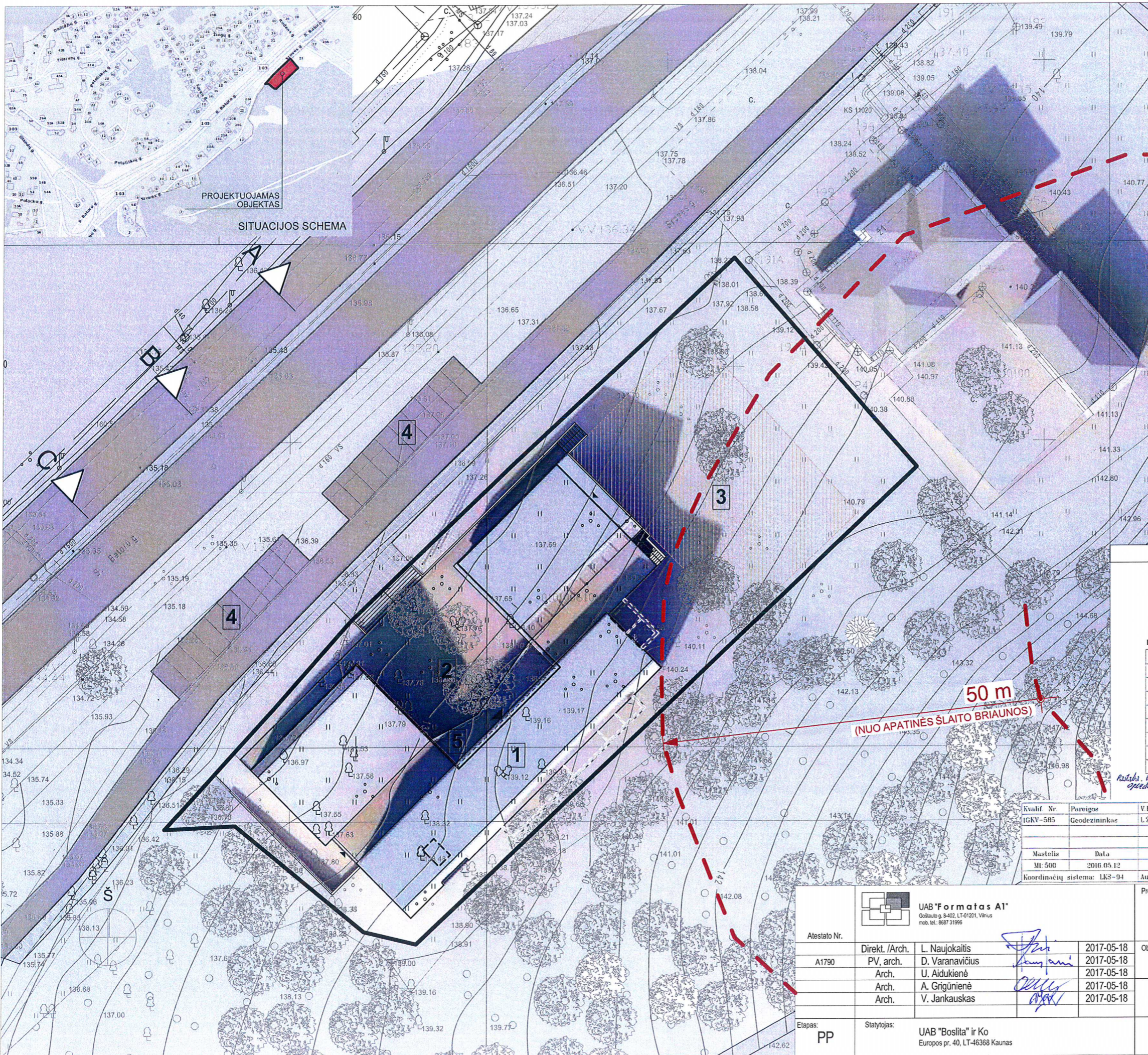

SKLYPO EKSPLIKACIJA

- 1 MOKYKLOS PASTATAS
- 2 KIEMAS
- 3 UNIVERSALI AIKŠTELĖ SPORTINIAMS ŽAIDIMAMS IR LENGVOSIOS ATLETIKOS RUNGTIMS
- 4 AUTOMOBILIŲ STOVĖJIMO AIKŠTELĖS (20 VIETŲ)
- 5 DVIRAČIŲ SAUGOJIMO VIETA

Sklypo plotas	3568	kv.m.
Sklypo užstatymo tankis (max) UT	33	%
Sklypo užstatymo intensyvumas (max) UI	75	%
H (aukštis nuo žemės paviršiaus m)	12	m
Aukštینگumas	3	a.
Bendras plotas	2734	kv.m.
Bendras antžeminis plotas	2734	kv.m.

TOPOGRAFIJOS DERINIMO NUORAŠAS

ESAMOS POŽEMINĖS KOMUNIKACIJOS SUTIKSLINTOS:

Eil. Nr.	Ištaigos pavadinimas	V. Pavardė	Parašas	Data	Pastabas
1	Vilniaus m. MPD	R. Baranovas	[Signature]	2017-05-18 3 p.	
2	LITGRID, AB	S. Štikonas	[Signature]	2017-05-18 3 p.	
3	Telia Lietuva, AB	N. Vainorius	[Signature]	2017-05-18 3 p.	
4	UAB "Vilniaus gatvių apšvietimo sistema"	R. Pocius	[Signature]	2017-05-18 3 p.	
5	AB "Energinis skirstymo operatorius"	R. Pocius	[Signature]	2017-05-18 3 p.	
6	UAB "VVT"	R. Pocius	[Signature]	3 lapai	
7	AB VST	R. Pocius	[Signature]	170816	
8	UAB "Skaidula"	R. Pocius	[Signature]	2017-05-18 3 lapai	

Pastaba: Uždavimui keičiantis darbai atliekami atsižvelgiant į šiuos duomenis.

Paraiškos (projektui patvirtinti):
 UAB "Skaidula"
 Naugarduko g. 49 B, LT-01303 Vilnius

Kvalif. Nr.	Pareigos	V. Pavardė	Parašas
IGKV-585	Geodezininkas	L. Žilinskas	[Signature]

Lino Žilinsko individuali veikla
 tel. +370 658 50240, el. p. geotiese@gmail.com, www.geotiese.lt

Mastelis	Data	Užsakymo Nr.	Lapų sk.
M1:500	2016-05-12	-	1/3

Koordinatų sistema: LKS-94 Aukščių sistema: LAS07

Atleisto Nr.		UAB "Formatas A1" Gedimino g. 3-402, LT-01201, Vilnius mob. tel. 8687 31995	
Direkt./Arch.	L. Naujokaitis	[Signature]	2017-05-18
PV, arch.	D. Varanavičius	[Signature]	2017-05-18
Arch.	U. Aidukienė	[Signature]	2017-05-18
Arch.	A. Grigūnienė	[Signature]	2017-05-18
Arch.	V. Jankauskas	[Signature]	2017-05-18
Etapas:	PP	Statytojas:	UAB "Bosilta" ir Ko Europos pr. 40, LT-46368 Kaunas

Projekto pavadinimas:		MOKYKLOS PASTATAS SROVĖS G., VILNIUJE. PROJEKTINIAI PASIŪLYMAI	
Objekto adresas:		SROVĖS G., VILNIUS (sklypo kad. Nr. 0101/0061:106)	
Laida		0	
Lapas		1	
Lapų		1	

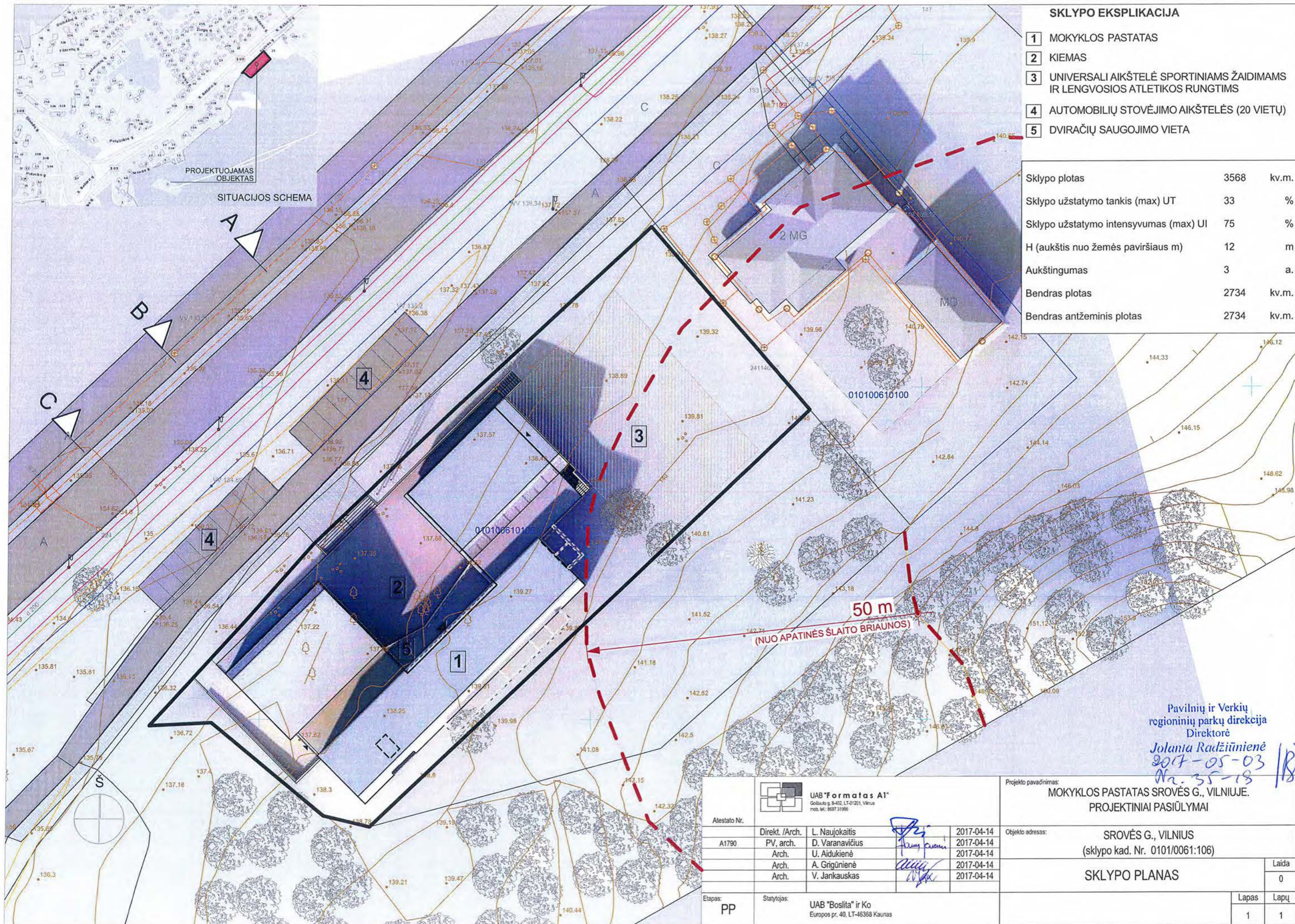

SKLYPO EKSPLIKACIJA

- 1 MOKYKLOS PASTATAS
- 2 KIEMAS
- 3 UNIVERSALI AIKŠTELĖ SPORTINIAMS ŽAIDIMAMS IR LENGVOSIOS ATLETIKOS RUNGTIMS
- 4 AUTOMOBILIŲ STOVĖJIMO AIKŠTELĖS (20 VIETŲ)
- 5 DVIRAČIŲ SAUGOJIMO VIETA

Sklypo plotas	3568	kv.m.
Sklypo užstatymo tankis (max) UT	33	%
Sklypo užstatymo intensyvumas (max) UI	75	%
H (aukštis nuo žemės paviršiaus m)	12	m
Aukštingumas	3	a.
Bendras plotas	2734	kv.m.
Bendras antžeminis plotas	2734	kv.m.

PROJEKTUOJAMAS OBJEKTAS
SITUACIJOS SCHEMA

Pavilnių ir Verkių regioninių parkų direkcija
Direktorė
Jolanta Radžiūnienė
2017-05-03
Nr. 35-18 / 18

A1790		UAB "Formatas AI" Goltalo g. 8-402, LT-01201, Vilnius mob. tel.: 8687 31996	
Alėstato Nr.	Direkt. / Arch.	L. Naujokaitis D. Varanavičius U. Aidukienė A. Grigūnienė V. Jankauskas	2017-04-14 2017-04-14 2017-04-14 2017-04-14
Etapas:	Statytojas:	PP	UAB "Boslita" ir Ko Europos pr. 40, LT-46368 Kaunas

Projekto pavadinimas:	MOKYKLOS PASTATAS SROVĖS G., VILNIUJE. PROJEKTINIAI PASIŪLYMAI
Objekto adresas:	SROVĖS G., VILNIUS (sklypo kad. Nr. 0101/0061:106)
SKLYPO PLANAS	
Laida	0
Lapas	1
Lapų	1

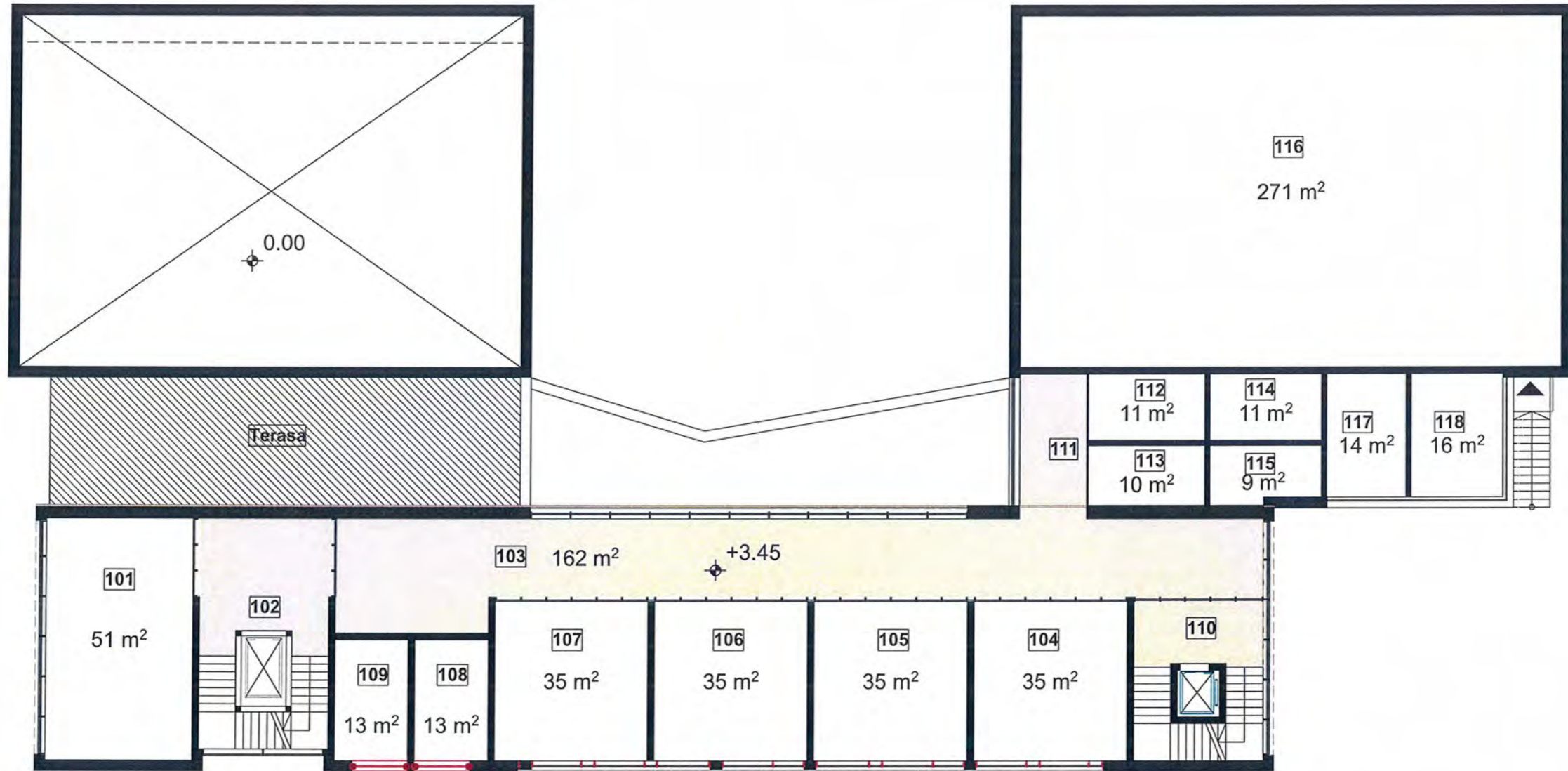
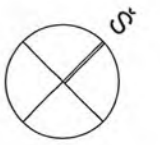

PIRMO AUKŠTO EKSPLIKACIJA

- | | |
|----------------------------------|--|
| 101 KLASĖ | 110 LAIPTINĖ |
| 102 LAIPTINĖ | 111 KORIDORIUS |
| 103 KORIDORIUS | 112 BERNIUKŲ DRABUŽINĖ |
| 104 KLASĖ | 113 MERGAIČIŲ DRABUŽINĖ |
| 105 KLASĖ | 114 BERNIUKŲ WC / DUŠAI |
| 106 KLASĖ | 115 MERGAIČIŲ WC / DUŠAI |
| 107 KLASĖ | 116 SPORTO SALĖ |
| 108 MERGAIČIŲ SAN. MAZGAS | 117 SPORTO SALĖS INVENTORIAUS PATALPA |
| 109 BERNIUKŲ SAN. MAZGAS | 118 FIZINIO LAVINIMO MOKYTOJŲ PATALPA |

Atestato Nr.		UAB "Formatas A1" <small>Golštalo g. 9-102, LT-01201, Vilnius mob. tel.: 8687 31999</small>		Projekto pavadinimas: MOKYKLOS PASTATAS SROVĖS G., VILNIUJE. PROJEKTINIAI PASIŪLYMAI	
A1790	Direkt. /Arch.	L. Naujokaitis	2017-04-14	Objekto adresas: SROVĖS G., VILNIUS (sklypo kad. Nr. 0101/0061:106)	
	PV, arch.	D. Varanavičius	2017-04-14	1-MO AUKŠTO PLANAS	
	Arch.	U. Aidukienė	2017-04-14		
	Arch.	A. Grigūnienė	2017-04-14		
	Arch.	V. Jankauskas	2017-04-14	Laida 0	
Etapas: PP	Statytojas:	UAB "Boslita" ir Ko Europos pr. 40, LT-46388 Kaunas		Lapas 1	Lapų 1

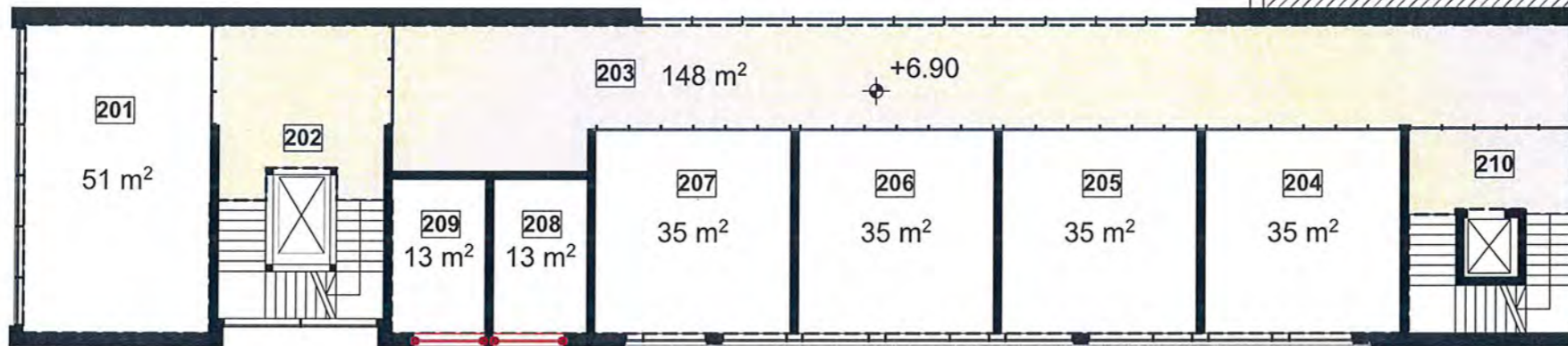
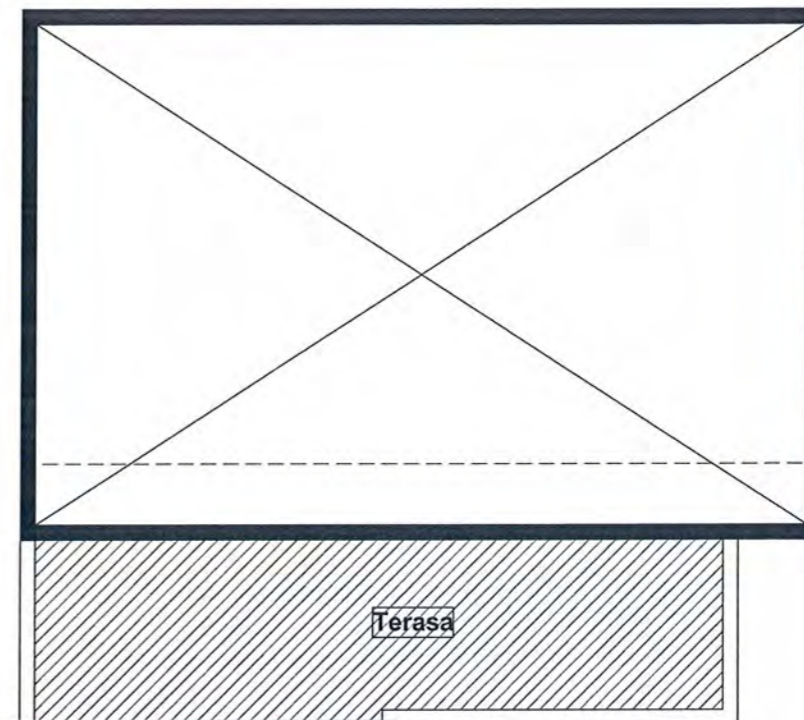
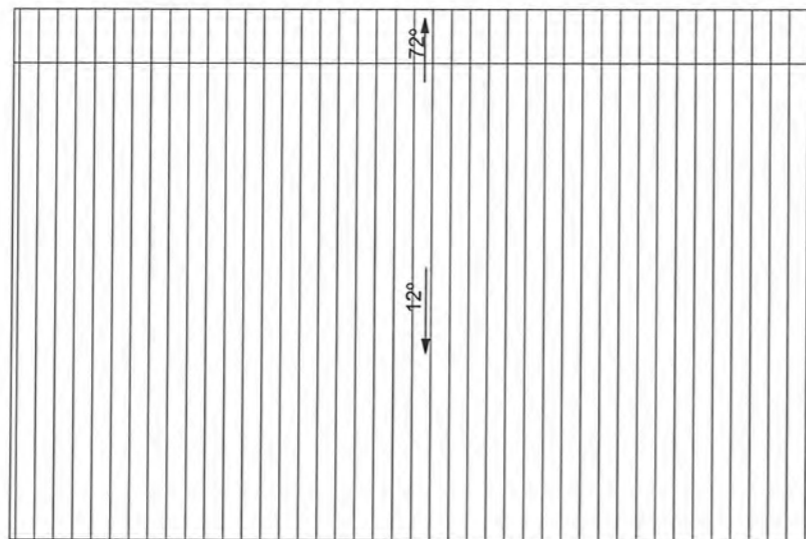

ANTRO AUKŠTO EKSPLIKACIJA

- 201** KLASĖ
- 202** LAIPTINĖ
- 203** KORIDORIUS
- 204** KLASĖ
- 205** KLASĖ
- 206** KLASĖ
- 207** KLASĖ
- 208** MERGAIČIŲ SAN. MAZGAS
- 209** BERNIUKŲ SAN. MAZGAS
- 210** LAIPTINĖ

UAB "Formatas A1" <small>Goltauo g. 8-102, LT-01201, Vilnius mob. tel. 8697 31995</small>		Projekto pavadinimas: MOKYKLOS PASTATAS SROVĖS G., VILNIUJE. PROJEKTINIAI PASIŪLYMAI					
		Objekto adresas: SROVĖS G., VILNIUS (sklypo kad. Nr. 0101/0061:106)					
Atestato Nr.	Direkt. /Arch.	L. Naujokaitis	2017-04-14	2-RO AUKŠTO PLANAS	Laida	0	
A1790	PV, arch.	D. Varanavičius	2017-04-14			Lapas	Lapų
	Arch.	U. Aidukienė	2017-04-14				
	Arch.	A. Grigūnienė	2017-04-14				
	Arch.	V. Jankauskas	2017-04-14			1	1
Etapas: PP	Siatytojas:	UAB "Boslita" ir Ko Europos pr. 40, LT-46368 Kaunas					

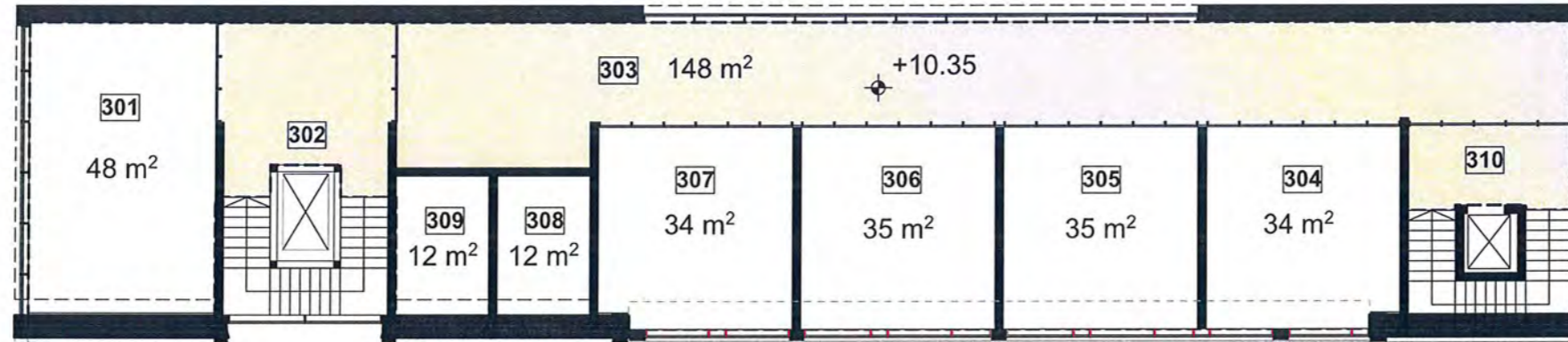
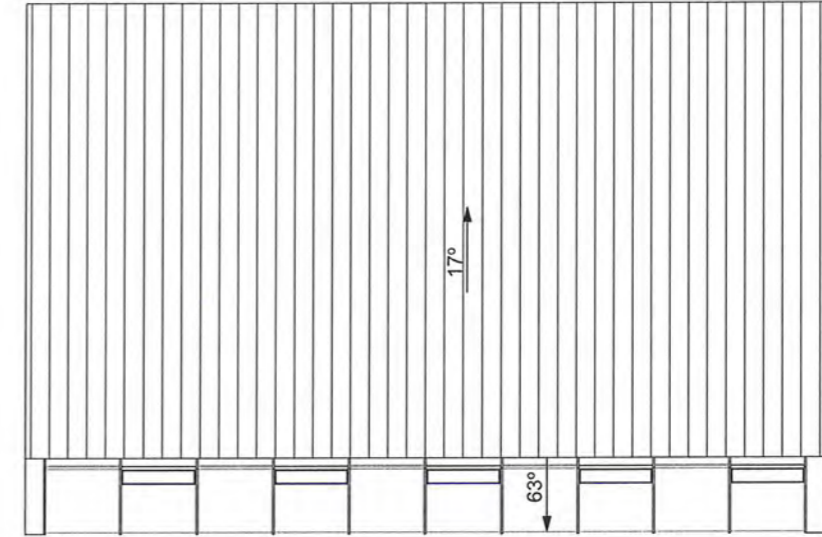
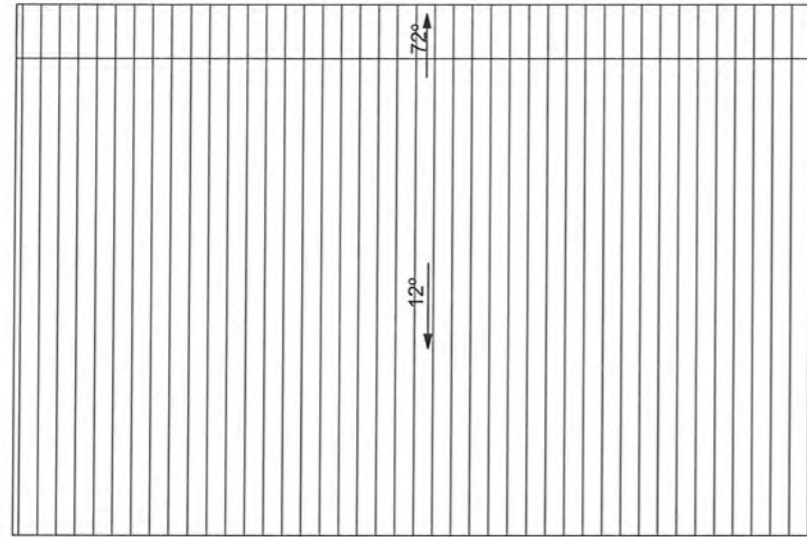
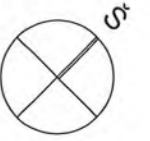

TREČIO AUKŠTO EKSPLIKACIJA

- 301** KLASĖ
- 302** LAIPTINĖ
- 303** KORIDORIUS
- 304** KLASĖ
- 305** KLASĖ
- 306** KLASĖ
- 307** KLASĖ
- 308** MERGAIČIŲ SAN. MAZGAS
- 309** BERNIUKŲ SAN. MAZGAS
- 309** LAIPTINĖ

UAB "Formatas A1" Goltauo g. 8-402, LT-01201, Vilnius mob. tel.: 8687 31996		Projekto pavadinimas: MOKYKLOS PASTATAS SROVĖS G., VILNIUJE. PROJEKTINIAI PASIŪLYMAI		
		Objekto adresas: SROVĖS G., VILNIUS (sklypo kad. Nr. 0101/0061:106)		
Atestato Nr. A1790	Direkt. /Arch. PV, arch.	L. Naujokaitis D. Varanavičius U. Aidukienė A. Grigūnienė V. Jankauskas	2017-04-14 2017-04-14 2017-04-14 2017-04-14 2017-04-14	Laida 0
Etapas: PP	Slatytojas: UAB "Boslita" ir Ko Europos pr. 40, LT-46368 Kaunas	3-IO AUKŠTO PLANAS		Lapas 1
				Lapų 1

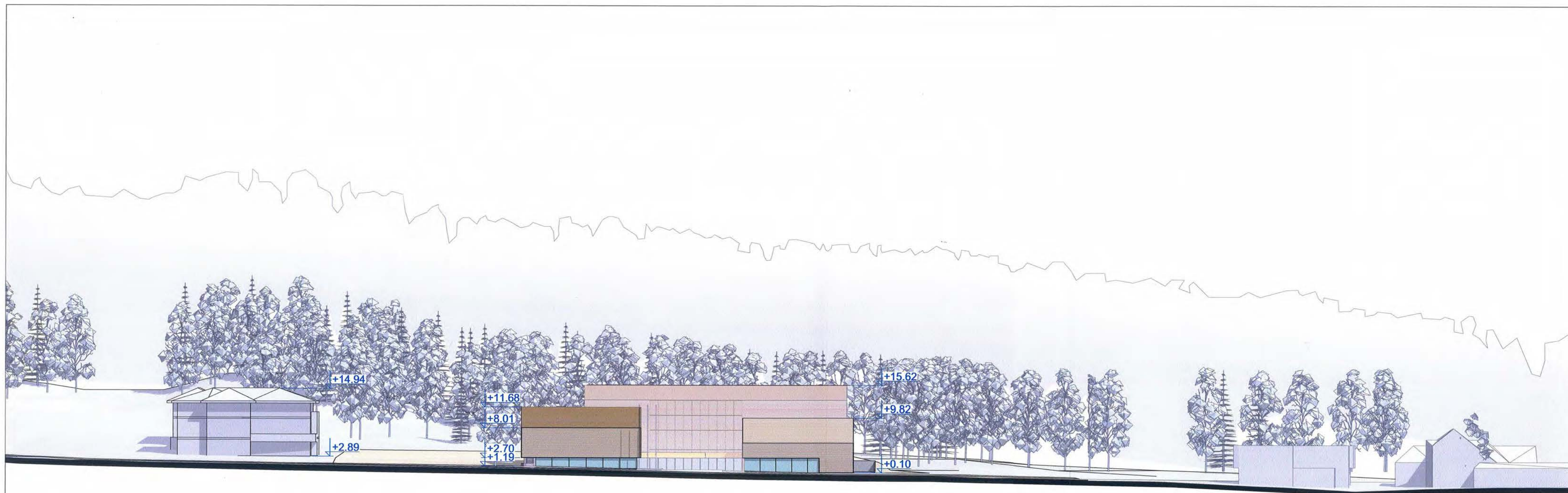

Pavilnių ir Verkių
regioninių parkų direkcija
Direktorė
Jolanta Radžiūnienė
2017-05-03
17 35-18

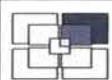
Atestato Nr.		 UAB "Formatas A1" <small>Golubkų g. 402, LT-01201, Vilnius mch. nr.: 8687 31906</small>		Projekto pavadinimas: MOKYKLOS PASTATAS SROVĖS G., VILNIUJE. PROJEKTINIAI PASIŪLYMAI	
A1790	Direkt. / Arch.	L. Naujokaitis	2017-04-14	Objekto adresas: SROVĖS G., VILNIUS (sklypo kad. Nr. 0101/0061:106)	
	PV, arch.	D. Varanavičius	2017-04-14	Srovės g. išsklotinė	
	Arch.	U. Aidukienė	2017-04-14		
	Arch.	A. Grgūnienė	2017-04-14		
	Arch.	V. Jankauskas	2017-04-14		
Etapas: PP	Statytojas:	UAB "Boslita" ir Ko <small>Europos pr. 40, LT-46368 Kaunas</small>		Laida	0
				Lapas	1
				Lapų	1

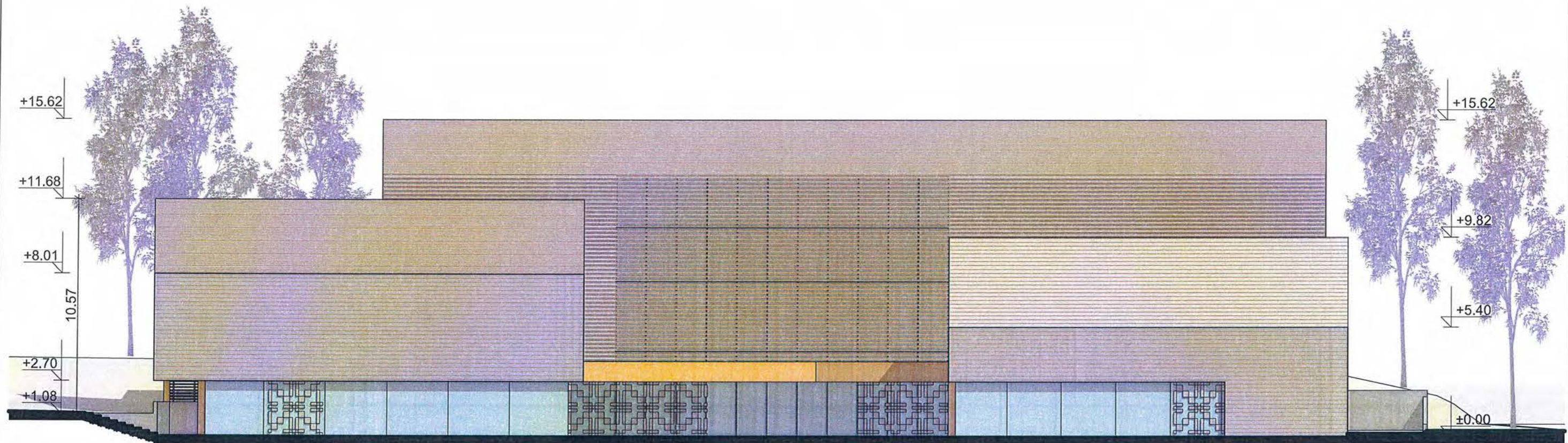

Pavilnių ir Verkių
regioninių parkų direkcija
Direktorė

Jolanta Radžiūnienė

2017-05-03
Nr. 35-18

 UAB "Formatas A1" <small>Golstaiko g. 8-402, LT-01201, Vilnius mob. tel. 8687 31999</small>		Projekto pavadinimas: MOKYKLOS PASTATAS SROVĖS G., VILNIUJE. PROJEKTINIAI PASIŪLYMAI		
Atestato Nr.	Direkt. /Arch.	L. Naujokaitis	2017-04-14	Objekto adresas: SROVĖS G., VILNIUS (sklypo kad. Nr. 0101/0061:106)
A1790	PV, arch.	D. Varanavičius	2017-04-14	
	Arch.	U. Aidukienė	2017-04-14	
	Arch.	A. Grigūnienė	2017-04-14	
	Arch.	V. Jankauskas	2017-04-14	
Etapas: PP	Siatytojas:	UAB "Boslita" ir Ko <small>Europos pr. 40, LT-46368 Kaunas</small>		ŠIAURĖS VAKARŲ FASADAS Laida 0
				Lapas 1
				Lapų 1

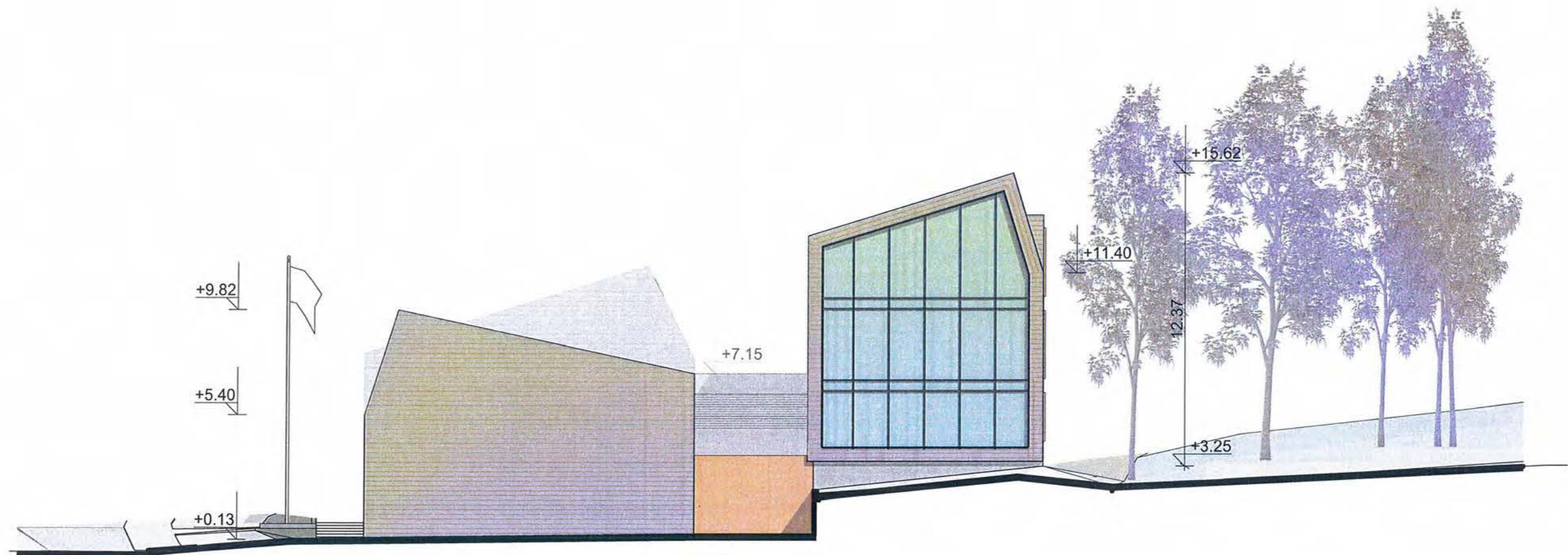

Pavilnių ir Verkių
regioninių parkų direkcija
Direktorė

Jolanta Radžiūnienė
2017-05-03
Nr. 35-18

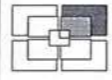
 UAB "Formatas A1" <small>Goltsuoto g. 8-402, LT-01201, Vilnius mob. tel.: 8687 31996</small>		Projekto pavadinimas: MOKYKLOS PASTATAS SROVĖS G., VILNIUJE. PROJEKTINIAI PASIŪLYMAI		
Atestato Nr.		Objekto adresas:		
A1790	Direkt. /Arch. L. Naujokaitis PV, arch. D. Varanavičius Arch. U. Aidukienė Arch. A. Grigūnienė Arch. V. Jankauskas	SROVĖS G., VILNIUS (sklypo kad. Nr. 0101/0061:106)	Laida	
		PIETVAKARIŲ FASADAS		0
Etapas:	Statytojas:			Lapas
PP	UAB "Boslita" ir Ko Europos pr. 40, LT-46368 Kaunas	1	1	

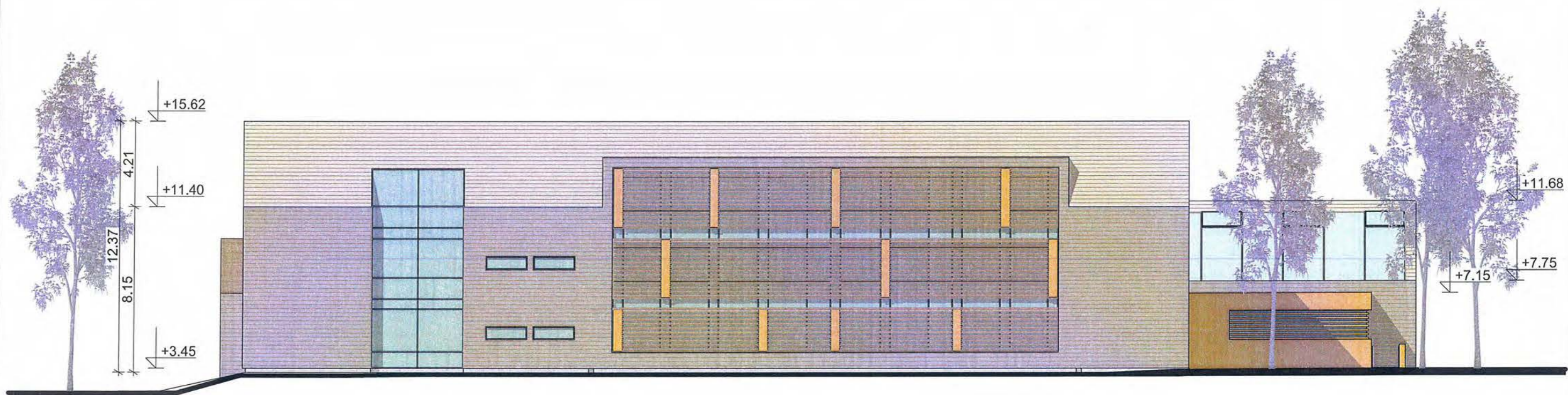



Pavilnių ir Verkių
regioninių parkų direkcija
Direktorė

Jolanta Radžiūnienė

2017-05-03

Na. 35-18

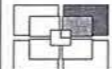
(RS)

 UAB "Formatas A1" <small>Goltvito g. 9-402, LT-01201, Vilnius mob. tel. 8687 31996</small>		Projekto pavadinimas: MOKYKLOS PASTATAS SROVĖS G., VILNIUJE. PROJEKTINIAI PASIŪLYMAI	
Atestato Nr.	Direkt. /Arch. L. Naujokaitis A1790 PV, arch. D. Varanavičius Arch. U. Aidukienė Arch. A. Grigūnienė Arch. V. Jankauskas	 2017-04-14 2017-04-14 2017-04-14 2017-04-14	Objekto adresas: SROVĖS G., VILNIUS (sklypo kad. Nr. 0101/0061:106)
Etapas: PP Statytojas: UAB "Boslita" ir Ko <small>Europos pr. 40, LT-46368 Kaunas</small>			Laida 0
			Lapas Lapų 1 1
			PIETRYČIŲ FASADAS

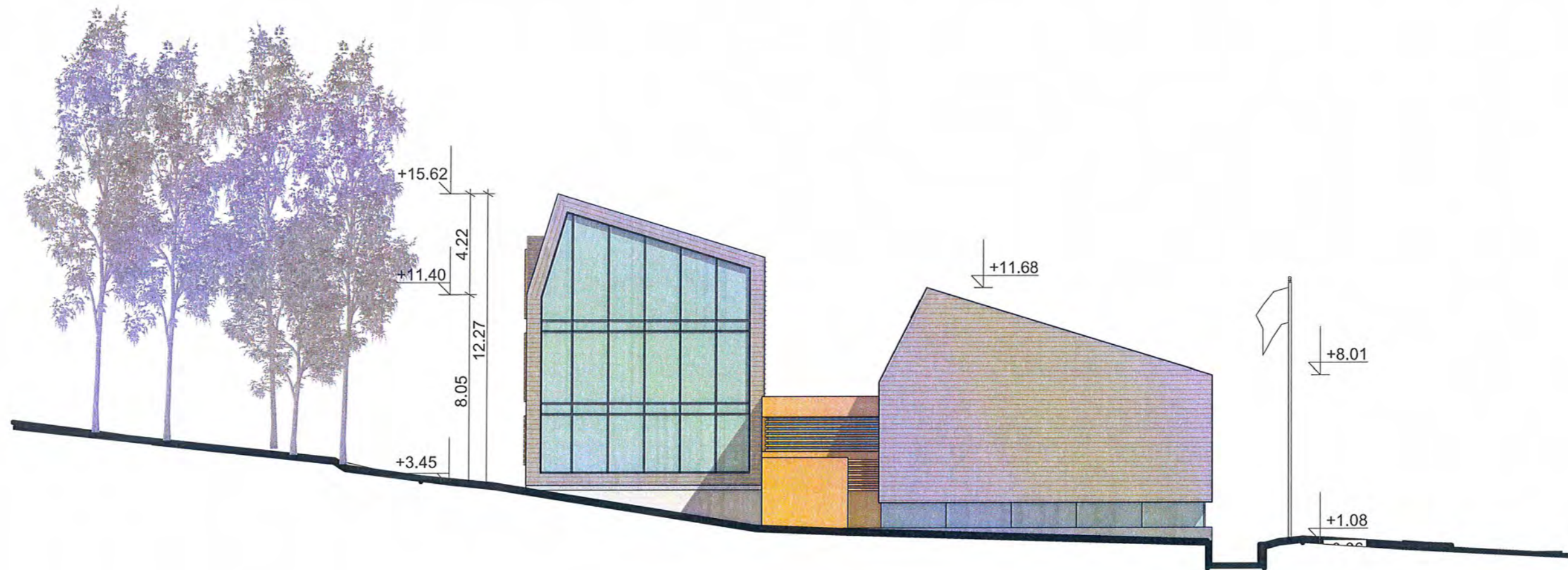

Pavilnių ir Verkių
regioninių parkų direkcija
Direktorė

Jolanta Radžiūnienė

2017-05-03

№. 35-18

 UAB "Formatas AI" <small>Golštaito g. 8-402, LT-01201, Vilnius mob. tel. 8687 31996</small>		Projekto pavadinimas: MOKYKLOS PASTATAS SROVĖS G., VILNIUJE. PROJEKTINIAI PASIŪLYMAI		
Atestato Nr.	Direkt. /Arch.	L. Naujokaitis	2017-04-14	Objekto adresas: SROVĖS G., VILNIUS (sklypo kad. Nr. 0101/0061:106)
A1790	PV, arch.	D. Varanavičius	2017-04-14	
	Arch.	U. Aidukienė	2017-04-14	
	Arch.	A. Grigūnienė	2017-04-14	
	Arch.	V. Jankauskas	2017-04-14	
Etapas: PP	Stalytojas:	UAB "Boslita" ir Ko <small>Europos pr. 40, LT-46368 Kaunas</small>		Laida 0
				Lapas 1
				Lapų 1

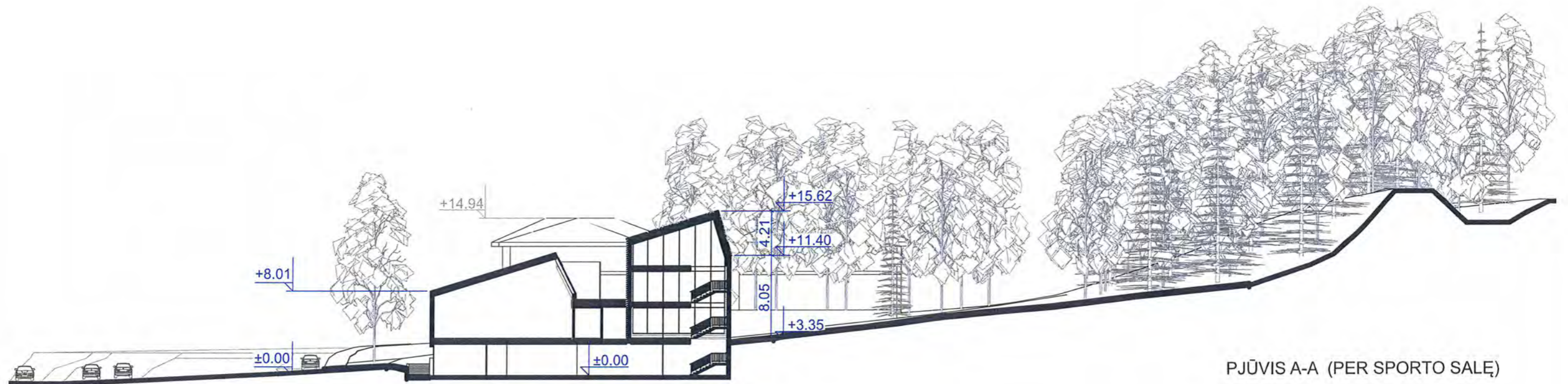

PJŪVIS A-A (PER SPORTO SALEJ)

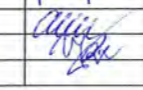

PJŪVIS B-B (PER ĮEJIMĄ)

 UAB "Formatas A1" <small>Goltsūlo g. 8-402, LT-01201, Vilnius mob. tel. 8697 31996</small>		Projekto pavadinimas: MOKYKLOS PASTATAS SROVĖS G., VILNIUJE. PROJEKTINIAI PASIŪLYMAI	
Atestato Nr.	Direkt. /Arch. L. Naujokaitis PV, arch. D. Varanavičius Arch. U. Aidukienė Arch. A. Grigūnienė Arch. V. Jankauskas	 	2017-04-14 2017-04-14 2017-04-14 2017-04-14
A1790	Objekto adresas: SROVĖS G., VILNIUS (sklypo kad. Nr. 0101/0061:106)		Laida 0
Etapas:	Statytojas: UAB "Boslita" ir Ko Europos pr. 40, LT-46368 Kaunas	PJŪVIS A-A, PJŪVIS B-B	
PP	Lapas 1		Lapų 1

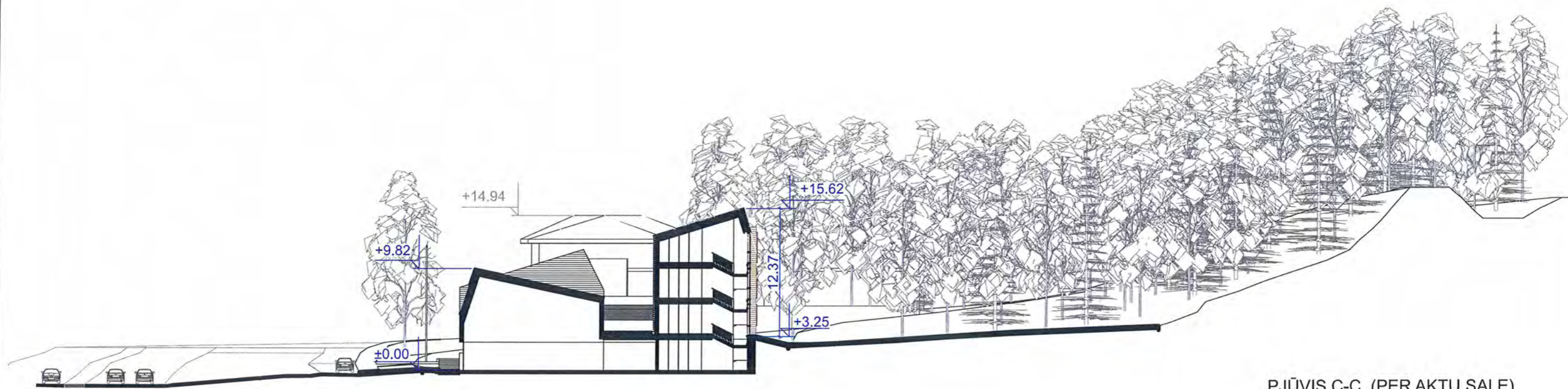

PJŪVIS C-C (PER AKTŲ SALE)

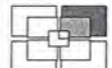
 UAB "Formatas A1" <small>Goltsiuo g. 8-402, LT-01201, Vilnius mob. tel.: 8687 31996</small>		Projekto pavadinimas: MOKYKLOS PASTATAS SROVĖS G., VILNIUJE. PROJEKTINIAI PASIŪLYMAI		
Atestato Nr.	Direkt. /Arch.	L. Naujokaitis	2017-04-14	Objekto adresas: SROVĖS G., VILNIUS (sklypo kad. Nr. 0101/0061:106)
A1790	PV, arch.	D. Varanavičius	2017-04-14	
	Arch.	U. Aidukienė	2017-04-14	
	Arch.	A. Grigūnienė	2017-04-14	
	Arch.	V. Jankauskas	2017-04-14	
Etapas: PP	Statytojas:	UAB "Boslita" ir Ko Europos pr. 40, LT-46368 Kaunas		Laida 0
				Lapas 1
				Lapų 1



UAB "Formos AI"
Gedimino g. 6A-62, LT-01120 Vilnius
Tel. +370 9442 3730

PRADINĖ MOKYKLĄ BRVĖS G. VILNIUJE
PROJEKTINIAI PASIŪLYMAI

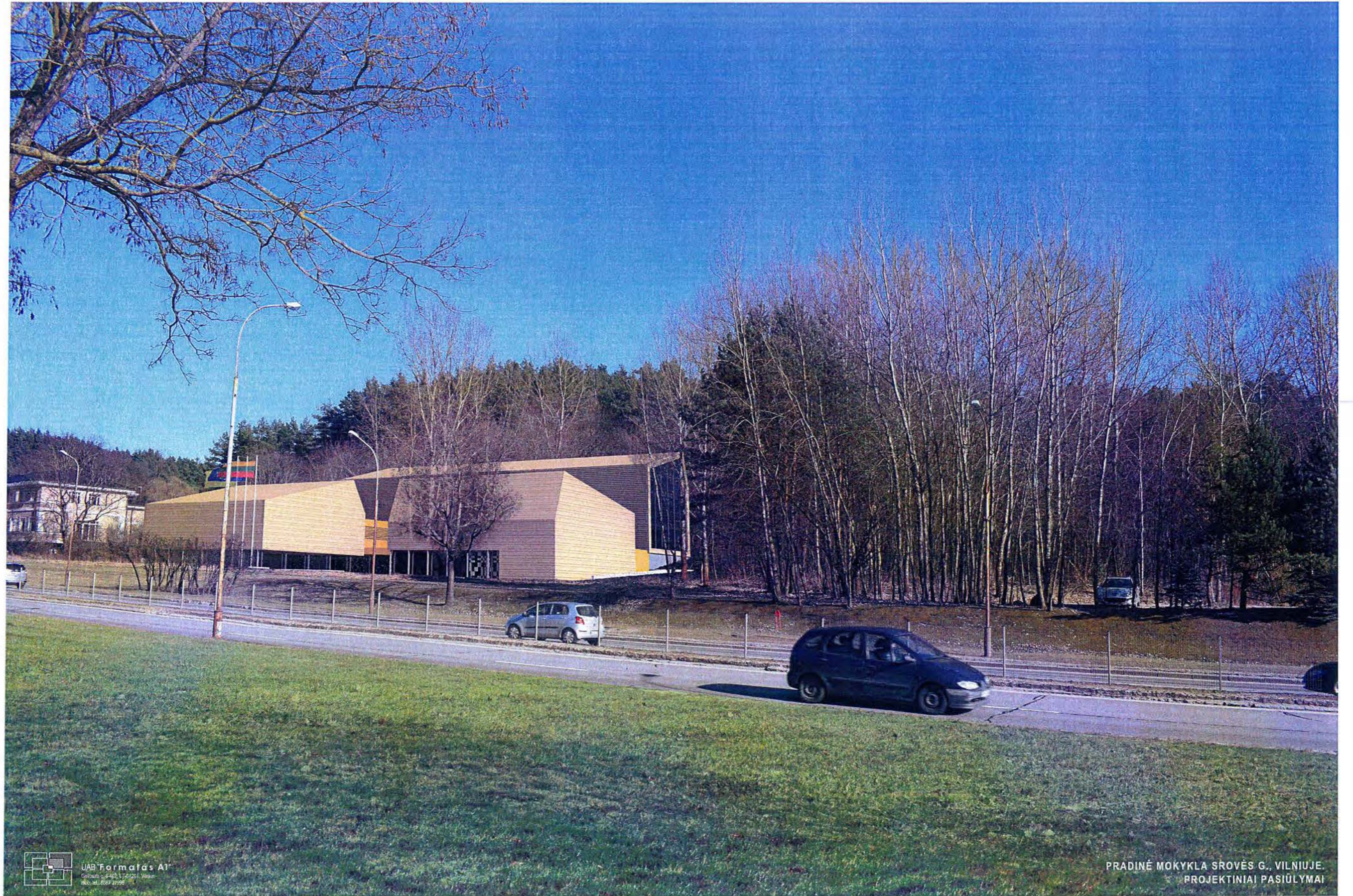

UAB "Formatas A1"
Gintaro g. 8-402, LT-02101, Vilnius
t. 85. 2637 2199

PRADINĖ MOKYKLA SROVĖS G., VILNIUJE.
PROJEKTIŅAI PASIŪLYMAI

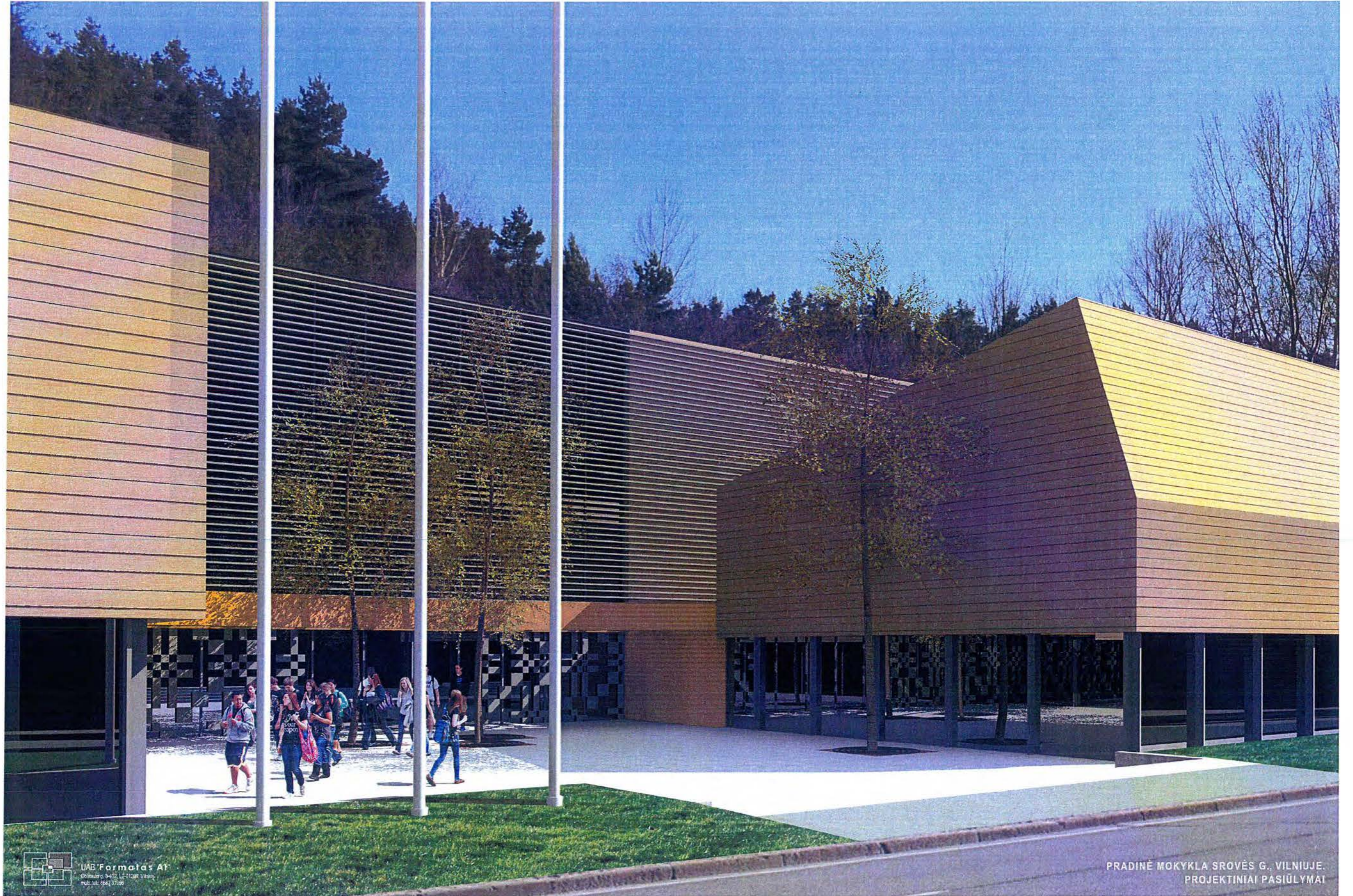

UAB 'Formatas AT'
Dobutų g. 4-02, LT-01308 Vilnius
t. +370 (0)5 264 3339

PRADINĖ MOKYKLA SROVĖS G., VILNIUJE.
PROJEKTINIAI PASIŪLYMAI

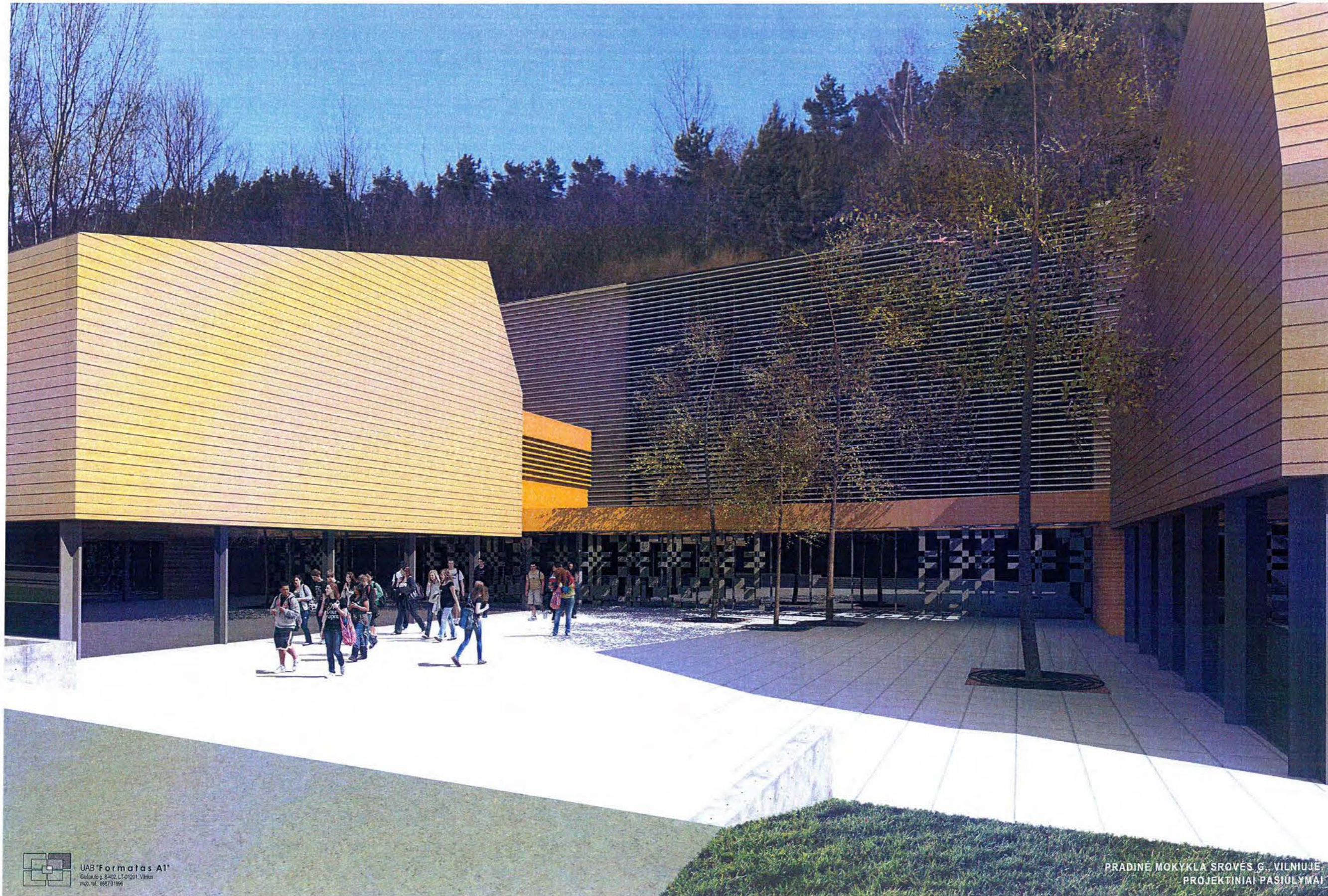

UAB 'Formatas A1'
Golauko g. 8-402, LT-01201, Vilnius
mob. tel. 688731996

PRADINĖ MOKYKLĄ SROVĖS G., VILNIUJE
PROJEKTIŅIAI PASIŪLYMAI

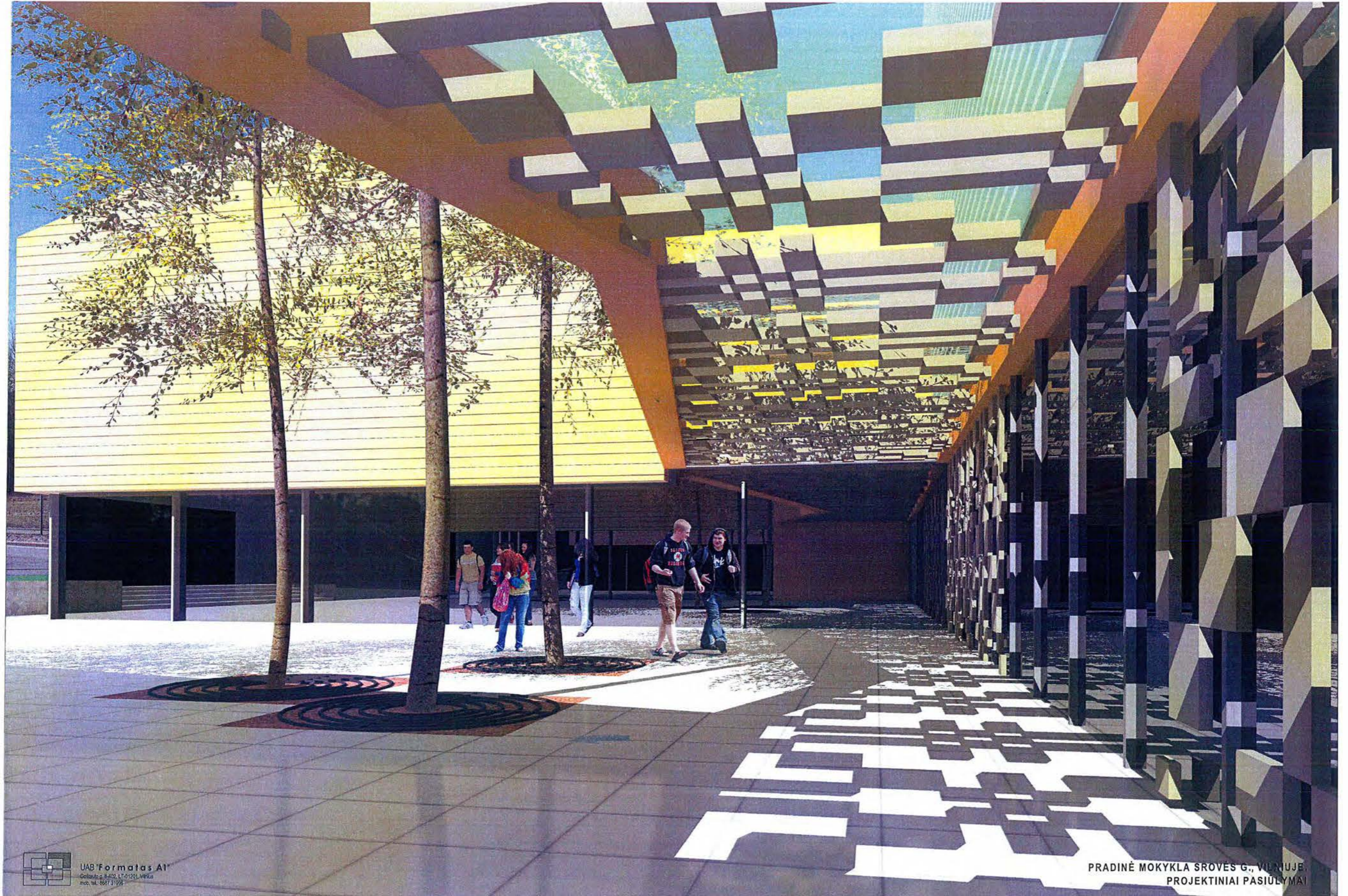

UAB 'Formatas AI'
Goltvils g. 8-402, LT-01201, Vilnius
mob. tel. 8687 31028

PRADINĖ MOKYKLA SROVĖS G., VILNIUJE
PROJEKTINIAI PASIŪLYMAI



UAB "Formatas AI"
Cilveikų g. 4-102, LT-01201, Vilnius
mės. tel. 8577 11566

PRADINĖ MOKYKLĄ SROVĖS G., VILNIUJE
PROJEKTIŅAI PASIŪLYMAI