

1150
15500
193050
16087950

62 - B - 5 | 62 - B - 6
62 - B - 9 | 62 - B - 10

SUTARTINIAI ŽENKLAI

- Sklypo riba
- .- Statybos riba
- Esamas rekonstruojamas pastatas
- X X X X Griaunami statiniai
- Pėsčiųjų perėja
- ↑ Įvažiavimas į sklypą
- ▲ Įėjimas į pastatą
- ♿ ŽN stovėjimo vietų ženklavimas ant dangos
- ● Buitinių atliekų konteinerių vieta
- Trinkelių danga ~ 266 m²
- Vejos danga
- Skaldos danga nuogrindoms
- ● Atsodinamos vakarinės tujos
- V1 Schematinė projektuojamo vandentiekio įvado vieta ant esamos linijos
- - - F1 Schematinė projektuojamų buitinių nuotekų linija
- - - L1 Schematinė projektuojamų paviršinių nuotekų linija
- - - E1 Schematinė projektuojama elektros linija
- - - R0 Schematinė projektuojamo ryšių kabelio linija

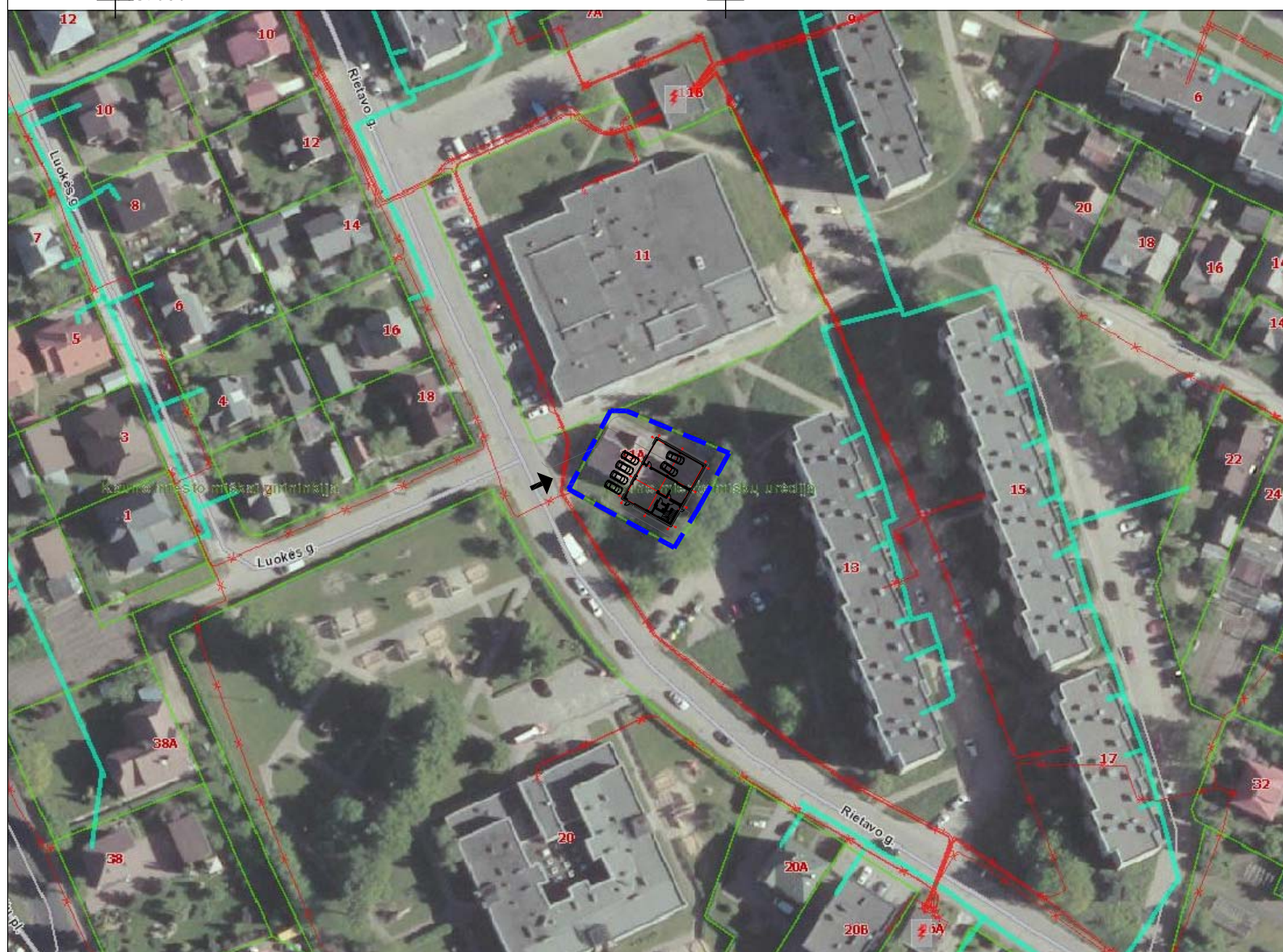

Sklypo dalių suskirstymo pagal paskirtis schema

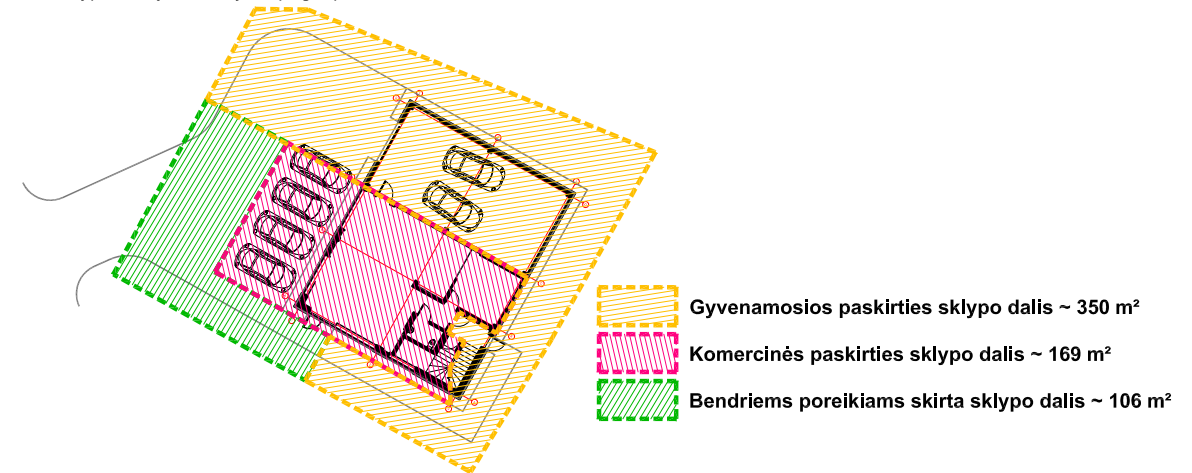

- Pastabos:
1. Sklype buvę du saugomi medžiai (Vakarinės tujos) atsodinami.
 2. Vandentiekio įvado trasa išlieka ta pati, naikinama jos dalis ir perkeliamas vandens apskaitos mazgas.
 3. Lietaus ir buitinių nuotekų tinklai jungiami į esamus tinklus.
 4. Ryšių esamas tinklas perkeliamas į kitą vietą.
 5. Elektros įvadas numatomas iš esamos elektros spintos.
 6. Buitinių atliekų laikinam sugojimui sklype numatoma vieta antžeminiams konteineriams statyti.
 7. Automobilių parkavimas numatomas sklypo ribose (2 vietos gyvenamosios paskirties pastato daliai - garaže, 4 vietos komercinės paskirties pastato daliai lauke).
 8. Viena automobilių stovėjimo vieta projektuojama pritaikyta žmonėms su negalia.
 9. Įvažiavimas į sklypą projektuojamas tiesiai iš gatvės.

KVAL. PATV. DOK. NR.		UAB „KUPOLA“ Jurbarko g. 2A-103a, Kaunas. [m. k.: 300611165, Tel.: 8-687 32378; el. p.: antanas@kupola.lt; www.kupola.lt]	STATYBOS PROJEKTO PAVADINIMAS Gyvenamojo namo (1A1m(p)) rekonstravimo, pagalbinio ūkio pastato (211m(p)) griovimo, Rietavo g.11A, Kaune projektas		
A 1532	PV	Antanas Jonauskis	DOKUMENTO PAVADINIMAS		LAIDA
	Arch.	Vytautas Vytuvis	Žemės sklypo planas M 1:500		0
LT	STATYTOJAS IR (ARBA) UŽSAKOVAS Dainius Kertenis		DOKUMENTO ŽYMUO 10/17-PP- SP - 01		LAPAS 01
					LAPŲ 01



Situacija prieš rekonstrukciją

Vizualizacija po rekonstrukcijos

KVAL. PATV. DOK. NR.	 KUPOLA	UAB „KUPOLA“ Jurbarko g. 2A-103a, Kaunas. Įm. k.: 300611165. Tel.: 8-687 32378; el. p.: antanas@kupola.lt; www.kupola.lt	STATINIO PROJEKTO PAVADINIMAS Gyvenamojo namo (1A1m(p)) rekonstravimo, pagalbinio ūkio pastato (2I1m(p)) griovimo, Rietavo g.11A, Kaune projektas			
A 1532	PV	Antanas Jonauskis		DOKUMENTO PAVADINIMAS		LAIDA
	Arch.	Vytautas Vytuvis		Situacija prieš rekonstrukciją, Vizualizacija po rekonstrukcijos		0
LT	STATYTOJAS IR (ARBA) UŽSAKOVAS Dainius Kertenis		DOKUMENTO ŽYMUO		LAPAS	LAPŲ
			10/17 - 1 - PP - SA - 05		01	01