

UAB „Domidėja“
Įmonės kodas: 302463181
Adresas: Respublikos g. 4-8, Telšiai



PROJEKTO NR.	D15-17-PP
STATYTOJAS	EDITA KIRŠYTĖ
PROJEKTO PAVADINIMAS	GYVENAMOSIOS PASKIRTIES (VIENO BUTO) PASTATO, KLAIPĖDOS G. 16, TELŠIŲ M., TELŠIŲ R. SAV., STATYBOS PROJEKTO KOREKCIJA
STATINIO ADRESAS	KLAIPĖDOS G. 16, TELŠIŲ M., TELŠIŲ R. SAV. (SKLYPO KAD. Nr. 7868/0008:196)
STATYBOS RŪŠIS	NAUJA STATYBA
NAUDOJIMO PASKIRTIS	GYVENAMOJI
KATEGORIJA	NEYPATINGAS STATINYS
PROJEKTO ETAPAS	PP
DALYS	BD

DIREKTORIUS

D. ČESNAUSKIS

PROJEKTO VADOVAS

D. ČESNAUSKIS,
DIPL. NR. BK 008431

STATYTOJAS

(projektui pritariu)

EDITA KIRŠYTĖ

Telšiai 2017 m.

PAVADINIMAS:

Gyvenamosios paskirties (vieno buto) pastato, Klaipėdos g. 16, Telšių m., Telšių r. sav., statybos projekto korekcija

PROJEKTO NR:

D15-17-PP

(SKL. KAD. NR.: 7868/0008:196)

AIŠKINAMASIS RAŠTAS

1. Bendrieji duomenys

Pastato vieta (geografinė vieta) – Klaipėdos g. 16, Telšių m., Telšių r. sav..

Statomas gyvenamosios paskirties (vieno buto) pastatas (6.1.): statinio kategorija – neypatingas statinys, paskirtis – gyvenamoji (vieno buto), statybos rūšis – nauja statyba.

2. Trumpas sklypo apibūdinimas

Sklypas yra Klaipėdos g. 16, Telšių m., Telšių r. sav.. Sklypo kadastrinis numeris 7868/0008:196, sklypo plotas 0,1121 ha. Valdymo forma - asmeninė nuosavybė. Žemės sklypo paskirtis – kita; žemės sklypo naudojimo būdas – gyvenamosios teritorijos.

Šiuo metu sklype esantys pastatai: pagalbinio ūkio paskirties pastatas - garažas, unikalus Nr. 7899-1003-6023, kurio užstatytas plotas 34,00 m², pagalbinio ūkio paskirties pastatas – ūkinis su rūsiu, unikalus Nr. 7899-1003-6034, kurio užstatytas plotas 55,10 m².

Pietų pusėje žemės sklypas ribojasi su Klaipėdos gatve. Šiaurės pusėje žemės sklypas ribojasi su valstybine žeme. Kitose pusėse žemės sklypas ribojasi su kitų savininkų žemės sklypais.

Pagal RSN 156-94 „Statybinė klimatologija“ duomenis Telšių rajone, sekančios klimatinės sąlygos:

- vidutinė metinė oro temperatūra: +5,9 °C,
- vidutinė šalčiausio mėnesio oro temperatūra: -4,7 °C,
- santykinis metinis oro drėgnumas: 81%,
- vidutinis metinis kritulių kiekis: 788 mm,
- maksimalus sniego dangos storis (dekadinis): 72 cm,
- vyraujančios stipriausių vėjų kryptys: P, PV, V, ŠV, Š,
- absoliutus vėjo greičio maksimumas (metinis): 30 m/s.

Projektuotojas	 UAB „Domidėja“ Įm.k. 302463181 Tel: 8 629 11129 Telšiai	Statytojas:	Edita Kiršytė		
Atestato Nr.		Projektų pavadinimas:	Gyvenamosios paskirties (vieno buto) pastato, Klaipėdos g. 16, Telšių m., Telšių r. sav.		
PV,BK 008431	D.Cesnauskis	2017	Statinio pavadinimas:	Gyvenamasis namas (6.1.)	Laida
Arch., A 1213	A.Janulevičienė	2017	Statinio rūšis:	Nauja statyba	0
			Statybos adresas:	Klaipėdos g. 16, Telšių m., Telšių r. sav.	
			Brėžinys:	Bendrasis aiškinamasis raštas	Lapas
			Brėžinio Nr.:	D15-17-XX-PP.BAR	Lapų
					1
					4

Žemės sklypas yra vidutinių platumų klimato zonoje ir priklauso Atlanto kontinentinės miškų srities pietvakariniam posričiui. Absoliutinių temperatūros minimumų vidurkis -24-26 °C. Kritulių kiekis per metus 650-850 mm. Laikotarpio su sniego danga trukmė 80-100 dienų, be šalnų 140-160 dienų. Svarbiausi procesai, sąlygojantys tarprajoninius klimato skirtumus, adiabatiniis oro masių leidimasis nuo gretimų aukštumų ir dirvožemių perdrėkis dėl vandens blogo nutekėjimo plokščiu paviršiumi.

Norminis sezoninio įšalo gylis molingam gruntui iki 1,5 m, smėlingam gruntui – 1,2 m.

Projekto sprendinių poveikis gamtinei aplinkai ir kraštovaizdžiui (ekologinei pusiausvyrai, gamtinės aplinkos kokybei, kraštovaizdžio struktūrai, gamtos paveldo išsaugojimui) neigiamos įtakos neturės. Projekto sprendinių poveikis aplinkinės teritorijos vystymo darnai ir planuojamai veiklos sričiai numatomas ilgalaikis teigiamas.

Visam sklypui (0,1121 ha) nustatytos specialiosios naudojimo sąlygos:

- Vandentiekio, lietaus ir fekalinės kanalizacijos tinklų apsaugos zonos - 0,009 ha;
- Magistralinių dujotiekių ir naftotiekių bei jų įrenginių apsaugos zonos - 0,006 ha;
- Dujotiekių apsaugos zonos - 0,0035 ha;

3. Sklypo projektiniai sprendiniai

Įgyvendinant projektą statomas gyvenamosios paskirties (vieno buto) pastatas, kurio bendras plotas 1427,00 m², užstatymo plotas 177,50 m².

Sklype pagal užsakovo pageidavimus tvora neprojektuojama.

Įvažiavimo vertikalus suplanavimas atliktas atsižvelgiant į gatvės aukščių planą, reljefą, gretimas teritorijas, landšaftinio projektavimo ypatumus.

Atliekant žemės kasybos darbus, būtina išsaugoti derlingąjį dirvožemio sluoksnį.

Siekiant užtikrinti gamtinio ir kultūrinio kraštovaizdžio stabilumą reikalinga vadovautis Telšių rajono savivaldybės želdynų ir želdinių apsaugos taisyklėmis (2008 m. spalio 30 d. sprendimu Nr. T1-374).

4. Statinių architektūriniai sprendiniai

4.1. Statomo gyvenamojo namo zonavimo sprendiniai

Statomas gyvenamosios paskirties (vieno buto) pastatas, kurio aukštingumas – 1 aukštas su cokoliniu aukštu ir rūsiu. Aukštis nuo pastato grindų nulinės altitudės – 5,30 m, aukštis nuo vidutinės žemės paviršiaus altitudės – 8,30 m. Pastato tūrį sudaro vieno aukšto su cokoliniu aukštu ir rūsiu po dviem vienslaičiais stogais.

Gyvenamosios paskirties pastato pirmame aukšte suprojektuotos šios gyvenamosios ir bendro naudojimo patalpos: laiptinė, svetainė, miegamasis, kambarys, san. mazgas, virtuvė, koridorius.

Bendrasis aiškinamasis raštas D15-17-XX-PP.BAR	Lapas	Lapų	Laida
	2	4	0

4.2. Statomo gyvenamosios paskirties pastato apdailos medžiagų sprendiniai

Gyvenamojo namo fasadų apdailai naudojamos gelsvos (RAL 1015) spalvos tinkas, rudos (RAL 8023) spalvos klinkerio plytelės. Pastato cokolis apdailinamas drėgmei atspariu pilkos (smėlio) (RAL 1019) spalvos fasadiniu tinku.

Stogas vienšlaitis (nuolydžiai: 12° ir 14°). Stogo danga – beasbesčio šiferio lakštai, spalva ruda (šokolado) (RAL 8017).

Gyvenamajame name numatomas natūralus apšvietimas per langus. Numatomi plastikiniai baltos (RAL 9003) spalvos langai trijų padėčių, trigubu stiklo paketu, du stiklai dengti selektyvine danga.

Projektuojamos lauko ir vidaus durys. Sustiprintos konstrukcijos lauko durys, rudos (šokolado) spalvos (RAL 8017), su dvigubu užraktu. Vidaus durys – medinės, su vienspyniu užraktu. Visos durys numatomos vienos varčios, vienos atidarymo krypties.

Projektuojami garažo vartai su rankiniu arba automatiniu pakėlimo mechanizmu (pagal užsakovo norą). Vartai segmentiniai, stumdomi ant bėgių, įmontuotų ties lubomis, spalva balta (RAL 9003).

Projektuojamo pastato fasadams ir stogui numatytos naudoti ilgaamžės, lengvai prižiūrimos, tinkamos Lietuvos klimatinėms sąlygoms apdailos medžiagos, parinktos vadovaujantis projektavimo užduotimi ir užsakovo patvirtintais projektiniais pasiūlymais.

Spalviniai gyvenamojo namo sprendimai pateikti brėžiniuose (Nr. D15-17-01-TDP-BD.B-08 ir Nr. D15-17-01-TDP-BD.B-09).

5. Statinių konstrukciniai sprendiniai

5.1. Statomo gyvenamosios paskirties pastato konstrukcinės schemos

Statomo pastato konstrukcijas sudaro: betoniniai pamatai, gelžbetonio blokų sienos, pertvaros, gelžbetonio ir medžio konstrukcijų perdanga, vienšlaičio stogo medinės konstrukcijos. Stogo danga – beasbesčio šiferio lakštai.

6. Inžinerinių tinklų aprašymas

6.1. Vandentiekis

Projektuojami vandentiekio tinklai prijungiami prie centralizuotų miesto vandentiekio tinklų.

6.2. Nuotėkų šalinimas

Projektuojami nuotėkų tinklai prijungiami prie centralizuotų miesto nuotėkų tinklų.

Bendrasis aiškinamasis raštas D15-17-XX-PP.BAR	Lapas	Lapų	Laida
		3	4

6.3. Lietaus nuotekų sistema

Paviršinės nuotekos surenkamos nuo pastatų stogų į latakus ir lietvamzdžiais nuleidžiamos į gruntą.

6.4. Elektros energijos tiekimas

Projektuojami elektros energijos tiekimo tinklai.

7. Saugomų teritorijų dalis

Statomas gyvenamosios paskirties (vieno buto) pastatas nepatenka į kultūros paveldo apsaugos zoną.

	Lapas	Lapų	Laida
Bendrasis aiškinamasis raštas D15-17-XX-PP.BAR	4	4	0



SUDERINTA

2017-04-06

Architektūros skyriaus vedėja

Gintarė Baltrūnė

(derinimo vieta)

PROJEKTINIŲ PASIŪLYMŲ RENGIMO UŽDUOTIS

2017 m. kovo 30 d. Nr. 15-17

1.	INFORMACIJA APIE SUMANYTĄ PROJEKTUOTI STATINĮ:	
	Pavadinimas (nurodomas techninio projekto pavadinimas)	Gyvenamosios paskirties (vieno buto) pastato, Klaipėdos g. 16, Telšių m., Telšių r. sav., statybos projekto korekcija
	Statybos rūšis	Nauja statyba
	Statinio kategorija	Neypatingas statinys
	Statinio pagrindinė naudojimo paskirtis	Gyvenamoji (6.1.)
	Žemės sklypo rodikliai:	
	Adresas:	Klaipėdos g. 16, Telšių m., Telšių r. sav.
	Unikalus Nr.:	4400-0627-6537
	Kadastrinis Nr.:	7868/0008:196
	Pagrindinė tikslinė naudojimo paskirtis:	Kita
	Žemės sklypo plotas:	0,1121 ha
	Projektuojamo statinio rodikliai:	
	Unikalus Nr.:	-
	Pagrindinė tikslinė naudojimo paskirtis:	Gyvenamoji (6.1.)
	Aukštų skaičius:	2
	Bendras plotas:	390,80 m ²
	Naudingas plotas:	363,98 m ²
	Užstatytas plotas:	195,19 m ²
	Tūris:	1271,75 m ³
2.	PROJEKTINIŲ PASIŪLYMŲ PASKIRTIS: (rekomendacinė)	
	<ul style="list-style-type: none">- nustatyti žemės sklypo teritorijos naudojimo reglamento parametrus, kai Teritorijų planavimo įstatymo 20 straipsnio nustatytais atvejais neparengti teritorijų planavimo dokumentai ir statyba konkrečiame žemės sklype leidžiama;- informuoti visuomenę apie statinio, kuriam Teritorijų planavimo įstatymo 20 straipsnyje nustatytais atvejais neparengti teritorijų planavimo dokumentai ir statyba konkrečiame sklype leidžiama, numatomą projektavimą;- išreikšti Statytojo (užsakovo) sumanyto projektuoti statinio architektūros ir kitų pagrindinių sprendinių idėją;- specialiems architektūros reikalavimams nustatyti	

3.	PROJEKTINIŲ PASIŪLYMŲ SUDĖTIS:	
	3.1. Aiškinamasis raštas; 3.2. Sklypo plano su gretima urbanistine aplinka schema; 3.3. Pastato aukštų planai; 3.4. Pastato charakteringi pjūviai; 3.5. Pastato fasadai; 3.6. Pastato projektinių pasiūlymų vaizdinė informacija.	
4.	STATYTOJO (UŽSAKOVO) PATEIKIAMAI DOKUMENTAI: <i>(rekomendaciniai)</i>	
	4.1. Nekilnojamojo turto registro išrašas; 4.2. Statinio statybos sklypo inžinerinių tinklų ir susisiekimo komunikacijų trasų inžinerinių topografinių tyrinėjimų dokumentas (ne senesnė kaip 3 metų skaitmeninė topografinė geodezinė nuotrauka); 4.3. Namų valdos techninės paskaitos byla;	
5.	PROJEKTINIŲ PASIŪLYMŲ VAIZDINĖ INFORMACIJA: <i>(rekomendacinė)</i>	
	- pastato su gretima urbanistine aplinka vaizdinė informacija. Gretima urbanistinė aplinka – 50-100 m atstumas nuo statomo pastato. Vaizdinė informacija turi būti ruošiamą iš skirtingų pasaulio šalių pusių, kad susidarytų bendras pastato su artimiausia aplinka vaizdas; - maketas pastato su gretima urbanistine aplinka neprivalomas.	
6.	KITI DUOMENYS:	
	Projektinių pasiūlymų parengimo terminai	
	Statytojui pateikiamų projektinių pasiūlymų kopijų kiekis	1
	Statytojui pateikiamų kompiuterinių laikmenų su įrašytais projektiniais pasiūlymais kopijų kiekis	1
	Kita	

Statytojas (užsakovas):

Vykdytojas (projektuotojas):

A.V.

Edita Krivytė

(parašas)

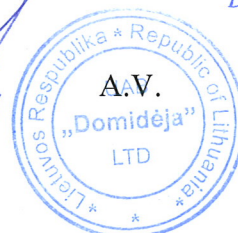

UAB „Domidėja“
Direktorius
Dovydas Česnauskis

[Signature]

(parašas)

Eksplikacija:

- 1 Įvažiavimas į sklypą
- 2 Projektuojamas gyvenamosios paskirties (vieno buto) pastatas
- 3 Esamas pastatas - ūkinis su rūsiu
- 4 Esamas pastatas - garažas

SKLYPO SITUACIJOS PLANAS M 1:500

OBJEKTO VIETA

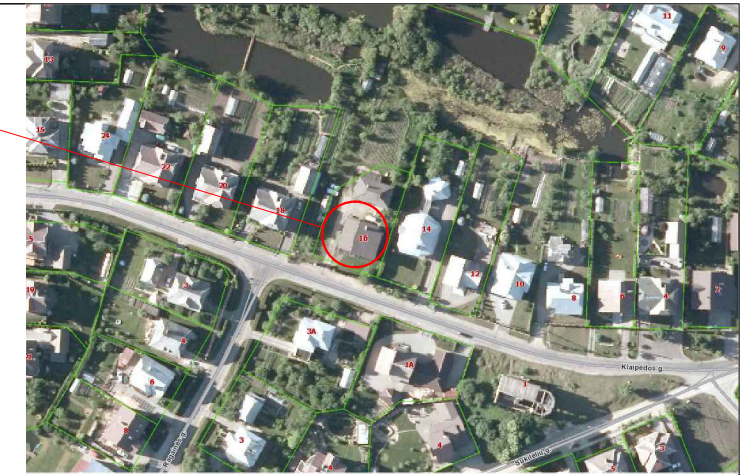

Sutartiniai žymėjimai:

- Statomas pastatas
- Esamas pastatas
- Sklypo riba
- Įvažiavimas, išvažiavimas
- Įėjimas į pastatą
- Vejos bortas
- Stogo kontūras
- Buitinių atliekų konteinerių vieta

AŠIŲ SUSIKIRTIMO KOORDINATĖS

Vienbutis gyvenamasis namas

- A2 X=6206938.27; Y=389075.59
- A4 X=6206940.46; Y=389068.85
- B6 X=6206941.69; Y=389063.92
- C1 X=6206935.85; Y=389077.16
- C2 X=6206936.54; Y=389075.03
- H4 X=6206929.26; Y=389065.25
- H6 X=6206930.78; Y=389060.39
- K1 X=6206925.52; Y=389073.88
- K4 X=6206928.19; Y=389064.91

X=6206900
Y=389000

Pagrindiniai sklypo ir statinio rodikliai:

Pavadinimas	Mato vienetas	Kiekis
1.1. sklypo plotas	m ²	1121
1.2. pastatų bendras plotas	m ²	426.42
1.3. statinių užstatytas plotas	m ²	177.50
1.4. sklypo užstatymo intensyvumas	%	38.04
1.5. sklypo užstatymo tankumas	%	15.83
1.6. apželdintas žemės plotas (žalioji plot.)	m ² /%	854/76.18
1.7. proj. automobilių stovėjimo vietų sk.	vnt.	10

PASTABOS:
1. Pastato aukštis - 8.30 m.

Projektuotojas:	UAB „Domidėja“ Įm.k. 302463181 Tel: 8 629 11129 Telšiai	Statytojas:	Edita Kiršytė		
Atestato Nr.:		Projekto pavadinimas:	Gyvenamosios paskirties (vieno buto) pastato, Klaipėdos g. 16, Telšių m., Telšių r. sav., statybos projekto korekcija		
PV, BK 008431	D. Česnauskis	2017	Statinio pavadinimas:	Sklypo planas	Laida
Arch., A 1213	J.Janulevičienė	2017	Statybos rūšis:	Nauja statyba	O
			Statinio adresas:	Klaipėdos g. 16, Telšių m., Telšių r. sav.	
			Brėžinys, mastelis:	SKLYPO SITUACIJOS PLANAS 1 : 500	Lapas Lapų
			Brėžinio Nr.:	D15-17-00-SP-SP.B-02	1 1

SUTARTINIAI ŽYMĖJIMAI	
Žymėjimas	Paiškinimas
	Esama siena
	Projektuojama apšiltinimas
	Griaunama esama pertvara
	Nauja anga esamoje konstrukcijoje
	Užtaisoma anga esamoje konstrukcijoje
	Projektuojama kamino anga
	Projektuojamos mūrinės kolonos

RŪSIO PLANAS M 1:100
(su vidaus patalpų matmenimis)

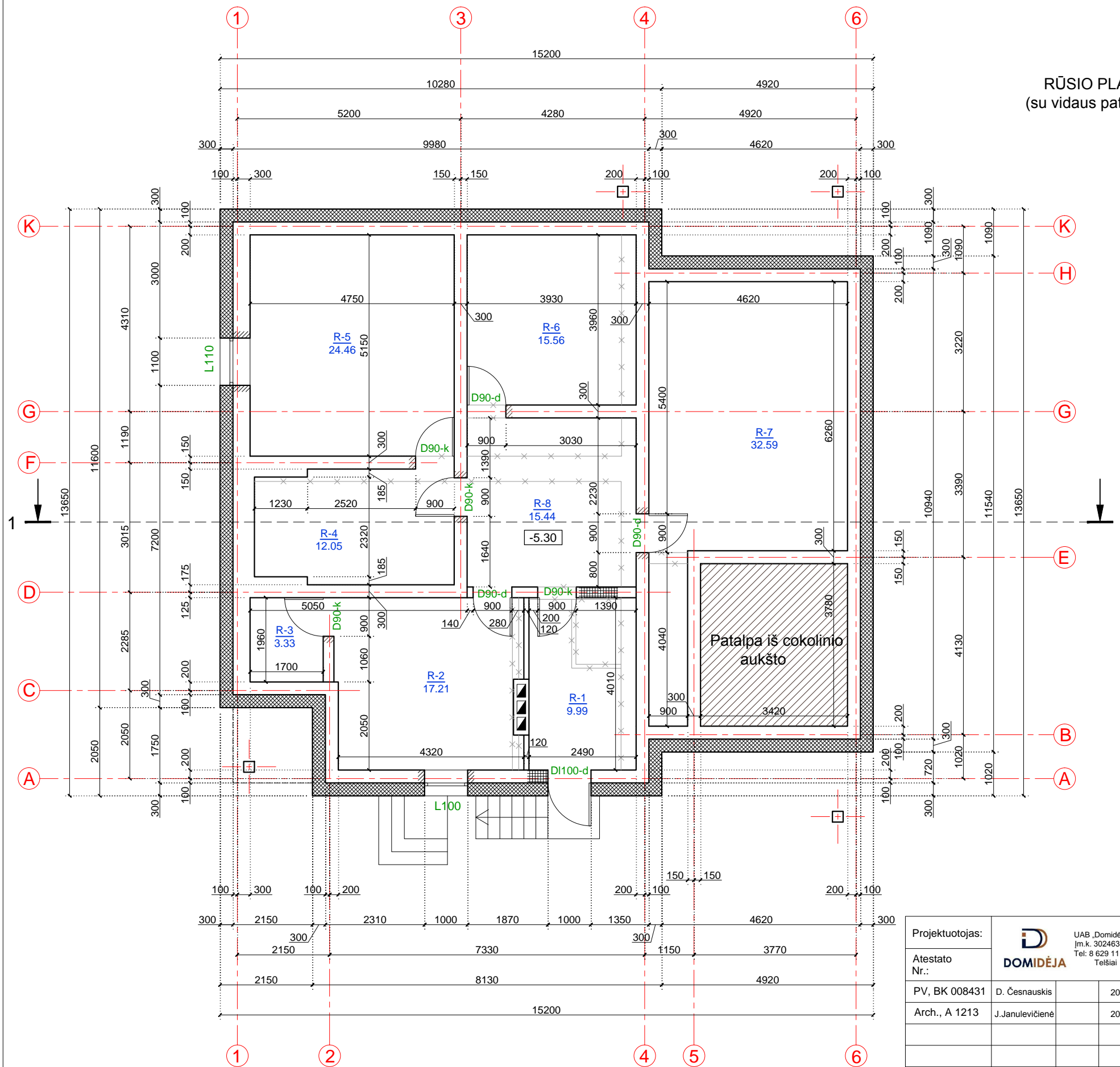
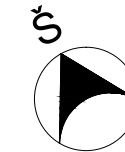

PATALPŲ EKSPLIKACIJA			Natūralus apšvietimas	Dirbtinis apšvietimas, lx
Žym.	Patalpos pavadinimas	Plotas, m ²		
R-1	Rūsio patalpa	9.99	1:12	50
R-2	Katilinė	17.21	1:12	50
R-3	Sandėliukas	3.33	1:12	50
R-4	Rūsio patalpa	12.05	1:12	50
R-5	Rūsio patalpa	24.46	1:12	50
R-6	Rūsio patalpa	15.56	1:12	50
R-7	Rūsio patalpa	32.59	1:12	50
R-8	Koridorius	15.44	1:12	50
IŠ VISO:		130.63		

Projektuotojas:	UAB „Domidėja“ Įm.k. 302463181 Tel: 8 629 11129 Telšiai	Statytojas:	Edita Kiršytė		
Atestato Nr.:		Projekto pavadinimas:	Gyvenamosios paskirties (vieno buto) pastato, Klaipėdos g. 16, Telšių m., Telšių r. sav., statybos projekto korekcija		
PV, BK 008431	D. Česnauskis	2017	Statinio pavadinimas:	Gyvenamasis namas (6.1.)	Laida
Arch., A 1213	J.Janulevičienė	2017	Statybos rūšis:	Nauja statyba	O
			Statinio adresas:	Klaipėdos g. 16, Telšių m., Telšių r. sav.	
			Brėžinys, mastelis:	RŪSIO PLANAS (su vidaus patalpų matmenimis)	1 : 100
			Brėžinio Nr.:	D15-17-01-TDP-SA.B-01	Lapas 1
					Lapų 1

SUTARTINIAI ŽYMĖJIMAI

Žymėjimas	Paiškinimas
	Esama siena
	Projektuojama apšiltinimas
	Projektuojama mūro pertvara
	Griaunama esama pertvara
	Nauja anga esamoje konstrukcijoje
	Užtaisoma anga esamoje konstrukcijoje
	Projektuojama kamino anga
	Projektuojamos mūrinės kolonos

COKOLINIO AUKŠTO PLANAS M 1:100
(su vidaus patalpų matmenimis)

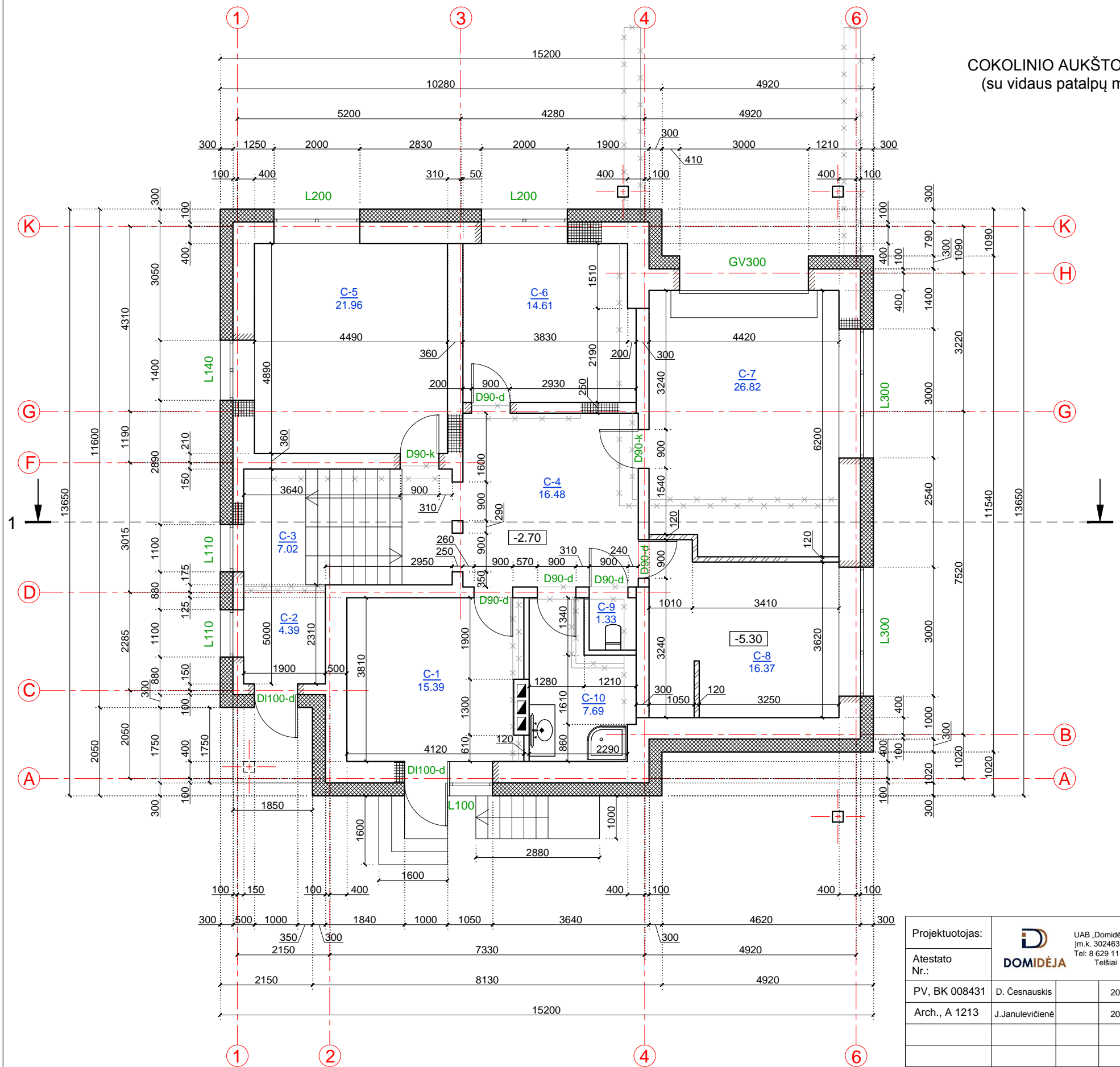
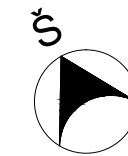

PATALPŲ EKSPLIKACIJA			Natūralus apšvietimas	Dirbtinis apšvietimas, lx
Žym.	Patalpos pavadinimas	Plotas, m ²		
C-1	Tambūras	15.39	-	50
C-2	Koridorius	4.39	-	50
C-3	Laiptinė	7.02	-	50
C-4	Koridorius	16.48	-	50
C-5	Kambarys	21.96	1:6	150-300
C-6	Kambarys	14.61	1:6	150-300
C-7	Garažas	26.82	-	75
C-8	Pagalbinė patalpa	16.37	-	75
C-9	Tualetas	1.33	-	75
C-10	San. mazgas	16.37	-	75
IŠ VISO:		140.74		

Projektuotojas:	UAB „Domidėja“ Įm. k. 302463181 Tel: 8 629 11129 Telšiai	Statytojas:	Edita Kiršytė	
Atestato Nr.:		Projekto pavadinimas:	Gyvenamosios paskirties (vieno buto) pastato, Klaipėdos g. 16, Telšių m., Telšių r. sav., statybos projekto korekcija	
PV, BK 008431	D. Česnauskis	2017	Statinio pavadinimas:	Gyvenamasis namas (6.1.)
Arch., A 1213	J. Janulevičienė	2017	Statybos rūšis:	Nauja statyba
			Statinio adresas:	Klaipėdos g. 16, Telšių m., Telšių r. sav.
			Brėžinys, mastelis:	COKOLINIO AUKŠTO PLANAS 1 : 100
			Brėžinio Nr.:	D15-17-01-TDP-SA.B-02
				Lapas Lapų
				1 1

PIRMO AUKŠTO PLANAS M 1:100
(su vidaus patalpų matmenimis)

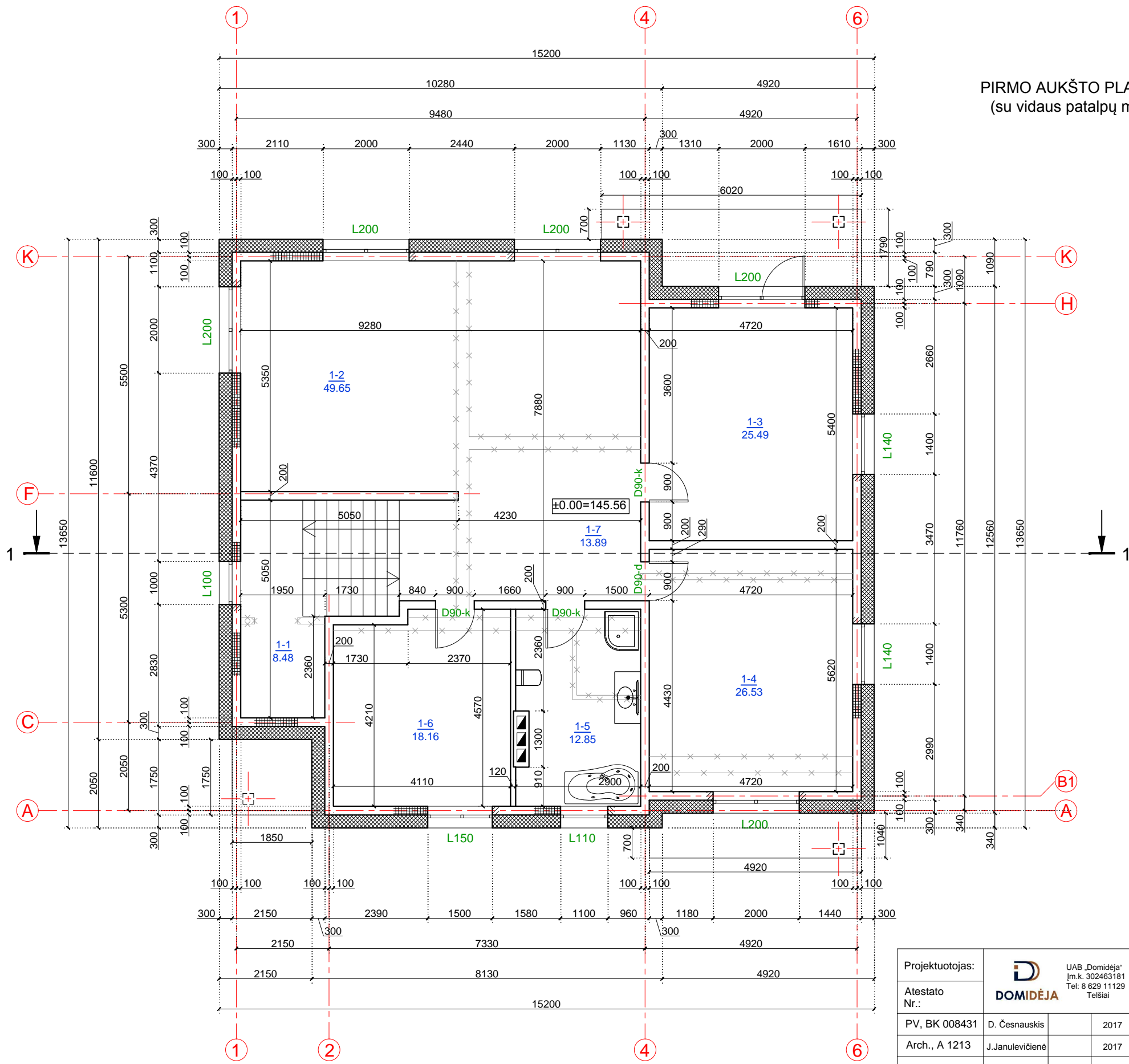

SUTARTINIAI ŽYMĖJIMAI	
Žymėjimas	Paiškinimas
	Esama siena
	Projektuojama apšiltinimas
	Griaunama esama pertvara
	Nauja anga esamoje konstrukcijoje
	Užtaisoma anga esamoje konstrukcijoje
	Projektuojama kamino anga
	Projektuojamos mūrinės kolonos



PATALPŲ EKSPLIKACIJA			Natūralus apšvietimas	Dirbtinis apšvietimas, lx
Žym.	Patalpos pavadinimas	Plotas, m ²		
1-1	Laiptinė	8.48	-	50
1-2	Svetainė	49.65	1:6	150-300
1-3	Miegamasis	25.49	1:6	150-300
1-4	Kambarys	26.53	1:6	150-300
1-5	San. mazgas	12.85	-	75
1-6	Virtuvė	18.16	1:8	150-300
1-7	Koridorius	13.89	-	50
IŠ VISO:		155.05		

Projektuotojas:	UAB „Domidėja“ Įm.k. 302463181 Tel: 8 629 11129 Telšiai	Statytojas:	Edita Kiršytė		
Atestato Nr.:		Projekto pavadinimas:	Gyvenamosios paskirties (vieno buto) pastato, Klaipėdos g. 16, Telšių m., Telšių r. sav., statybos projekto korekcija		
PV, BK 008431	D. Česnauskis	2017	Statinio pavadinimas:	Gyvenamasis namas (6.1.)	Laida
Arch., A 1213	J. Janulevičienė	2017	Statybos rūšis:	Nauja statyba	O
			Statinio adresas:	Klaipėdos g. 16, Telšių m., Telšių r. sav.	
			Brėžinys, mastelis:	PIRMO AUKŠTO PLANAS (su vidaus patalpų matmenimis)	1 : 100
			Brėžinio Nr.:	D15-17-01-TDP-SA.B-04	Lapas
					Lapų
					1
					1

FASADAS TARP AŠIŲ 1-6 M 1:100

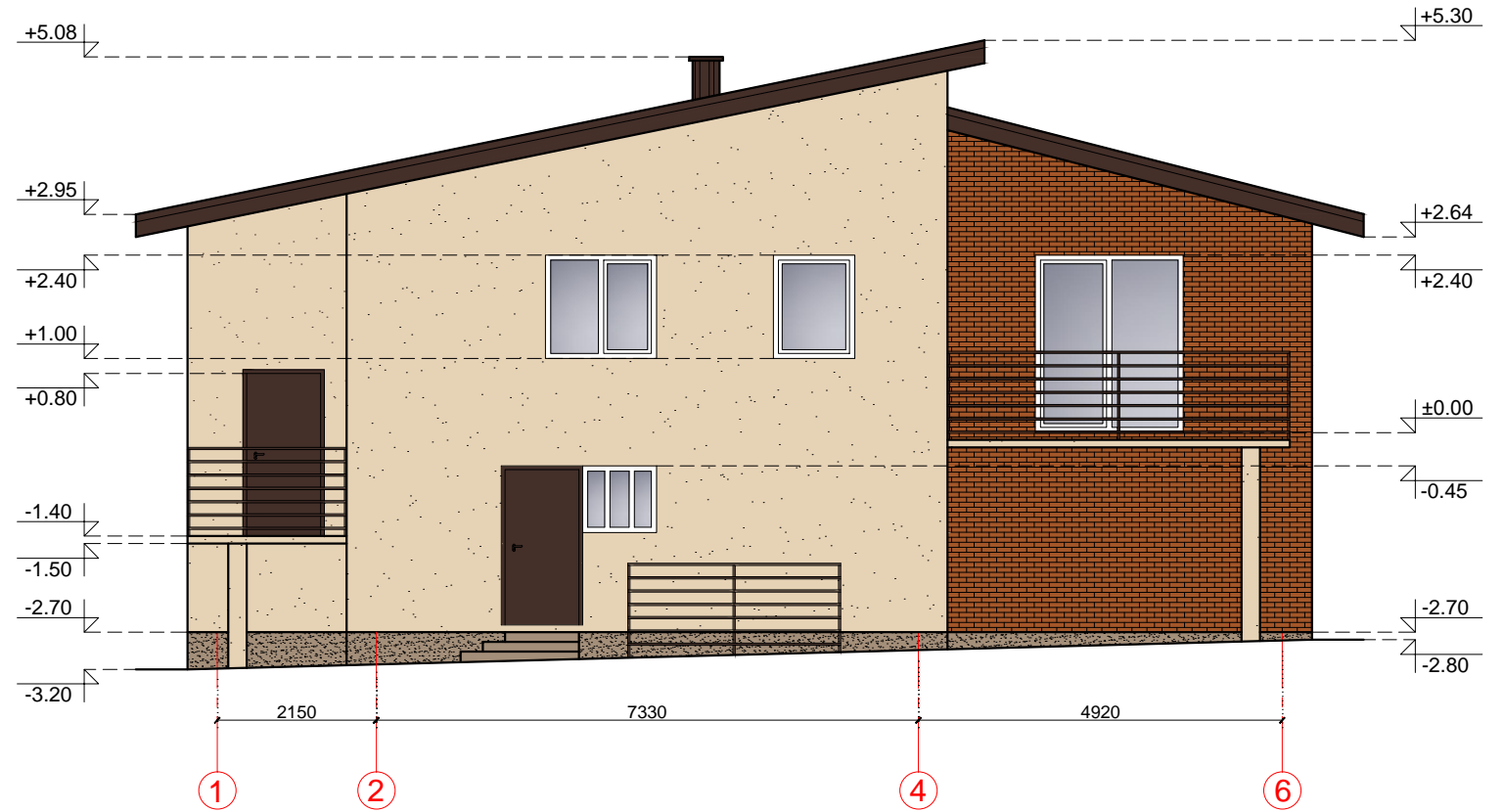

FASADAS TARP AŠIŲ A-K M 1:100

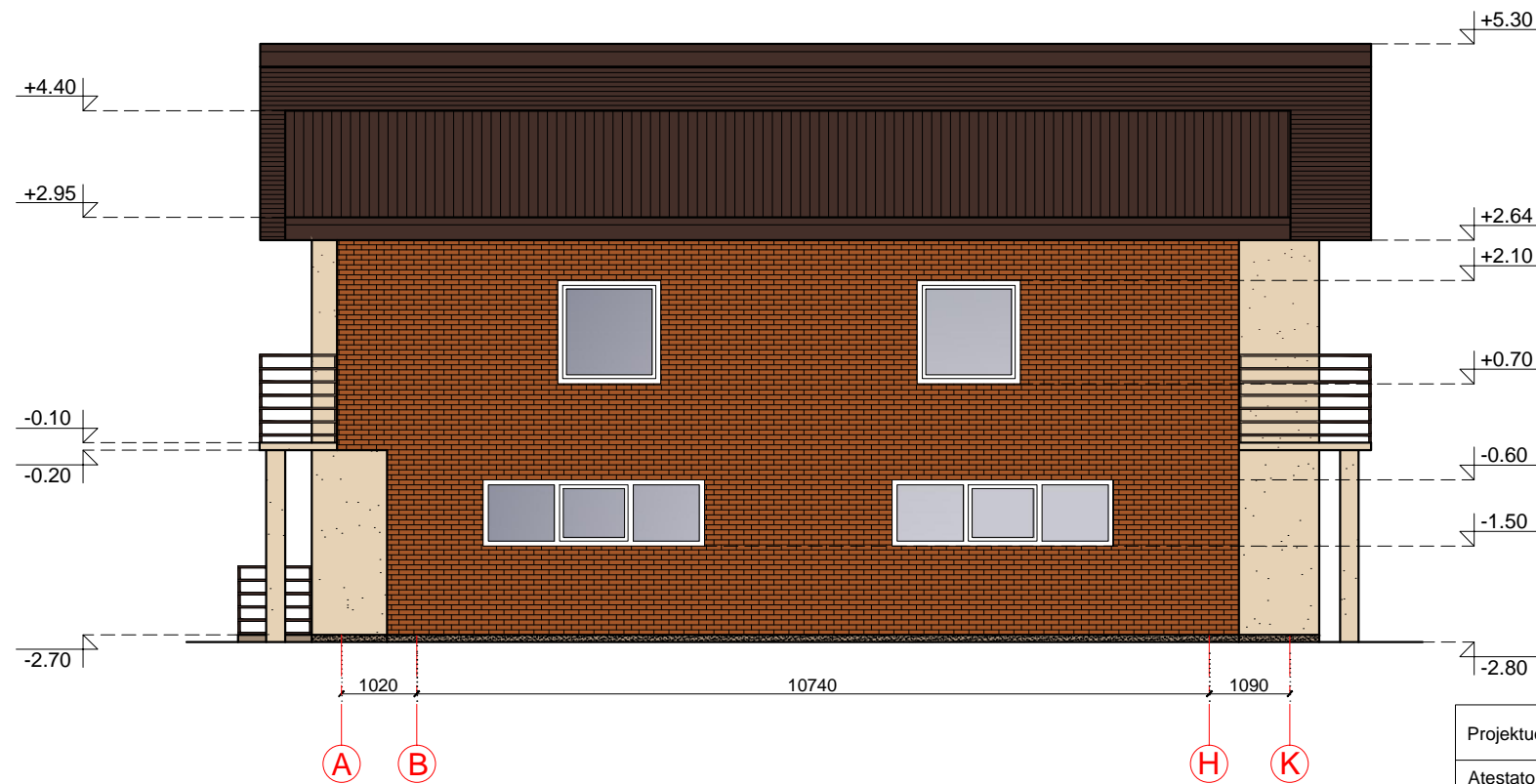

FASADO APDAILOS ŽINIARAŠTIS

Pastabos: Matmenys pateikti milimetrais, altitudės - metrais;

	Stogo danga - beasbesčio šiferio lakštai	Spalva ruda (šokolado), RAL 8017
	Dekoratyvinio tinko apdaila	Spalva gelsva, RAL 1015
	Dekoratyvinio klinkerio plytelių apdaila	Spalva ruda, RAL 8023
	Durys	Spalva ruda (šokolado), RAL 8017
	Tinkuojamas ir dažomas cokolio paviršius	Spalva pilka (smėlio), RAL 1019
	Stogo apkalimai ir kt. mediniai elementai	Spalva ruda (šokolado), RAL 8017

Projektuotojas:	UAB „Domidėja“ Įm.k. 302463181 Tel: 8 629 11129 Telšiai	Statytojas:	Edita Kiršytė	
Atestato Nr.:		Projekto pavadinimas:	Gyvenamosios paskirties (vieno buto) pastato, Klaipėdos g. 16, Telšių m., Telšių r. sav., statybos projekto korekcija	
PV, BK 008431	D. Česnauskis	2017	Statinio pavadinimas:	Gyvenamasis namas (6.1.)
Arch., A 1213	J.Janulevičienė	2017	Statybos rūšis:	Nauja statyba
			Statinio adresas:	Klaipėdos g. 16, Telšių m., Telšių r. sav.
			Brėžinys, mastelis:	FASADAI TARP AŠIŲ 1-6 IR A-K 1 : 100
			Brėžinio Nr.:	D15-17-01-TDP-SA.B-08
			Lapas	Lapų
			1	1

FASADAS TARP AŠIŲ 6-1 M 1:100

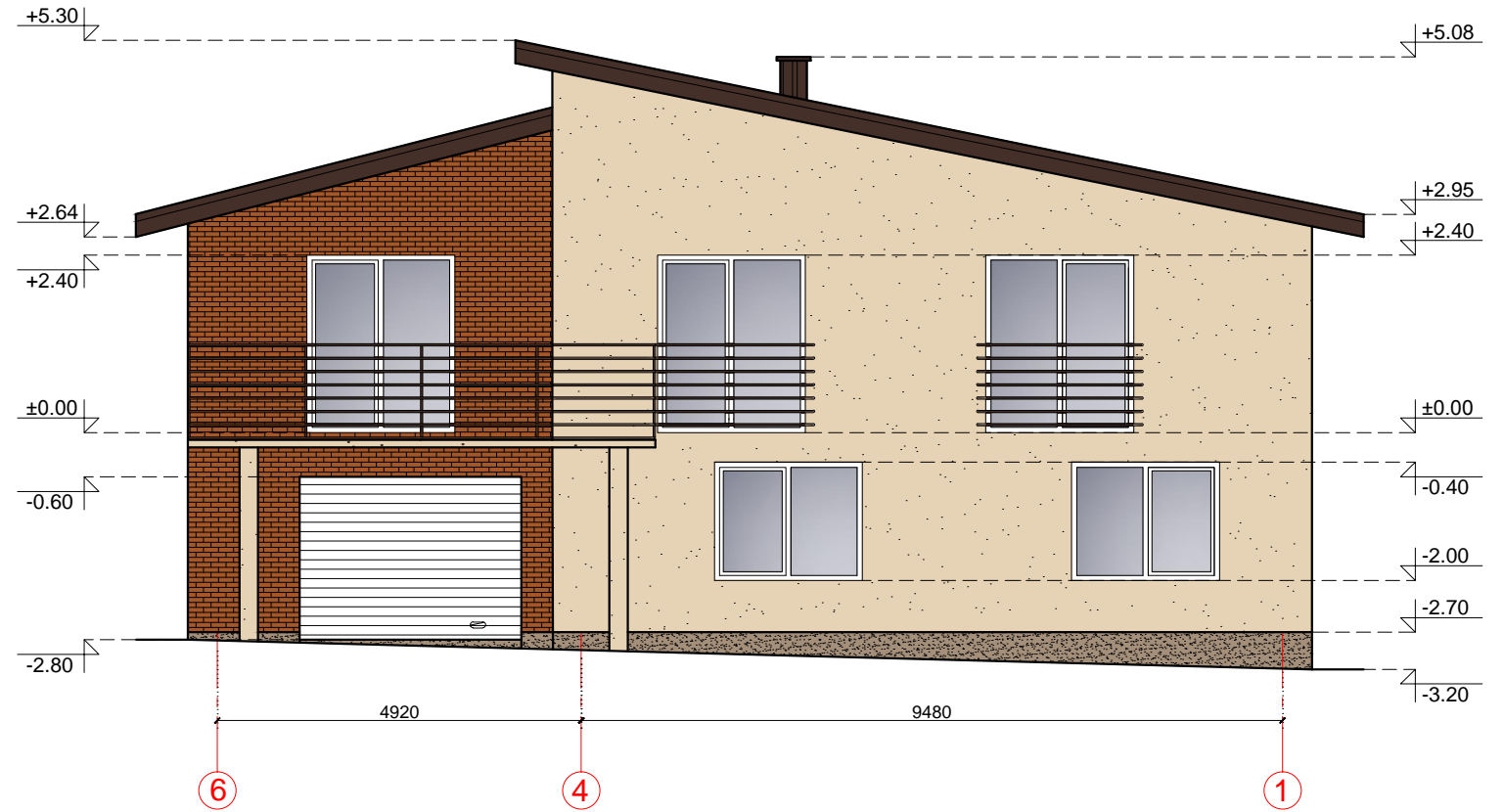

FASADAS TARP AŠIŲ K-A M 1:100

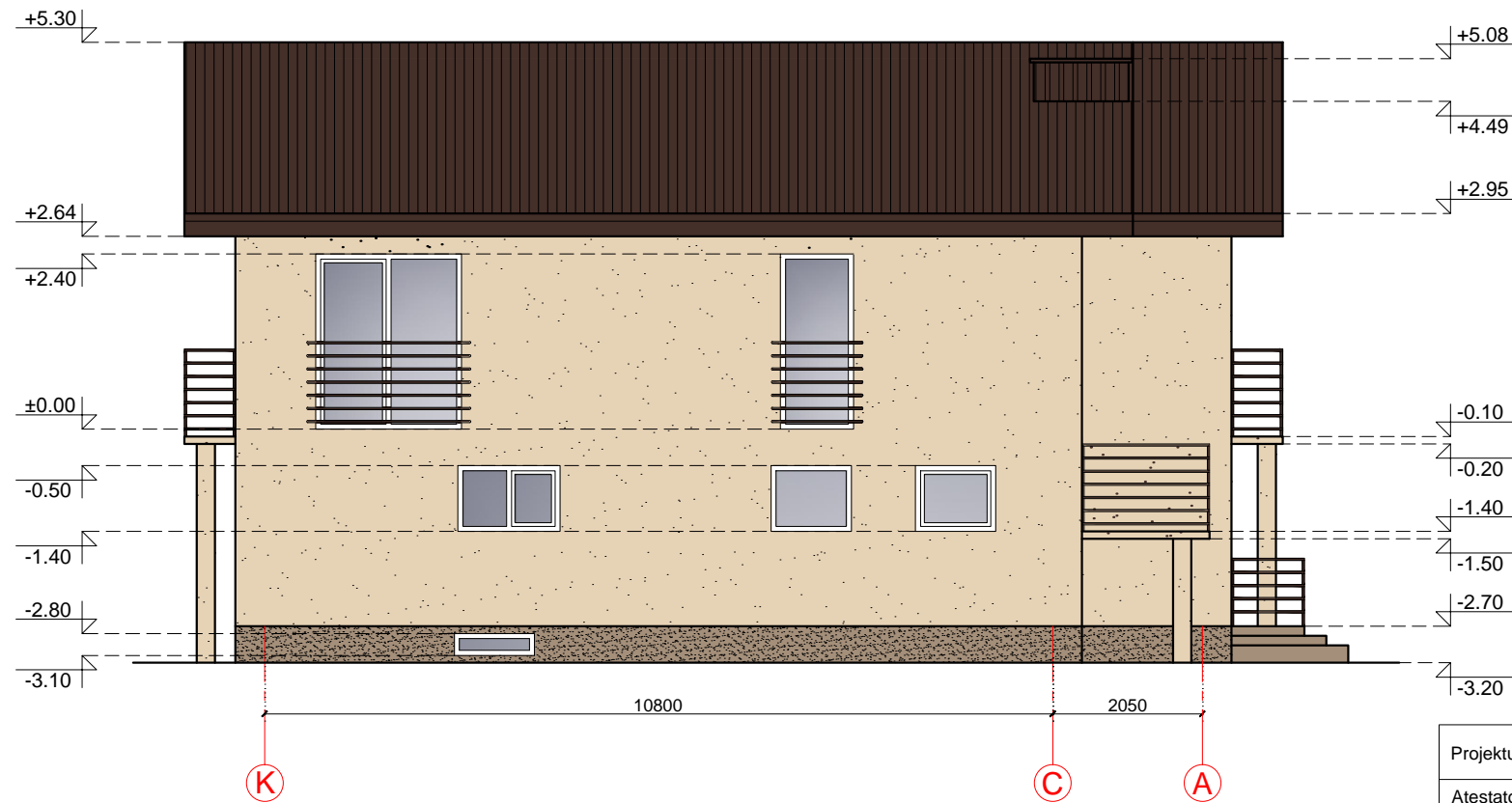

FASADO APDAILOS ŽINIARAŠTIS

Pastabos: Matmenys pateikti milimetrais, altitudės - metrais;







	Stogo danga - beasbesčio šiferio lakštai	Spalva ruda (šokolado), RAL 8017
	Dekoratyvinio tinko apdaila	Spalva gelsva, RAL 1015
	Dekoratyvinio klinkerio plytelių apdaila	Spalva ruda, RAL 8023
	Durys	Spalva ruda (šokolado), RAL 8017
	Tinkuojamas ir dažomas cokolio paviršius	Spalva pilka (smėlio), RAL 1019
	Stogo apkalimai ir kt. mediniai elementai	Spalva ruda (šokolado), RAL 8017

Projektuotojas:	UAB „Domidėja“ Įm.k. 302463181 Tel: 8 629 11129 Telšiai	Statytojas:	Edita Kiršytė		
Atestato Nr.:		Projekto pavadinimas:	Gyvenamosios paskirties (vieno buto) pastato, Klaipėdos g. 16, Telšių m., Telšių r. sav., statybos projekto korekcija		
PV, BK 008431	D. Česnauskis	2017	Statinio pavadinimas:	Gyvenamasis namas (6.1.)	Laida
Arch., A 1213	J.Janulevičienė	2017	Statybos rūšis:	Nauja statyba	O
			Statinio adresas:	Klaipėdos g. 16, Telšių m., Telšių r. sav.	
			Brėžinys, mastelis:	FASADAI TARP AŠIŲ 6-1 IR K-A 1 : 100	Lapas Lapų
			Brėžinio Nr.:	D15-17-01-TDP-SA.B-09	1 1

PASTATO VIZUALICAZIJOS

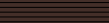

FASADO APDAILOS ŽINIARAŠTIS

	Stogo danga - beasbesčio šiferio lakštai	Spalva ruda (šokolado), RAL 8017
	Dekoratyvinio tinko apdaila	Spalva gelsva, RAL 1015
	Dekoratyvinio klinkerio plytelių apdaila	Spalva ruda, RAL 8023
	Durys	Spalva ruda (šokolado), RAL 8017
	Tinkuojamas ir dažomas cokolio paviršius	Spalva pilka (smėlio), RAL 1019
	Stogo apkalimai ir kt. mediniai elementai	Spalva ruda (šokolado), RAL 8017

Projektuotojas:	 UAB „Domidėja“ Įm.k. 302463181 Tel: 8 629 11129 Telšiai	Statytojas:	Edita Kiršytė		
Atestato Nr.:		Projekto pavadinimas:	Gyvenamosios paskirties (vieno buto) pastato, Klaipėdos g. 16, Telšių m., Telšių r. sav., statybos projekto korekcija		
PV, BK 008431	D. Česnauskis	2017	Statinio pavadinimas:	Gyvenamasis namas (6.1.)	Laida
Arch., A 1213	J.Janulevičienė	2017	Statybos rūšis:	Nauja statyba	O
			Statinio adresas:	Klaipėdos g. 16, Telšių m., Telšių r. sav.	
			Brėžinys:	PASTATO VIZUALIZACIJOS	Lapas
			Brėžinio Nr.:	D15-17-01-TDP-SA.B-10	Lapų
					1 1

PJŪVIS 1-1 M 1:100

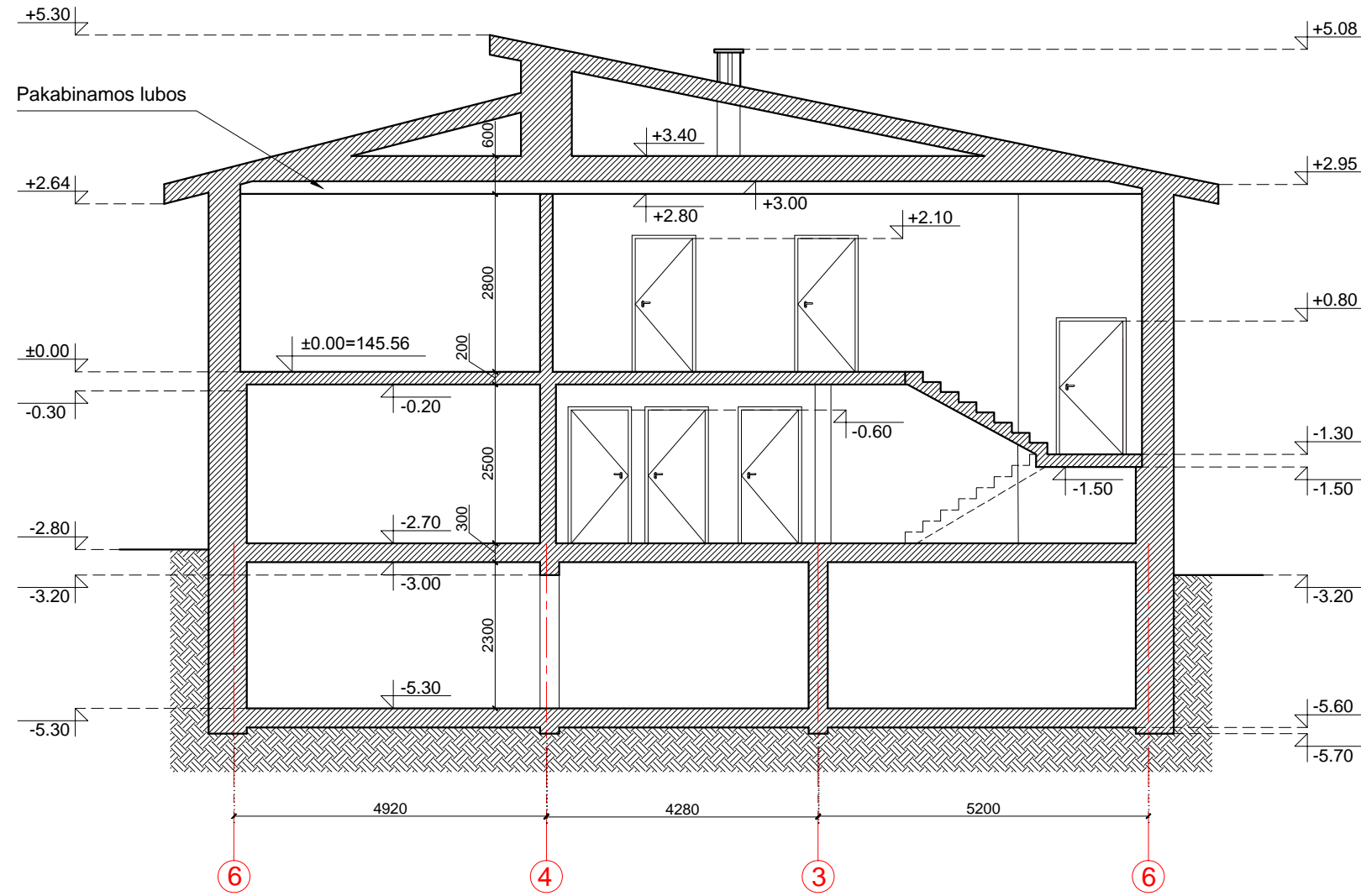

Pastabos: Matmenys pateikti milimetrais, altitudės - metrais

Projektuotojas:	 UAB „Domidėja“ Įm. k. 302463181 Tel: 8 629 11129 Telšiai	Statytojas:	Edita Kiršytė			
Atestato Nr.:		Projektavimas:	Gyvenamosios paskirties (vieno buto) pastato, Klaipėdos g. 16, Telšių m., Telšių r. sav., statybos projekto korekcija			
PV, BK 008431	D. Česnauskis	2017	Statinio pavadinimas:	Gyvenamasis namas (6.1.)		Laida
Arch., A 1213	J. Janulevičienė	2017	Statybos rūšis:	Nauja statyba		O
			Statinio adresas:	Klaipėdos g. 16, Telšių m., Telšių r. sav.		
			Brėžinys, mastelis:	PJŪVIS 1-1	1 : 100	Lapas
			Brėžinio Nr.:	D15-17-01-TDP-SA.B-11		Lapų
						1
						1