

-2 a. planas M 1:200

2PASTATAS(1 dalis)



33 vietų automobilių saugykla

-2 A.	m ²
1. LAIPTINĖS, KORIDORIAI	40.12
2. PAGALBINĖS PATALPOS	114.94
3. PRAVAŽIAVIMAI	302.35
5. AUTOMOBILIŲ STOVĖJIMO AIKŠTELĖS	486.81
VIŠO:	944.22

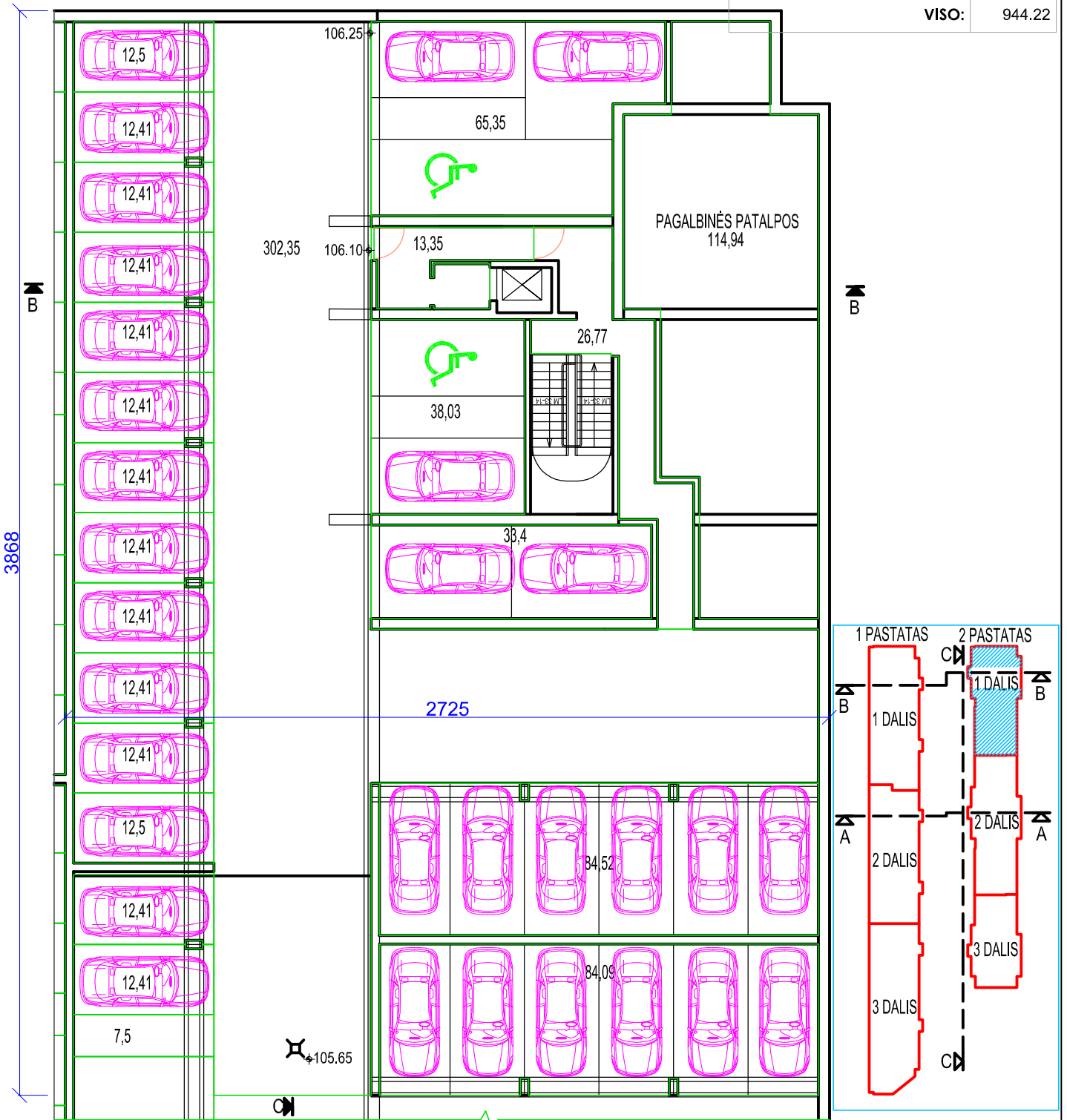

UAB „ANREKA“
 įm. kod. 12357129
 Gabijos 38-1, Vilnius
 Tel. Nr. (85) 2788777

Daugiabučių gyvenamųjų namų Kernavės g. 15 ir 17,
 Vilniaus m., statybos projektas

Atestato Nr.	Pareigos	V. Pavardė	Parašas	Data	Dokumentas	Mastelis	Laida
A420	PV	D. Raila		2017.04.18			
A420	PDV	D. Raila		2017.04.18			
	PDA	A. Sakalauskas		2017.04.18			
	PDA	T.Tomaševič		2017.04.18	Dokumento Nr.	Lapas	Lapų
Stadija/Etapas	Statytojas	UAB „ANREKA“			AN1701-02-PP-SA	1	20
PP							

-1 a. planas M 1:200

2PASTATAS(1 dalis)

33 vietų automobilių saugykla

-1 A.	m ²
1. LAIPTINĖS, KORIDORIAI	40,12
2. BIURO PATALPOS	107,60
4. PRAVAŽIAVIMAI	302,35
5.AUTOMOBILIŲ STOVĖJIMO AIKŠTELĖS	486,81
VIŠO:	936,88

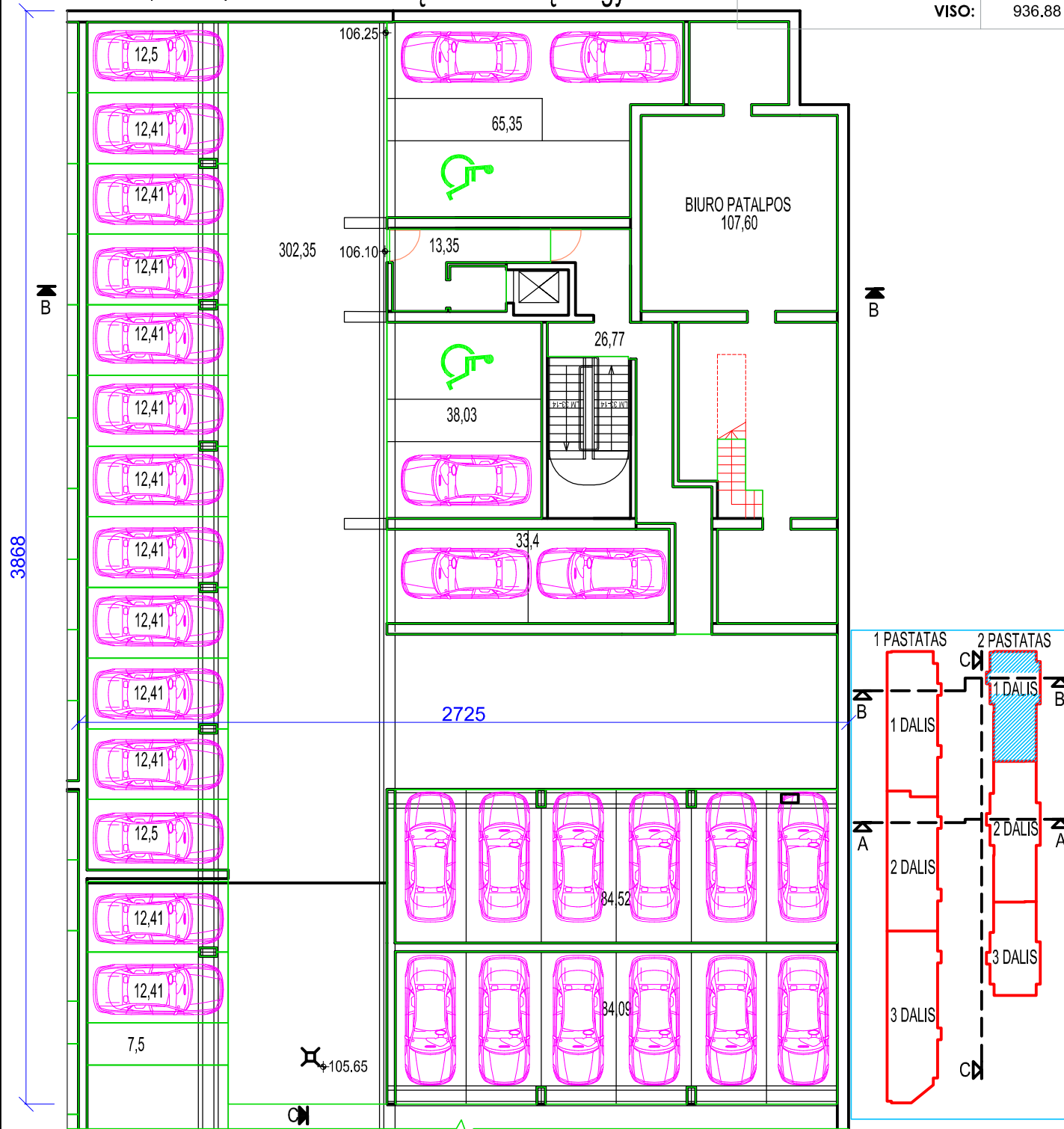

 UAB „ANREKA“ įm. kod. 12357129 Gabijos 38-1, Vilnius Tel. Nr. (85) 2788777					Daugiabučių gyvenamųjų namų Kernavės g. 15 ir 17, Vilniaus m., statybos projektas		
Atestato Nr.	Pareigos	V. Pavardė	Parašas	Data	Dokumentas 2 PASTATO(1 dalis) -1 aukšto planas Dokumento Nr. AN1701-02-PP-SA	Mastelis	Laida
A420	PV	D. Raila		2017.04.18			
A420	PDV	D. Raila		2017.04.18		1:200	0
	PDA	A. Sakalauskas		2017.04.18		Lapas	Lapų
Stadija/Etapas	Statytojas UAB „ANREKA“					2	20





Sutartiniai žymėjimai: Cokolinio a. planas M 1:200

L - Laiptinė
a - aukštas
k - kambarys
b - butas

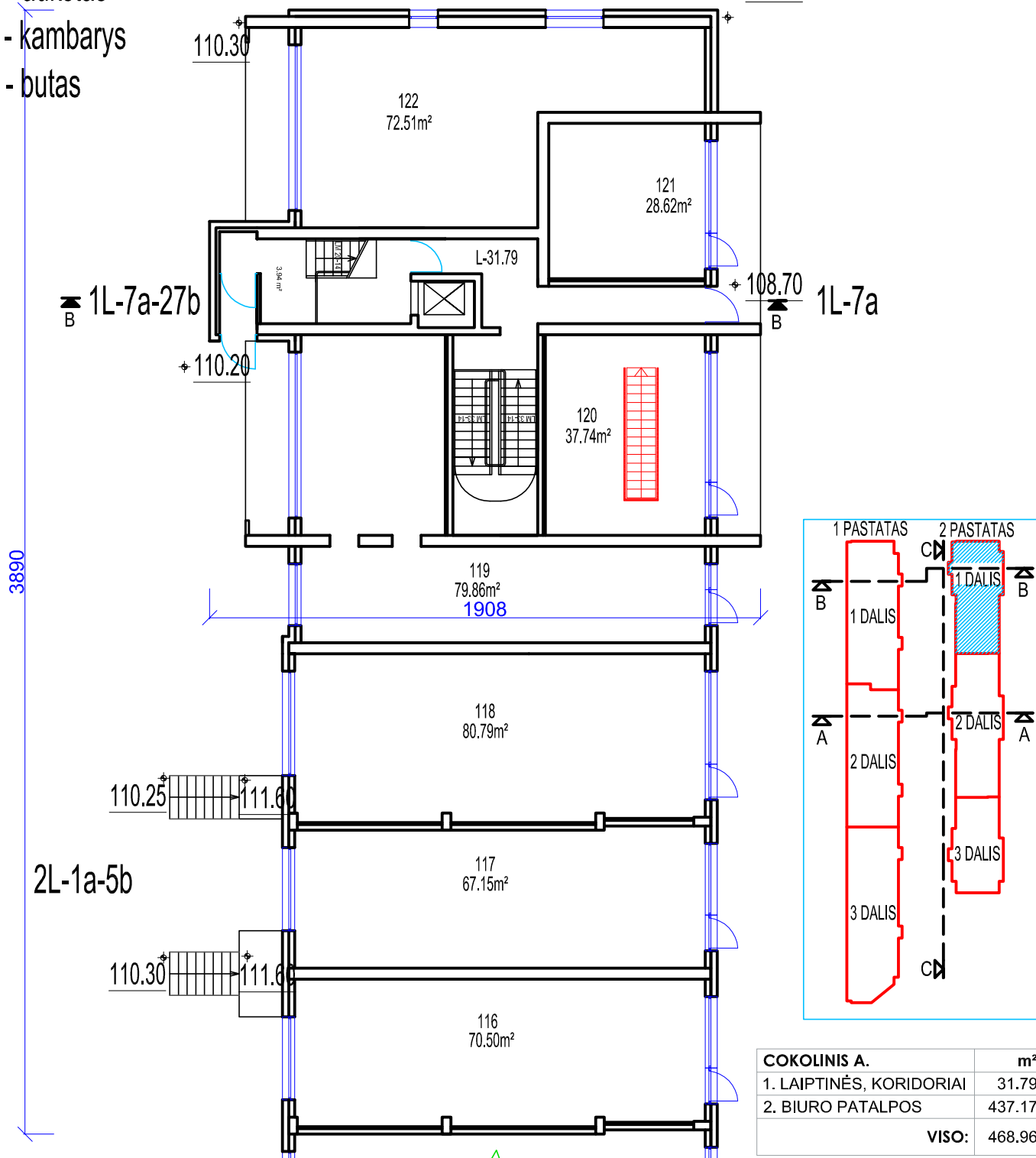
2 PASTATAS(1 dalis) 7 biuro patalpos

109.40



 UAB „ANREKA“ įm. kod. 12357129 Gabijos 38-1, Vilnius Tel. Nr. (85) 2788777					Daugiabučių gyvenamųjų namų Kernavės g. 15 ir 17, Vilniaus m., statybos projektas		
Atestato Nr.	Pareigos	V. Pavardė	Parašas	Data	Dokumentas 2 PASTATO(1 dalis) cokolinio aukšto planas Documento Nr. AN1701-02-PP-SA	Mastelis	Laida
A420	PV	D. Raila		2017.04.18			
A420	PDV	D. Raila		2017.04.18		1:200	0
	PDA	A. Sakalauskas		2017.04.18		Lapas	Lapų
	PDA	T.Tomaševič		2017.04.18			
Stadija/Etapas	Statytojas						
PP	UAB „ANREKA“					3	20

Sutartiniai žymėjimai: 1 a. planas M 1:200

L - Laiptinė
a - aukštas
k - kambarys
b - butas

2 PASTATO(1 dalis)
1a. planas (8 butai)

**BALKONŲ STIKLINIMAS
PAGAL 1 AUKŠTĄ**

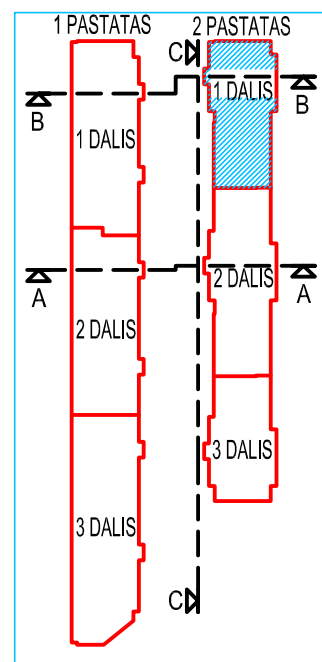
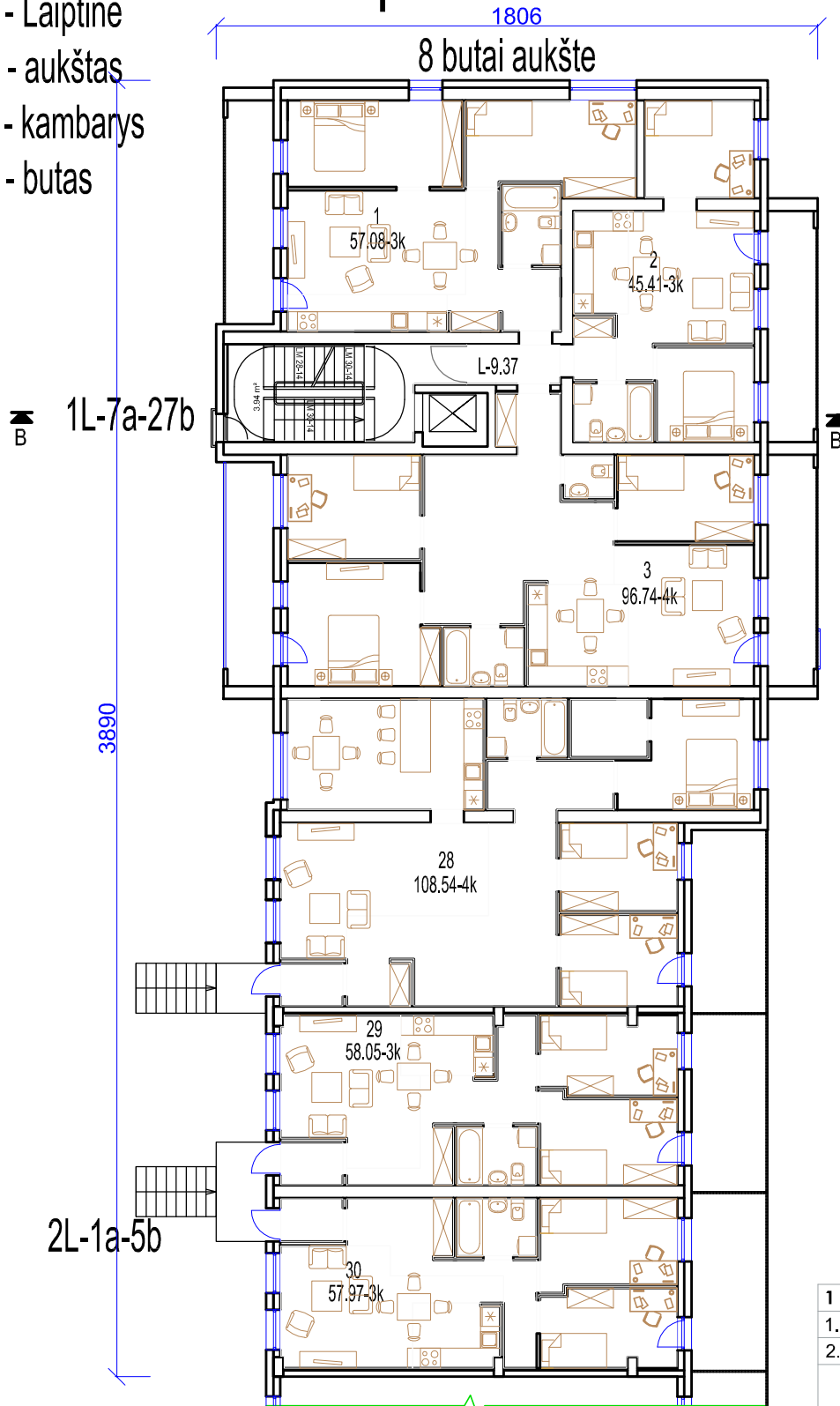

1 A.	m ²
1. LAIPTINĖS, KORIDORIAI	9.37
2. BUTAI	428.41
VISO:	437.78

					UAB „ANREKA“ įm. kod. 12357129 Gabijos 38-1, Vilnius Tel. Nr. (85) 2788777			Daugiabučių gyvenamųjų namų Kernavės g. 15 ir 17, Vilniaus m., statybos projektas		
Atestato Nr.	Pareigos	V. Pavardė	Parašas	Data	Dokumentas 2 PASTATO(1 dalis) 1 aukšto planas Dokumento Nr. AN1701-02-PP-SA	Mastelis	Laida			
A420	PV	D. Raila		2017.04.18				1:200	0	
A420	PDV	D. Raila		2017.04.18		Lapas	Lapų			
	PDA	A. Sakalauskas		2017.04.18				4	20	
	PDA	T.Tomaševič		2017.04.18						
Stadija/Etapas	Statytojas									
PP	UAB „ANREKA“									

2 a. - 7 a. planas M 1:200

2 PASTATO(1 dalis)
2a. - 7a. planas (24 butai)

4 butai aukšte

Sutartiniai žymėjimai:

- L - Laiptinė
- a - aukštas
- k - kambarys
- b - butas

1L-7a-27b

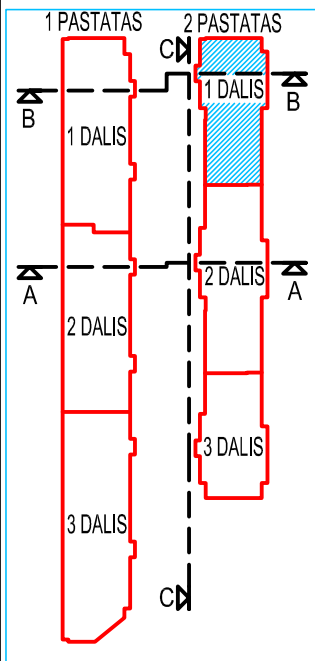
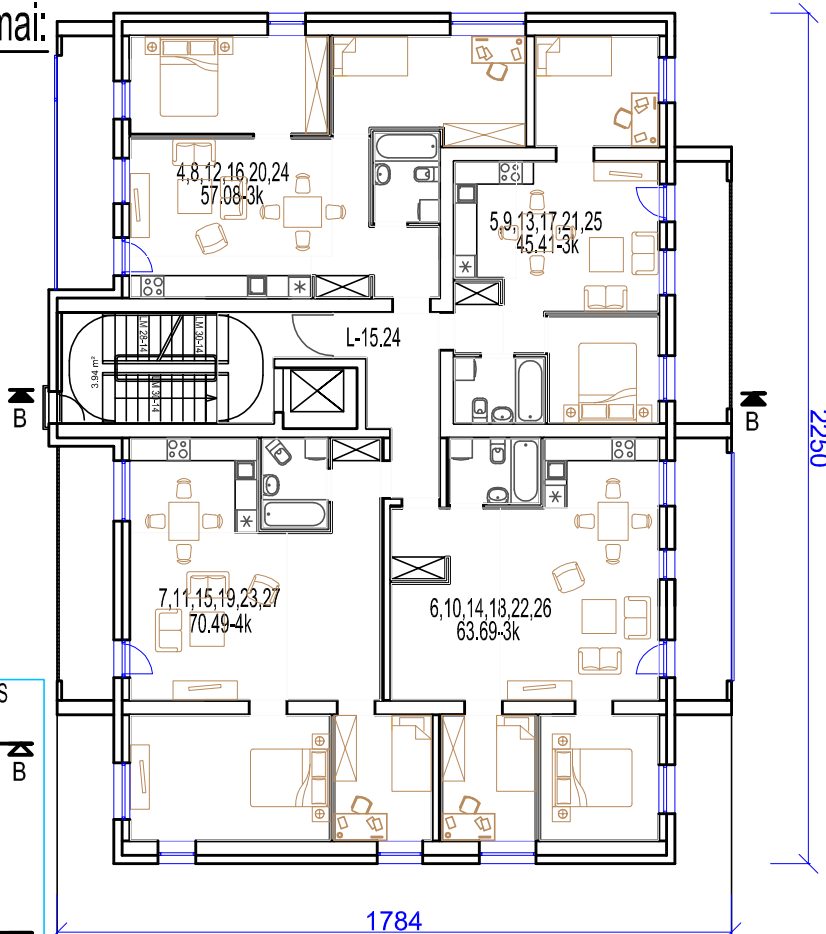

**BALKONŲ STIKLINIMAS
PAGAL 2 AUKŠTĄ**

Vieno aukšto plotai:

2 A.	m ²
1. LAIPTINĖS, KORIDORIAI	15.24
2. BUTAI	241.29
VISO:	256.53

Visų aukštų plotai:

2-7 A.	m ²
1. LAIPTINĖS, KORIDORIAI	91.44
2. BUTAI	1447.74
VISO:	1539.18

UAB „ANREKA“ įm. kod. 12357129 Gabijos 38-1, Vilnius Tel. Nr. (85) 2788777					Daugiabučių gyvenamųjų namų Kernavės g. 15 ir 17, Vilniaus m., statybos projektas		
Atestato Nr.	Pareigos	V. Pavardė	Parašas	Data	Dokumentas 2 PASTATO(1 dalis) 2-7 aukšto planas Dokumento Nr. AN1701-02-PP-SA	Mastelis	Laida
A420	PV	D. Raila		2017.04.18			
A420	PDV	D. Raila		2017.04.18		1:200	0
	PDA	A. Sakalauskas		2017.04.18		Lapas	Lapų
	PDA	T.Tomaševič		2017.04.18		5	20
Stadija/Etapas	Statytojas						
PP	UAB „ANREKA“						





-2 a. planas M 1:200

44 vietų automobilių saugykla

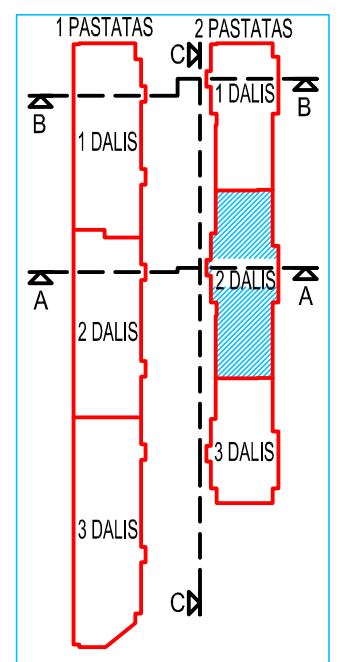
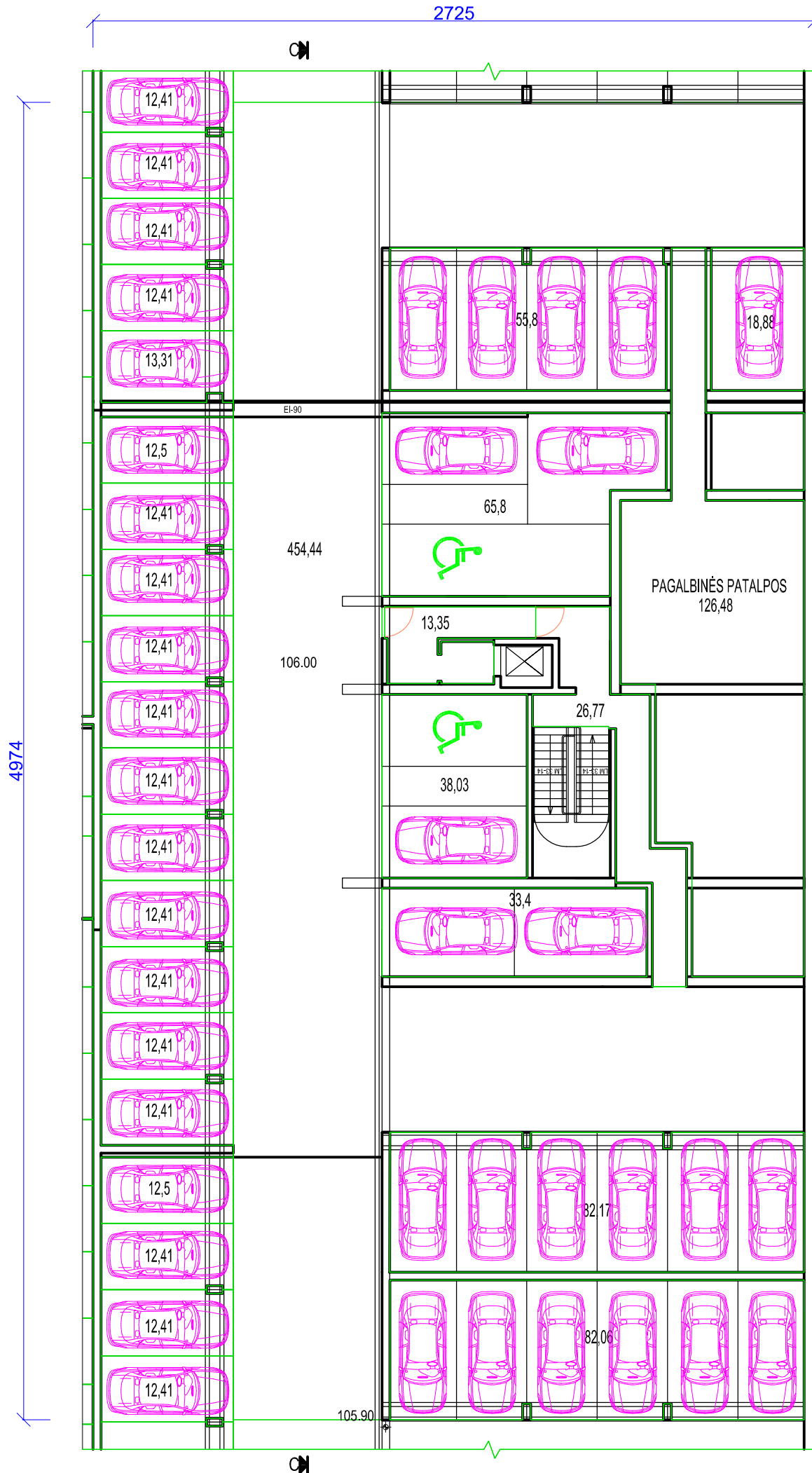
2PASTATAS(2 dalis)

-2 A.	m ²
1. LAIPTINĖS, KORIDORIAI	40.12
2. PAGALBINĖS PATALPOS	126.48
3. PRAVAŽIAVIMAI	454.44
4. AUTOMOBILIŲ STOVĖJIMO AIKŠTELĖS	625.42
VISO:	1246.46

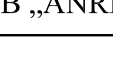

				UAB „ANREKA“ įm. kod. 12357129 Gabijos 38-1, Vilnius Tel. Nr. (85) 2788777		Daugiabučių gyvenamųjų namų Kernavės g. 15 ir 17, Vilniaus m., statybos projektas		
Atestato Nr.	Pareigos	V. Pavardė	Parašas	Data	Dokumentas 2 PASTATO(2 dalis) -2 aukšto planas Dokumento Nr. AN1701-02-PP-SA	Mastelis	Laida	
A420	PV	D. Raila		2017.04.18		1:200	0	
A420	PDV	D. Raila		2017.04.18				
	PDA	A. Sakalauskas		2017.04.18				
	PDA	T. Tomaševič		2017.04.18		Lapas	Lapų	
Stadija/Etapas	Statytojas					6	20	
PP	UAB „ANREKA“							





-1 a. planas M 1:200

44 vietų automobilių saugykla

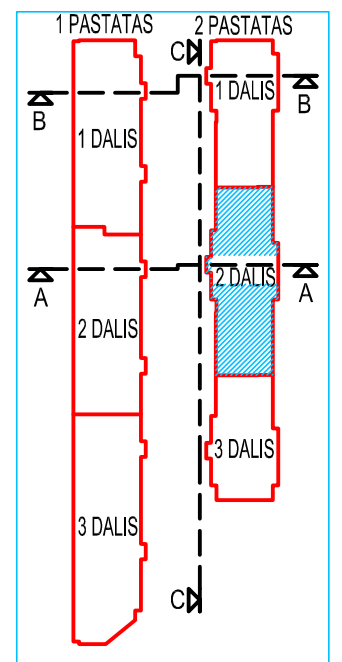
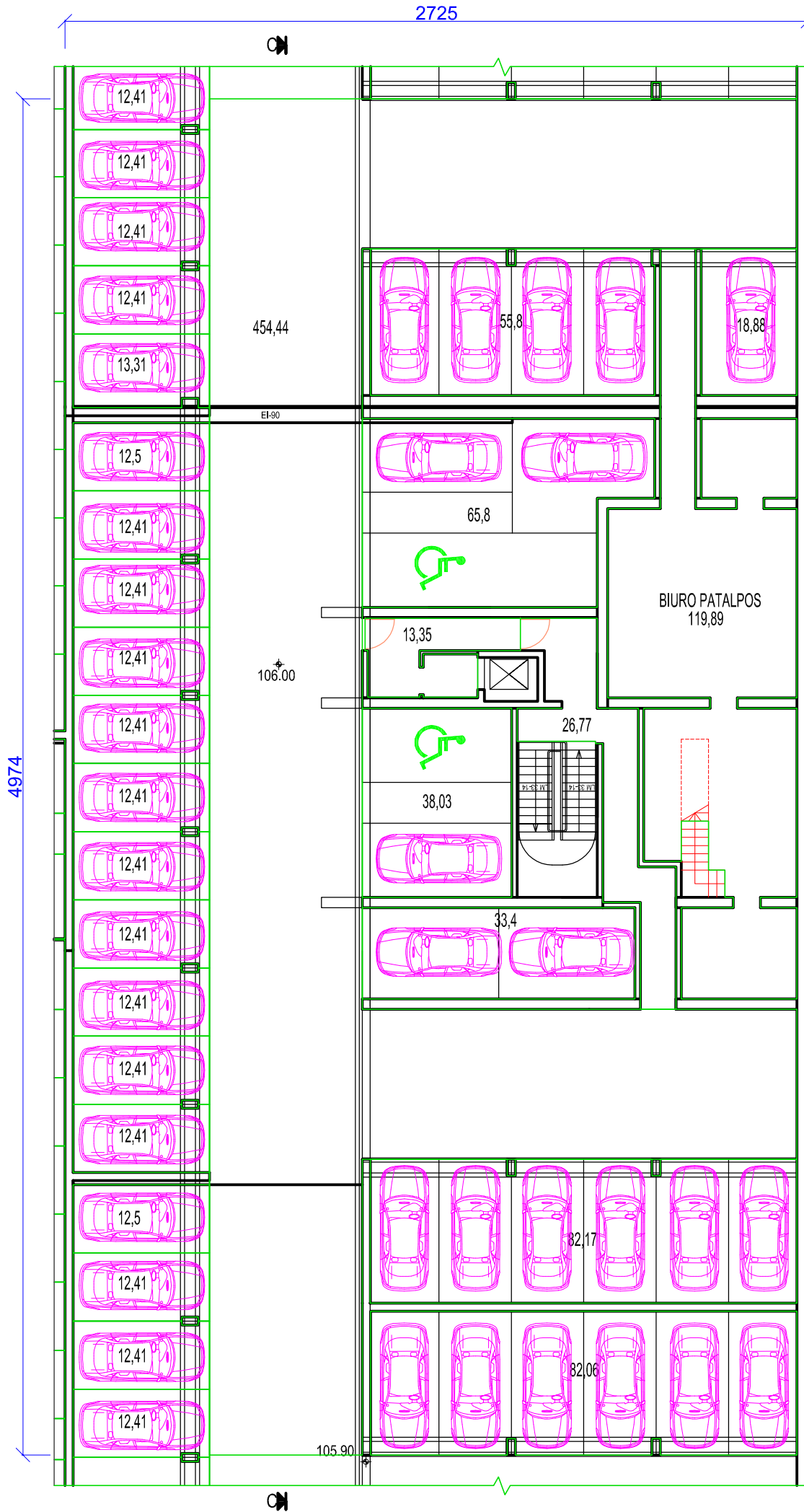
2PASTATAS(2 dalis)

-1 A.	m ²
1. LAIPTINĖS, KORIDORIAI	40.12
2. BIURO PATALPOS	119.89
3. PRAVAŽIAVIMAI	454.44
4. AUTOMOBILIŲ STOVĖJIMO AIKŠTELĖS	625.42
VISO:	1239.87

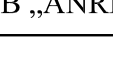

 UAB „ANREKA“ įm. kod. 12357129 Gabijos 38-1, Vilnius Tel. Nr. (85) 2788777					Daugiabučių gyvenamųjų namų Kernavės g. 15 ir 17, Vilniaus m., statybos projektas		
Atestato Nr.	Pareigos	V. Pavardė	Parašas	Data	Dokumentas 2 PASTATO(2 dalis) -1 aukšto planas	Mastelis	Laida
A420	PV	D. Raila		2017.04.18			
A420	PDV	D. Raila		2017.04.18			
	PDA	A. Sakalauskas		2017.04.18			
	PDA	T.Tomaševič		2017.04.18	Dokumento Nr.	Lapas	Lapų
Stadija/Etapas	Statytojas				AN1701-02-PP-SA	7	20
PP	UAB „ANREKA“						

COKOLINIS A.	m²
1. LAIPTINĖS, KORIDORIAI	31.79
2. BIURO PATALPOS	581.17
VISO:	612.96

1 A.	m²
1. LAIPTINĖS, KORIDORIAI	9.37
2. BUTAI	546.33
VISO:	555.70

Sutartiniai žymėjimai:

- L - Laiptinė
- a - aukštas
- k - kambarys
- b - butas

Cokolinio a. planas M 1:200

9 biuro patalpos

BALKONŲ STIKLINIMAS

PAGAL 1 AUKŠTĄ

1 a. planas M 1:200

8 butai aukšte

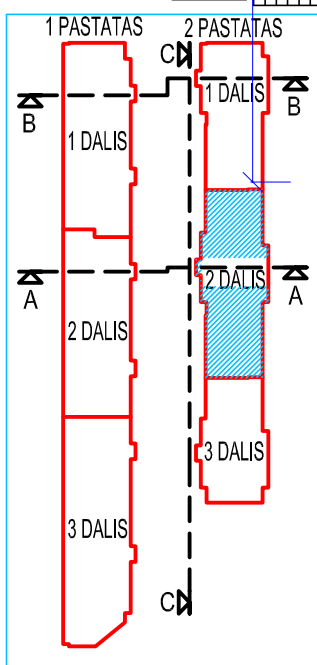
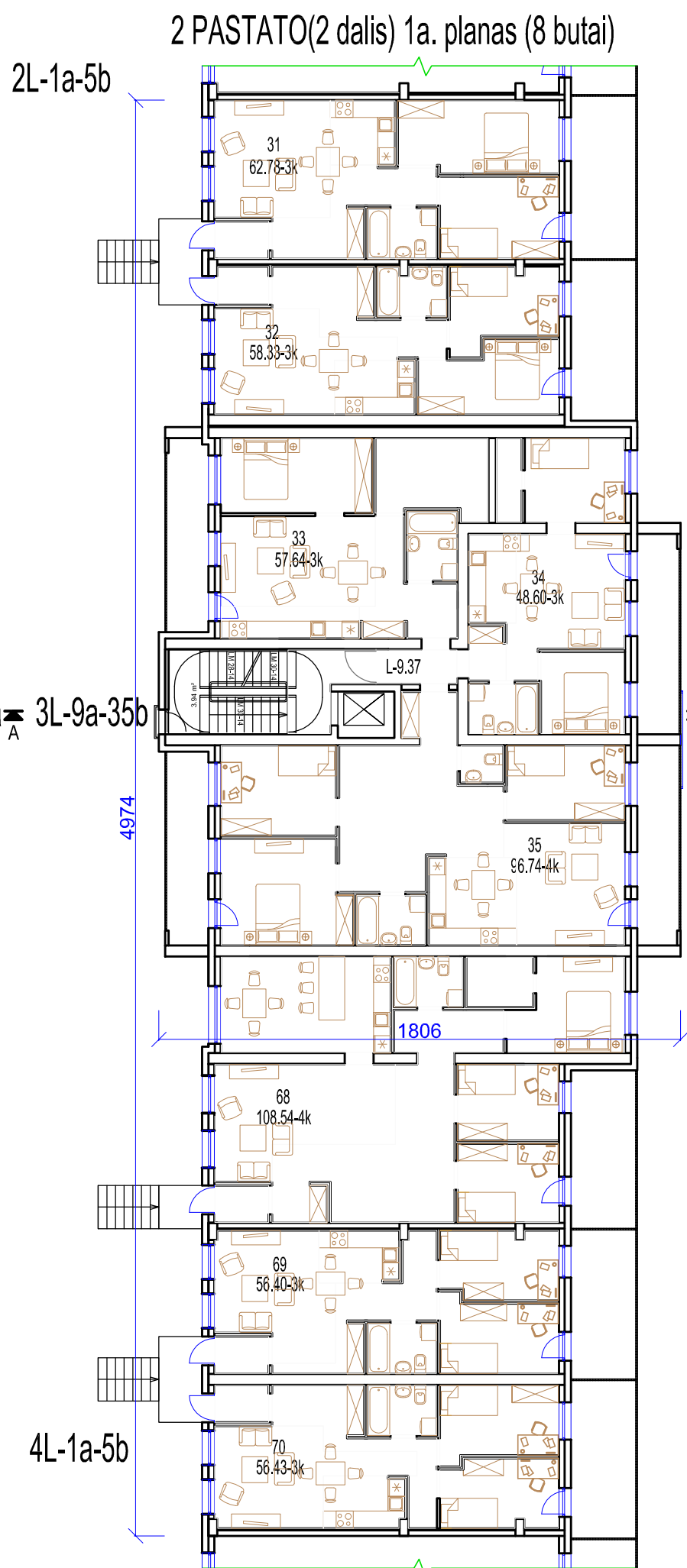
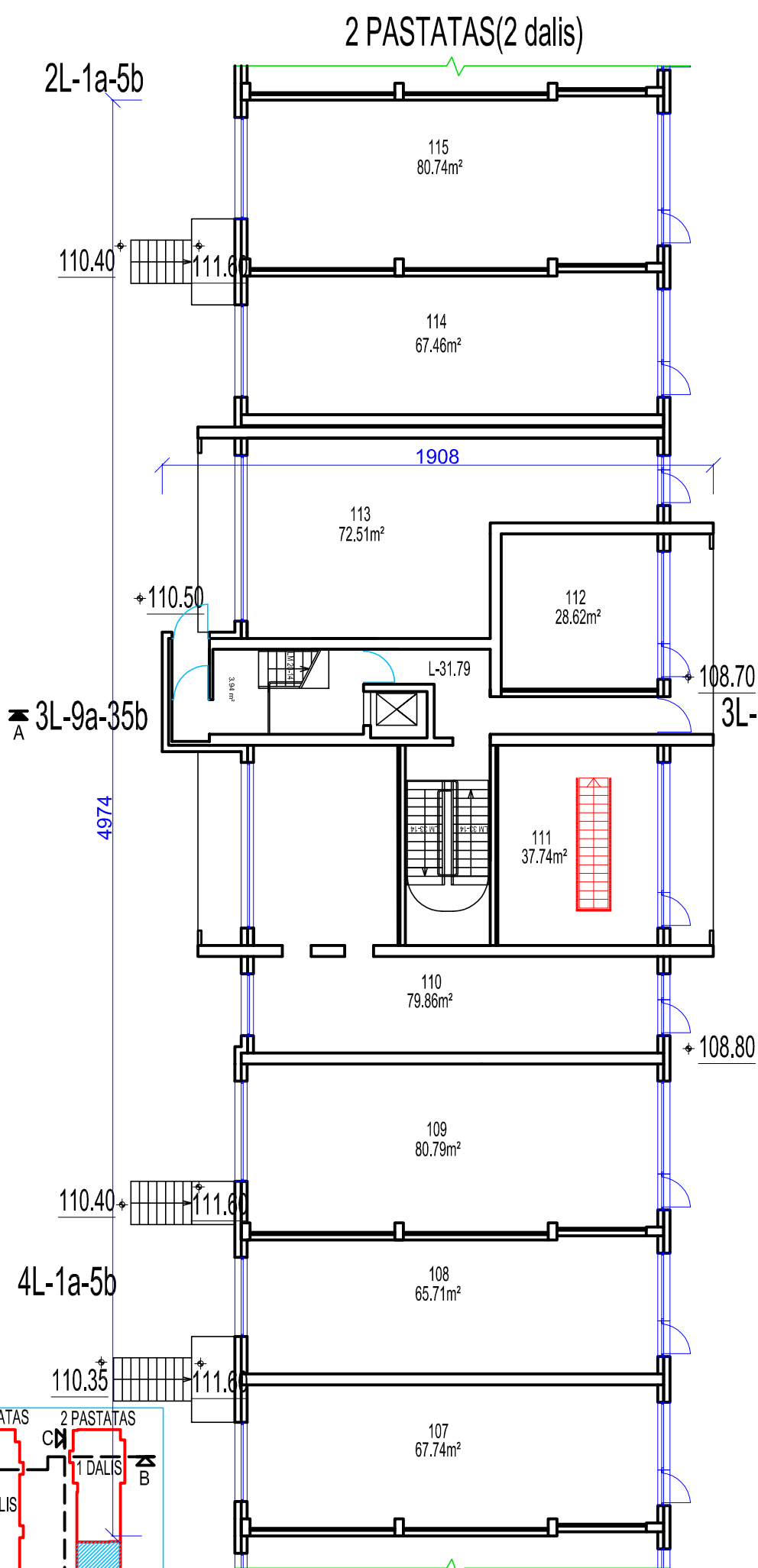

UAB ANREKA		UAB „ANREKA“ j.m. kod. 12357129 Gabijos 38-1, Vilnius Tel. Nr. (85) 2788777		Daugiabučių gyvenamųjų namų Kernavės g. 15 ir 17, Vilniaus m., statybos projektas		
Atestato Nr.	Pareigos	V. Pavardė	Parašas	Data	Dokumentas 2 PASTATO(2 dalis) cokolinio ir 1 aukštų planai Dokumento Nr. AN1701-02-PP-SA	
A420	PV	D. Raila	<i>[Signature]</i>	2017.04.18		
A420	PDV	D. Raila	<i>[Signature]</i>	2017.04.18		
	PDA	A. Sakalauskas	<i>[Signature]</i>	2017.04.18		
	PDA	T. Tomaševič	<i>[Signature]</i>	2017.04.18		
Stadija/Etapas	Statytojas		UAB „ANREKA“			
PP						
					Mastelis	Laida
					1:200	0
					Lapas	Lapų
					8	20

Sutartiniai žymėjimai:

- L - Laiptinė
- a - aukštas
- k - kambarys
- b - butas

**BALKONŲ STIKLINIMAS
PAGAL 2 AUKŠTĄ**

2 a. - 7 a. planas M 1:200

4 butai aukšte

2 PASTATO(2 dalis)

2a. - 7a. planas (24 butai)

**BALKONŲ STIKLINIMAS
PAGAL 8 AUKŠTĄ**

8 a. - 9 a. planas M 1:200

4 butai aukšte

2 PASTATO(2 dalis)

8a. - 9a. planas (8 butai)

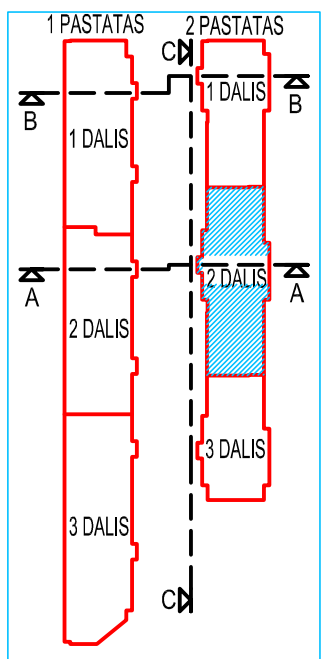
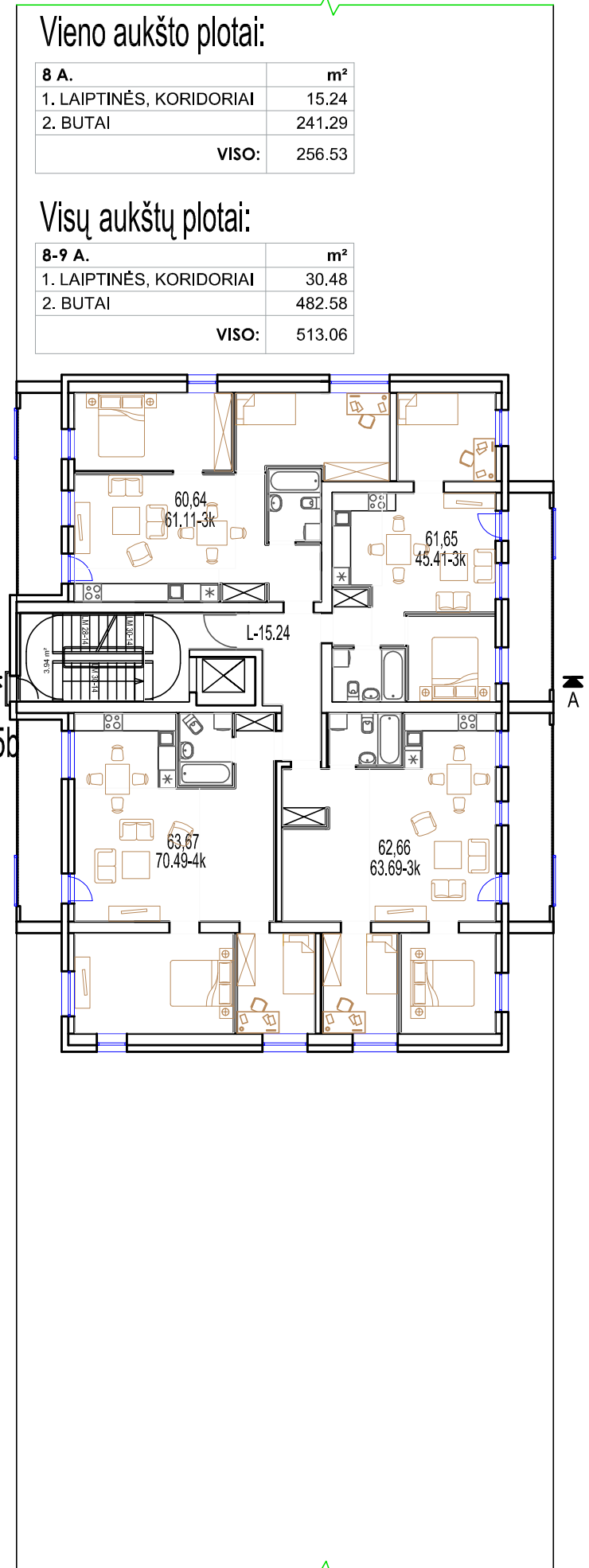
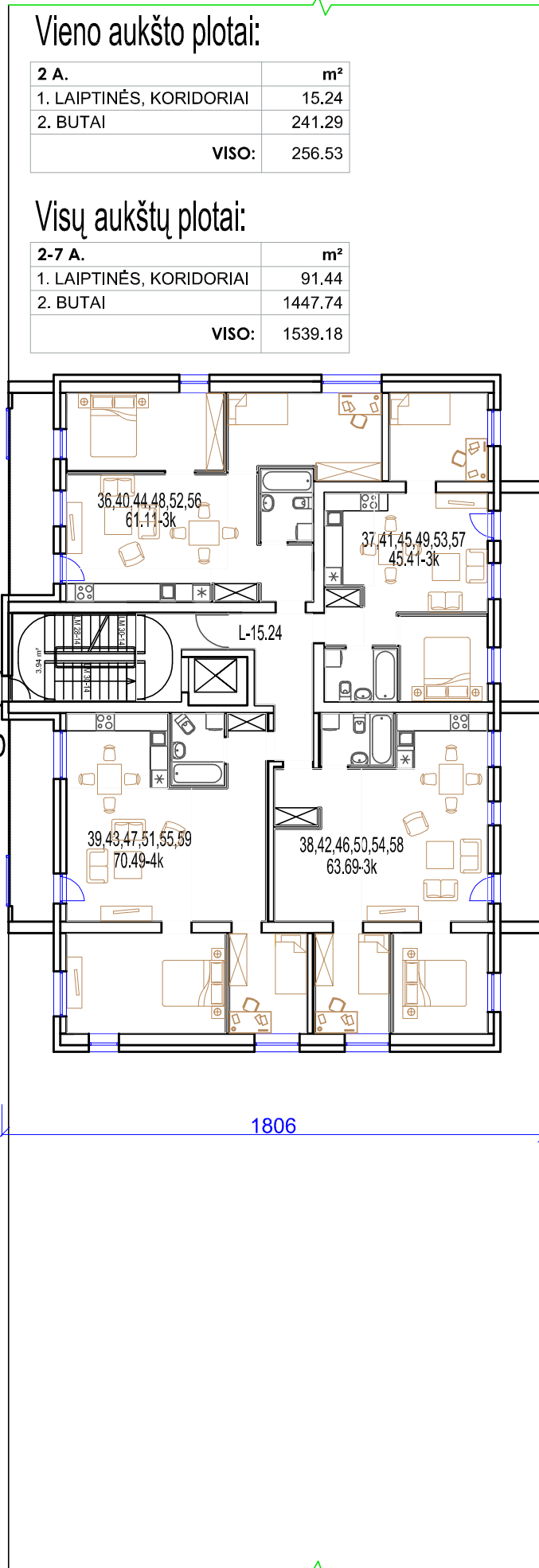

		UAB „ANREKA“ įm. kod. 12357129 Gabijos 38-1, Vilnius Tel. Nr. (85) 2788777		Daugiabučių gyvenamųjų namų Kernavės g. 15 ir 17, Vilniaus m., statybos projektas		
		Atestato Nr. A420 Pareigos PV V. Pavardė D. Raila Parašas [Signature] Data 2017.04.18	A420 PDV D. Raila [Signature]	PDA A. Sakalauskas 2017.04.18	PDA T. Tomaševič 2017.04.18	Dokumentas 2 PASTATO(2 dalis) 2-7 ir 8-9 aukštų planas
Stadija/Etapas PP	Statytojas UAB „ANREKA“	AN1701-02-PP-SA	Lapas 9	Lapų 20		

-2 a. planas M 1:200

22 vietų automobilių saugykla

2PASTATAS(3 dalis)

-2 A.	m ²
1. LAIPTINĖS, KORIDORIAI	45.67
2. PAGALBINĖS PATALPOS	164.12
3. PRAVAŽIAVIMAI	471.56
4. AUTOMOBILIŲ STOVĖJIMO AIKŠTELĖS	341.75
VISO:	1023.10

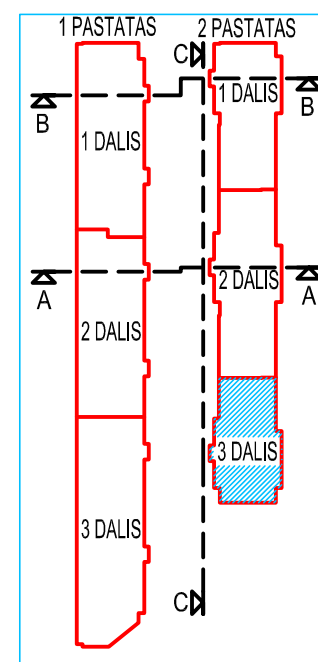
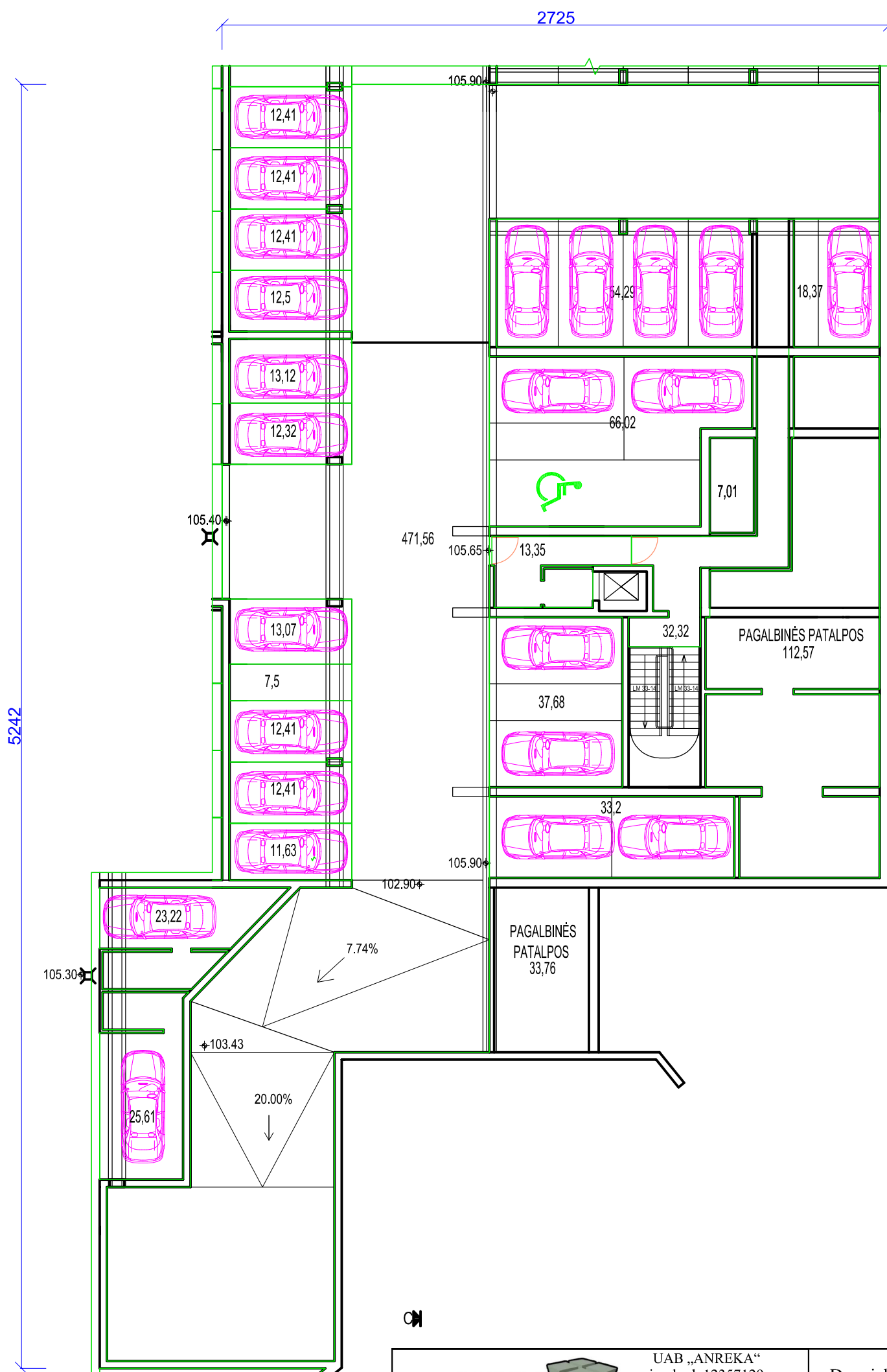

				UAB „ANREKA“ įm. kod. 12357129 Gabijos 38-1, Vilnius Tel. Nr. (85) 2788777		Daugiabučių gyvenamųjų namų Kernavės g. 15 ir 17, Vilniaus m., statybos projektas	
Atestato Nr.	Pareigos	V. Pavardė	Parašas	Data	Dokumentas 2 PASTATO(3 dalis) -2 aukšto planas Dokumento Nr. AN1701-02-PP-SA	Mastelis	Laida
A420	PV	D. Raila		2017.04.18		1:200	0
A420	PDV	D. Raila		2017.04.18			
	PDA	A. Sakalauskas		2017.04.18			
	PDA	T.Tomaševič		2017.04.18			
Stadija/Etapas	Statytojas			UAB „ANREKA“		Lapas	Lapų
PP						10	20

-1 a. planas M 1:200

22 vietų automobilių saugykla

2PASTATAS(3 dalis)

-1 A.	m ²
1. LAIPTINĖS, KORIDORIAI	45.67
2. BIURO PATALPOS	44.93
3. PRAVAŽIAVIMAI	297.44
4. AUTOMOBILIŲ STOVĖJIMO AIKŠTELĖS	341.75
5. TECHNINĖS PATALPOS	51.20
VISO:	780.99

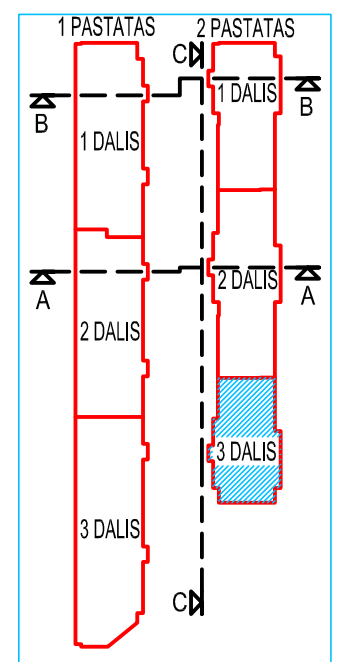
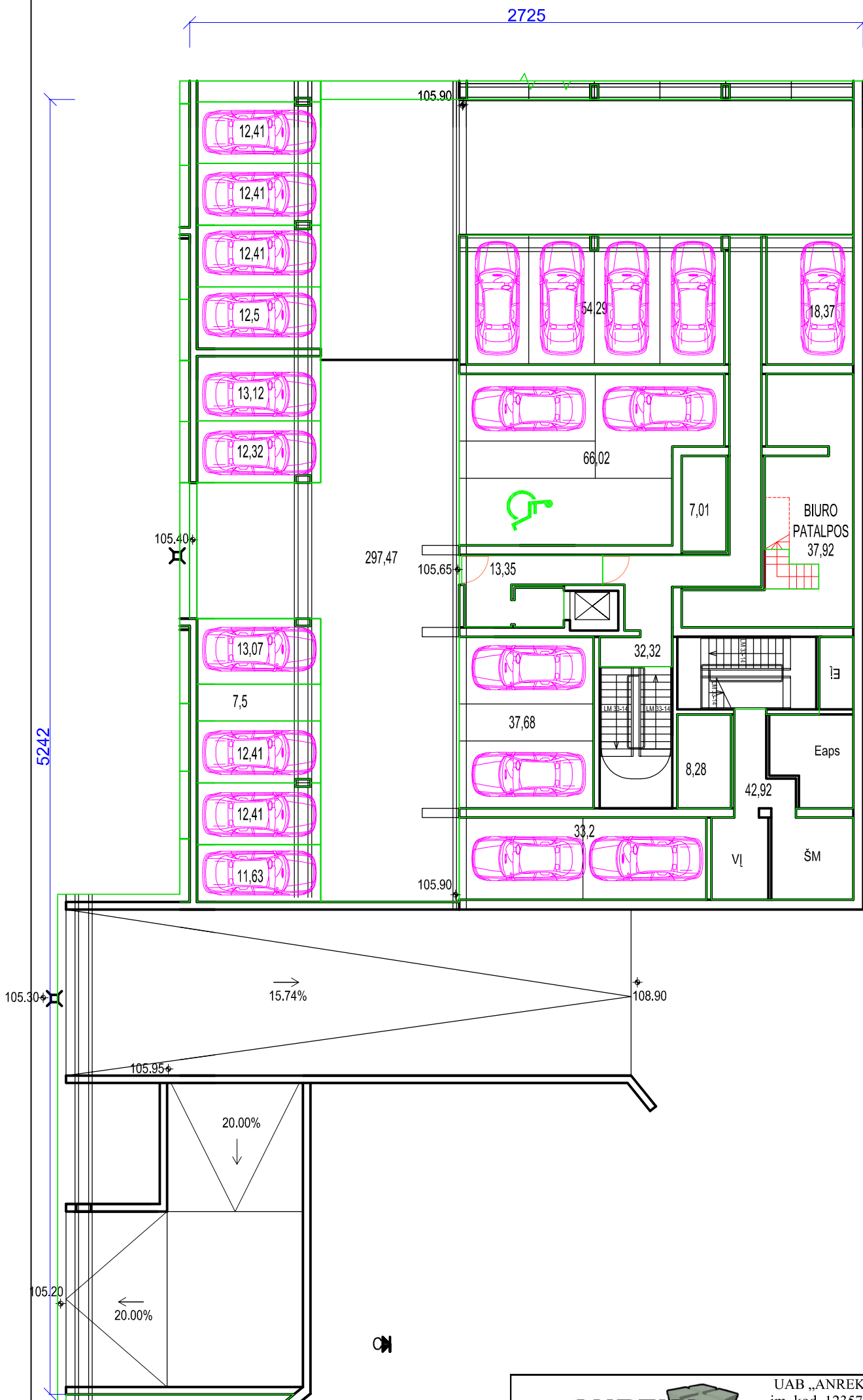

UAB ANREKA		UAB „ANREKA“ jūm. kod. 12357129 Gabijos 38-1, Vilnius Tel. Nr. (85) 2788777		
Atestato Nr.	Pareigos	V. Pavardė	Parašas	Data
A420	PV	D. Raila	<i>[Signature]</i>	2017.04.18
A420	PDV	D. Raila	<i>[Signature]</i>	2017.04.18
	PDA	A. Sakalauskas	<i>[Signature]</i>	2017.04.18
	PDA	T. Tomaševič	<i>[Signature]</i>	2017.04.18
Stadija/Etapas	Statytojas UAB „ANREKA“			
PP				

Daugiabučių gyvenamųjų namų Kernavės g. 15 ir 17, Vilniaus m., statybos projektas		Mastelis	Laida
Dokumentas		1:200	0
2 PASTATO(3 dalis) -1 aukšto planas			
Dokumento Nr.		Lapas	Lapų
AN1701-02-PP-SA		11	20

COKOLINIS A.		m ²
1. LAIPTINĖS, KORIDORIAI		31.79
2. BIURO PATALPOS		348.40
VISO:		380.19



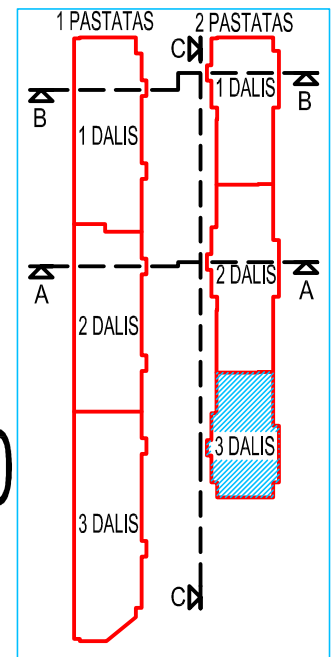
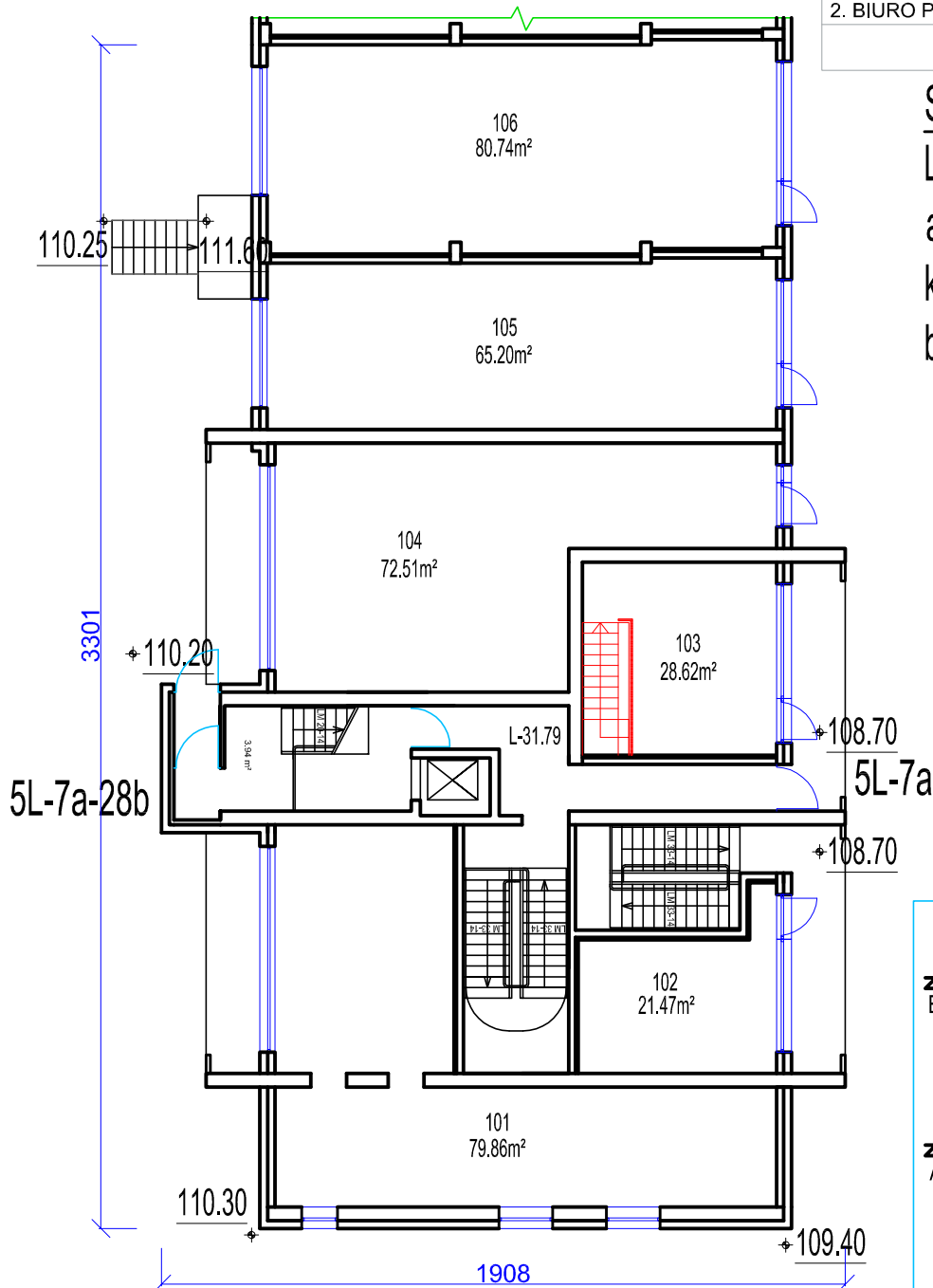

Sutartiniai žymėjimai:

- L - Laiptinė
- a - aukštas
- k - kambarys
- b - butas



Cokolinio a. planas M 1:200

6 biuro patalpos
2 PASTATAS(3 dalis)

 UAB „ANREKA“ įm. kod. 12357129 Gabijos 38-1, Vilnius Tel. Nr. (85) 2788777					Daugiabučių gyvenamųjų namų Kernavės g. 15 ir 17, Vilniaus m., statybos projektas		
Atestato Nr.	Pareigos	V. Pavardė	Parašas	Data	Dokumentas 2 PASTATO(3 dalis) cokolinio aukšto planas Dokumento Nr. AN1701-02-PP-SA	Mastelis	Laida
A420	PV	D. Raila		2017.04.18			
A420	PDV	D. Raila		2017.04.18		Lapas	Lapų
	PDA	A. Sakalauskas		2017.04.18			
	PDA	T.Tomaševič		2017.04.18	Stadija/Etapas Statytojas PP		
						12	20

1 A.	m²
1. LAIPTINĖS, KORIDORIAI	15.24
2. BUTAI	360.39
VISO:	375.63

Sutartiniai žymėjimai:

L - Laiptinė
a - aukštas
k - kambarys
b - butas

**BALKONŲ STIKLINIMAS
PAGAL 1 AUKŠTĄ**

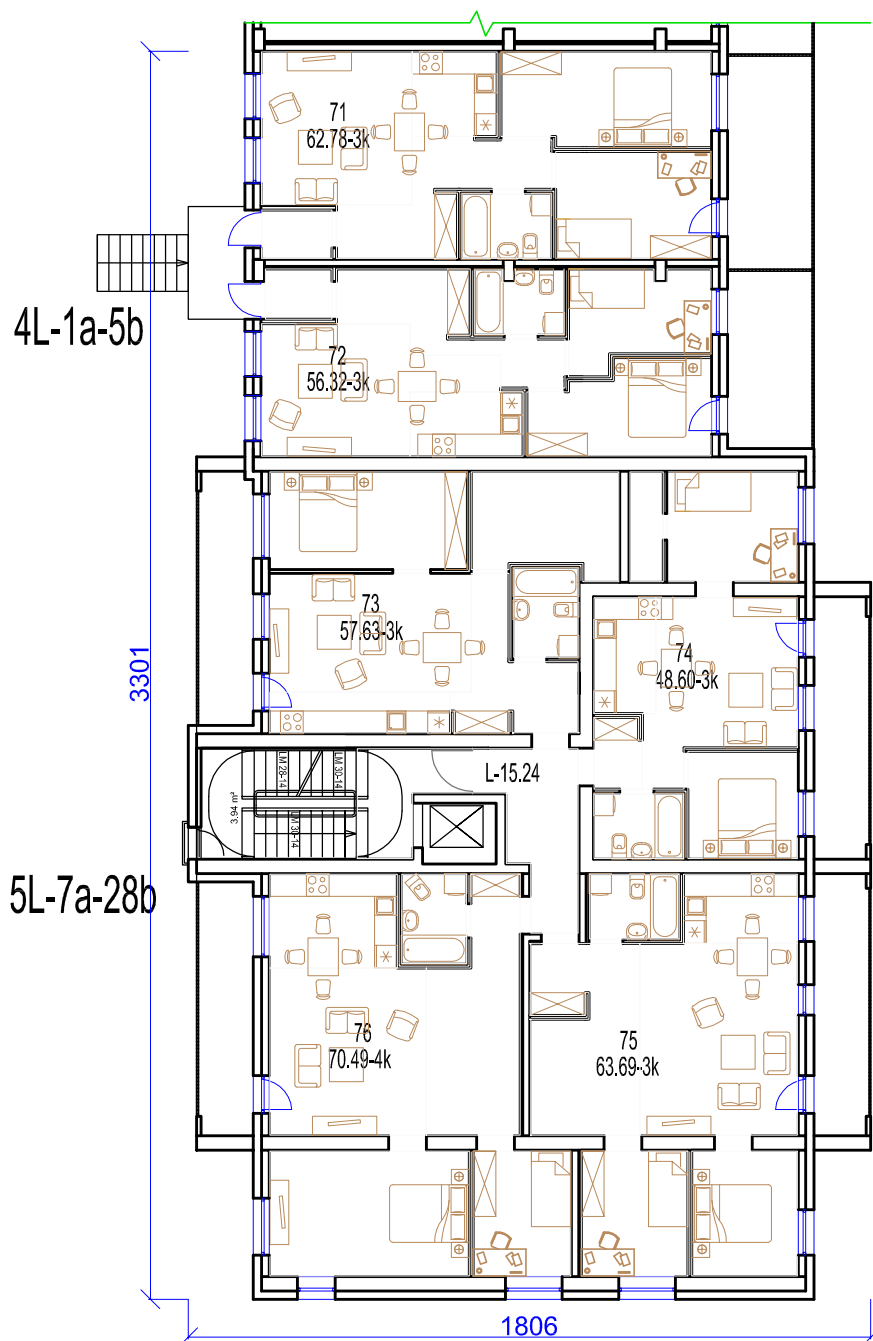

1 a. planas M 1:200

6 butai aukšte

2 PASTATO(3 dalis) 1a. planas (6 butai)

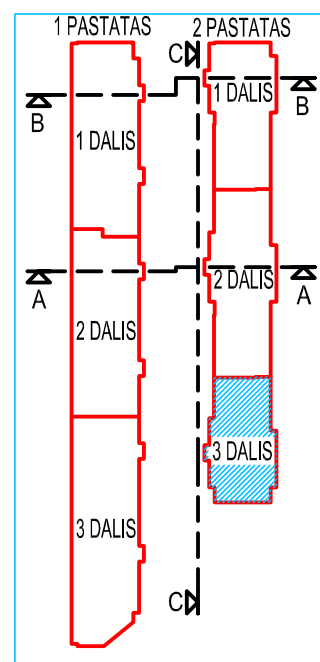

UAB ANREKA



UAB „ANREKA“
įm. kod. 12357129
Gabijos 38-1, Vilnius
Tel. Nr. (85) 2788777

Daugiabučių gyvenamųjų namų Kernavės g. 15 ir 17,
Vilniaus m., statybos projektas

Atestato Nr.	Pareigos	V. Pavardė	Parašas	Data	Dokumentas	Mastelis	Laida
A420	PV	D. Raila		2017.04.18	2 PASTATO(3 dalis) 1 aukšto planas	1:200	0
A420	PDV	D. Raila		2017.04.18			
	PDA	A. Sakalauskas		2017.04.18	Dokumento Nr.	Lapas	Lapų
	PDA	T.Tomaševič		2017.04.18			
Stadija/Etapas	Statytojas	UAB „ANREKA“			AN1701-02-PP-SA	13	20
PP							

Sutartiniai žymėjimai:

L - Laiptinė
 a - aukštas
 k - kambarys
 b - butas

Vieno aukšto plotai:

2 A.	m ²
1. LAIPTINĖS, KORIDORIAI	15.24
2. BUTAI	241.29
VISO:	256.53

Visų aukštų plotai:

2-7 A.	m ²
1. LAIPTINĖS, KORIDORIAI	91.44
2. BUTAI	1447.74
VISO:	1539.18

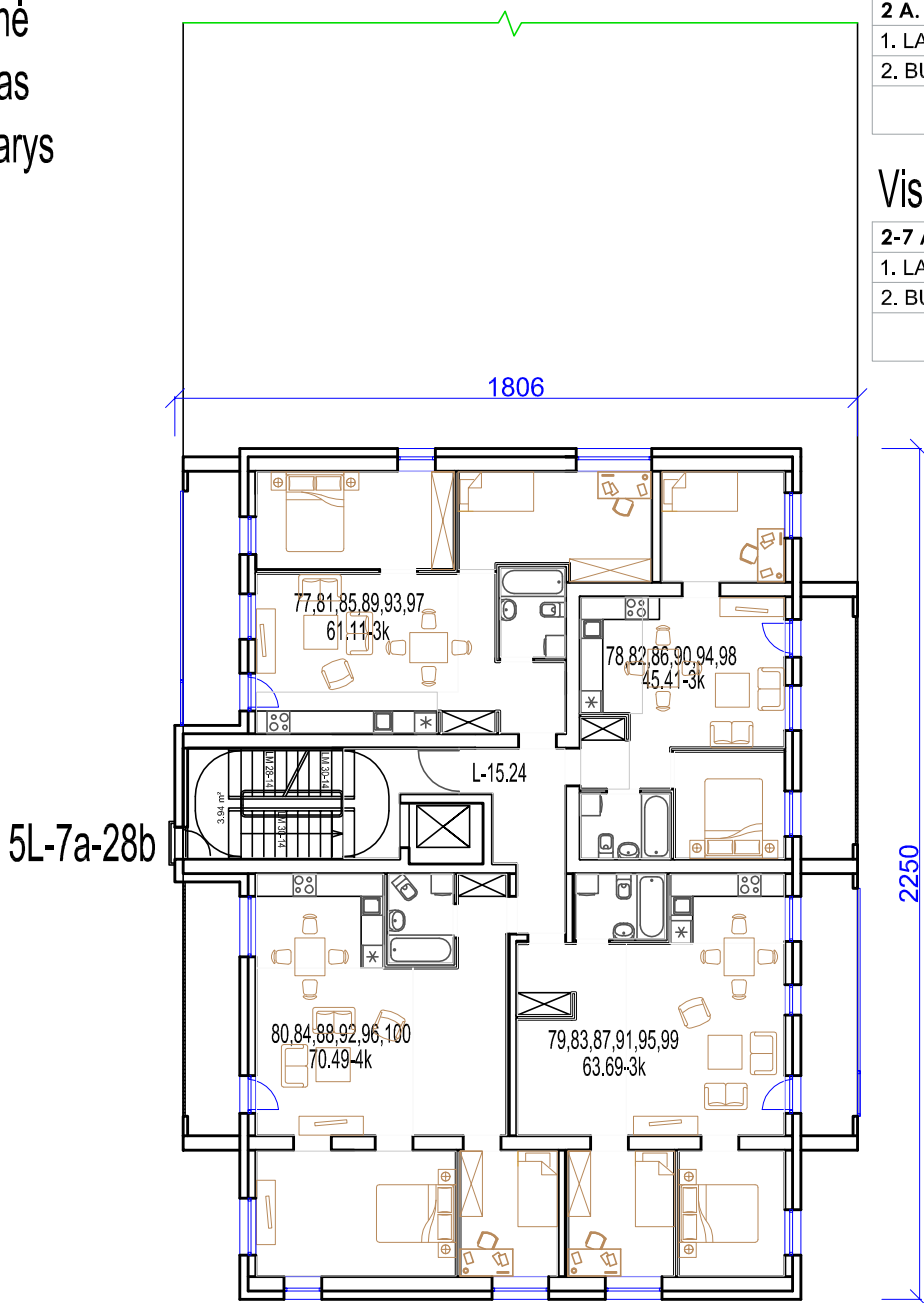



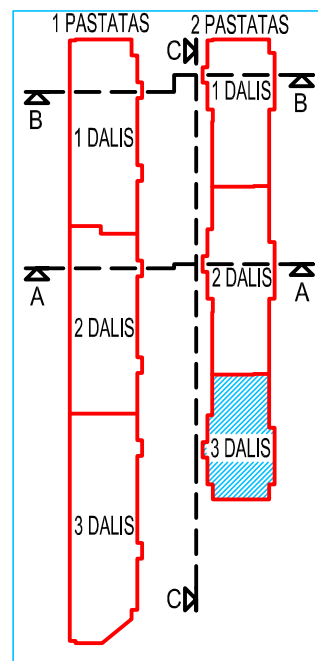

2 a. - 7 a. planas M 1:200

**BALKONŲ STIKLINIMAS
 PAGAL 2 AUKŠTĄ**





4 butai aukšte
 2 PASTATO(3 dalis)
 2a. - 7a. planas (24 butai)

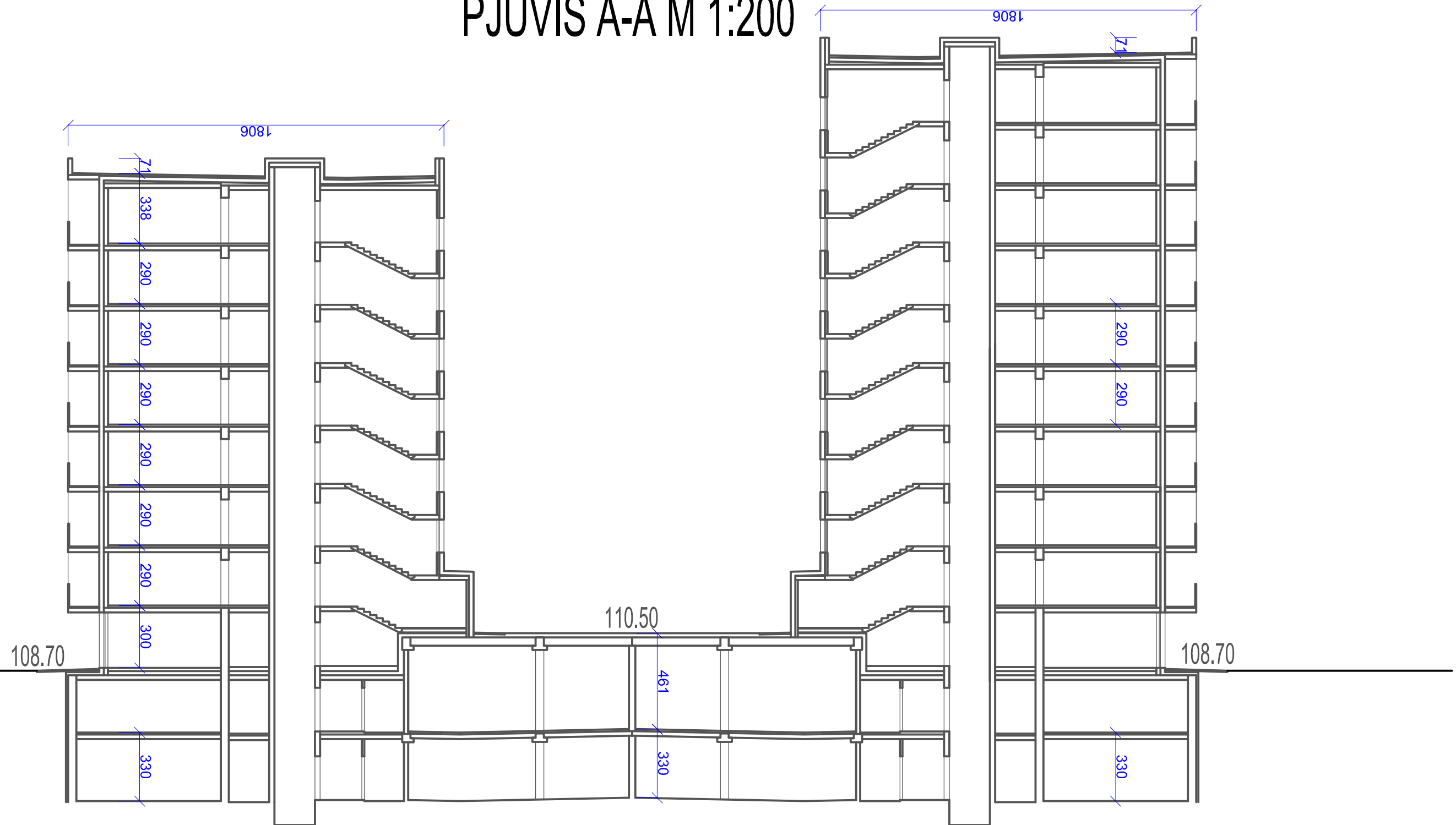

 UAB „ANREKA“ įm. kod. 12357129 Gabijos 38-1, Vilnius Tel. Nr. (85) 2788777					Daugiabučių gyvenamųjų namų Kernavės g. 15 ir 17, Vilniaus m., statybos projektas		
Atestato Nr.	Pareigos	V. Pavardė	Parašas	Data	Dokumentas 2 PASTATO(3 dalis) 2-7 aukšto planas Dokumento Nr. AN1701-02-PP-SA	Mastelis	Laida
A420	PV	D. Raila		2017.04.18		1:200	0
A420	PDV	D. Raila		2017.04.18			
	PDA	A. Sakalauskas		2017.04.18			
	PDA	T.Tomaševič		2017.04.18			
Stadija/Etapas	Statytojas UAB „ANREKA“					Lapas	Lapų
PP						14	20





PJŪVIS A-A M 1:200

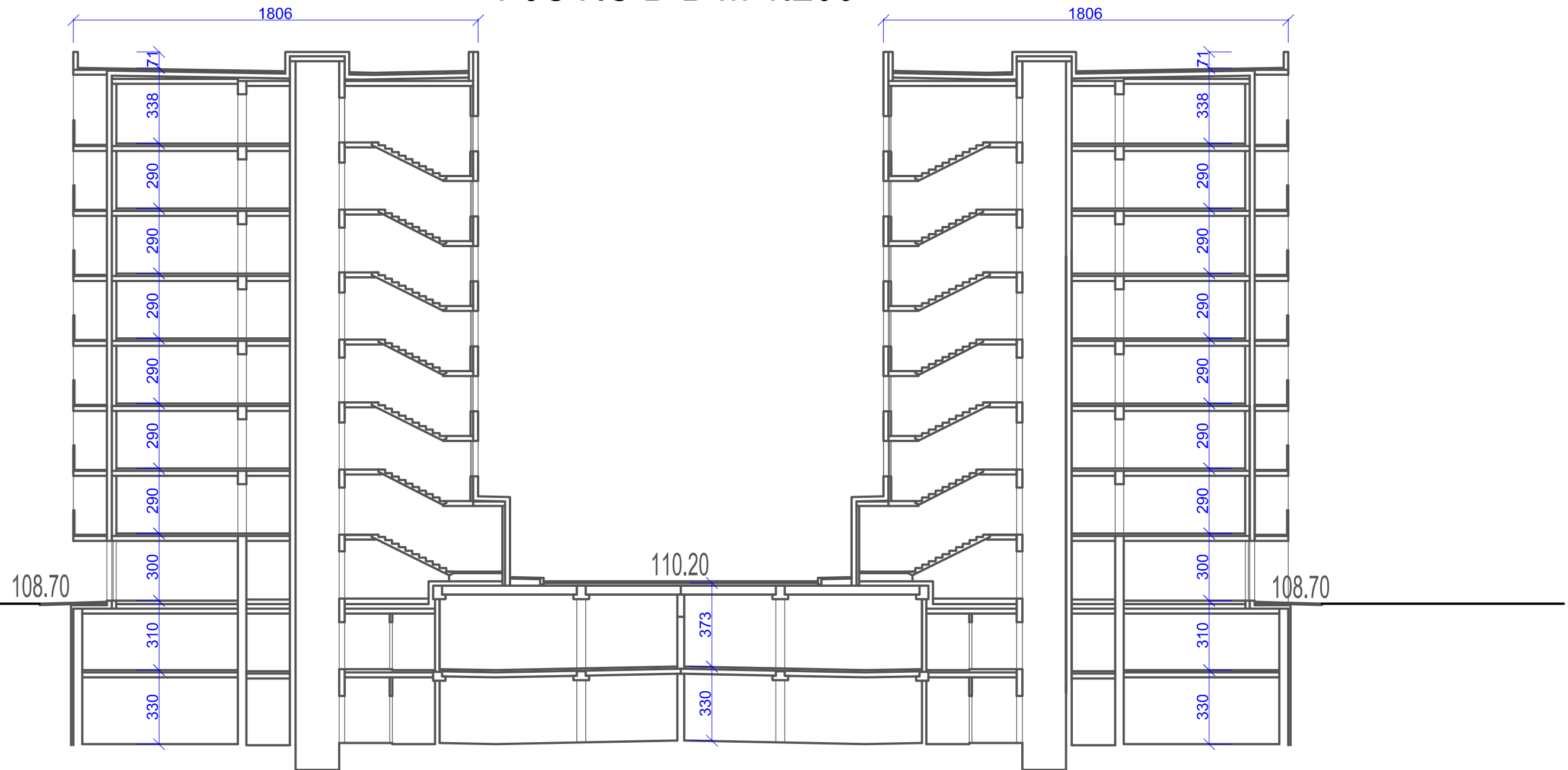

 UAB „ANREKA“ įm. kod. 12357129 Gabijos 38-1, Vilnius Tel. Nr. (85) 2788777					Daugiabučių gyvenamųjų namų Kernavės g. 15 ir 17, Vilniaus m., statybos projektas		
Atestato Nr.	Pareigos	V. Pavardė	Parašas	Data	Dokumentas 2 PASTATO Pjūvis A-A Dokumento Nr. AN1701-02-PP-SA	Mastelis	Laida
A420	PV	D. Raila		2017.04.18		1:200	0
A420	PDV	D. Raila		2017.04.18		Lapas	Lapų
	PDA	A. Sakalauskas		2017.04.18			
	PDA	T.Tomaševič		2017.04.18	15	20	
Stadija/Etapas	Statytojas UAB „ANREKA“						
PP							





PJŪVIS B-B M 1:200



 UAB „ANREKA“ įm. kod. 12357129 Gabijos 38-1, Vilnius Tel. Nr. (85) 2788777					Daugiabučių gyvenamųjų namų Kernavės g. 15 ir 17, Vilniaus m., statybos projektas		
Atestato Nr.	Pareigos	V. Pavardė	Parašas	Data	Dokumentas 2 PASTATO pjūvis B-B	Mastelis	Laida
A420	PV	D. Raila		2017.04.18		1:200	0
A420	PDV	D. Raila		2017.04.18			
	PDA	A. Sakalauskas		2017.04.18			
	PDA	T.Tomaševič		2017.04.18	Dokumento Nr.	Lapas	Lapų
Stadija/Etapas	Statytojas UAB „ANREKA“				AN1701-02-PP-SA	16	20
PP							

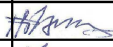



PJŪVIS C-C M 1:200

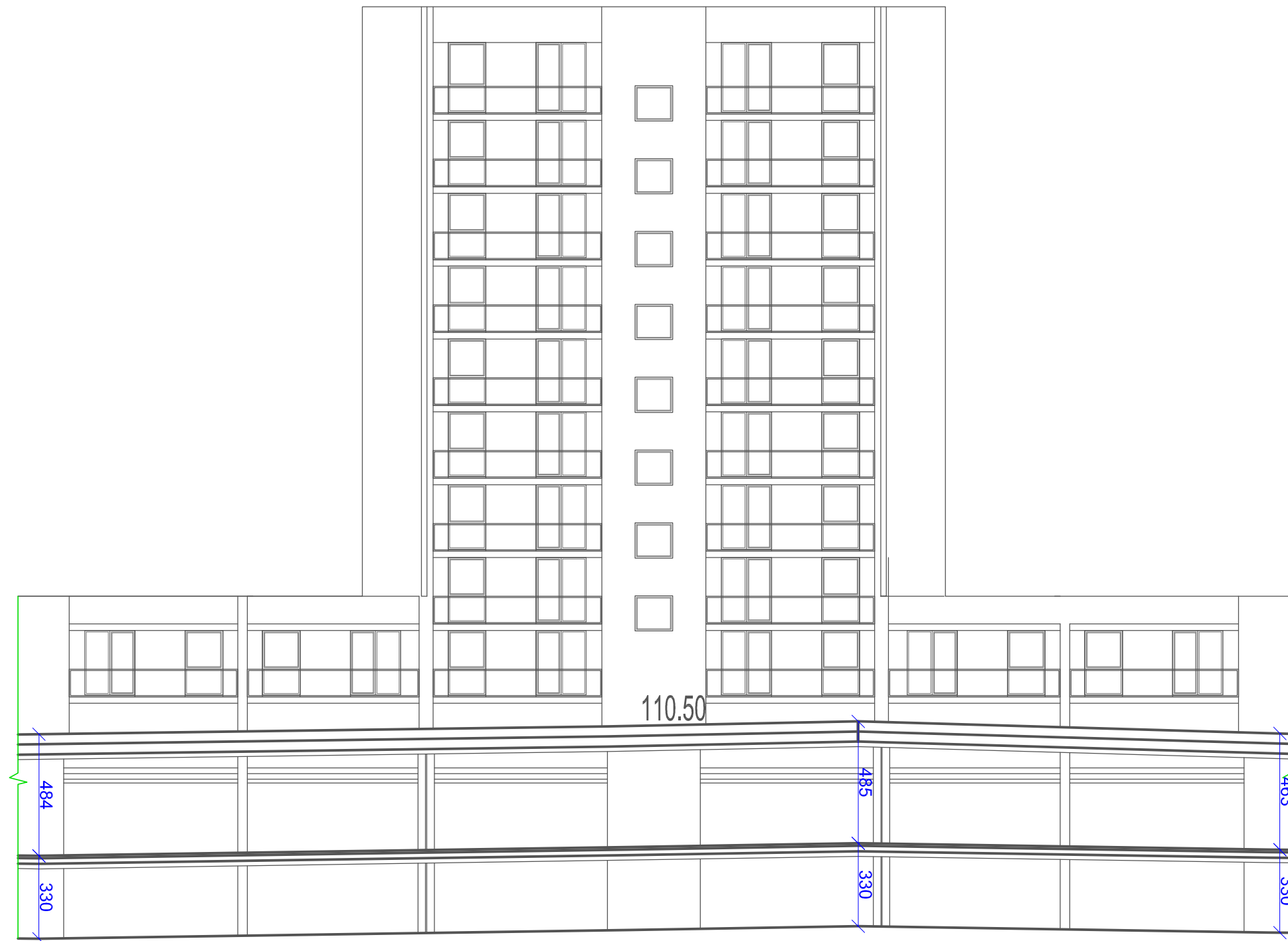

		UAB „ANREKA“ įm. kod. 12357129 Gabijos 38-1, Vilnius Tel. Nr. (85) 2788777			Daugiabučių gyvenamųjų namų Kernavės g. 15 ir 17, Vilniaus m., statybos projektas		
Atestato Nr.	Pareigos	V. Pavardė	Parašas	Data	Dokumentas	Mastelis	Laida
A420	PV	D. Raila		2017.04.18			
A420	PDV	D. Raila		2017.04.18	2 PASTATO(1 dalis) pjūvis C-C	1:200	0
	PDA	A. Sakalauskas		2017.04.18			
	PDA	T.Tomaševič		2017.04.18	Dokumento Nr.	Lapas	Lapų
Stadija/Etapas	Statytojas	UAB „ANREKA“			AN1701-02-PP-SA	17	20
PP							





PJŪVIS C-C M 1:200

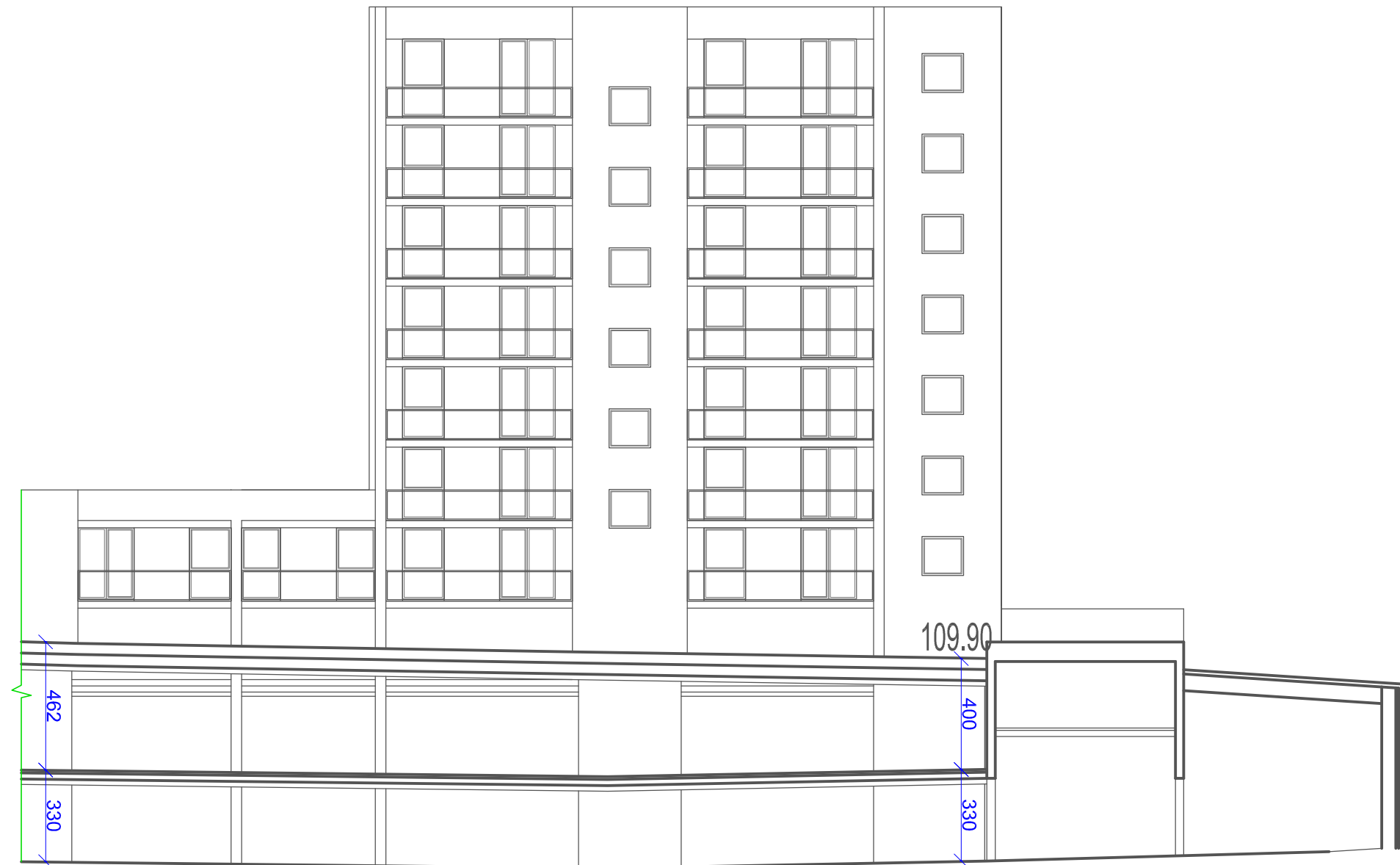

 UAB „ANREKA“ įm. kod. 12357129 Gabijos 38-1, Vilnius Tel. Nr. (85) 2788777					Daugiabučių gyvenamųjų namų Kernavės g. 15 ir 17, Vilniaus m., statybos projektas		
Atestato Nr.	Pareigos	V. Pavardė	Parašas	Data	Dokumentas 2 PASTATO(2 dalis) pjūvis C-C	Mastelis	Laida
A420	PV	D. Raila		2017.04.18		1:200	0
A420	PDV	D. Raila		2017.04.18			
	PDA	A. Sakalauskas		2017.04.18			
	PDA	T.Tomaševič		2017.04.18	Dokumento Nr.	Lapas	Lapų
Stadija/Etapas	Statytojas UAB „ANREKA“				AN1701-02-PP-SA	18	20
PP							

PJŪVIS C-C M 1:200



 UAB „ANREKA“ įm. kod. 12357129 Gabijos 38-1, Vilnius Tel. Nr. (85) 2788777					Daugiabučių gyvenamųjų namų Kernavės g. 15 ir 17, Vilniaus m., statybos projektas		
Atestato Nr.	Pareigos	V. Pavardė	Parašas	Data	Dokumentas 2 PASTATO(3 dalis) pjūvis C-C	Mastelis	Laida
A420	PV	D. Raila		2017.04.18		1:200	0
A420	PDV	D. Raila		2017.04.18			
	PDA	A. Sakalauskas		2017.04.18			
	PDA	T.Tomaševič		2017.04.18	Dokumento Nr.	Lapas	Lapų
Stadija/Etapas	Statytojas UAB „ANREKA“				AN1701-02-PP-SA	19	20
PP							

Fasadas nuo Širvintų g. M 1:200

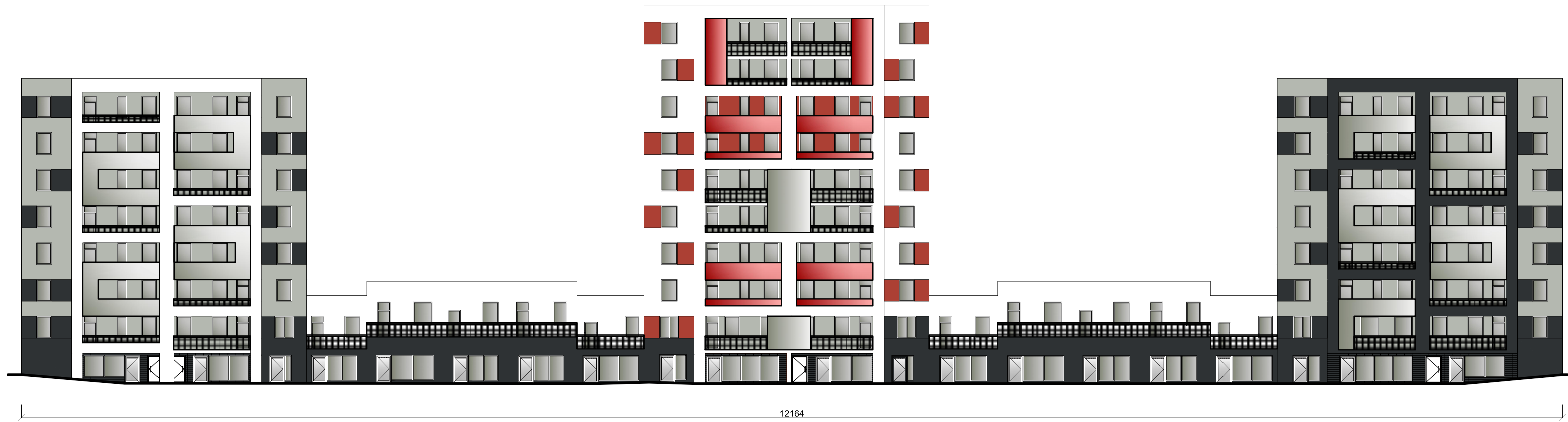

Fasadas nuo vidinio kiemo M 1:200



Galiniai fasadai g. M 1:200

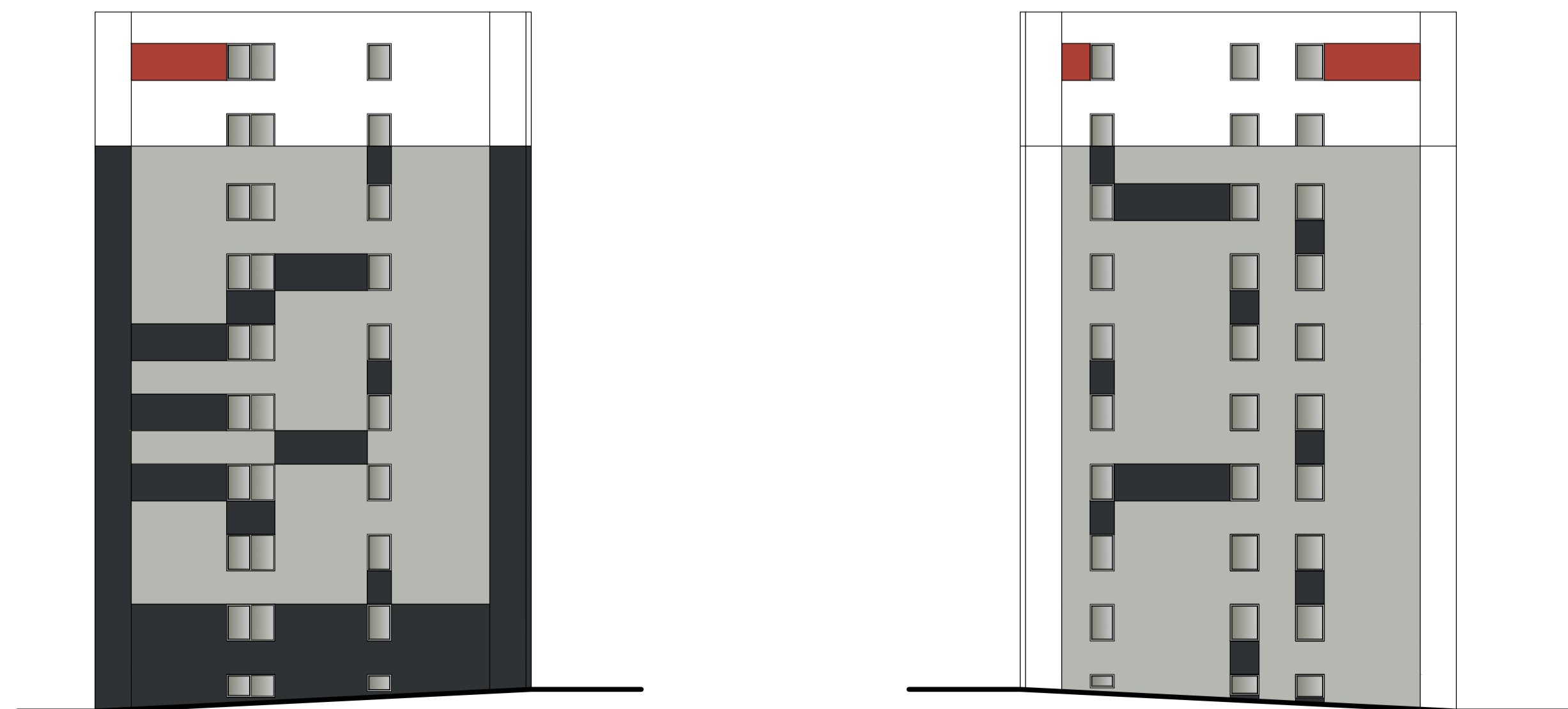

SUTARTINIAI ŽENKLAI:

- DAŽYTAS FASADINIS TINKAS SPALVA: RAL3016
- DAŽYTAS FASADINIS TINKAS SPALVA: RAL7038
- DAŽYTAS FASADINIS TINKAS SPALVA: RAL7021
- DAŽYTAS FASADINIS TINKAS SPALVA: RAL9010
- DAŽYTAS FASADINIS TINKAS SPALVA: RAL6025
- POLIRUOTO PJAUTO AKMENS FASADINĖS PLYTELĖS

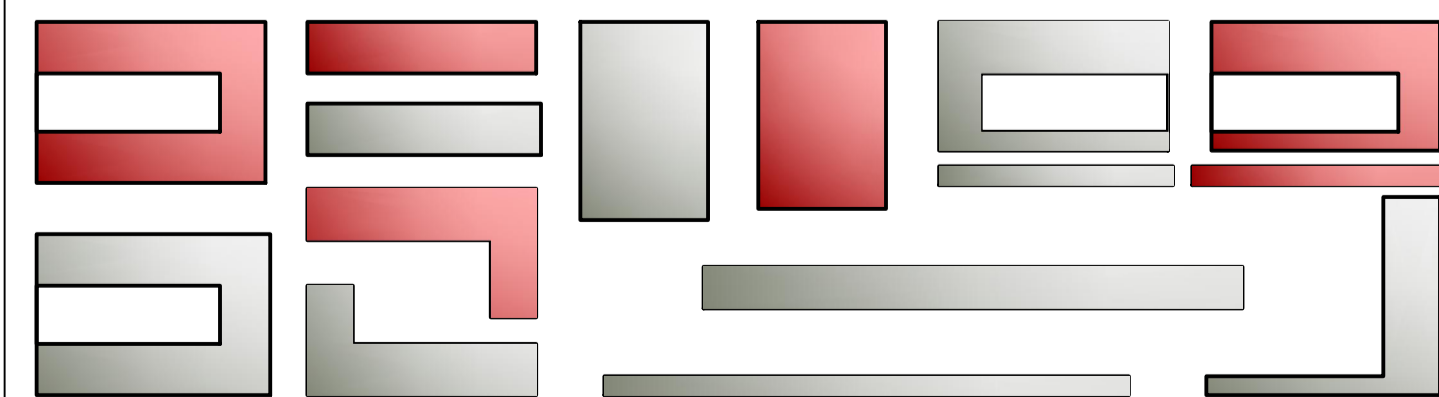

GRŪDINTO, TONUOTO STIKLO TURĖKLAI
PAGAL RAL SPALVĄ:
RAL3016 - MOLIO SPALVOS TONAS
RAL7038 - PILKAS TONAS

NERŪDIJANČIO PLIENO METALO SPALVOS BERĖMIŲ LAKŠTŲ TURĖKLAI SU ATSPALVAIS:
RAL7021 (TAMSAI PILKAS)
RAL3016 (MOLIO SPALVA)

UAB „ANREKA“ įm. kod. 12357129 Gabijos 38-1, Vilnius Tel. Nr. (85) 2788777				Daugiabučių gyvenamųjų namų Kernavės g. 15 ir 17, Vilniaus m., statybos projektas			
Atestato Nr.	Parcijos	V. Pavardė	Paršas	Data	Dokumentas	Mastelis	Laida
A420	PV	D. Raila		2017.04.18			
A420	PDV	D. Raila		2017.04.18	2 PASTATO fasadai	1:200	0
	PDA	A. Sakaluskas		2017.04.18			
	PDA	T. Tomasevič		2017.04.18	Dokumento Nr.	Lapas	Lapų
Siūdyta Etapas	Statytojas	UAB „ANREKA“		AN1701-02-PP-SA		20	20