

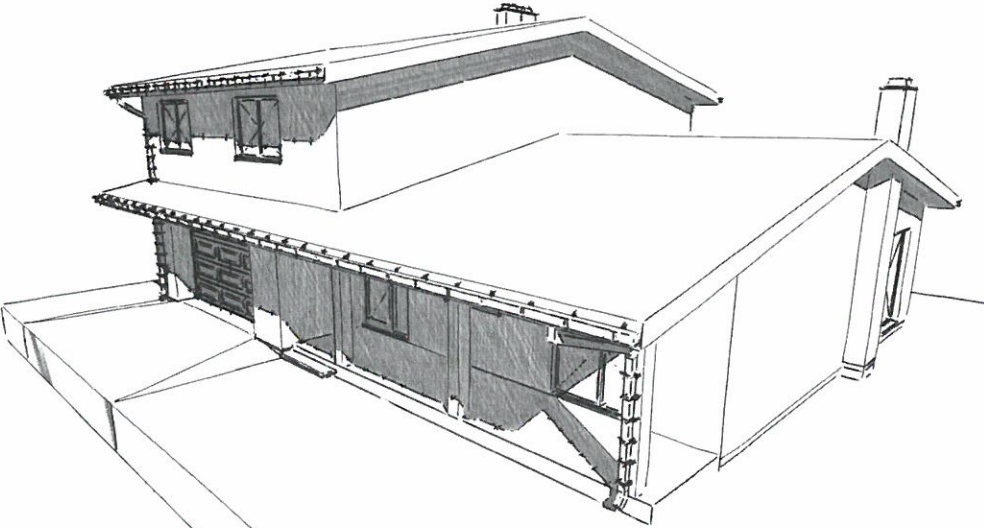





UAB „PROJEKTERA“
Žeimių g. 11, LT-55001, Jonava
mob. +370 656 20819, mob. +370 682 38234
www.projektera.lt

<i>Statytojas (užsakovas)</i>	<i>Tomas Pilipavičius</i>
<i>Projekto pavadinimas</i>	<i>Vieno buto gyvenamojo namo, Jonavos r. sav., Šveicarijos sen., Gulbiniškių k., Kadagių g. 4, statybos projektas</i>
<i>Projekto numeris</i>	<i>006/17</i>
<i>Projekto etapas</i>	<i>Projektiniai pasiūlymai (PP)</i>
<i>Projekto dalys</i>	<i>Bendroji (BD)</i>
<i>Statinio paskirtis (pavadinimas)</i>	<i>Gyvenamosios paskirties (vieno buto) pastatas</i>
<i>Statinio kategorija</i>	<i>Neypatingas statinys</i>
<i>Statybos rūšis</i>	<i>Nauja statyba</i>
	
<i>Direktorius</i>	
	 Parašas <i>Aurimas Kriauza</i> Vardas Pavardė
<i>Statytojas (užsakovas)</i>	 Parašas <i>Tomas Pilipavičius</i> Vardas Pavardė

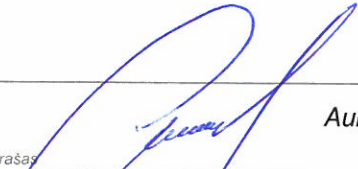

**PROJETINIŲ PASIŪLYMŲ
PROJEKTO DALIES BYLOS DOKUMENTŲ SUDĖTIES
ŽINIARAŠTIS (BD)**

1. DOKUMENTŲ ŽINIARAŠTIS

<i>Eil. nr.</i>	<i>Dokumento pavadinimas</i>	<i>Dokumento žymuo</i>	<i>Lapų sk.</i>
1.	Bendrieji statinio rodikliai	006/17-01-PP-BD.BSR	1
2.	Aiškinamasis raštas	006/17-01-PP-BD.AR	4
3.	Brėžiniai	006/17-01-PP-BD.B	4

2. BRĖŽINIŲ ŽINIARAŠTIS

<i>Eil. nr.</i>	<i>Dokumento pavadinimas</i>	<i>Dokumento žymuo</i>	<i>Lapų sk.</i>
1.	Sklypo planas	006/17-01-PP-SP.B-01	1
2.	Gyvenamojo namo pirmojo aukšto planas	006/17-01-PP-BD.B-01	1
3.	Gyvenamojo namo antrojo aukšto planas	006/17-01-PP-BD.B-02	1
4.	Gyvenamojo namo fasadai	006/17-01-PP-BD.B-03	1

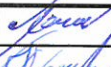
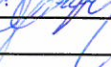
LAIDA	ISLEIDIMO METAI	LAIDOS STATUSAS, KEITIMO PRIEŽASTIS (JEI TAIKOMAS)				
0	2017.11	Statybos leidimui				
KVALIF. PATVIRTINIMO DOK. NR.		UAB „PROJEKTERA“ Žemiu g. 11, LT-55001, Jonava Mob. +370 656 20819, +370 682 38234 www.projektera.lt		STATINIO PROJEKTO PAVADINIMAS Vieno buto gyvenamojo namo, Jonavos r. sav., Šveicarijos sen., Gulbiniškių k., Kadagių g. 4, statybos projektas		
30218	PV.	A. Kriauza		DOKUMENTO PAVADINIMAS Projekto dalies bylos dokumentų sudėties žiniaraštis (BD)	LAIDA	
A1921	PDV.	D. Januška			0	
LT	STATYTOJAS (UŽSAKOVAS) Tomas Pilipavičius		DOKUMENTO ŽYMUO 006/17-01-PP-BD.PDŽ		LAPAS 1	LAPŲ 1

**PROJEKTINIŲ PASIŪLYMŲ
BENDRIEJI STATINIO RODIKLIAI (BD)**

Nr.	Pavadinimas	Mato vienetas	Kiekis	Pastabos
I. Sklypas				
1.	Sklypo plotas	m ²	621	
2.	Sklypo užstatymo intensyvumas	%	37,27	max. 40
3.	Sklypo užstatymo tankumas	%	32,85	max. 35
II. Gyvenamosios paskirties (vieno buto) pastatas				
1.	Pastato paskirties rodikliai (gamybos, kitos planuojamos ūkinės veiklos, paslaugų apimtis, butų, vietų, lovų, aptarnaujamų žmonių skaičius, kiti rodikliai)		1 šeimai	
2.	Pastato bendrasis plotas *	m ²	231,42	
3.	Pastato naudingasis *	m ²	195,42	
4.	Pastato tūris *	m ³	1123	
5.	Pastato aukštų skaičius *	vnt.	2	
6.	Pastato aukštis *	m	5,4	
6.1.	Pastato aukštis (nuo žemės paviršiaus iki aukščiausios pastato vietos)	m	7,49	
7.	Butų skaičius (gyvenamajame name), iš jų:	vnt.	1	
7.1.	1 kambario	vnt.	-	
7.2.	2 ir daugiau kambarių	vnt.	1	
8.	Energinio naudingumo klasė **		≥A	
9.	Pastato (patalpų) akustinio komforto sąlygų klasė **		≥C	
10.	Statinio atsparumo ugniai laipsnis		I	
11.	Užstatymo plotas	m ²	204	

Paaiškinimai:

- * - rodikliai apskaičiuojami vadovaujantis Nekilnojamojo turto kadastrinių matavimų ir kadastro duomenų surinkimo taisyklėmis
 ** - rodikliai pasiekiami įvykdžius projekte pateiktas rekomendacijas

Statinio projekto vadovas
Aurimas Kriauza, atest. nr. 30218

(vardas, pavardė, kvalifikacijos atestato arba pažymos nr., parašas)

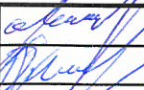
LAIDA	ISLEIDIMO METAI	LAIDOS STATUSAS, KEITIMO PRIEŽASTIS (JEI TAIKOMAS)			
0	2017.11	Statybos leidimui			
KVALIF. PATVIRTINIMO DOK. NR.		UAB „PROJEKTERA“ Žeimių g. 11, LT-55001, Jonava Mob. +370 656 20819, +370 682 38234 www.projektera.lt		STATINIO PROJEKTO PAVADINIMAS Vieno buto gyvenamojo namo, Jonavos r. sav., Šveicarijos sen., Gulbiniškių k., Kadagių g. 4, statybos projektas	
30218	PV.	A. Kriauza		DOKUMENTO PAVADINIMAS	LAIDA
A1921	PDV.	D. Januška			Bendrieji statinio rodikliai (BD)
LT	STATYTOJAS (UŽSAKOVAS)		DOKUMENTO ŽYMUO		LAPAS
	Tomas Pilipavičius 		006/17-01-PP-BD.BSR		LAPŲ
					1
					1

PROJEKTINIŲ PASIŪLYMŲ AIŠKINAMASIS RAŠTAS (BD)

1. PROJEKTO RENGIMO PAGRINDAS

Statinio techninis darbo projektas rengiamas vadovaujantis:

- 1) pagrindiniais normatyviniais dokumentais - statybos įstatymu, teritorijų planavimo ir normatyviniais statybos techniniais dokumentais, galiojančiomis normomis, reglamentais ir kitais įstatymais, dokumentais bei teisės aktais, reglamentuojančiais statinio saugos, statybos ir paskirties reikalavimus;
- 2) privalomaisiais statinio projekto rengimo dokumentais - Jonavos r. sav. administracijos architektūros ir urbanistikos skyriaus specialieji architektūros reikalavimais nr. SAR-1(17), technine užduotimi, nekilnojamo turto nuosavybės dokumentais, prisijungimo sąlygomis ir kitais dokumentais;
- 3) projektavimo darbų rangos sutartimi.

2. PROJEKTO PAŽINTINIAI DUOMENYS

• **Statytojas (užsakovas).** Projekto užsakovas yra Tomas Pilipavičius, a. k. 38811170869, gyv. vieta Jonavos r., Žeimių sen., Žeimių mstl., Ateities g. 4, tel. nr. 8 641 43086, el. paštas - tomaspilipavicius@hotmail.lt.

• **Projektuotojas.** Techninį darbo projektą parengė UAB „Projektera“, įmonės kodas 302740803, įmonės adresas: Žeimių g. 11, Jonava, tel. 8 656 20819 (8 682 38234).

Projekto vadovas – Aurimas Kriauza, atest. nr. 30218, tel. nr. 8 656 20819, aurimas570@yahoo.com, kval. dok. išd. data 2012 11 30.

• **Statybos finansavimo šaltiniai.** Projektavimo ir statybos darbai finansuojami užsakovo lėšomis.

• **Projektavimo tikslas.** Suformuoti gyvenamąją ir pagalbinę erdvę, kuri padėtų žmonėms tenkinti jų būtiniausias reikmes.

• **Klimato sąlygos.** Rengiant techninį darbo projektą vadovautasi RSN 156-94 „Statybinė klimatologija“. Jonavos rajonui nurodytos tokios klimatinės sąlygos:

○ Oro temperatūra:	
▪ vidutinė metinė temperatūra	6,3 °C;
▪ absoliutus metinis oro temperatūros max.	34,9 °C;
▪ absoliutus metinis oro temperatūros min.	-36,3 °C;
▪ šalčiausio penkiadienio, esant integraliniam pasikartojimui, oro temperatūra	-22 °C.
○ Santykinis oro drėgnumas	81 %.
○ Vėjas:	
▪ vidutinis metinis vėjo greitis	4,0 m/s;
▪ skaičiuojamasis vėjo greitis prie žemės paviršiaus (H-10), įvertinant vėjo gūsius, galimas:	
▫ vieną kartą per metus	10 m/s;
▫ vieną kartą per 5 metus	15 m/s;
▫ vieną kartą per 25 metus	19 m/s;
▫ vieną kartą per 50 metų	22 m/s.

LAIDA	IŠLEIDIMO METAI	LAIDOS STATUSAS, KEITIMO PRIEŽASTIS (JEI TAIKOMAS)				
0	2017.11	Statybos leidimui				
KVALIF. PATVIRTINIMO DOK. NR.		UAB „PROJEKTERA“ Žeimių g. 11, LT-55001, Jonava Mob. +370 656 20819, +370 682 38234 www.projektera.lt		STATINIO PROJEKTO PAVADINIMAS Vieno buto gyvenamojo namo, Jonavos r. sav., Šveicarijos sen., Gulbiniškių k., Kadagių g. 4, statybos projektas		
30218	PV.	A. Kriauza		DOKUMENTO PAVADINIMAS		LAIDA
A1921	PDV.	D. Januška		Aiškinamasis raštas (BD)		0
LT	STATYTOJAS (UŽSAKOVAS) Tomas Pilipavičius		DOKUMENTO ŽYMUO 006/17-01-PP-BD.AR		LAPAS	LAPŲ
					1	4

o Krituliai:	
▪ vidutinis metinis kritulių kiekis	630 mm;
▪ maksimalus paros kritulių kiekis (abs max)	73,4 mm.
▪ Maksimalus sniego svoris per žiemą galimas:	
▫ vieną kartą per 5 metus	70 kg/m ² ;
▫ vieną kartą per 20 metų	99 kg/m ² ;
▫ vieną kartą per 50 metų	114 kg/m ² .

- **Sprendinių atitikimas projekto rengimo dokumentams.** Projektas atitinka Projekto rengimo dokumentus, užsakovo pateiktą techninę užduotį. Sprendiniams gautas užsakovo pritarimas.

3. STATINIŲ PROJEKTINIŲ SPRENDINIŲ APRAŠYMAS

3.1. Projektuojami statiniai ir jų statybos vieta

- **Statinių statybos vieta (geografinė vieta).** Jonavos r. sav., Šveicarijos sen., Gulbiniškių k., Kadagių g. 4.

- **Projektuojami statiniai:**

- o gyvenamasis namas;
- o inžineriniai tinklai:
 - lauko buitinio vandentiekio tinklai;
 - lauko buitinių nuotekų tinklai;
 - elektros tinklai.

3.2. Projektuojamų pastatų apibūdinimas

- **Statinio paskirtis.** Pagal statybos techninį reglamentą STR 1.01.03:2017 „Statinių klasifikavimas“ statiniai statinys skirstomi:
 - o statinio rūšis – pastatas;
 - o pastato grupė – gyvenamasis pastatas;
 - o gyvenamojo pastato pogrūpis – gyvenamosios paskirties (vieno buto) pastatas;
- **Statinio kategorija.** Gyvenamosios paskirties (vieno buto) pastatas yra neypatingas statinys.
- **Statybos rūšis.** Gyvenamosios paskirties (vieno buto) pastato statybos rūšis yra nauja statyba.

4. TRUMPAS STATYBOS SKLYPO APIBŪDINIMAS

- **Nuosavybės teisė.** Sklypo nuosavybės teisė priklauso Tomui Pilipavičiui. Pagal juridinius faktus, sklypo nuosavybės dokumentuose yra pranešimas apie hipotekos įregistravimą.
- **Žemės sklypo paskirtis.** Žemės sklypo tikslinė naudojimo paskirtis (būdas) – Žemės ūkio (Mėgėjų sodo žemės sklypai).
- **Žemės sklypui nustatyti servitutai ir specialiosios naudojimo sąlygos.** Servitutai ir specialiosios naudojimo sąlygos sklypui nenustatyti.
- **Sklype esantys statiniai, inžineriniai tinklai ir įrenginiai.** Per sklypą nutiesti drenažo tinklai ir elektros linija.
 - **Sklype esantys želdiniai.** Pagal LR Aplinkos ministerijos įsakymą nr. D1-694 2007-12-21 „Dėl atskirųjų rekreacinės paskirties želdynų plotų normų ir priklausomųjų želdynų normų (plotų) nustatymo tvarkos aprašą“ priklausomųjų želdynų ir želdinių plotas turi būti ne mažesnis kaip 25% viso sklypo ploto.
- **Higieninė ir ekologinė situacija.** Sklypo higieninė ir ekologinė situacija yra normali. Sklype nėra susikaupusių šiukšlių ar aplinkai kenksmingų medžiagų. Triukšmo ar taršos šaltinių aplinkinėse teritorijose nėra.
- **Aplinkinis užstatymas.** Pastatas stovės planuojamoje užstatyti teritorijoje. Pastatas stovi urbanizuotoje teritorijoje, nuo kituose sklypuose esančių pastatų nutolęs daugiau nei 10 m.

DOKUMENTO ŽYMUO	LAPAS	LAPŲ	LAIDA
006/17-01-PP-BD.AR	2	4	0

- **Statybos sklype esamų pastatų, inžinerinių tinklų griovimas, perkėlimas ar atstatymas.** Esamų pastatų, inžinerinių tinklų griovimas, perkėlimas ar atstatymas nenumatomas.
- **Esamo statinio (-ių) ir statybos sklypo statybinių tyrinėjimų aprašymas.** Atlikti tyrinėjimai:
 - topografiniai matavimai atlikti 2016 m. birželio mėn. Matavimus atliko V. Rukšėno įmonė (licenzijos nr. 253TK-132);

5. SUSISIEKIMO KOMUNIKACIJŲ APRAŠYMAS

- **Keliai, aikštelės ir takai.** Į sklypą patenkama iš šiaurės pusėje esamo įvažiavimo per gretimą sklypą. Kelio, aikštelės ir takų danga – betoninė danga. gretimas sklypas nuosavybės teise taip pat priklauso statytojui (Tomui Pilipavičiui).

Kelio, aikštelės ir takų plotas sudaro 32 m², t. y. 5,16% sklypo ploto.
- **Išorinio ir vidinio transporto judėjimo organizavimo principai.** Išorinio ir vidinio transporto judėjimas nekeičiamas.

6. NUMATOMI VANDENS IR ENERGIJOS TIEKIMO ŠALTINIAI, INŽINERINIŲ TINKLŲ APRAŠYMAS

- **Geriamojo vandens šaltiniai, tinklai.** Vanduo į gyvenamosios paskirties (vieno buto) pastatą planuojamas tiekti iš gretimame sklype įrengto šulinio.

Į pastato patalpas tiekiamas geriamasis vanduo, kurio kokybė atitinka Lietuvos higienos normoje HN 24:2003 „Geriamojo vandens saugos ir kokybės reikalavimai“ nurodytus saugos ir kokybės rodiklius. Jame negali būti mikroorganizmų, parazitų ir medžiagų, savo skaičiais ar koncentracijomis galinčių kelti potencialų pavojų žmonių sveikatai. Turi būti užtikrinama vandens išteklių ir tiekiamo geriamojo vandens apsauga nuo taršos.

- **Buitinių nuotekų šalinimas.** Nuotekos iš gyvenamosios paskirties (vieno buto) pastato šalinamos į vietinius valymo įrenginius.

Vadovaujantis STR 2.02.09:2005 2 priedu sanitariniai atstumai turi būti išlaikomi. Išleidžiamų nuotekų užterštumo ribos neviršys BDS7 – 288 mg/l, sklendžiančios medžiagos 230 mg/l. Pastato patalpų nuotekų šalinimo sistema bus suprojektuota ir sumontuota iš tokių statybos produktų, kurių savybės per ekonomiškai pagrįstą pastato naudojimo trukmę užtikrintų esminius nuotekų šalinimo sistemos, kaip pastato dalies (inžinerinės sistemos) reikalavimus bei nuo nuotekų šalinimo sistemos priklausančius viso pastato (jo dalies) esminius reikalavimus.

- **Elektros energijos šaltiniai, tinklai.** Elektra, buitiniam naudojimui ir apšvietimui, tiekiamą elektros tinklais.

- **Šiluminės energijos šaltiniai.** Gyvenamosios paskirties (vieno buto) pastato šildymas vykdomas naudojant kieto kuro katilą. Šilumos šaltinis turi būti automatinio reguliavimo.

Įrengiant kieto kuro katilą vadovautis "Šildymo sistemų, naudojančių kietąjį kurą, gaisrinės saugos taisyklėmis" ir STR 2.09.02:2005 „Šildymas, vėdinimas ir oro kondicionavimas“ ir visais vėliau išėjusiais STR 2.09.02:2005 pakeitimais bei papildymais.

- **Atsinaujinančių energijos ištekliai.** Atsinaujinančių energijos išteklių panaudojimas gali būti numatomas, tikslinant pastato energinio naudingumo klasę.

7. INFORMACIJA APIE NUMATOMŲ STATYBOS DARBŲ POVEIKĮ APLINKAI, GYVENTOJAMS, KAIMYNINĖMS TERITORIJOMS

Statant pastatą, užtikrinamas trečiųjų asmenų interesų nepažeidimas. Nepabloginamos insoliacijos ir akustinio komforto sąlygos aplinkiniams pastatams. Paliekami esami priėjimai prie pastatų, vedant inžinerinių įrenginių trąsas, numatomos betransšėjės technologijos arba suardytų dangų visiškas atstatymas iki esamos būklės. Pagal reikalavimus slopinamas projektuojamų inžinerinių įrenginių, esančių projektuojamo pastato išorėje, triukšmas.

DOKUMENTO ŽYMUO	LAPAS	LAPŲ	LAIDA
006/17-01-PP-BD.AR	3	4	0



Statybos metu kaimyniniuose sklypuose esančių pastatų naudotojai nepatogumų nepatirs. Priėjimai ir privažiavimai nebus apriboti. Kaimyninių sklypų įvadiniai inžineriniai tinklai nebus paliesti. Statybinės atliekos kraunamos tam skirtoje žemės vietoje ir išvežamos į sąvartynus.

DOKUMENTO ŽYMUO	LAPAS	LAPŲ	LAIDA
006/17-01-PP-BD.AR	4	4	0

SKLYPO PLANAS M 1:500

SUTARTINS ŽYMĖJIMAS

	Sklypo riba
	Užstatymo zona
	Projektuojamas pastatas
	Įvažiavimas - išvažiavimas
	Įvažiavimo kelias, takai
	Žalieji plotai

PASTATŲ IR INŽINERINIŲ STATINIŲ EKSPLIKACIJA

01	Projektuojamas gyvenamasis namas
----	----------------------------------

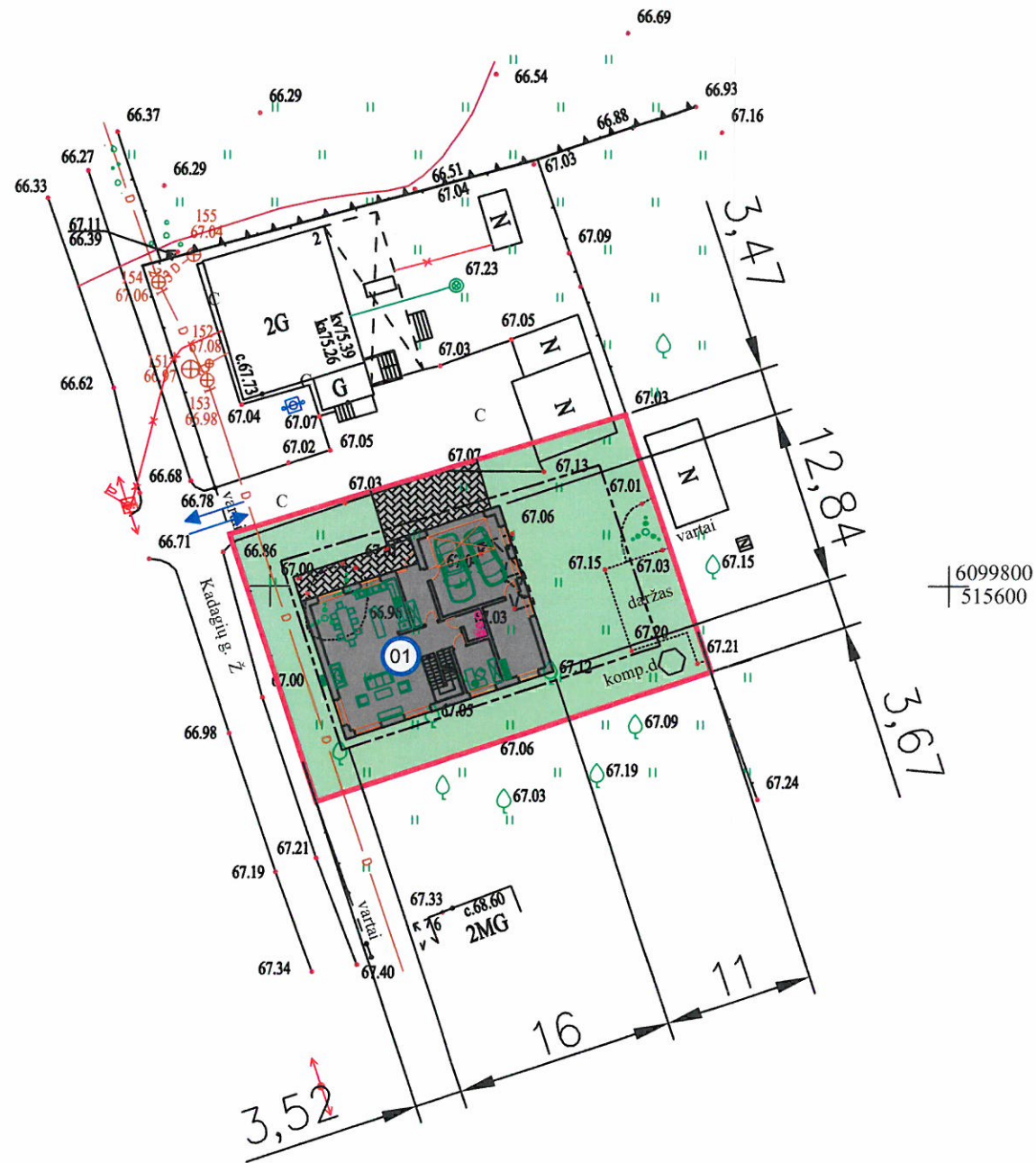

Sklypo plotas - 621 m².(100%);
 Statinių užimamas plotas - 204 m².(32,85 %);
 Nuogrinda, takai, įvažiavias - 32 m².(5,16 %);
 Žalieji plotai - 385 m².(61,99 %),

Koordinacių sistema : LKS-94

Aukščių sistema : LAS07

Lauko darbai atlikti 2017 m. sausio mėn.

63/39-0003

63/39-0023

PAREIGOS	PAVARDĖ	PARAŠAS	INDIVIDUALI V.RUKŠĖNO ĮMONĖ				
SAVININKAS	V. RUKŠĖNAS		Licencijos Nr.253TK-132 Išduota 2005-02-18	Kvalifikacijos paž. Nr.IGKV-466 Išduota 2011-07-19	Kvalifikacijos paž. Nr.IGKV-251 Išduota 2011-06-07		
VYKDYTOJAS	N.TARASOVAS		OBJEKTAS : ŽEMĖS SKLYPAS 4630/0018:243 KADAGIŲ G.4 GULBINIŠKIŲ K. ŠVEICARIJOS SEN. (Projektavimui)				
UŽSAKOVAS		BRĖŽINYS	DALIS	Obj. Nr.	MASTELIS	LAPŲ Nr.	DATA
TOMAS PILIPAVIČIUS		TOPONUOTRAUKA	GEODEZINĖ	JT03/2017	M 1:500	1	2017-01-05

LAI DA	ISLEIDIMO DATA	LAIDOS STATUSAS, KEITIMO PRIEŽASTIS (JEI TAIKOMA)	
0	2017.03	Statybą leidžiančiam dokumentui	
KVALIF. PATVIRTINIMO DOK. NR.		UAB „PROJEKTERA“ Žeimių g. 11, LT-55001, Jonava Mob. +370 656 20819, +370 682 38234 www.projektera.lt	STATINIO PROJEKTO PAVADINIMAS Vieno buto gyvenamojo namo, Jonavos r. sav., Šveicarijos sen., Gulbiniškių k., Kadagių g. 4, statybos projektas
30218	PV.	A. Kriauza	DOKUMENTO PAVADINIMAS SKLYPO PLANAS M 1:500
LT	STATYTOJAS (UŽSAKOVAS)	TOMAS PILIPAVIČIUS	DOKUMENTO ŽYMUO 006/17-01-PP-SP.B
			LAPAS 1
			LAPŲ 1

GYVENAMOJO NAMO PIRMOJO AUKŠTO PLANAS M 1:100

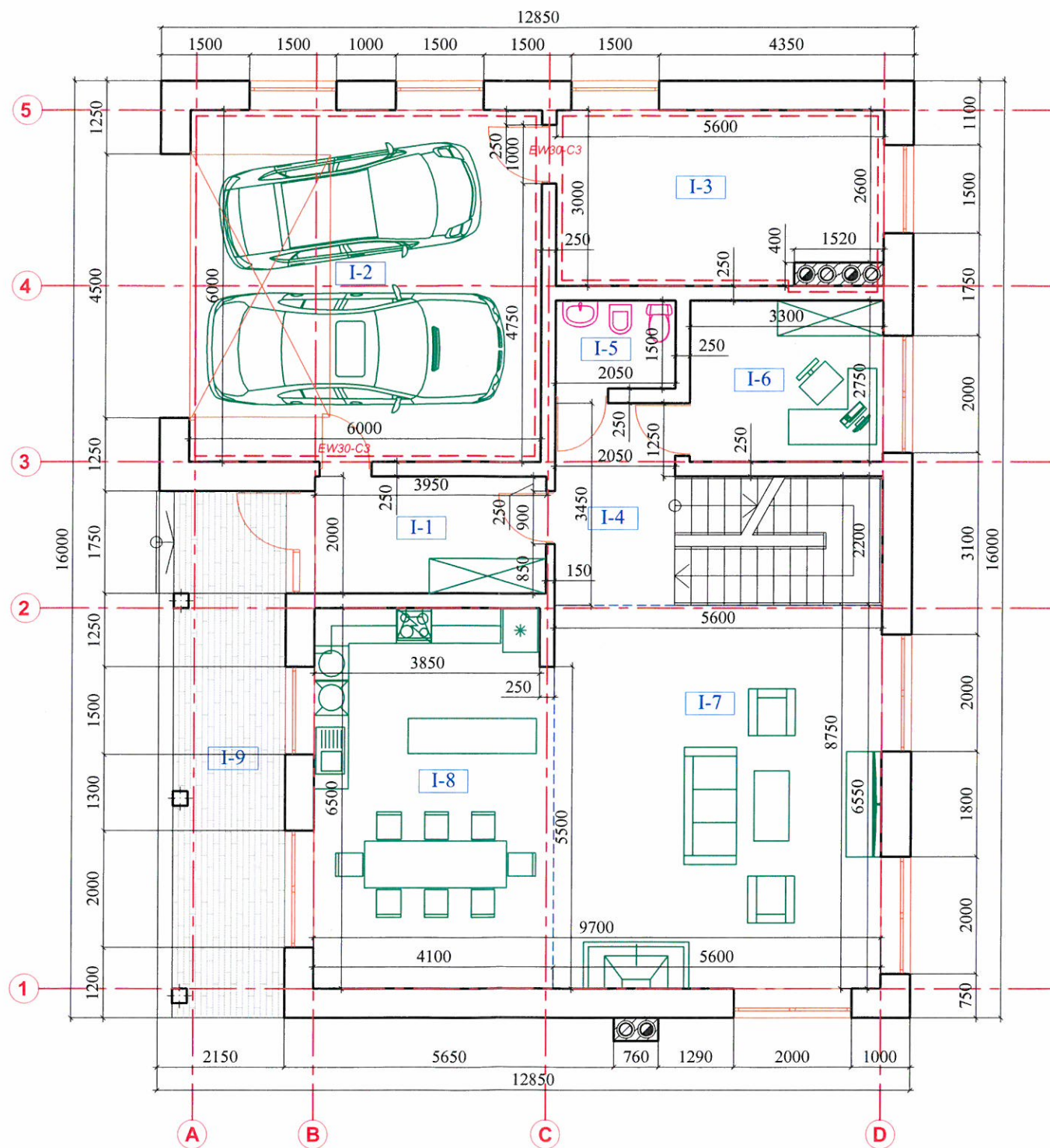

GYVENAMOJO NAMO PATALPŲ EKSPLIKACIJA			
NR.	PATALPOS PAVADINIMAS	PLOTAS	PASTABOS
I - 1	TAMBŪRAS	7.90	
I - 2	GARAŽAS (Cg)	36.00	
I - 3	KATILINĖ (Cg)	16.19	
I - 4	KORIDORIUS SU LAIPTINE	10.81	
I - 5	WC	3.08	
I - 6	KAMBARYS	9.08	
I - 7	SVETAINĖ	36.68	
I - 8	VIRTUVĖ SU VALGOMUOJU	26.40	
I - 9	TERASA	16.91	NEĮSKAIČIUOTA Į BENDRAJĮ PLOTĄ
BENDRAS 1A. PLOTAS:		146.14	
UŽSTATYMO PLOTAS:		204	

SUTARTINIS ŽYMĖJIMAS

	PROJEKTUOJAMOS BLOKELIŲ MŪRO SIENOS.
	SIENŲ APŠILTINIMAS IŠ IŠORĖS.
	APSTATYMAS. BALDAI.
	SANITARINIAI PRIETAISAI ĮRANGA.
	VENTILIACIJOS KANALAI.
	EI45 ATSPARUMO UGNIAI KLASĖS SIENOS.

LAIDA	IŠLEIDIMO DATA	LAIDOS STATUSAS, KEITIMO PRIEŽASTIS (JEI TAIKOMA)		
0	2017.03	Statybos leidimui		
KVALIF. PATVIRTINIMO DOK. NR.	UAB „PROJEKTERA“ Žeimių g. 11, LT-55001, Jonava Mob. +370 656 20819, +370 682 38234 www.projektera.lt		STATINIO PROJEKTO PAVADINIMAS	
30218	PV.	A. Kriauza	VIENO BUTO GYVENAMOJO NAMO, JONAVOS R. SAV., ŠVEICARIJOS SEN., GULBINIŠKIŲ K., KADAGIŲ G. 4, STATYBOS PROJEKTAS SKLYPO UNIK.NR. 4630-0018-024	
A 1921	PDV.	D. Januška	DOKUMENTO PAVADINIMAS	LAIDA
			GYVENAMOJO NAMO PIRMOJO AUKŠTO PLANAS M 1:100	0
LT	STATYTOJAS (UŽSAKOVAS)	DOKUMENTO ŽYMUO		LAPAS LAPŲ
	TOMAS PILIPAVIČIUS	006/17-01-PP-BD.B-01		1 3

GYVENAMOJO NAMO ANTROJO AUKŠTO PLANAS M 1:100

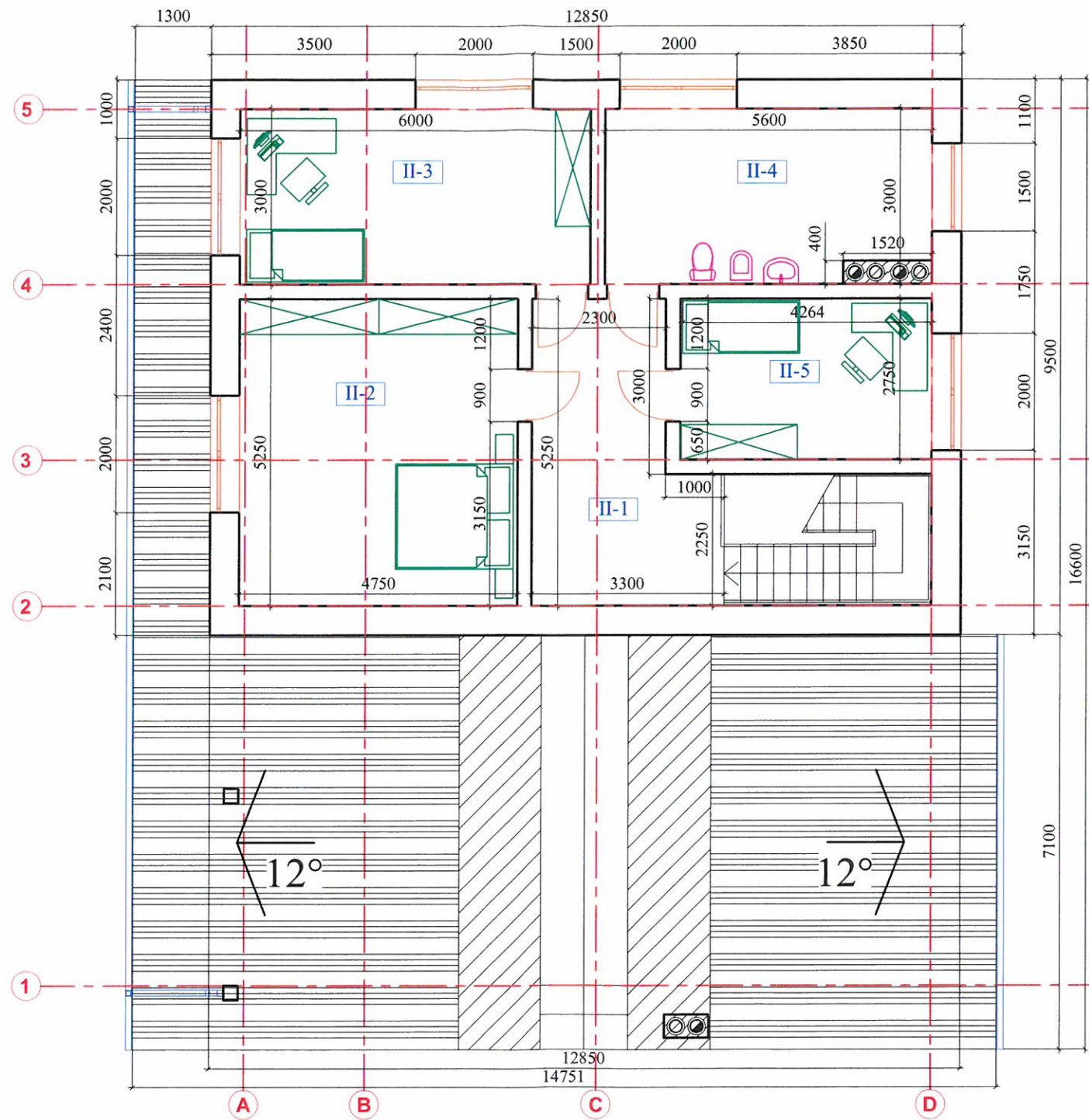

GYVENAMOJO NAMO PATALPŲ EKSPLIKACIJA			
NR.	PATALPOS PAVADINIMAS	PLOTAS	PASTABOS
II - 1	KORIDORIUS	14.32	
II - 2	KAMBARYS	24.94	
II - 3	KAMBARYS	18.00	
II - 4	VONIA SU WC	16.19	
II - 5	KAMBARYS	11.83	
BENDRAS 2A. PLOTAS:		85.28	

SUTARTINIS ŽYMĖJIMAS

	PROJEKTUOJAMOS BLOKELIŲ MŪRO SIENOS.
	SIENŲ APŠILTINIMAS IŠ IŠORĖS.
	APSTATYMAS. BALDAI.
	SANITARINIAI PRIETAISAI ĮRANGA.
	VENTILIACIJOS KANALAI.
	EI45 ATSPARUMO UGNIAI KLASĖS SIENOS.

Laida	Išleidimo data	Laidos statusas, keitimo priežastis (jei taikoma)				
0	2017.03	Statybos leidimui				
KVALIF. PATVIRTINIMO DOK. NR.		UAB „PROJEKTERA“ Žeimių g. 11, LT-55001, Jonava Mob. +370 656 20819, +370 682 38234 www.projektera.lt		STATINIO PROJEKTO PAVADINIMAS VIENO BUTO GYVENAMOJO NAMO, JONAVOS R. SAV., ŠVEICARIJOS SEN., GULBINIŠKIŲ K., KADAGIŲ G. 4, STATYBOS PROJEKTAS SKLYPO UNIK.NR. 4630-0018-0242		
30218	PV.	A. Kriauza		DOKUMENTO PAVADINIMAS GYVENAMOJO NAMO ANTROJO AUKŠTO PLANAS M 1:100	Laida	0
A 1921	PDV.	D. Januška		DOKUMENTO ŽYMUO 006/17-01-PP-BD.B-02	Lapas	2
LT	STATYTOJAS (UŽSAKOVAS)	TOMAS PILIPAVIČIUS		DOKUMENTO ŽYMUO	Lapas	Lapų
					2	3

FASADAS TARP AŠIŲ D-A M 1:100

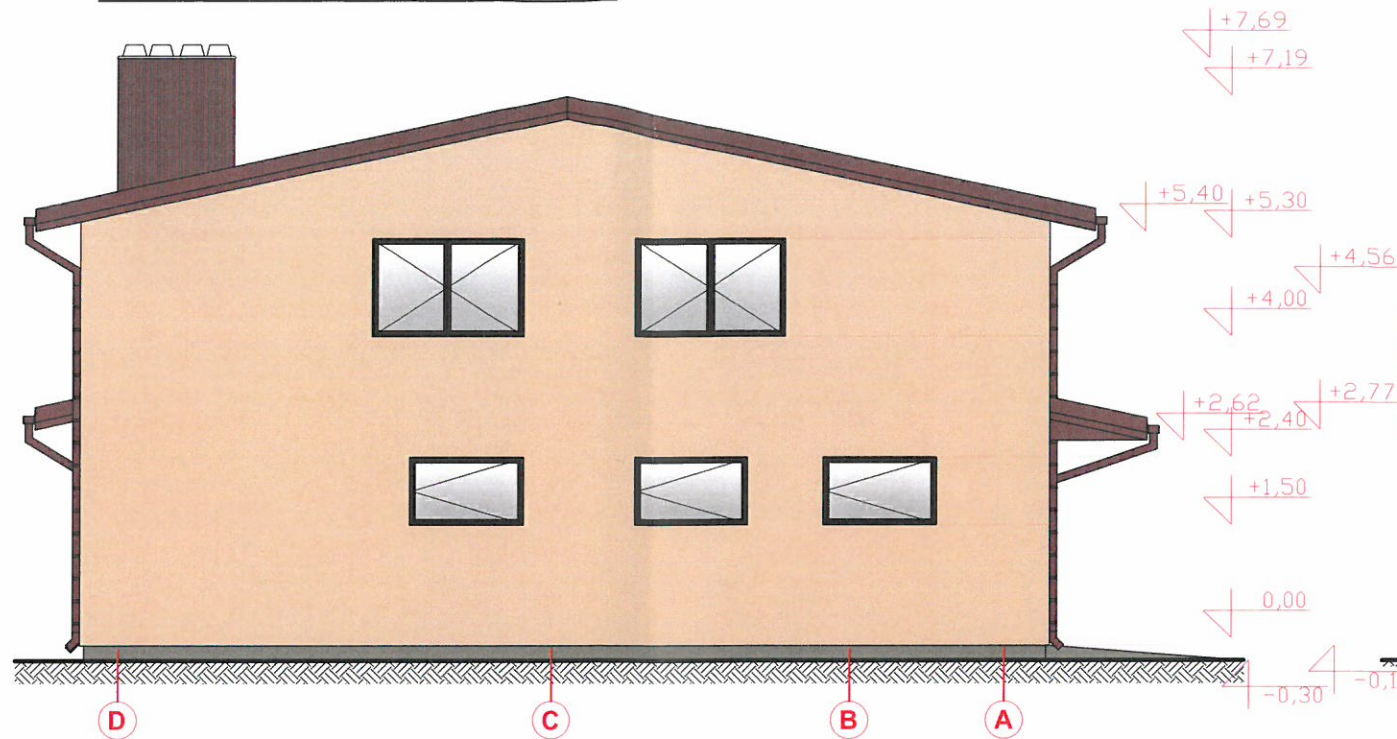

FASADAS TARP AŠIŲ D-A M 1:100

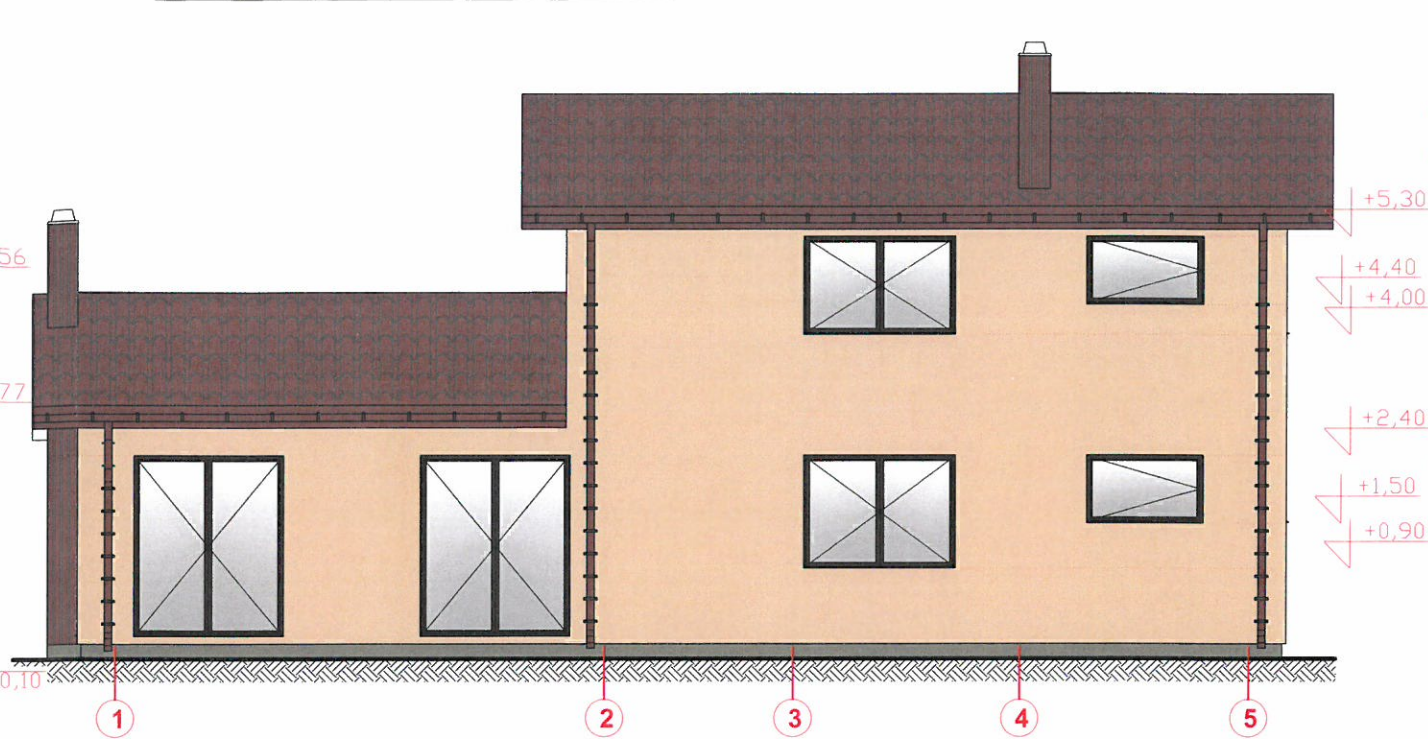

FASADAS TARP AŠIŲ A-D M 1:100

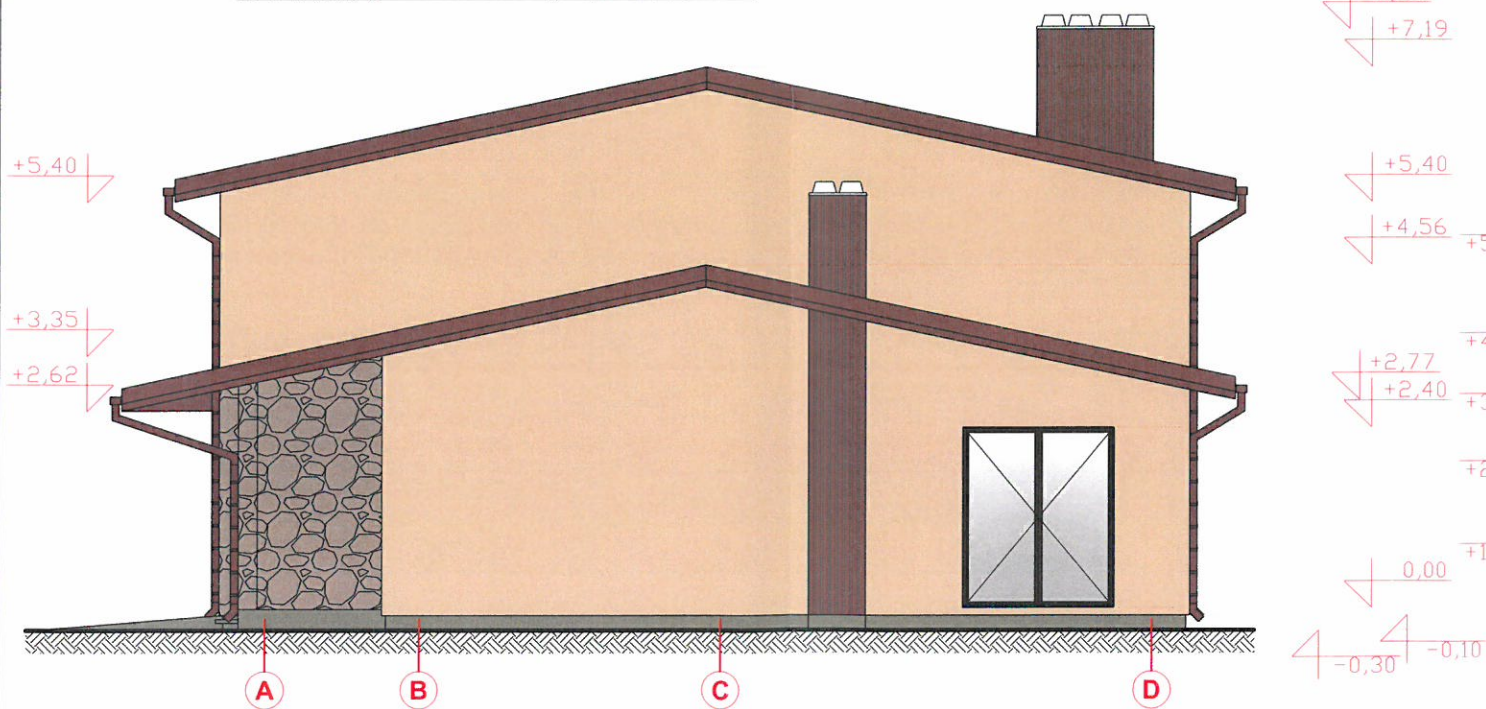

FASADAS TARP AŠIŲ A-D M 1:100

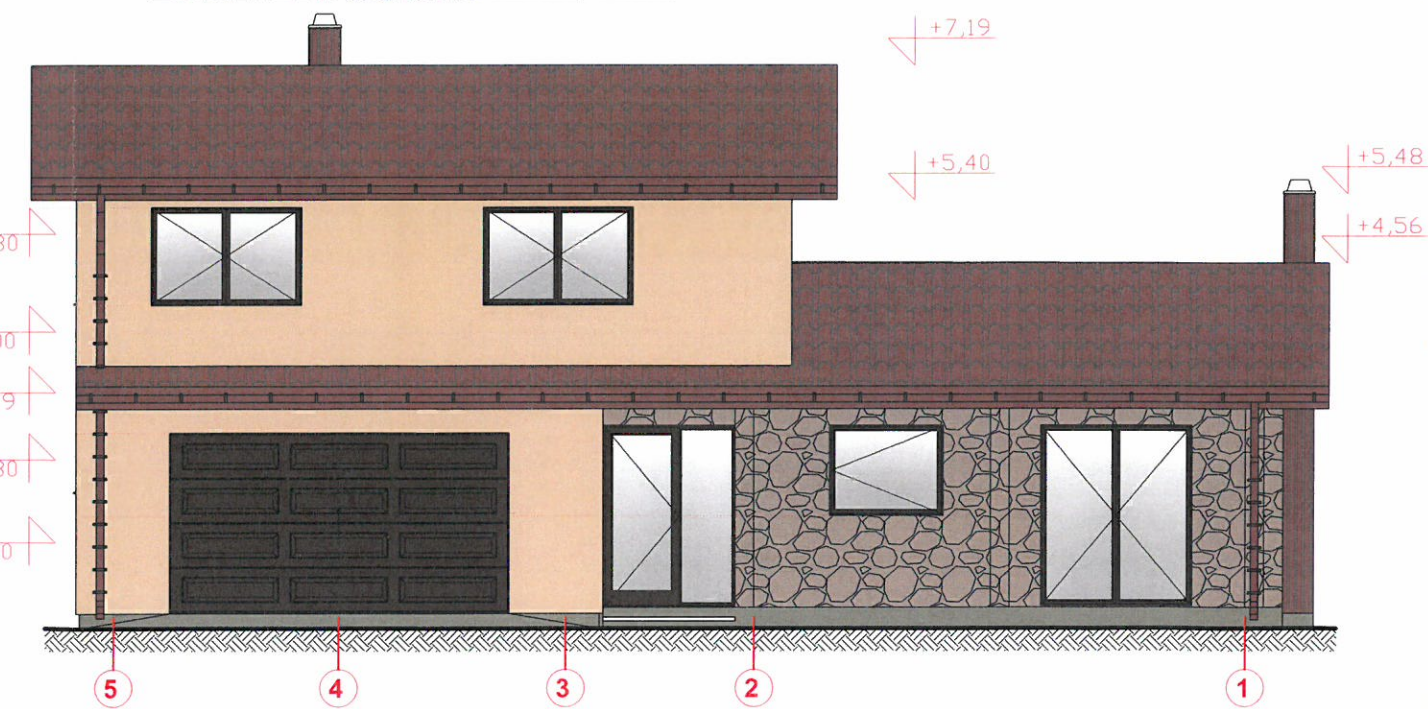

LAIDA	IŠLEIDIMO DATA	LAIDOS STATUSAS, KEITIMO PRIEŽASTIS (JEI TAIKOMA)		
0	2017.03	Statybos leidimui		
KVALIF. PATVIRTINIMO DOK. NR.	 UAB „PROJEKTERA“ Žeimių g. 11, LT-55001, Jonava Mob. +370 656 20819, +370 682 38234 www.projektera.lt		STATINIO PROJEKTO PAVADINIMAS	
30218	PV.	A. Kriauza	VIENO BUTO GYVENAMOJO NAMO, JONAVOS R. SAV., ŠVEICARIJOS SEN., GULBINIŠKIŲ K., KADAGIŲ G. 4, STATYBOS PROJEKTAS SKLYPO UNIK.NR. 4630-0018-0243	
A 1921	PDV.	D. Januška	DOKUMENTO PAVADINIMAS	LAIDA
			GYVENAMOJO NAMO FASATAI M 1:100	0
LT	STATYTOJAS (UŽSAKOVAS)		DOKUMENTO ŽYMUO	LAPAS
	TOMAS PILIPAVIČIUS		006/17-01-PP-BD.B-03	LAPŲ
				3
				3