

PATALPŲ EKSPLIKACIJA

PIRMAS AUKŠTAS		
101	HOLAS	23.31 m ²
102	DARBO KAMBARYS	14.94 m ²
103	SANDĖLIUKAS	4.68 m ²
104	ŽAIDIMŲ KAMBARYS	19.13 m ²
105	KATILINĖ	13.10 m ²
106	WC	3.69 m ²
107	SPORTO KAMBARYS	30.18 m ²
108	KAMBARYS	19.82 m ²
109	VONIA	8.25 m ²
110	DRABUŽINĖ	7.51 m ²
BENDRAS 1A PLOTAS:		144.61 m²
BENDRAS VISO NAMO PLOTAS:		511.29 m²

1 AUKŠTO PLANAS M1:100

PASTABOS:

- Brėžinys neskirtas matuoti.
- Matmenys pateikti centimetrais, aukščiai - metrais.
- Gipsas pertvarose turi būti dvigubas.
- Keisti betkuriuos projekto duomenis ar sprendimus, be autoriaus sutikimo draudžiama.
- Pastato akustinio komforto klasė C (STR 2.01.07.2003)
- Dūmtraukių perskyros storis turi būti ne mažesnis kaip 380mm iki neapsaugotų degių pastato konstrukcijų ir 250 mm iki nedegių pastato konstrukcijų). Dūmtraukiuose turi būti sumontuoti nerūdijančio plieno indėdžiai.
- Langai turi atitikti STR 2.05.20:2006 "Langai ir išorinės įėjimo durys".

SUTARTINIAI ŽYMĖJIMAI

	GELŽBETONIO KONSTRUKCIJOS
	MŪRO KONSTRUKCIJOS
	KARKASINĖS KONSTRUKCIJOS
	LAUKO TERASOS
	LK; FK
	LIETAUS; FEKALIJŲ KANALIZACIJA

ATESTATO NR.

A 1762

A 1762

LT

PROJEKTUOTOJAS

MANTAS BERTAUSKIS | ARCHITECTS
 UAB "Bertauskio projektai", /k/ 303166090, PVM LT100008098310
 Eitkunu g. 8B-2, Kaunas, bertauskis@gmail.com, +37062061131

PROJ. VADOVAS

ARCH.

M.BERTAUSKIS

M.BERTAUSKIS

2017.03

2017.03

STATYTOJAS: UAB "EUROPRAKTIKA"

OBJEKTAS: GYVENAMOSIOS PASKIRTIES (VIENO BUTO) NAMO ŽALIOJI G. 32, DRUSKININKUOSE, STATYBOS PROJEKTAS

ADRESAS: DRUSKININKŲ SAV., DRUSKININKŲ M., ŽALIOJI G. 32
 KAD. NR. 1501/0002:354DRUSKININKŲ M.K.V.

PIRMO AUKŠTO PLANAS M1:100

17/D-Ž32/PP-03

LADA

0

LAPAS

1

LAPŲ

1

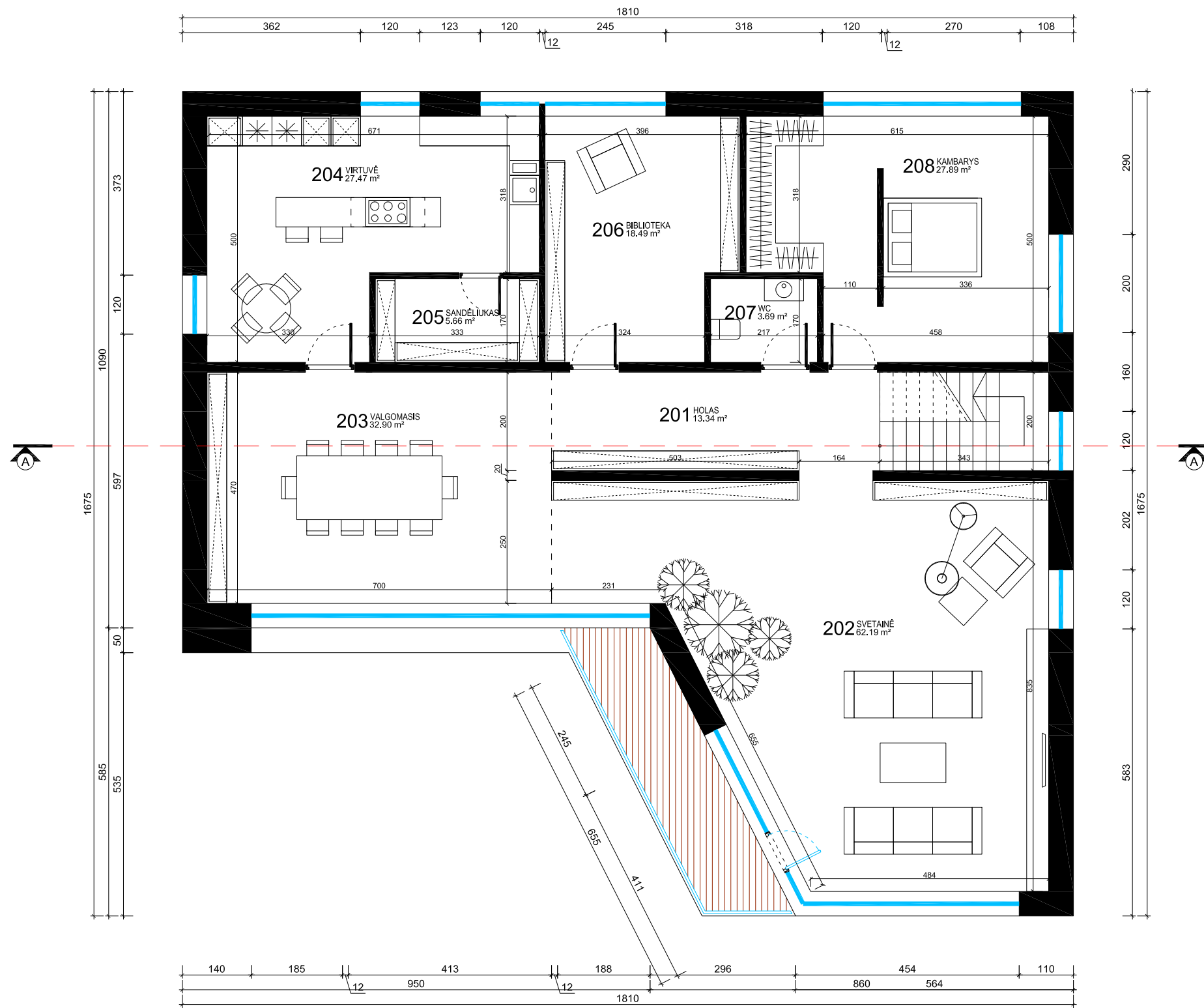

PATALPŲ EKSPLIKACIJA

ANTRAS AUKŠTAS	
201	HOLAS 13.34 m ²
202	SVETAINĖ 62.19 m ²
203	VALGOMASIS 32.90 m ²
204	VIRTUVĖ 27.47 m ²
205	SANDĖLIUKAS 5.66 m ²
206	BIBLIOTEKA 18.49 m ²
207	WC 3.69 m ²
208	KAMBARYS 27.89 m ²
BENDRAS 2A PLOTAS: 191.63 m ²	
BENDRAS VISO NAMO PLOTAS: 511.29 m ²	

2 AUKŠTO PLANAS M1:100

PASTABOS:

- Brėžinys neskirtas matuoti.
- Matmenys pateikti centimetrais, aukščiai - metrais.
- Gipsas pertvarose turi būti dvigubas.
- Keisti betkuriuos projektų duomenis ar sprendimus, be autoriaus sutikimo draudžiama.
- Pastato akustinio komforto klasė C (STR 2.01.07.2003)
- Dūmtraukių perskyros storis turi būti ne mažesnis kaip 380mm iki neapsaugotų degių pastato konstrukcijų ir 250 mm iki nedegių pastato konstrukcijų). Dūmtraukiuose turi būti sumontuoti nerūdijančio plieno indėdžiai.
- Langai turi atitikti STR 2.05.20:2006 "Langai ir išorinės įėjimo durys".

SUTARTINIAI ŽYMĖJIMAI

	GELŽBETONIO KONSTRUKCIJOS
	MŪRO KONSTRUKCIJOS
	KARKASINĖS KONSTRUKCIJOS
	LAUKO TERASOS
LK; FK	LIETAUS; FEKALIJŲ KANALIZACIJA

ATESTATO NR.

A 1762

LT

PROJEKTUOTOJAS

MANTAS BERTAUSKIS | ARCHITECTS
 UAB "Bertauskio projektai", /k/ 303166090, PVM LT100008098310
 Eitkunu g. 8B-2, Kaunas, bertauskis@gmail.com, +37062061131

PROJ. VADOVAS M.BERTAUSKIS 2017.03

ARCH. M.BERTAUSKIS 2017.03

STATYTOJAS: UAB "EUROPRAKTIKA"

OBJKTAS: GYVENAMOSIOS PASKIRTIES (VIENO BUTO) NAMO ŽALIOJI G. 32, DRUSKININKUOSE, STATYBOS PROJEKTAS

ADRESAS: DRUSKININKŲ SAV., DRUSKININKŲ M., ŽALIOJI G. 32
 KAD. NR. 1501/0002:354DRUSKININKŲ M.K.V.

ANTRO AUKŠTO PLANAS M1:100

17/D-Ž32/PP-04

LADA

0

LAPAS

1

LAPŲ

1

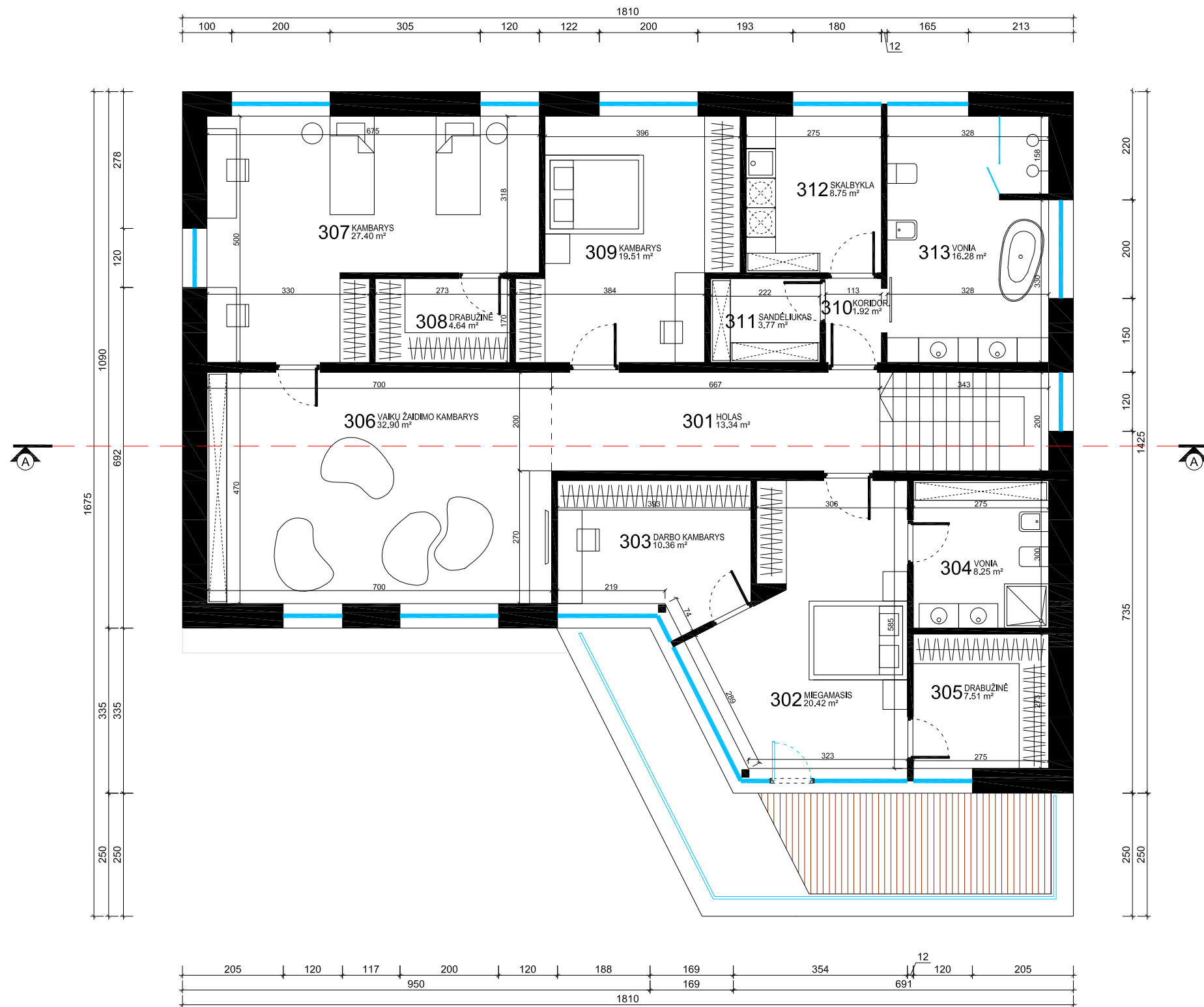

PATALPŲ EKSPLIKACIJA

TREČIAS AUKŠTAS	
301	HOLAS 13.34 m ²
302	MIEGAMASIS 20.42 m ²
303	DARBO KAMBARYS 10.36 m ²
304	VONIA 8.25 m ²
305	DRABUŽINĖ 7.51 m ²
306	VAIKŲ ŽAIDIMO KAMBARYS 32.90 m ²
307	KAMBARYS 27.40 m ²
308	DRABUŽINĖ 4.64 m ²
309	KAMBARYS 19.51 m ²
310	KORIDORIUS 1.92 m ²
311	SANDĖLIUKAS 3.77 m ²
312	SKALBYKLA 8.75 m ²
313	VONIA 16.28 m ²
BENDRAS 2A PLOTAS: 175.05 m ²	
BENDRAS VISO NAMO PLOTAS: 511.29 m ²	

3 AUKŠTO PLANAS M1:100

PASTABOS:

- Brėžinys neskirtas matuoti.
- Matmenys pateikti centimetrais, aukščiai - metrais.
- Gipsas pertvarose turi būti dvigubas.
- Keisti betkuriuos projekto duomenis ar sprendimus, be autoriaus sutikimo draudžiama.
- Pastato akustinio komforto klasė C (STR 2.01.07.2003)
- Dūmtraukių perskyros storis turi būti ne mažesnis kaip 380mm iki neapsaugotų degių pastato konstrukcijų ir 250 mm iki nedegių pastato konstrukcijų. Dūmtraukiuose turi būti sumontuoti nerūdijančio plieno indėdai.
- Langai turi atitikti STR 2.05.20:2006 "Langai ir išorinės įėjimo durys".

SUTARTINIAI ŽYMĖJIMAI

	GELŽBETONIO KONSTRUKCIJOS
	MŪRO KONSTRUKCIJOS
	KARKASINĖS KONSTRUKCIJOS
	LAUKO TERASOS
	LK; FK
	LIETAUS; FEKALIJŲ KANALIZACIJA

ATESTATO NR.

A 1762

A 1762

LT

PROJEKTUOTOJAS

MANTAS BERTAUSKIS | ARCHITECTS
 UAB "Bertauskio projektai", /k/ 303166090, PVM LT100008098310
 Eitkunu g. 8B-2, Kaunas, bertauskis@gmail.com, +37062061131

PROJ. VADOVAS

ARCH.

M.BERTAUSKIS

M.BERTAUSKIS

2017.03

2017.03

STATYTOJAS: UAB "EUROPRAKTIKA"

OBJKTAS: GYVENAMOSIOS PASKIRTIES (VIENO BUTO) NAMO ŽALIOJI G. 32, DRUSKININKUOSE, STATYBOS PROJEKTAS

ADRESAS: DRUSKININKŲ SAV., DRUSKININKŲ M., ŽALIOJI G. 32

KAD. NR. 1501/0002:354DRUSKININKŲ M.K.V.

TREČIO AUKŠTO PLANAS M1:100

17/D-Ž32/PP-05

LADA

0

LAPAS

1

LAPŲ

1

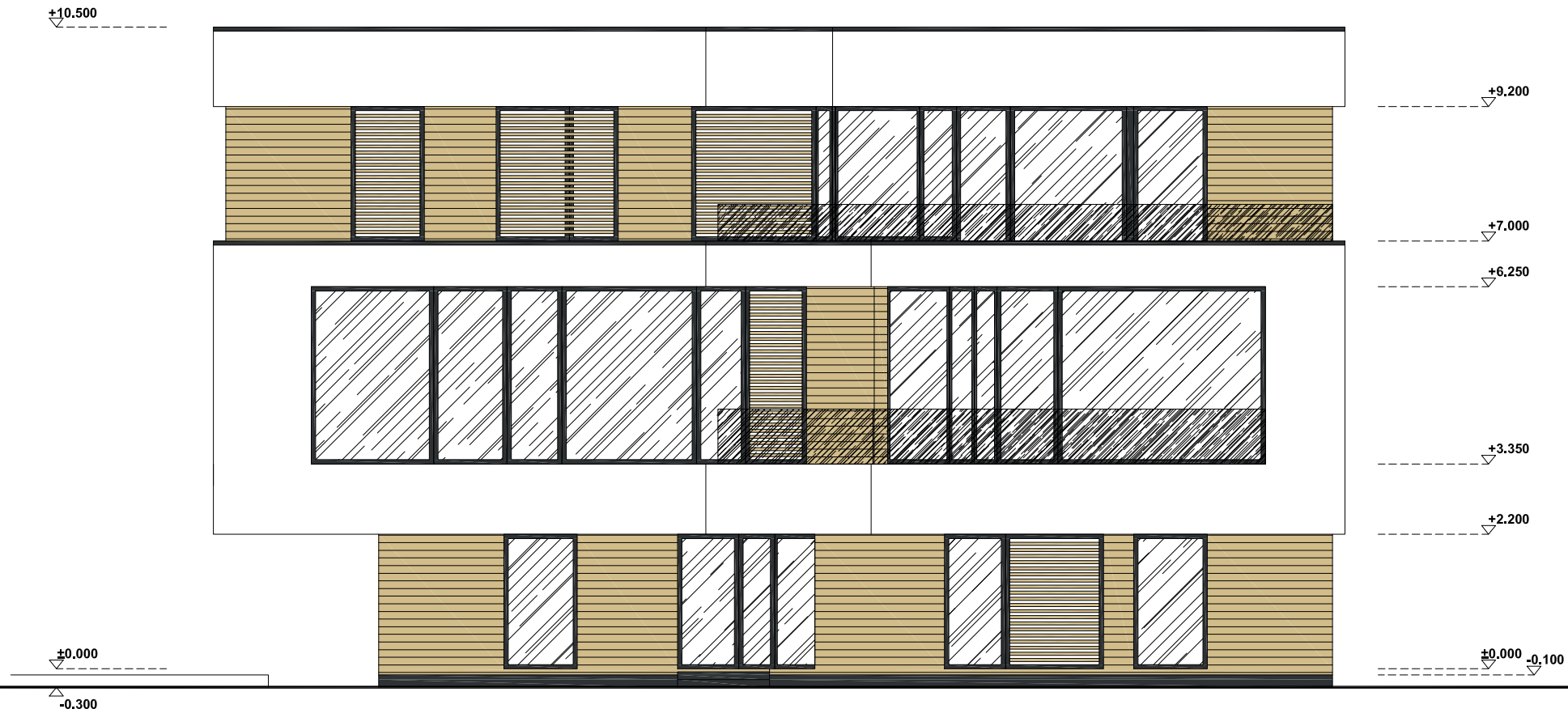

PIETŲ FASADAS 1:100



PASTABOS:

- Brėžinys neskirtas matuoti.
- Matmenys pateikti centimetrais, aukščiai - metrais.
- Gipsas pertvarose turi būti dvigubas.
- Keisti betkuriuos projekto duomenis ar sprendimus, be autoriaus sutikimo drauzžiama.
- Pastato akustinio komforto klasė C (STR 2.01.07.2003)
- Dūmtraukių perskyros storis turi būti ne mažesnis kaip 380mm iki neapsaugotų degių pastato konstrukcijų ir 250 mm iki nedegių pastato konstrukcijų). Dūmtraukiuose turi būti sumontuoti nerūdijančio plieno indėkdai.
- Langai turi atitikti STR 2.05.20:2006 "Langai ir išorinės įėjimo durys".

SUTARTINIAI ŽYMĖJIMAI. SPALVOS

PASTABA: SPALVŲ KODAI NURODYTI "SPALVŲ RAKTE".

- STRUKTŪRINIS TINKAS, SPALVA - BALTA
- STRUKTŪRINIS TINKAS, SPALVA - TAMSAI PILKA
- APDAILINĖS LENTELĖS, SPALVA - RUDA
- LANGAI, DURYS, SPALVA - TAMSAI PILKA
- STOGAS, SKARDOS LANKSTINIAI, SPALVA - TAMSAI PILKA

ATESTATO NR.	PROJEKTUOTOJAS				OBJEKTAS: GYVENAMOSIOS PASKIRTIES (VIENO BUTO) NAMO ŽALIOJI G. 32, DRUSKININKUOSE, STATYBOS PROJEKTAS ADRESAS: DRUSKININKŲ SAV., DRUSKININKŲ M., ŽALIOJI G. 32 KAD. NR. 1501/0002:354DRUSKININKŲ M.K.V.	LADA
	A 1762	PROJ. VADOVAS	M.BERTAUSKIS	2017.03		
A 1762	ARCH.	M.BERTAUSKIS	2017.03			LAPAS
LT	STATYTOJAS: UAB "EUROPRAKTIKA"				17/D-Ž32/PP-06	LAPŲ
					1	1

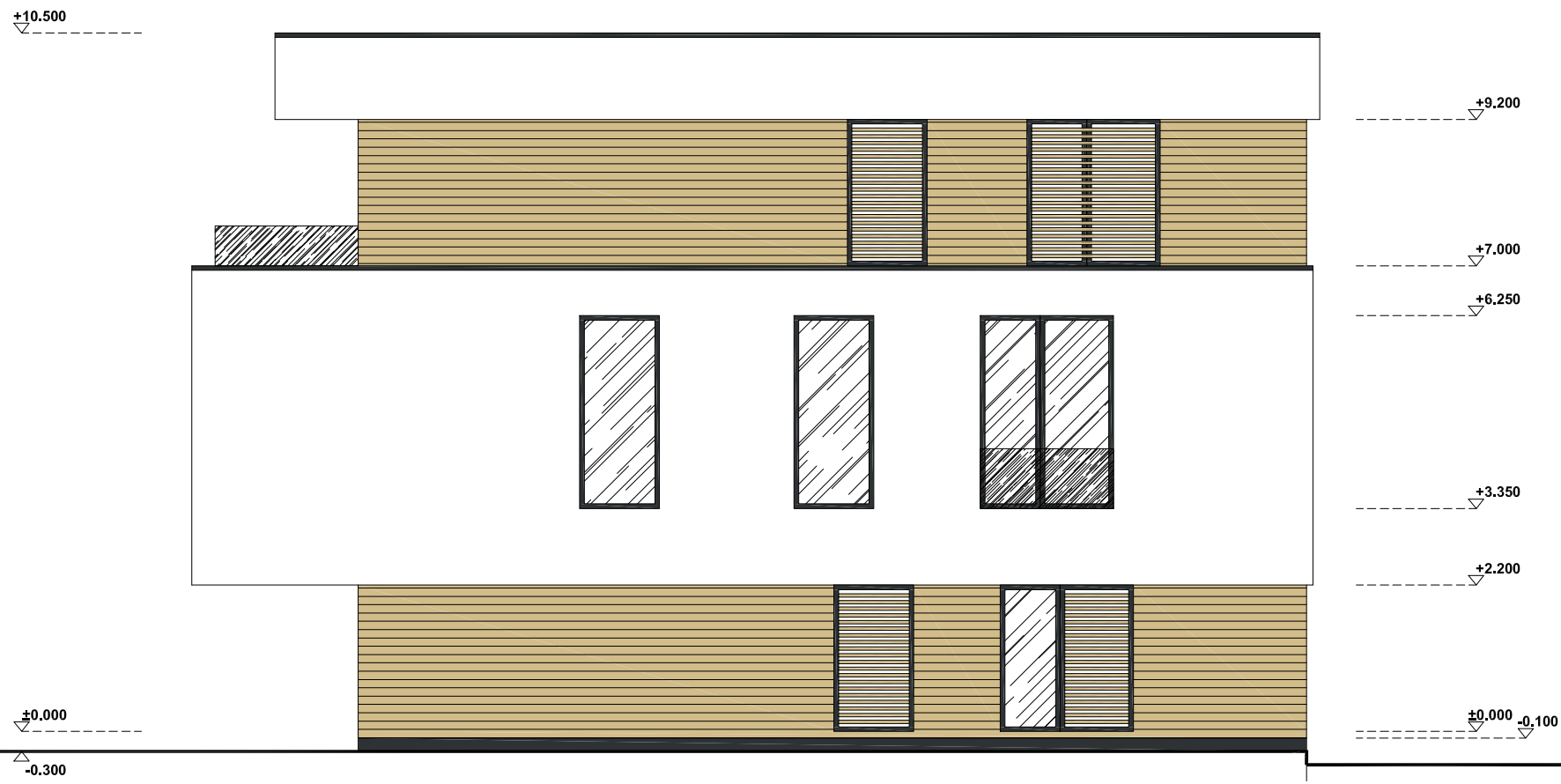

RYTŲ FASADAS 1:100



PASTABOS:

- Brėžinys neskirtas matuoti.
- Matmenys pateikti centimetrais, aukščiai - metrais.
- Gipsas pertvarose turi būti dvigubas.
- Keisti betkuriuos projekto duomenis ar sprendimus, be autoriaus sutikimo draudžiama.
- Pastato akustinio komforto klasė C (STR 2.01.07.2003)
- Dūmtraukių perskyros storis turi būti ne mažesnis kaip 380mm iki neapsaugotų degių pastato konstrukcijų ir 250 mm iki nedegių pastato konstrukcijų). Dūmtraukiuose turi būti sumontuoti nerūdijančio plieno indėkdai.
- Langai turi atitikti STR 2.05.20:2006 "Langai ir išorinės įėjimo durys".

SUTARTINIAI ŽYMĖJIMAI. SPALVOS

PASTABA: SPALVŲ KODAI NURODYTI "SPALVŲ RAKTE".

	STRUKTŪRINIS TINKAS, SPALVA - BALTA
	STRUKTŪRINIS TINKAS, SPALVA - TAMSAI PILKA
	APDAILINĖS LENTELĖS, SPALVA - RUDA
	LANGAI, DURYS, SPALVA - TAMSAI PILKA
	STOGAS, SKARDOS LANKSTINIAI, SPALVA - TAMSAI PILKA

ATESTATO NR.

A 1762

A 1762

LT

PROJEKTUOTOJAS

MANTAS BERTAUSKIS | ARCHITECTS
 UAB "Bertauskis projektai", i/k 303166090, PVM LT100008098310
 Eitkunu g. 8B-2, Kaunas, bertauskis@gmail.com, +37062061131

PROJ. VADOVAS

ARCH.

M.BERTAUSKIS

M.BERTAUSKIS

2017.03

2017.03

STATYTOJAS: UAB "EUROPRAKTIKA"

OBJKTAS: GYVENAMOSIOS PASKIRTIES (VIENO BUTO) NAMO ŽALIOJI G. 32, DRUSKININKUOSE, STATYBOS PROJEKTAS

ADRESAS: DRUSKININKŲ SAV., DRUSKININKŲ M., ŽALIOJI G. 32
 KAD. NR. 1501/0002:354DRUSKININKŲ M.K.V.

RYTŲ FASADAS M1:100

17/D-Ž32/PP-07

LADA

0

LAPAS

1

LAPŲ

1



ŠIAURĖS FASADAS 1:100



PASTABOS:

- Brėžinys neskirtas matuoti.
- Matmenys pateikti centimetrais, aukščiai - metrais.
- Gipsas pertvarose turi būti dvigubas.
- Keisti betkuriuos projekto duomenis ar sprendimus, be autoriaus sutikimo drauziama.
- Pastato akustinio komforto klasė C (STR 2.01.07.2003)
- Dūmtraukių perskyros storis turi būti ne mažesnis kaip 380mm iki neapsaugotų degių pastato konstrukcijų ir 250 mm iki nedegių pastato konstrukcijų). Dūmtraukiuose turi būti sumontuoti nerūdijančio plieno indėkdai.
- Langai turi atitikti STR 2.05.20:2006 "Langai ir išorinės įėjimo durys".

SUTARTINIAI ŽYMĖJIMAI. SPALVOS

PASTABA: SPALVŲ KODAI NURODYTI "SPALVŲ RAKTE".

	STRUKTŪRINIS TINKAS, SPALVA - BALTA
	STRUKTŪRINIS TINKAS, SPALVA - TAMSAI PILKA
	APDAILINĖS LENTELĖS, SPALVA - RUDA
	LANGAI, DURYS, SPALVA - TAMSAI PILKA
	STOGAS, SKARDOS LANKSTINIAI, SPALVA - TAMSAI PILKA

ATESTATO NR.

A 1762
A 1762

LT

PROJEKTUOTOJAS

MANTAS BERTAUSKIS | ARCHITECTS
UAB "Bertauskis projektai", i/k 303166090, PVM LT100008098310
Eitkunu g. 8B-2, Kaunas, bertauskis@gmail.com, +37062061131

PROJ. VADOVAS M.BERTAUSKIS 2017.03
ARCH. M.BERTAUSKIS 2017.03

STATYTOJAS: UAB "EUROPRAKTIKA"

OBJEKTAS: GYVENAMOSIOS PASKIRTIES (VIENO BUTO) NAMO ŽALIOJI G. 32, DRUSKININKUOSE, STATYBOS PROJEKTAS
ADRESAS: DRUSKININKŲ SAV., DRUSKININKŲ M., ŽALIOJI G. 32
KAD. NR. 1501/0002:354DRUSKININKŲ M.K.V.

ŠIAURĖS FASADAS M1:100

17/D-Ž32/PP-08

LADA

0

LAPAS

1

LAPŲ

1

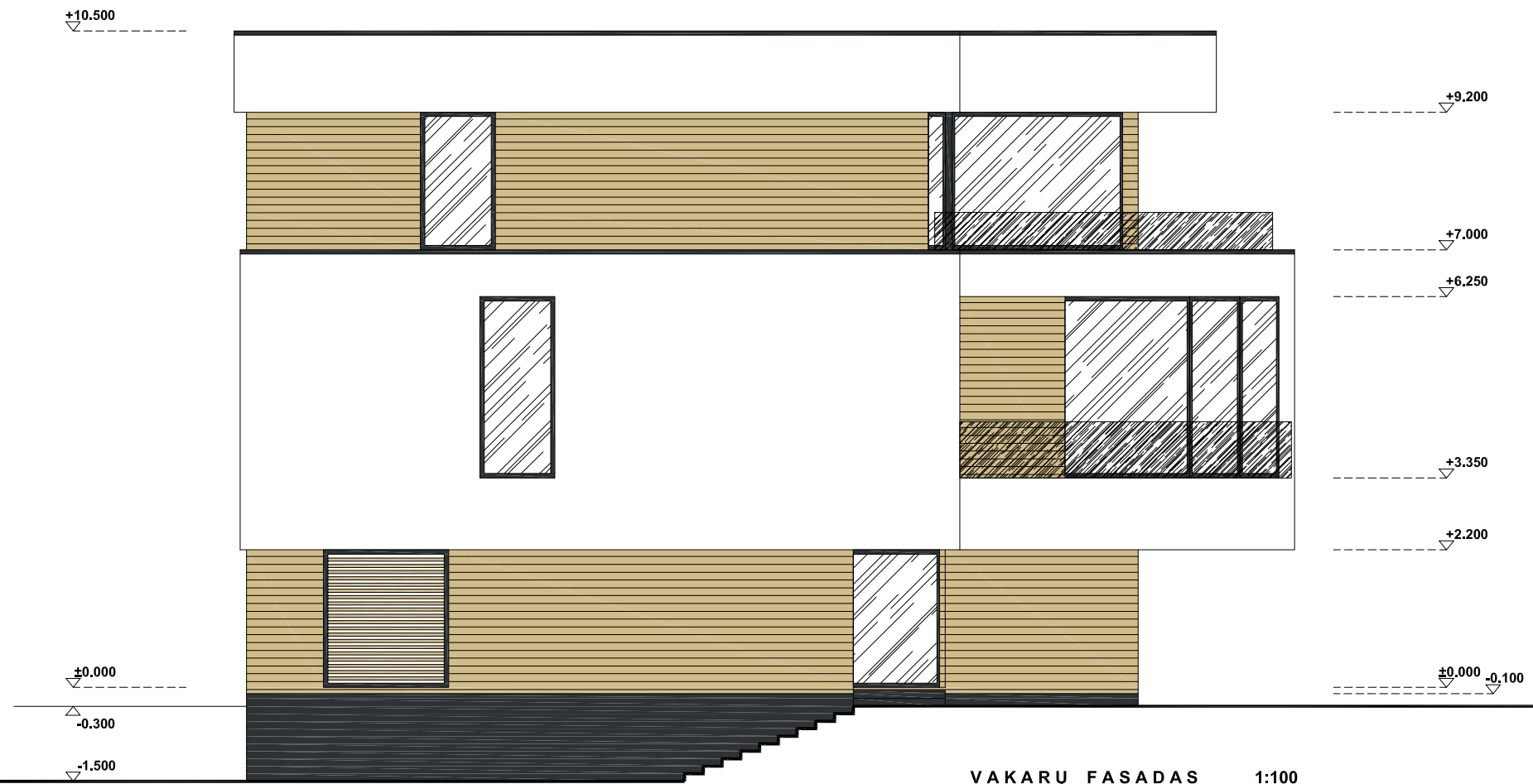

VAKARŲ FASADAS 1:100



PASTABOS:

- Brėžinys neskirtas matuoti.
- Matmenys pateikti centimetrais, aukščiai - metrais.
- Gipsas pertvarose turi būti dvigubas.
- Keisti betkuriuos projekto duomenis ar sprendimus, be autoriaus sutikimo drauziama.
- Pastato akustinio komforto klasė C (STR 2.01.07.2003)
- Dūmtraukių perskyros storis turi būti ne mažesnis kaip 380mm iki neapsaugotų degių pastato konstrukcijų ir 250 mm iki nedegių pastato konstrukcijų). Dūmtraukiuose turi būti sumontuoti nerūdijančio plieno indėkdai.
- Langai turi atitikti STR 2.05.20:2006 "Langai ir išorinės įėjimo durys".

SUTARTINIAI ŽYMĖJIMAI. SPALVOS

PASTABA: SPALVŲ KODAI NURODYTI "SPALVŲ RAKTE".

	STRUKTŪRINIS TINKAS, SPALVA - BALTA
	STRUKTŪRINIS TINKAS, SPALVA - TAMSAI PILKA
	APDAILINĖS LENTELĖS, SPALVA - RUDA
	LANGAI, DURYS, SPALVA - TAMSAI PILKA
	STOGAS, SKARDOS LANKSTINIAI, SPALVA - TAMSAI PILKA

ATESTATO NR.

A 1762
A 1762

LT

PROJEKTUOTOJAS

MANTAS BERTAUSKIS | ARCHITECTS
 UAB "Bertauskio projektai", i/k 303166090, PVM LT100008098310
 Eitkunu g. 8B-2, Kaunas, bertauskis@gmail.com, +37062061131

PROJ. VADOVAS M.BERTAUSKIS 2017.03
 ARCH. M.BERTAUSKIS 2017.03

STATYTOJAS: UAB "EUROPRAKTIKA"

OBJEKTAS: GYVENAMOSIOS PASKIRTIES (VIENO BUTO) NAMO ŽALIOJI G. 32, DRUSKININKUOSE, STATYBOS PROJEKTAS
 ADRESAS: DRUSKININKŲ SAV., DRUSKININKŲ M., ŽALIOJI G. 32
 KAD. NR. 1501/0002:354DRUSKININKŲ M.K.V.

LADA		0	
LAPAS		LAPŲ	
17/D-Ž32/PP-09		1	1

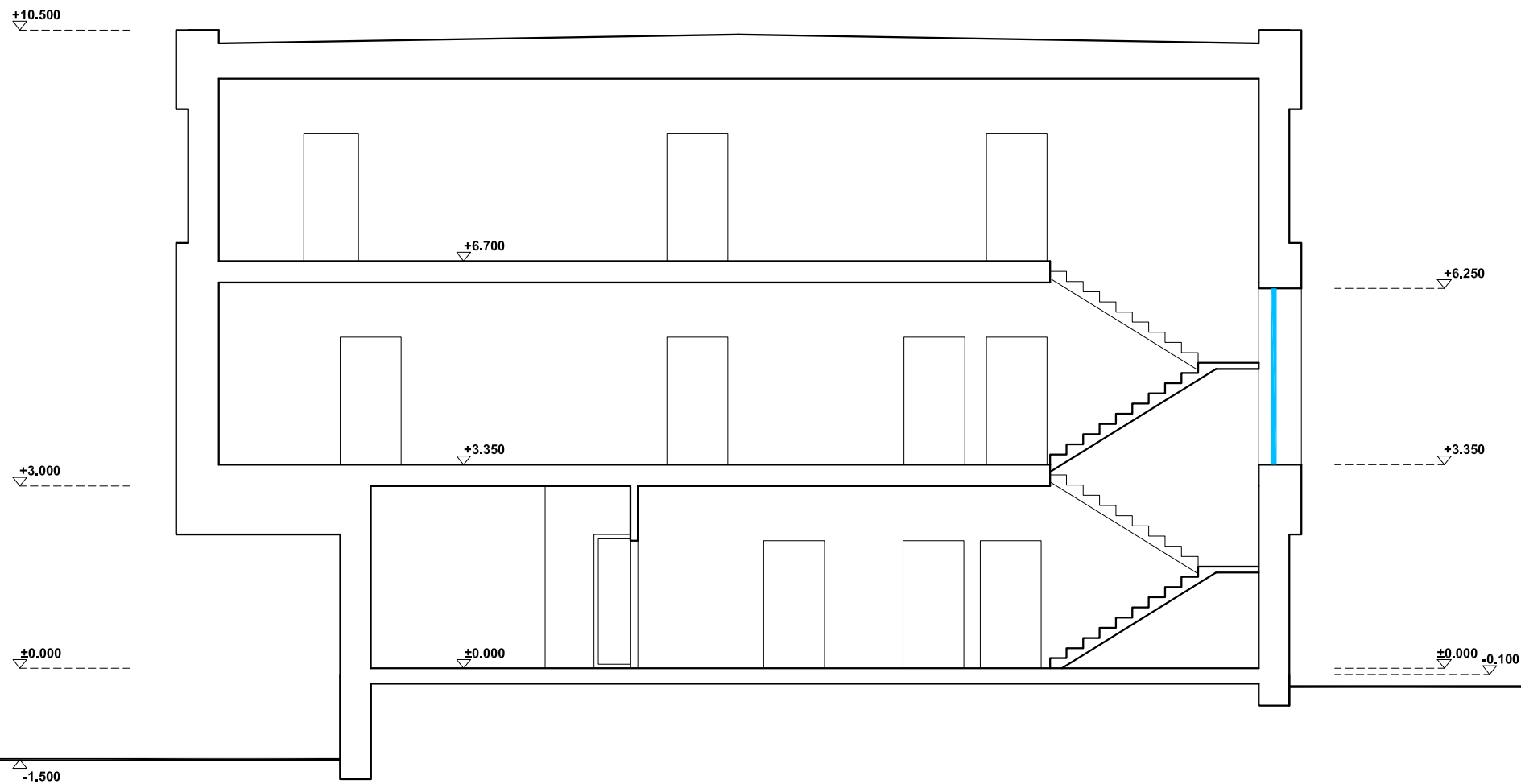

PJŪVIS A-A M 1:100



PASTABOS:

- Brėžinys neskirtas matuoti.
- Matmenys pateikti centimetrais, aukščiai - metrais.
- Gipsas pertvarose turi būti dvigubas.
- Keisti betkuriuos projekto duomenis ar sprendimus, be autoriaus sutikimo drauziama.
- Pastato akustinio komforto klasė C (STR 2.01.07.2003)
- Dūmtraukių perskyros storis turi būti ne mažesnis kaip 380mm iki neapsaugotų degių pastato konstrukcijų ir 250 mm iki nedegių pastato konstrukcijų). Dūmtraukiuose turi būti sumontuoti nerūdijančio plieno indėklai.
- Langai turi atitikti STR 2.05.20:2006 "Langai ir išorinės įėjimo durys".

SUTARTINIAI ŽYMĖJIMAI

	GELŽBETONIO KONSTRUKCIJOS
	MŪRO KONSTRUKCIJOS
	KARKASINĖS KONSTRUKCIJOS
	LAUKO TERASOS
LK; FK	LIETAUS; FEKALIJŲ KANALIZACIJA

ATESTATO NR.

A 1762
A 1762

LT

PROJEKTUOTOJAS



PROJ. VADOVAS M.BERTAUSKIS 2017.03
 ARCH. M.BERTAUSKIS 2017.03

STATYTOJAS: UAB "EUROPRAKTIKA"

OBJEKTAS: GYVENAMOSIOS PASKIRTIES (VIENO BUTO) NAMO ŽALIOJI G. 32, DRUSKININKUOSE, STATYBOS PROJEKTAS
 ADRESAS: DRUSKININKŲ SAV., DRUSKININKŲ M., ŽALIOJI G. 32
 KAD. NR. 1501/0002:354DRUSKININKŲ M.K.V.

PJŪVIS A-A M1:100

17/D-Ž32/PP-10

LADA

0

LAPAS

1

LAPŲ

1