

OBJEKTAS	SANDĖLIO (8.9) PANEVĖŽIO R. SAV., PANEVĖŽIO SEN., BLIŪDŽIŲ K., PUŠALOTO G., NAUJOS STATYBOS PROJEKTINIAI PASIŪLYMAI.
STATYBOS VIETA	PANEVĖŽIO R. SAV., PANEVĖŽIO SEN., BLIŪDŽIŲ K., PUŠALOTO G. SKLYPO KAD. NR. 6604/0003:114 BERNATONIŲ K.V.
STATINIO KATEGORIJA:	NEYPATINGAS
STATYBOS RŪŠIS	NAUJA STATYBA
STADIJA	PROJEKTINIAI PASIŪLYMAI (PP)
OBJEKTO NR.	2016-10-PP
PROJEKTO RENGĖJAS	UAB „Statybinių konstrukcijų projektavimas“
PROJEKTO VADOVAS	M. Daugėla, atesto Nr. 31453
UŽSAKOVAS /STATYTOJAS	UAB „MJ AUTO“

Direktorius
Modestas Bagdanavičius



2016 Vilnius

TEKSTINIŲ DOKUMENTŲ ŽINIARAŠTIS				
EIL. NR.	LAPO NR.	LAIDA	PAVADINIMAS	PASTABOS
1	2016-10-PP-DŽ	O	Dokumentų turinys	
2		O	Projektinių pasiūlymų rengimo užduotis	
3	2016-10-PP-AR	O	Aiškinamasis raštas	
4		O	Įgaliojimas	
5		O	Projekto vadovo atestatas	
6		O	Nekilnojamojo turto registro centrinio duomenų išrašas	
7		O	Sklypo planas	
BRĖŽINIŲ ŽINIARAŠTIS				
EIL. NR.	LAPO NR.	LAIDA	BRĖŽINIO PAVADINIMAS	PASTABOS
1	2016-10-PP-SP-01	O	Sklypo planas M 1:500	
1	2016-10-PP-A-01	O	Pirmo aukšto planas M 1:150	
2	2016-10-PP-A-02	O	Antro aukšto planas M 1:100	
3	2016-10-PP-A-03	O	Fasadai M 1:150	
4	2016-10-PP-A-04	O	Pjūvis A-A M 1:100	
5	2016-10-PP-A-05	O	Stogo planas M 1:150	
			Vizualizacija	
1	2016-10-PP-VZ-01	O	Statinio vizualizacija	
2	2016-10-PP-VZ-02	O	Statinio vizualizacija	

ATESTATO NR.	SKP STATYBINIŲ KONSTRUKCIJŲ PROJEKTAVIMAS <small>UŽDAROJI AKCINĖ BENDROVĖ</small> ĮM. K. 301674414 GIEDRAIČIŲ G. 85, VILNIUS				OBJEKTAS: <i>Sandėlio (8.9), Panevėžio r. sav., Panevėžio sen., Bliūdžių k., Pušaloto g., naujos statybos projektiniai pasiūlymai.</i>			
31453	PV	M. Daugėla		2016-10	ADRESAS: <i>Panevėžio r. sav., Panevėžio sen., Bliūdžių k., Pušaloto g., Sklypo kad. nr. 6604/0003:114 Bernatonių k.v.</i>			
					Bendrosios projekto dalies tekstinių dokumentų ir brėžinių žiniaraštis			LAIDA
								0
ETAPAS	UŽSAKOVAS/STATYTOJAS:				2016-10-PP-DŽ		LAPAS	LAPŲ
PP	MJ AUTO						1	1

PROJEKTINIŲ PASIŪLYMŲ RENGIMO UŽDUOTIS

2017-01-26

1	<p>INFORMACIJA APIE SUMANYTĄ PROJEKTUOTI STATINĮ AR JO DALĮ (pavadinimas, statybos rūšis, statinio kategorija, statinio pagrindinė naudojimo paskirtis), žemės sklypo ir statinio (techniniai ir paskirties) rodikliai (tarp jų gamybos, kitos planuojamos ūkinės veiklos, paslaugų apimtis, butų, vietų, lovų, aptarnaujamų žmonių skaičius; statinio ar jo dalies naudojimo paskirties keitimo atveju nurodoma esama ir būsima paskirtys</p>	<p><i>Sandėlio (8.9), Panevėžio r. sav., Panevėžio sen., Bliūdžių k., Pušaloto g. 228, naujos statybos projektiniai pasiūlymai.</i> <i>Statybos rūšis – nauja statyba.</i> <i>Statinio kategorija – neypatingas statinys.</i> <i>Statinio naudojimo paskirtis – Sandėliavimo</i> <i>Sklypo Kad. Nr. 6604/0003:114 Bernatonių k.v.</i> <i>Sklypo užstatymo tankumas 8 %, intensyvumas 9 %.</i> <i>Dalis pastato dviejų aukštų, bendras plotas – apie 970 kv.m., pastato aukštis 7,3 m nuo žemės paviršiaus.</i></p>
2	<p>PROJEKTINIŲ PASIŪLYMŲ PASKIRTIS</p>	<p><i>Išreikšti statytojo sumanyto projektuoti statinio architektūros ir kitų pagrindinių sprendinių idėją, informuoti visuomenę apie visuomenei svarbaus statinio ar statinio, kuriam Teritorijų planavimo įstatymo nustatytais atvejais neparengti teritorijų planavimo dokumentai ir statyba konkrečiame sklype leidžiama, numatomą projektavimą.</i> <i>Parengti Sandėlio pastato projektinius pasiūlymus.</i></p>
3	<p>PROJEKTINIŲ PASIŪLYMŲ SUDĖTIS</p>	<p><i>Projektinius pasiūlymus parengti pagal Statybos techninio reglamento reikalavimus.</i> <i>Projektinių pasiūlymų sudėtis:</i> <i>1. Aiškinamasis raštas (pagal STR 1.04.04:2017, „Statinio projektavimas projekto ekspertizė“).</i> <i>2. Grafinė dalis:</i></p> <ul style="list-style-type: none"> • <i>žemės sklypo su gretima urbanistine aplinka planas (ant ne senesnio kaip 3 metų topografinio plano). Jame nurodomas statinių išdėstymas, susisiekimo komunikacijos, inžineriniai tinklai, automobilių parkavimo vietos (kai jos planuojamos įrengti žemės sklype) ir kita;</i> • <i>pastato (-ų), jo dalies aukštų planų schemas;</i> • <i>pastato (-ų) jo dalies charakteringų pjūvių schemas;</i> • <i>pastato (-ų) fasadai jo dalių.</i>

PRITARIU:

2017-01-30

Pasiūlymų rengėjas

		3. Projektinių pasiūlymų vaizdinė informacija (1.04.04:2017 „Statinio projektavimas projekto ekspertizė“).
4	STATYTOJO PATEIKIAMAI DOKUMENTAI IR DUOMENYS	Nekilnojamojo turto registro centrinio duomenų išrašas, sklypo planas.
5	PROJEKTINIŲ PASIŪLYMŲ VAIZDINĖ INFORMACIJA	Vizualizacija
6	Statytojui pateikiamų projekto komplektų Skaičius Paslaugų atlikimo grafikas	Paruošiami 2 dokumentacijos bylų komplektai, iš kurių 1 atiduodami betarpiškai Statytojui, 1 skaitmeninė – Panevėžio r. savivaldybės administracijai, 1 lieka projektuotojui archyve. Projektiniai pasiūlymai parengiami per 30 darbo dienų nuo projektinių pasiūlymų rengimo užduoties patvirtinimo.

Ši projektinių pasiūlymų rengimo užduotis su priedais yra neatskiriama projekto „*Panevėžio r. sav., Panevėžio sen., Bliūdžių k., Pušaloto g.228, naujos statybos projektiniai pasiūlymai*“ techninio darbo projekto parengimo paslaugų dalis.

STATYTOJAS (užsakovas)

UAB „MJ Auto“

Dir. Modestas Bagdanavičius



PROJEKTINIŲ PASIŪLYMŲ RENGĖJAS

UAB „Statybinių konstrukcijų projektavimas“

Projekto vadovas

Mindaugas Daugėla

PRITARIU:

2017-01-30

Parasas:
Panevėžio rajono savivaldybės administracijos Architektūros skyriaus vertėjas
SAULIUS GLINSKIS

AIŠKINAMASIS RAŠTAS

1. Įvadinė dalis

1.1. Privalomieji ir kiti pagrindiniai dokumentai:

- 1.1.1. Žemės sklypo nuosavybės dokumentai;
- 1.1.2. Projektinių pasiūlymų rengimo užduotis.

1.2. Bendrieji duomenys

Objekto pavadinimas: *Sandėlio (8.9), Panevėžio r. sav., Panevėžio sen., Bliūdžių k., Pušaloto g., naujos statybos projektiniai pasiūlymai.*

Adresas: *Panevėžio r. sav., Panevėžio sen., Bliūdžių k., Pušaloto g.*

Sklypo kadastro registro Nr.: *Sklypo kad. nr. 6604/0003:114 Bernatonių k.v.*

Statinio naudojimo paskirtis: *Sandėliavimo (numatoma sandėliuoti atsargines automobilių detales).*

Statybos rūšis: *Nauja statyba.*

Statinio kategorija: *neypatingas statinys.*

Užsakovas: *UAB „MJ Auto“*

Projektuotojas: *UAB „Statybinių konstrukcijų projektavimas“.*

Projekto vadovas: *M. Daugėla atest. Nr.31453*

Architektas: *N. Jadello atest. Nr. A-1731*

Darbo vietos: numatomos 5 darbo vietos.

Sanitarinė ir ekologinė situacija: sklypo sanitarinės ir ekologinės situacija yra gera. Sklype nėra susikaupusių šiukšlių ir aplinkai kenksmingų medžiagų. Sklype ir aplinkinėje teritorijoje nėra taršos ar triukšmo šaltinių, gamybinių objektų.

1.3. Sklypas

Projektuojamas pastatas yra *MJ Auto* priklausančiame žemės sklype. Privažiavimas prie pastato yra iš pietrytinės sklypo pusės.

Techniniai rodikliai

Eil.nr	Pavadinimas	Mato vienetas	Kiekis	Pastabos
1	Sklypo plotas	m ²	10196	
2	Sklypo užstatymo plotas	m ²	853	
3	Sklypo užstatymo intensyvumas	%	8	
4	Sklypo užstatymo tankumas	%	9	
5	Apželdintas žemės plotas	m ²	8664	

Eil.nr	Pavadinimas	Mato vienetas	Kiekis	Pastabos
6	Automobilių stovėjimo vietų skaičius	vnt.	10	

2. Architektūrinė dalis

2.1. Tūriniai–planiniai sprendimai

Planuojama statyti sandėliavimo paskirties pastatą. Projektuojamas statinys yra apie 960 kv.m. Numatoma viena didelė sandėliavimo erdvė ir mažėnė per du aukštus administracinė. Statinio aukštis 7.0 m. Patekimas į pastatą numatytas iš pietrytinės ir šiaurinės pastato pusės.

2.2. Konstrukciniai ir architektūriniai sprendimai

Pamatai

Projektuojami gręžtiniai pamatai su monolitiniu rostverku ant jų.

Laikančios konstrukcijos

Numatomos kintamo skerspjūvio metalinės kolonos ir sijos.

Stogas ir sienos

Sienų danga – daugiasluoksniai sieniniai paneliai. Stogo danga – daugiasluoksniai stogo paneliai.

Grindys

Numatoma įrengti pramonines trinčiai ir smūgiam atsparias grindis.

Šis projektas atitinka galiojančias normas bei taisykles, ir išpildžius visas jame numatomas priemones, užtikrina saugų pastato eksploatavimą. Statinio statyba ir naudojimas nepažeis ir nepablogins trečiųjų asmenų interesų.

Pareigos	Vardas, pavardė	Atestato nr.	Parašas	Data
PV.	M. Daugėla	31453		2017-03

ĮGALIOJIMAS

2016-12-19

Data

UAB „MJ auto“ (jm.k. 303055535) ĮGALIOJA **Mindaugą Daugėlą a.k. 38308041354**, gyvenantį Giedraičių g. 2-19, Vilniuje, būti mūsų atstovu visose įstaigose įmonėse ir organizacijose, taip pat valstybės įmonėse vykdant projektavimo darbus mūsų nuosavybės teise priklausančiame žemės sklype, kurio kad Nr. 6604/0003:114 Bernatonių k.v., tuo tikslu gauti reikalingus pažymėjimus, pažymas ir kitus dokumentus, gauti statybos leidimą **Sandėlio (8.9) Panevėžio r. sav., Panevėžio sen., Bliūdžių k., Pušaloto g., naujos statybos projektui**, pateikti mano vardu pareiškimus bei prašymus, derinti projektinę dokumentaciją, už mane pasirašyti ir atlikti kitus veiksmus, susijusius su šiuo pavedimu.

UAB „MJ AUTO“
Dir. Modestas Bagdanavičius



Parašas

2016-12-19
Data



STATYBOS PRODUKCIJOS
SERTIFIKAVIMO CENTRAS

Valstybės įmonė Statybos produkcijos sertifikavimo centras, įmonės kodas 110068926, Linkmenų g. 28, LT-08217 Vilnius

KVALIFIKACIJOS ATESTATAS

Nr.31453

Mindaugas Daugėla

A.k. 38308041354

Suteikta teisė eiti ypatingo statinio projekto vadovo, ypatingo statinio projekto vykdymo priežiūros vadovo ir ypatingo statinio statybos techninės priežiūros vadovo pareigas.

Statiniai: gyvenamieji ir negyvenamieji pastatai; inžineriniai tinklai: vandentiekio, šilumos tiekimo, nuotekų šalinimo; kiti statiniai: sporto paskirties inžineriniai statiniai, kitos paskirties statiniai.

Direktorius



Robertas Encius

06846

Išduotas 2013 m. birželio 28 d.

Pirmą kartą išduotas 2013 m. birželio 28 d.

Kvalifikacijos atestatų registras skelbiamas www.spsc.lt



VALSTYBĖS ĮMONĖ REGISTRŲ CENTRAS

Vincų Kudirkos g. 18-3, 03105 Vilnius, tel. (8 5) 2688 262, faks. (8 5) 2688 311, el.p. info@registrucentras.lt

NEKILNOJAMOJO TURTO REGISTRO CENTRINIO DUOMENŲ BANKO IŠR.

2016-08-22 11

1. Nekilnojamojo turto registre įregistruotas turtas:

Registro Nr.: 66/33460

Registro tipas: Žemės sklypas

Sudarymo data: 2002-03-01

Adresas: Panevėžio r. sav., Panevėžio sen., Bliūdžių k., Pušaloto g.

Registro tvarkytojas: Valstybės įmonės Registrų centro Panevėžio filialas

2. Nekilnojamieji daiktai:

2.1.

Žemės sklypas

Unikalus daikto numeris: 6604-0003-0114

Žemės sklypo kadastro numeris ir kadastro

vietovės pavadinimas: 6604/0003:114 Bernatonių k.v.

Daikto pagrindinė naudojimo paskirtis: Kita

Žemės sklypo naudojimo būdas: Pramonės ir sandėliavimo objektų teritorijos

Žemės sklypo plotas: 1.0196 ha

Žemės ūkio naudmenų plotas viso: 1.0196 ha

iš jo: pievų ir natūralių ganyklų plotas: 1.0196 ha

Nusausintos žemės plotas: 1.0196 ha

Žemės ūkio naudmenų našumo balas: 58.0

Matavimų tipas: Žemės sklypas suformuotas atliekant kadastrinius matavim

Indeksuota žemės sklypo vertė: 12331 Eur

Žemės sklypo vertė: 7707 Eur

Vidutinė rinkos vertė: 1770 Eur

Vidutinės rinkos vertės nustatymo data: 2016-05-25

Vidutinės rinkos vertės nustatymo būdas: Masinis vertinimas

Kadastro duomenų nustatymo data: 2016-05-25

3. Daikto priklausiniai iš kito registro: įrašų nėra**4. Nuosavybė:**

4.1.

Nuosavybės teisė

Savininkas: UAB "MJ - auto", a.k. 303055535

Daiktas: žemės sklypas Nr. 6604-0003-0114, aprašytas p. 2.1.

Įregistravimo pagrindas: 2016-07-07 Pirkimo - pardavimo sutartis Nr. 4031

Įrašas galioja: Nuo 2016-07-11

5. Valstybės ir savivaldybių žemės patikėjimo teisė: įrašų nėra**6. Kitos daiktinės teisės : įrašų nėra****7. Juridiniai faktai:**

7.1.

Hipoteka

Daiktas: žemės sklypas Nr. 6604-0003-0114, aprašytas p. 2.1.

Įregistravimo pagrindas: 2016-07-15 Hipotekos registro pranešimas apie hipotekos įregistravimą Nr. 20120160057800

Įrašas galioja: Nuo 2016-07-15

8. Žymos: įrašų nėra**9. Specialiosios žemės ir miško naudojimo sąlygos:**

9.1.

VI. Elektros linijų apsaugos zonos

Daiktas: žemės sklypas Nr. 6604-0003-0114, aprašytas p. 2.1.

Įregistravimo pagrindas: 2016-02-26 Nacionalinės žemės tarnybos teritorinio skyria vedėjo sprendimas Nr. 23SK-520-(14.23,110)

Plotas: 0.0663 ha

Įrašas galioja: Nuo 2016-03-23

9.2.

I. Ryšių linijų apsaugos zonos

Daiktas: žemės sklypas Nr. 6604-0003-0114, aprašytas p. 2.1.

Įregistravimo pagrindas: 2016-02-26 Nacionalinės žemės tarnybos teritorinio skyria

- vedėjo sprendimas Nr. 23SK-520-(14.23,110)
 Plotas: 0.0705 ha
 Įrašas galioja: Nuo 2016-03-23
- 9.3. II. Kelių apsaugos zonos
 Daiktas: žemės sklypas Nr. 6604-0003-0114, aprašytas p. 2.1.
 Įregistravimo pagrindas: 2002-02-05 Apskritis viršininko įsakymas Nr. 295ž
 2016-02-26 Nacionalinės žemės tarnybos teritorinio skyriaus
 vedėjo sprendimas Nr. 23SK-520-(14.23,110)
 Plotas: 0.2466 ha
 Įrašas galioja: Nuo 2016-03-23
- 9.4. XXI. Žemės sklypai, kuriuose įrengtos valstybei priklausan
 melioracijos sistemos bei įrenginiai
 Daiktas: žemės sklypas Nr. 6604-0003-0114, aprašytas p. 2.1.
 Įregistravimo pagrindas: 2002-02-05 Apskritis viršininko įsakymas Nr. 295ž
 2016-02-26 Nacionalinės žemės tarnybos teritorinio skyriaus
 vedėjo sprendimas Nr. 23SK-520-(14.23,110)
 Plotas: 1.0196 ha
 Įrašas galioja: Nuo 2016-03-23

10. Daikto registravimas ir kadastro žymos:

- 10.1. Kadastrinius matavimus atliko (kadastro žyma)
 UAB "N. Tauras ir Ko", a.k. 148401114
 Daiktas: žemės sklypas Nr. 6604-0003-0114, aprašytas p. 2.1.
 Įregistravimo pagrindas: 2016-05-25 Nekilnojamojo daikto kadastro duomenų byla
 Kvalifikacijos pažymėjimas Nr. 2M-M-224
 Įrašas galioja: Nuo 2016-06-10
- 10.2. Kadastro duomenų tikslinimas (daikto registravimas)
 Daiktas: žemės sklypas Nr. 6604-0003-0114, aprašytas p. 2.1.
 Įregistravimo pagrindas: 2016-05-10 Savivaldybės administracijos direktoriaus įsaky
 Nr. A-584
 2016-05-25 Nekilnojamojo daikto kadastro duomenų byla
 Plotas: 1.0196 ha
 Įrašas galioja: Nuo 2016-06-10
- 10.3. Kadastrinius matavimus atliko (kadastro žyma)
 UAB "N. Tauras ir Ko", a.k. 148401114
 Daiktas: žemės sklypas Nr. 6604-0003-0114, aprašytas p. 2.1.
 Įregistravimo pagrindas: 2015-12-28 Nekilnojamojo daikto kadastro duomenų byla
 Kvalifikacijos pažymėjimas Nr. 2M-M-224
 Įrašas galioja: Nuo 2016-03-23
- 10.4. Kadastro duomenų tikslinimas (daikto registravimas)
 Daiktas: žemės sklypas Nr. 6604-0003-0114, aprašytas p. 2.1.
 Įregistravimo pagrindas: 2015-12-28 Nekilnojamojo daikto kadastro duomenų byla
 2016-02-26 Nacionalinės žemės tarnybos teritorinio skyriaus
 vedėjo sprendimas Nr. 23SK-520-(14.23,110)
 Plotas: 1.0196 ha
 Įrašas galioja: Nuo 2016-03-23

11. Registro pastabos ir nuorodos: įrašų nėra

12. Kita informacija: įrašų nėra

13. Informacija apie duomenų sandoriui tikslinimą: įrašų nėra

2016-08-22 10:

Dokumentą atspausdino
 registratore



RŪTA
 MARKEVIČIENĖ

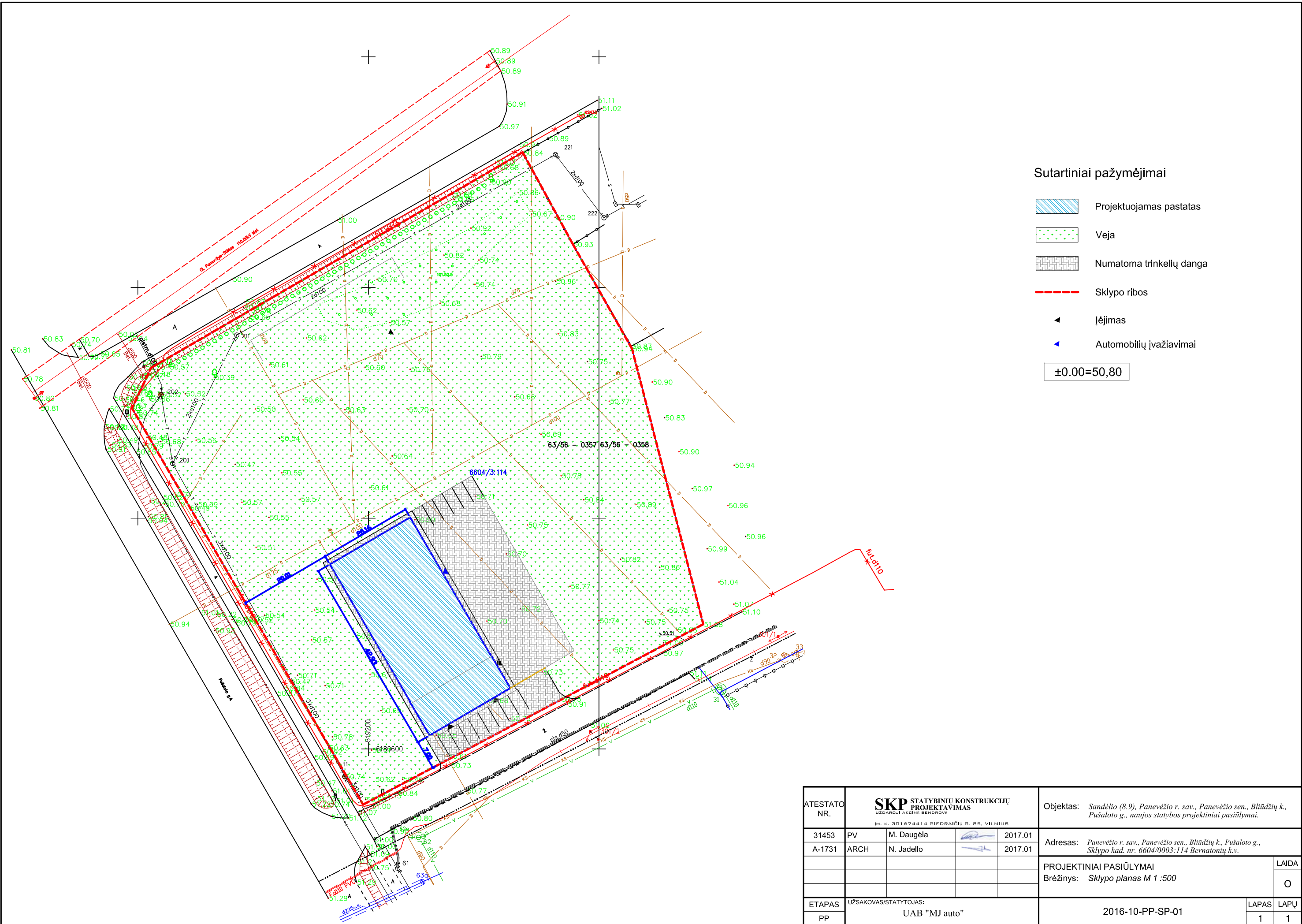

ATESTATO NR.	SKP STATYBINIŲ KONSTRUKCIJŲ PROJEKTAVIMAS <small>UŽDARŲJE AKCINĖ BENDROVĖ</small> <small>IM. K. 301674414 GIEDRAIČIŲ G. B5, VILNIUS</small>			Objektas: Sandėlio (8.9), Panevėžio r. sav., Panevėžio sen., Bliūdžių k., Pušaloto g., naujos statybos projektiniai pasiūlymai.		
31453	PV	M. Daugėla	2017.01	Adresas: Panevėžio r. sav., Panevėžio sen., Bliūdžių k., Pušaloto g., Sklypo kad. nr. 6604/0003:114 Bernatonių k.v.		
A-1731	ARCH	N. Jadello	2017.01			
ETAPAS				PROJEKTINIAI PASIŪLYMAI	LAI DA	
PP				UŽSAKOVAS/STATYTOJAS: UAB "MJ auto"	Brėžinys: Sklypo planas M 1 :500	O
				2016-10-PP-SP-01	LAPAS LAPŲ	
					1 1	

PIRMO AUKŠTO PLANAS

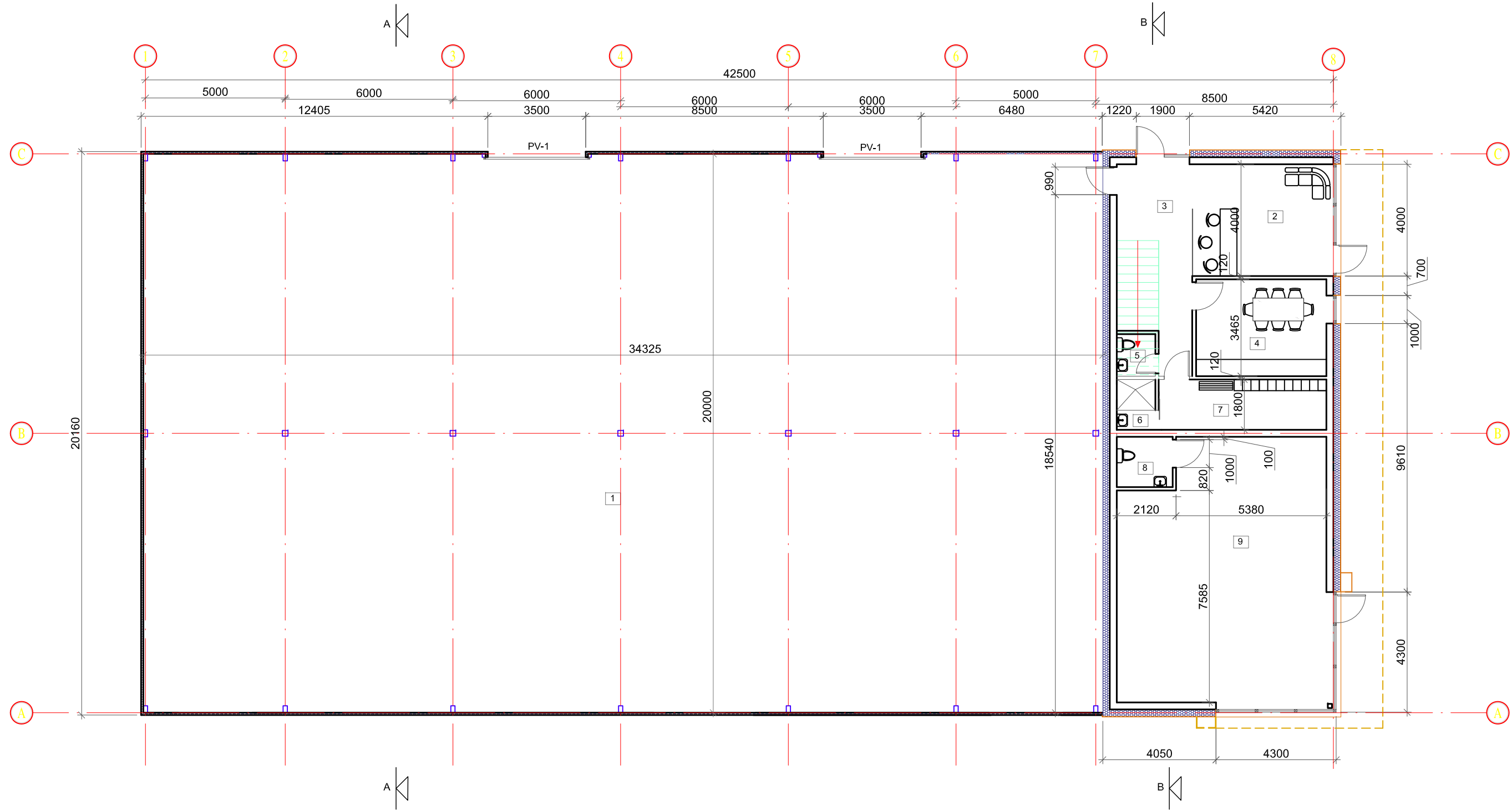

NR.	PATALPOS PAVADINIMAS	PLOTAS
1	Sandėliavimo patalpa	686.00 m ²
2	Prėmimo patalpa	20.40 m ²
3	Koridorius	12.82 m ²
4	Poilsio patalpa	16.15 m ²
5	WC	2.07 m ²
6	Dušas	2.53 m ²
7	Persirengimo patalpa	10.80 m ²
8	WC	2.07 m ²
9	Parduotuvė	69.27 m ²
BENDRAS PIRMO AUKŠTO PLOTAS:		822.11 m ²
BENDRAS PLOTAS:		950.80 m ²

±0.00=50,80

ATESTATO NR.	SKP STATYBINIŲ KONSTRUKCIJŲ PROJEKTAVIMAS <small>UŽDARDYJ AKCINĖ BENDROVĖ</small> <small>JM. K. 301674414 GIEDRAIČIŲ G. 85, VILNIUS</small>				Objektas: Sandėlio (8.9), Panevėžio r. sav., Panevėžio sen., Bliūdžių k., Pušaloto g., naujos statybos projektiniai pasiūlymai.	
31453	PV	M. Daugėla		2016.10	Adresas: Panevėžio r. sav., Panevėžio sen., Bliūdžių k., Pušaloto g., Sklypo kad. nr. 6604/0003:114 Bernatonių k.v.	
A-1731	Arch.	N. Jadello		2016.08		
ETAPAS	UŽSAKOVAS/STATYTOJAS:				PROJEKTINIAI PASIŪLYMAI Brėžinys: Pirmo aukšto planas M 1:150	LAIDA
PP	UAB "MJ auto"					O
					2016-10-PP-01	LAPAS
					1	LAPŲ
					1	1

ANTRO AUKŠTO PLANAS

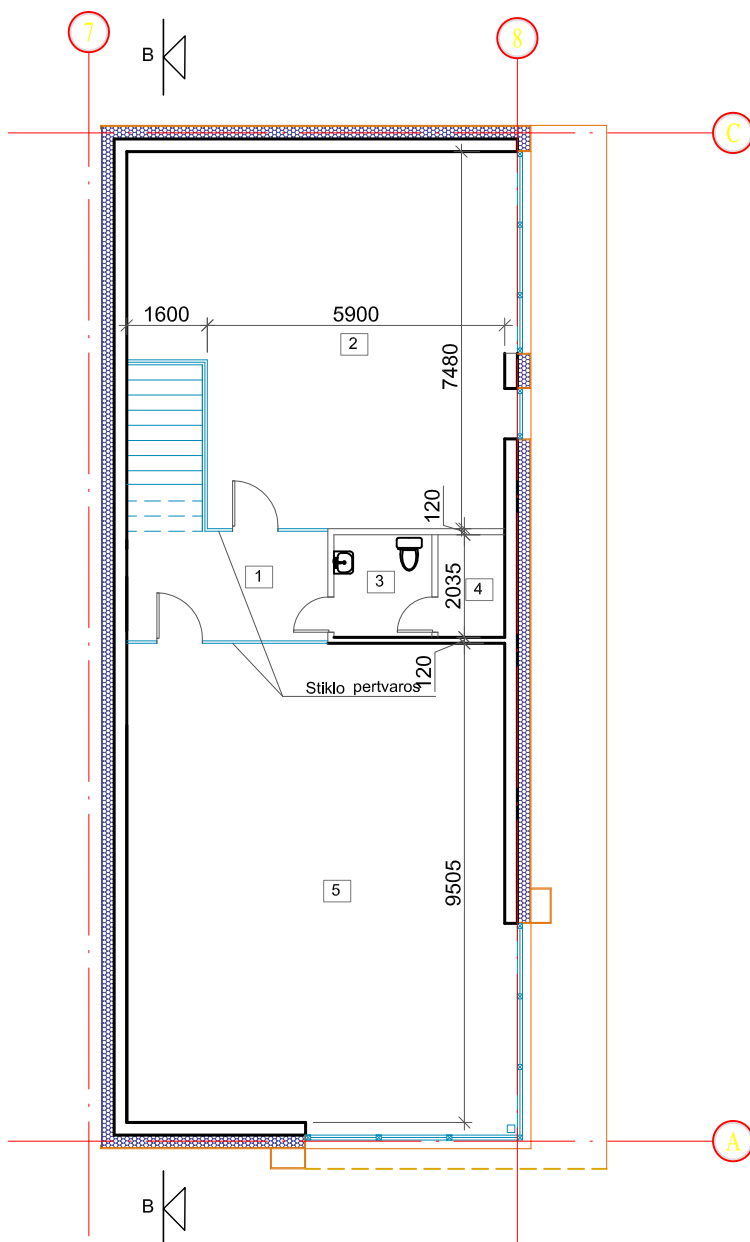

NR.	PATALPOS PAVADINIMAS	PLOTAS
1	Koridorius	8.68 m ²
2	Kabinetas	51.66 m ²
3	WC	3.95 m ²
4	Pagalbinė patalpa	2.70 m ²
5	Kabinetas	71.70 m ²
BENDRAS ANTRO AUKŠTO PLOTAS:		138.69 m ²

ATESTATO NR.	SKP STATYBINIŲ KONSTRUKCIJŲ PROJEKTAVIMAS <small>UŽDAROJI AKCINĖ BENDROVĖ</small> <small>ĮM. K. 301674414 GIEDRAIČIŲ G. 85, VILNIUS</small>				Objektas: <i>Sandėlio (8.9), Panevėžio r. sav., Panevėžio sen., Bliūdžių k., Pušaloto g., naujos statybos projektiniai pasiūlymai.</i>		
31453	PV	M. Daugėla		2016.10	Adresas: <i>Panevėžio r. sav., Panevėžio sen., Bliūdžių k., Pušaloto g., Sklypo kad. nr. 6604/0003:114 Bernatonių k.v.</i>		
A-1731	Arch.	N. Jadello		2016.08			
					PROJEKTINIAI PASIŪLYMAI		LAIDA
					Brėžinys: <i>Antro aukšto planas M 1:150</i>		O
ETAPAS	UŽSAKOVAS/STATYTOJAS:				2016-10-PP-02		LAPAS
PP	UAB "MJ auto"						1
							1

PIETINIS FASADAS M 1:150

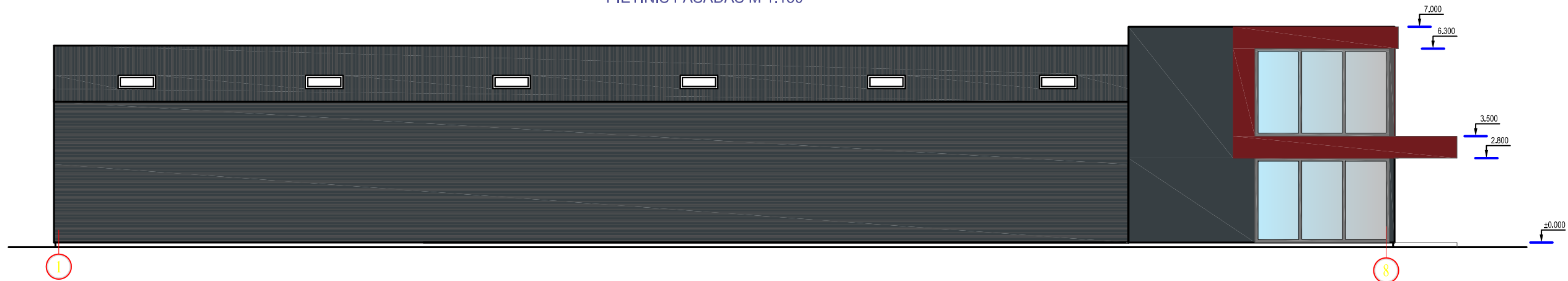

VAKARINIS FASADAS M 1:150

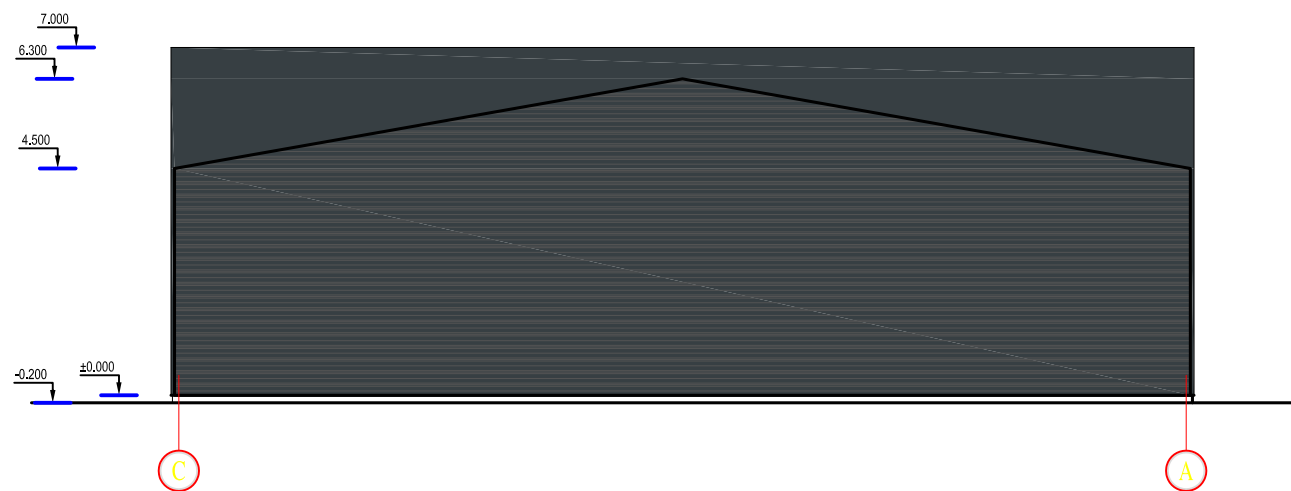

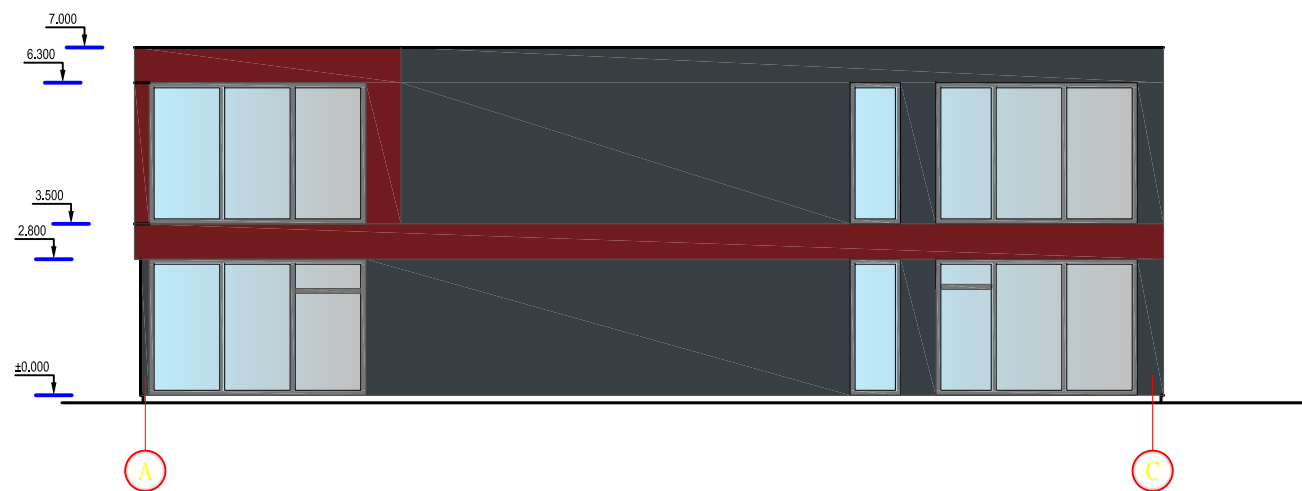

RYTINIS FASADAS M 1:150

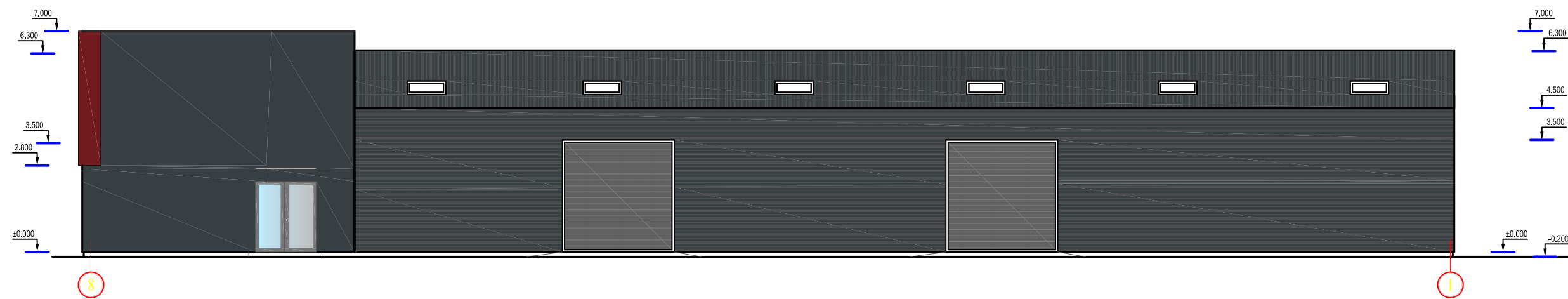

ŠIAURINIS FASADAS M 1:150

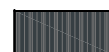

-  Daugiasluoksnės stogo "Sandwich" plokštės
-  Daugiasluoksnės sienų "Sandwich" plokštės
-  Aliuminio kompozito plokštės

ATESTATO NR.	SKP STATYBINIŲ KONSTRUKCIJŲ PROJEKTAVIMAS <small>UŽDARDŽI AKCINĖ BENDROVĖ</small> <small>JM. K. 301674414 GIEDRAIČIŲ G. 85, VILNIUS</small>				Objektas: <i>Sandėlio (8.9), Panevėžio r. sav., Panevėžio sen., Bliūdžių k., Pušaloto g., naujos statybos projektiniai pasiūlymai.</i>	
31453	PV	M. Daugėla		2016.10	Adresas: <i>Panevėžio r. sav., Panevėžio sen., Bliūdžių k., Pušaloto g., Sklypo kad. nr. 6604/0003:114 Bernatonių k.v.</i>	
A-1731	Arch.	N. Jadello		2016.08		
ETAPAS					PROJEKTINIAI PASIŪLYMAI	LAIDA
PP					UŽSAKOVAS/STATYTOJAS: UAB "MJ auto"	O
					2016-10-PP-03	LAPAS
						LAPŲ
						1
						1

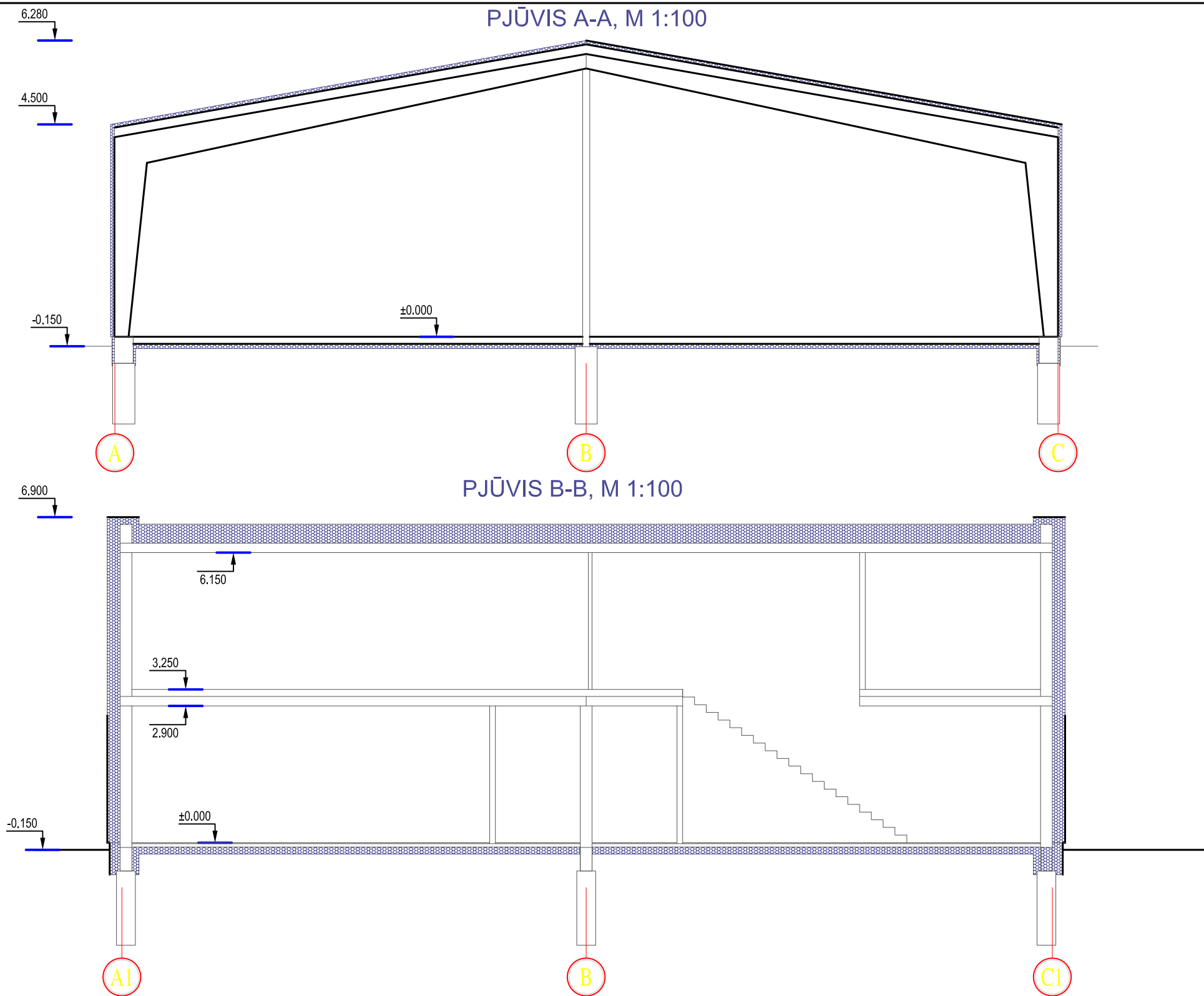

ATESTATO NR.	SKP STATYBINIŲ KONSTRUKCIJŲ UŽDARDIJ AKCINĖ BENDROVĖ <small>JŲ. K. 301674414 GIEDRAIČIŲ G. 85, VILNIUS</small>				Objektas: <i>Sandėlio (8.9), Panevėžio r. sav., Panevėžio sen., Bliūdžių k., Pušaloto g., naujos statybos projektiniai pasiūlymai.</i>	
31453	PV	M. Daugėla		2016.10	Adresas: <i>Panevėžio r. sav., Panevėžio sen., Bliūdžių k., Pušaloto g., Sklypo kad. nr. 6604/0003:114 Bernatonių k.v.</i>	
A-1731	Arch.	N. Jadello		2016.08		
					PROJEKTINIAI PASIŪLYMAI	LAIDA
					Brėžinys: <i>Pjūvis A-A ir B-B, M 1:100</i>	O
ETAPAS	UŽSAKOVAS/STATYTOJAS:				2016-10-PP-04	LAPAS
PP	UAB "MJ auto"					LAPŲ
						1
						1

STOGO PANAS M 1:150

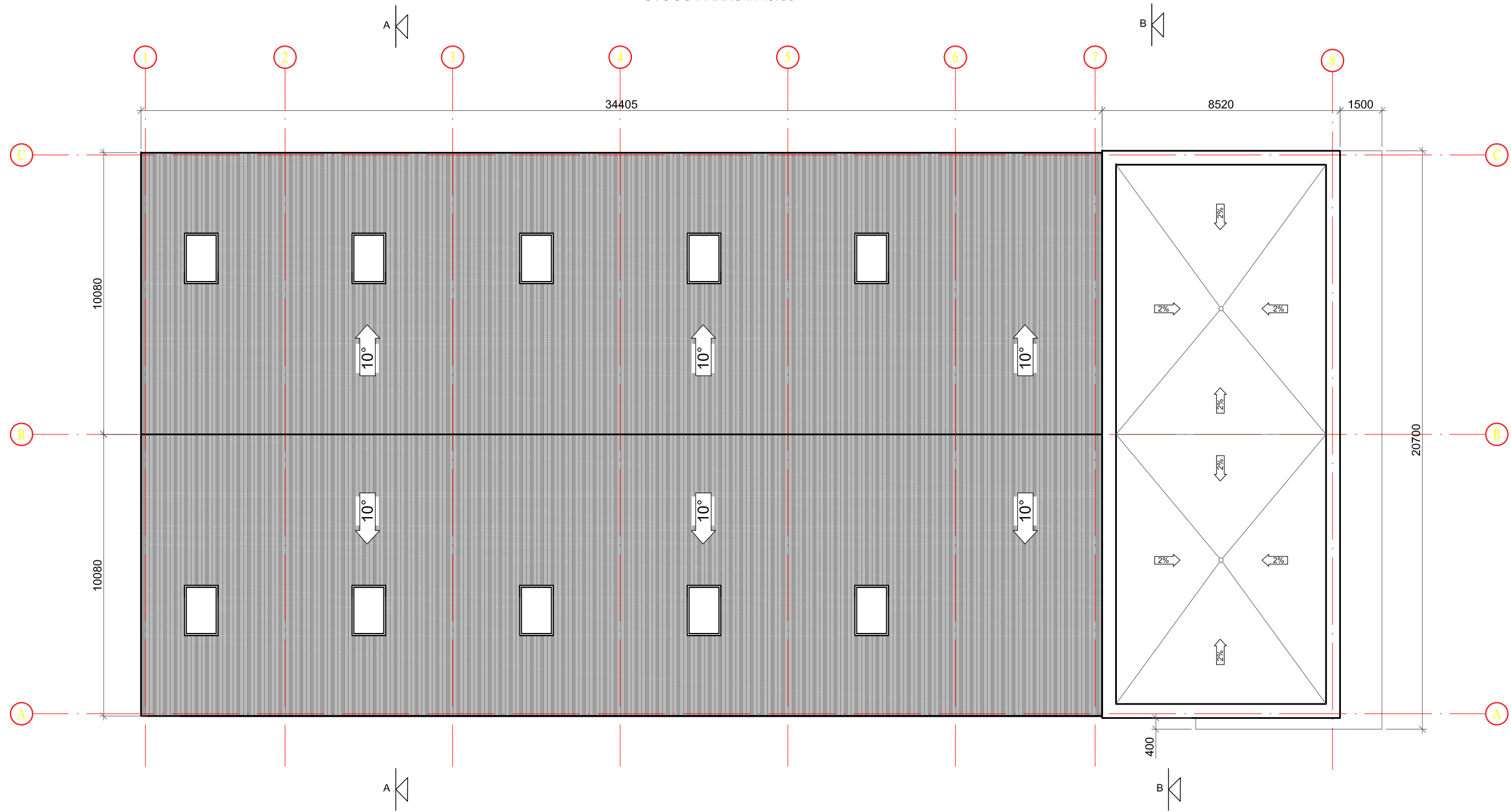

±0.00=50,80

ATESTATO NR.	SKP STATYBINIŲ KONSTRUKCIJŲ PROJEKTAVIMAS <small>UŽDARDŽI AKCINĖ BENDROVĖ</small> <small>JŲ. K. 301674414 GIEDRAIČIŲ G. 85, VILNIUS</small>				Objektas: <i>Sandėlio (8.9), Panevėžio r. sav., Panevėžio sen., Bliūdžių k., Pušaloto g., naujos statybos projektiniai pasiūlymai.</i>	
31453	PV	M. Daugėla		2016.10	Adresas: <i>Panevėžio r. sav., Panevėžio sen., Bliūdžių k., Pušaloto g., Sklypo kad. nr. 6604/0003:114 Bernatonių k.v.</i>	
A-1731	Arch.	N. Jadello		2016.08		
ETAPAS					PROJEKTINIAI PASIŪLYMAI	
PP					Brėžinys: <i>Stogo planas M 1:150</i>	
UŽSAKOVAS/STATYTOJAS:					LAPAS	
UAB "MJ auto"					2016-10-PP-05	
					LAPŲ	
					1	1

STATINIO VIZUALIZACIJA SU GRETIMA URBANISTINE APLINKA



ATESTATO NR.	SKP STATYBINIŲ KONSTRUKCIJŲ UŽDARDŲ AKCINĖ BENDROVĖ <small>JM. K. 301674414 GIEDRAIČIŲ G. 85, VILNIUS</small>				Objektas: <i>Sandėlio (8.9), Panevėžio r. sav., Panevėžio sen., Bliūdžių k., Pušaloto g., naujos statybos projektiniai pasiūlymai.</i>	
31453	PV	M. Daugėla		2016.10	Adresas: <i>Panevėžio r. sav., Panevėžio sen., Bliūdžių k., Pušaloto g., Sklypo kad. nr. 6604/0003:114 Bernatonių k.v.</i>	
A-1731	Arch.	N. Jadello		2016.08		
					PROJEKTINIAI PASIŪLYMAI	LAI DA
					Brėžinys: <i>Statinio vizualizacija su gretima urbanistine aplinka</i>	O
ETAPAS	UŽSAKOVAS/STATYTOJAS:					LAPAS
PP	UAB "MJ auto"				2016-10-PP-VZ-01	LAPŲ
					1	1



ATESTATO NR.	SKP STATYBINIŲ KONSTRUKCIJŲ PROJEKTAVIMAS <small>UŽDARDŽI AKCINĖ BENDROVĖ</small> <small>JŲ. K. 301674414 GIEDRAIČIŲ G. 85, VILNIUS</small>				Objektas: <i>Sandėlio (8.9), Panevėžio r. sav., Panevėžio sen., Bliūdžių k., Pušaloto g., naujos statybos projektiniai pasiūlymai.</i>	
31453	PV	M. Daugėla		2016.10	Adresas: <i>Panevėžio r. sav., Panevėžio sen., Bliūdžių k., Pušaloto g., Sklypo kad. nr. 6604/0003:114 Bernatonių k.v.</i>	
A-1731	Arch.	N. Jadello		2016.08		
					PROJEKTINIAI PASIŪLYMAI	
					Brėžinys: <i>Statinio vizualizacija</i>	
ETAPAS	UŽSAKOVAS/STATYTOJAS:				2016-10-PP-VZ-02	
PP	UAB "MJ auto"					
					1	1