

KOMPL

STA-P-17-9-PP

STADIJA

PROJEKTINIAI PASIŪLYMAI

UŽSAKOVAS

VILMA RAZGUVIENĖ

OBJEKTAS

PREKYBOS PASKIRTIES PASTATO,  
KAIMYNŲ G. 3, NORIŠKIAI,  
NAUSODŽIO SEN., PLUNGĖS R.  
SAV, STATYBOS PROJEKTAS.

STATYBOS VIETA

KAIMYNŲ G. 3, NORIŠKIAI,  
NAUSODŽIO SEN., PLUNGĖS R. SAV.

PROJEKTO VADOVAS

J. SMILGEVIČIUS AT. NR. 21175

DIREKTORĖ

L. SMILGEVIČIENĖ

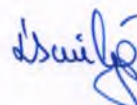

PROJEKTĄ PARENGĖ

UAB „STATARIS“, ĮK 300581291  
Tel. 860641638

2017 M.

Kompleksas: STA-P-17-9-PP

**Prekybos paskirties pastato, Kaimynų g. 3, Noriškiai, Nausodžio sen., Plungės r. sav., statybos projektas.****Turinys**

Eil. Nr.	Pavadinimas	Puslapio Nr.
1.	Projektinių pasiūlymų rengimo užduotis STA-P-17-9	3
2.	Įgaliojimai	5
3.	Įsakymas	6
4.	Pažymėjimas apie nekilnojamojo daikto ir daiktinių teisių į jį įregistravimą nekilnojamojo turto registre	7
5.	Žemės sklypo planas M1:500	11
6.	Projektiniai pasiūlymai Aiškinamasis raštas	12
7.	Architektūrinė dalis	13
8.	Konstruktinė dalis	14
9	Prekybos paskirties pastato statybos projektas Projektiniai pasiūlymai (Brėžiniai)	16-23

Užsakovas – Vilma Razguvienė	2
------------------------------	---

Pritariu: \_\_\_\_\_

Architektūros ir teritorijų planavimo  
skyriaus vedėjo pavaduotojas

Tommas Jocyš

20 \_\_\_\_\_ Nr. \_\_\_\_\_

## PROJEKTINIŲ PASIŪLYMŲ RENGIMO UŽDUOTIS STA-P-17-9

Objekto pavadinimas – Prekybos paskirties pastato, Kaimynų g., 3, Noriškiai, Nausodžio sen., Plungės r. sav projektiniai pasiūlymai. Žemės sklypo kadastrinis Nr. 6874/0011:174.

Statytojas: Vilma Razguvienė, Plungės r. sav., Nausodžio sen., Noriškių k., Kaimynų g. 3, mob.868756789. El. paštas [info@vilmara.lt](mailto:info@vilmara.lt)

STR 1.01.08:2002 “Statinio statybos rūšys“ – nauja ststyba;

Statinio paskirtis – prekybos paskirties pastatas 7.3.

Statinio kategorija – neypatingas statinys.

Projektuojami pastatai – prekybos paskirties pastatas.

Žemės sklypas kadastro Nr. 6874/0011:174, unikalus Nr. 6874-0011-0174. Pagrindinė žemės naudojimo paskirtis - kita, naudojimo būdas – 5400 kv.m. - vienbučių ir dvibučių gyvenamųjų pastatų teritorijos ir 2100 kv.m. - komercinės paskirties objektų teritorijos. Žemės sklypas ir pastatai nuosavybės teise priklauso Vilmai Razguvienei 2002-07-22 žemės sklypo pirkimo-pardavimo sutartis Nr. 1-3413. Žemės sklypo plotas – 0,75 ha. Vienbučių ir dvibučių gyvenamųjų pastatų teritorijos dalyje yra vieno buto gyvenamasis namas, šiltnamis (un. Nr. 4400-0048-1227) ir garažas (un Nr. 4400-2592-4076). Komercinės paskirties objektų teritorijos dalyje pastatų nėra, jame bus statomas prekybos paskirties pastatas.

### 1. Statinių projektuojama paskirtis – prekybos paskirties pastatas 7.3.

sklypo plotas - 7500 kv.m.;

komercinės paskirties objektų teritorijos dalies sklypo plotas 2100 kv. m.

sklypo užstatymo intensyvumas - 25%;

sklypo užstatymo intensyvumas - 23%;

pastato bendrasis plotas – iki 530 kv.m.;

pastato naudingas plotas – iki 170,00 kv.m.;

pastato aukštis – iki 8 m;

pastatas 2 aukštų.

### Projektinių pasiūlymų paskirtis

1. Išreikšti Statytojo sumanyto projektuoti statinio architektūros ir kitų pagrindinių sprendinių idėją;

2. informuoti visuomenę apie visuomenei svarbaus statinio ar statinio, kuriam Teritorijų planavimo įstatymo [5.10] 20 straipsnyje nustatytais atvejais neparengti teritorijų planavimo dokumentai ir statyba konkrečiame sklype leidžiama, numatomą projektavimą;

3. specialiesiems architektūros reikalavimams, specialiesiems saugomos teritorijos tvarkymo ir apsaugos reikalavimams, specialiesiems paveldosaugos reikalavimams nustatyti;

4. naudoti kaip medžiagą Projektuotojo parinkimo konkursui;

5. nustatyti žemės sklypo teritorijos naudojimo reglamento parametrus, kai Teritorijų planavimo įstatymo [5.10] 20 straipsnio nustatytais atvejais neparengti teritorijų planavimo dokumentai ir statyba konkrečiame žemės sklype leidžiama.

6. Projektiniai pasiūlymai (kai jie rengiami) yra vienas iš dokumentų, kuriuo vadovaujantis rengiamas Techninis projektas arba Techninis darbo projektas.



### Projektinių pasiūlymu sudėtis

Aiškinamasis raštas, kuriame nurodoma statinio statybos vieta, statinio pagrindinė naudojimo paskirtis, statybos rūšis, projektuojamų statinių sąrašas (jei aprašoma statinių grupė), paaiškinami ir pagrindžiami projektinių pasiūlymų sprendiniai, nurodomi laikančiųjų konstrukcijų ir išorinių atitvarų parinkimo motyvai ir kita. Jeigu numatyta projektinių pasiūlymų rengimo užduotyje, aiškinamajame rašte pateikiama gamybos ar kitos veiklos rūšies, projektuojamos statinyje, technologinio proceso aprašymas (schema), nuotekų tvarkymo pasiūlymai, atliekų tvarkymo pasiūlymai, orientacinis energinių išteklių (elektros energijos, šilumos, geriamojo vandens, dujų ir kitų išteklių) kiekis ir apsirūpinimo šaltiniai.

Pateikiama grafinė dalis:

1. žemės sklypo sutvarkymo (sklypo plano) su gretima urbanistine aplinka schema. Joje nurodomas statinių išdėstymas, susisiekimo komunikacijos, inžineriniai tinklai, automobilių parkavimo vietos (kai jos planuojamos įrengti žemės sklype) ir kita;
2. pastato (-ų) aukštų planų schemas;
3. pastato (-ų) charakteringų pjūvių schemas;
4. pastato (-ų) fasadai;
5. projektinių pasiūlymų vaizdinė informacija (statinių su gretima urbanistine aplinka vizualizacija).

### Statytojo pateikiami dokumentai ir kiti duomenys

1. Nekilnojamojo turto registro pažyma;
2. Žemės sklypo planas M 1:1000;

### Projektinių pasiūlymų vaizdinė informacija

Projektinių pasiūlymų apimtis - projektiniai sprendiniai pateikiami grafine išraiška. Planų ir pjūvių schemas, fasadiniai sprendiniai su apdailos medžiagomis, sklypo sutvarkymo planas, pastato vizualizacija.

### Kiti duomenys

Projektiniai pasiūlymai parengiami per 1 mėn. nuo projektavimo sutarties pasirašymo dienos ir teikiami derinti savivaldybės administracijos direktoriui arba jo įgaliotam savivaldybės administracijos valstybės tarnautojui. Aš statytojas įgalioju "UAB "Stataris" projekto vadovą Joną Smilgevičių pateikti projektinius pasiūlymus vadovaujantis STR 1.04.04:2017 Statinio projektavimas, statinio ekspertizė VIII skyriaus reikalavimais.

### Projektavimo etapai (stadijos)

Užsakovo (statytojo) pageidavimu projektavimo darbų stadija:

1. Projektiniai pasiūlymai;
2. Techninis projektas, darbo projektas arba techninis darbo projektas.

Statinio techninio ir darbo projekto detalumas nustatomas užsakovo kartu su projektuotoju vadovaujantis STR 1.04.04:2017 Statinio projektavimas, statinio ekspertizė projekto sudėties reikalavimais.

Priedai prie projektinių pasiūlymų rengimo sutarties.

1. Nekilnojamojo turto registro centrinio duomenų banko išrašo kopija. Nr. 68/23812 - 1 egz.
2. Žemės sklypo planas M 1:1000 - 1 egz.
3. Nekilnojamojo turto kadastro ir registro duomenų bylos kopijos - 1 egz.

Patvirtinta: 

Vilma Razguvienė, Plungės r. sav., Nausodžio sen., Noriškių k., Kaimynų g. 3,  
mob.868756789. El. paštas [info@vilmara.lt](mailto:info@vilmara.lt)



Sklypų išdėstymo schema

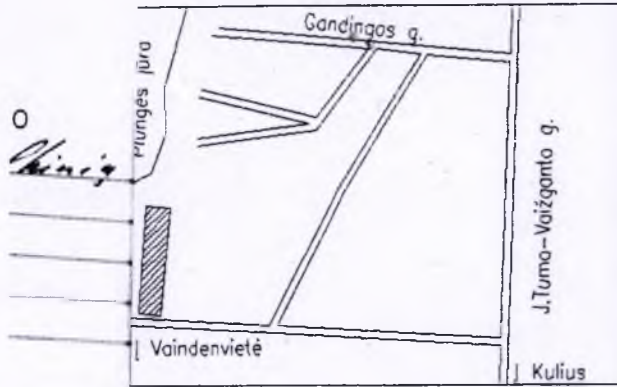

ŽEMĖS SKLYPO PLANAS M 1:1000

Sklypo plotas - 7500 m<sup>2</sup>

Sklyp. Nr. 1136-3

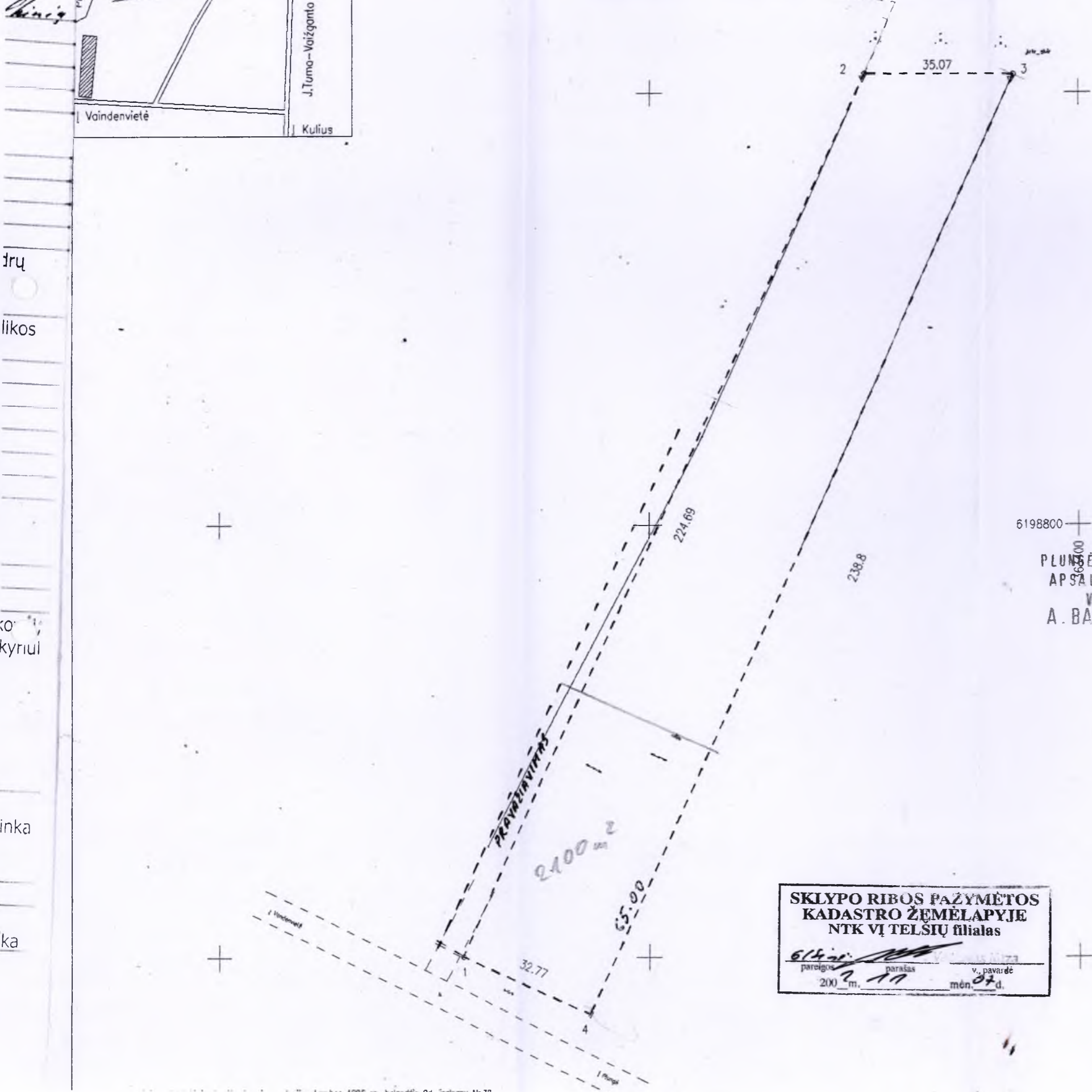

Vardas, pavardė (pavadinimas)	Asmens (jmonės) kodas	Parašas	Data
Vilma Razquvienė	46902191011	<i>[Signature]</i>	2002.10.

Gatvė, namo Nr.	
Seniūnija	Nausodžio s.
Kaimas (miestelis)	Noriškių km.
Savivaldybė	Plungės sav.
Apskritis	Telšių

Kadastro	Vietovė	<b>Varkaliai</b>	Blokas	Sklypas
Sklypo identifikatorius		6 8 7 4 0 0 1 1	174	

Gretimybė	gretimo sklypo savininkas (nuomininkas, naudotojas)
3-4	<b>URBONAS IGHAS</b>
1-2	<b>KIESAS AIDAS</b>
1-2	<b>GRIKŠTAS ALOYZAS</b>

EKSPLIKACIJA	bendras plotas	ž.ū.naud- menos	vande- nys	užstatyta teritorija	kita žemė
v. pavardė (pavadinimas)	m <sup>2</sup>	m <sup>2</sup>	m <sup>2</sup>	m <sup>2</sup>	m <sup>2</sup>
Vilma Razquvienė	7500	7500			

**SKLYPO RIBOS PAŽYMĖTOS  
KADASTRO ŽEMĖLAPYJE  
NTK VĮ TELSIŲ filialas**

pareigos: *[Signature]* parašas: *[Signature]* v. pavardė: *[Signature]*  
2002 m. 10 mėn. 27 d.

6198800  
PLUNGĖS RAJ. APLINKOS  
APSAUGOS AGENTŪROS  
VIRŠININKAS  
A. BALSYS *[Signature]*

*[Signature]*  
Nausodžio seniūnijos  
seniūnė  
Violeta PETRAITIENĖ  
*[Signature]*

2002-10-21  
*[Signature]*

*[Signature]*  
Žemėtvarkos skyriaus  
Antanas Štėlys

Telšių apskrities viršininko administracijos  
Plungės rajono žemėtvarkos skyrius  
Patikrino: vyr. geodeziininkas E. Labžentis  
Patvirtino: vedėjas S. Januška

2002-10-22  
ŽEMĖTVARKOS  
SKYRIUS  
parašas: *[Signature]* data: 2002-10-22 A.V.

*[Logo]*  
R. Kovalenko  
gamybinė-komercinė  
įmonė  
Licencija Nr. 430

Pareigos	V. Pavardė	Parašas	Data
Inž	Ruslan Kovalenko	<i>[Signature]</i>	2002.10.



# PROJEKTINIAI PASIŪLYMAI

## AIŠKINAMASIS RAŠTAS

### STATINIO BENDRIEJI PAŽINTINIAI DUOMENYS

#### **Statybos vieta, statybos rūšis, statinio paskirtis, statinio kategorija, projektuojami pastatai.**

Prekybos paskirties pastato, Medelyno g., 26 Noriškiai, Nausodžio sen., Plungės r. sav projektiniai pasiūlymai. Žemės sklypo kadastrinis Nr. 6874/0011:174.

Vadovaujantis STR 1.01.08:2002 "Statinio statybos rūšys" – nauja statyba;

Statinio paskirtis – prekybos paskirties pastatai (7.3);

Statinių kategorija – neypatingas statinys.

Projektuojami pastatai – prekybos paskirties pastatas.

Žemės sklypas kadastro Nr. 6874/0011:174, unikalus Nr. 6874-0011-0174. Pagrindinė žemės naudojimo paskirtis - kita, naudojimo būdas – 5400 kv.m. - vienbučių ir dvibučių gyvenamųjų pastatų teritorijos ir 2100 kv.m. - komercinės paskirties objektų teritorijos. Žemės sklypas ir pastatai nuosavybės teise priklauso Vilmai Razguvienei 2002-07-22 žemės sklypo pirkimo-pardavimo sutartis Nr. 1-3413. Žemės sklypo plotas – 0,75 ha. Vienbučių ir dvibučių gyvenamųjų pastatų teritorijos dalyje yra vieno buto gyvenamasis namas, šiltnamis (un. Nr. 4400-0048-1227) ir garažas (un Nr. 4400-2592-4076). Komercinės paskirties objektų teritorijos dalyje pastatų nėra, jame bus statomas prekybos paskirties pastatas.

#### **PROJEKTINIŲ SPRENDINIŲ APRAŠYMAS**

Gyvenamosios paskirties pastato, projektinių pasiūlymų tikslas:

1. Išreikšti Statytojo sumanyto projektuoti statinio architektūros ir kitų pagrindinių sprendinių idėją;
2. informuoti visuomenę apie visuomenei svarbaus statinio ar statinio, kuriam Teritorijų planavimo įstatymo [5.10] 20 straipsnyje nustatytais atvejais neparengti teritorijų planavimo dokumentai ir statyba konkrečiame sklype leidžiama, numatomą projektavimą;
3. specialiesiems architektūros reikalavimams, specialiesiems saugomos teritorijos tvarkymo ir apsaugos reikalavimams, specialiesiems paveldosaugos reikalavimams nustatyti;
4. naudoti kaip medžiagą Projektuotojo parinkimo konkursui;
5. nustatyti žemės sklypo teritorijos naudojimo reglamento parametrus, kai Teritorijų planavimo įstatymo [5.10] 20 straipsnio nustatytais atvejais neparengti teritorijų planavimo dokumentai ir statyba konkrečiame žemės sklype leidžiama.
6. Projektiniai pasiūlymai (kai jie rengiami) yra vienas iš dokumentų, kuriuo vadovaujantis rengiamas Techninis projektas arba Techninis darbo projektas.

#### **SKLYPO PLANO SPRENDINIAI**

Žemės sklypo vakarinė pusė ribojasi su Kaimynų gatve, pietinė pusė su Medelyno gatve, kitos pusės su vienbučiu ir dvibučių gyvenamųjų pastatų paskirties žemės sklypais. Projektuojamų

pastatų teritorija suformuota. Esama teritorija neprieštaruja Plungės rajono bendrajam planui.

Patekimas į sklypą esami iš Kaimynų gatvės.

Privažiavimai ir priėjimai prie pastato numatomi sklype įrengtais takais ir privažiavimo keliais. Plotuose, kur neįrengiama važiuojamoji dalis ir pėsčiųjų takai - įrengiama veja (žaliasis plotas). Įvažiavimo danga - betoninės trinkelės.

Numatomi projektuojamo statinio bendrieji rodikliai:

• Statinių projektuojama paskirtis – prekybos paskirties pastatas 7.3.

sklypo plotas - 7500 kv.m.;

komercinės paskirties objektų teritorijos dalies sklypo plotas 2100 kv. m.

sklypo užstatymo intensyvumas - 25%;

sklypo užstatymo intensyvumas - 23%;

pastato bendrasis plotas – iki 530 kv.m.;

pastato naudingas plotas – iki 170,00 kv.m.;

pastato aukštis – iki 8 m;

pastatas 2 aukštų.

Geriamas vanduo bus tiekiamas iš gyvenvietės tinklų.

Buitinės nuotekos bus nuvedamos į gyvenvietės tinklus.

Pastatas šildomas kieto kuro katilu.

Karštas vanduo ruošiamas elektriniu boileriu.

Elektra pagal sutartį su ESO.

Jonas Smilgevičius

Projekto vadovas

## TRUMPAS PROJEKTINIŲ SPRENDINIŲ APIBŪDINIMAS

### 1. Architektūrinė dalis

#### Tūrinis-erdvinis sprendimas

Projektuojamas vieno aukšto prekybos paskirties pastatas. Pastato išoriniai matmenys neskaitant įtraukimo 24,50m. x 18,70 m.

Bendras pastato aukštis nuo pirmojo aukšto grindų lygio 7,60m, nuo vidutinio žemės lygio 7,70m.

### Fasadai. architektūrinė išraiška

Pastato apdaila - sandwich PWS (PWW) plokščių grafito pilkos RAL7024 ir aliuminio pilkos spalvos RAL9010 profiliuota skarda. Stogas – prilydoma stogo danga. Cokolis - tinkuojamas dekoratyviniu tinku, spalva - grafito pilkos RAL7024.

### Planinis sprendimas

Suprojektuotas vienas pagrindinis įėjimas iš pagrindinio fasado į prekybos salę. Į administracines ir darbuotojų patalpas patenkama iš prekybos salės. Iš pagrindinio fasado numatyti keturi įvažiavimai į iškrovimo ir sandėliavimo patalpą. Iš šoninio fasado patenkama į katilinę, bei numatytas įvažiavimas į pastate esančią prekių iškrovimo patalpą.

Prekybos salės plotas – 31,75 m<sup>2</sup>. Bendras patalpų plotas iki 530m<sup>2</sup>.

### Patalpu insoliacija. natūralus apšvietimas

Visose patalpose numatomas natūralus ir dirbtinis apšvietimas.

### Patalpu apdaila

Sienos sandwich PWS (PWW) plokščių. Grindys išklojamos akmens masės plytelėmis arba kietikliais apdirbamos betoninės grindys. Lubos sandwich PWS (PWW) plokščių arba įrengiamos pakabinamos modulinės akustinės lubos. Metalinės konstrukcijos dažomos.

### Apsaugai nuo smurto, vandalizmo ir vagysčių

Projektuojamas pastatas apsaugotas nuo smurto ir vandalizmo. Įėjimai į projektuojamą pastatą rakinami. Duryse turi būti įstatyti patikimi užraktai.

Egidijus Monstavičius

Architektūrinės dalies vadovas

---

## **2. Konstrukcinė dalis**

### Statinio konstrukcinė schema ir pagrindiniai konstrukciniai elementai

Pastato konstrukcinė skaičiuojamoji schema - pastato laikančios metalinės kolonos, g/b gręžtiniai pamatai ir metalinės stogo konstrukcijos. Pastato pastovumą užtikrina bendras gręžtinių pamatų, metalinių kolonų, metalinių santvarų stogo konstrukcijos.



Pagrindiniai statinio konstrukciniai elementai yra:

- nulinio ciklo konstrukcijos- gręžtiniai g/b pamatai, rostverkas;
- sandwich PWS (PWW) plokščių sienos;
- metalinės kolonos;
- metalinės santvaros;
- sandwich PWS (PWW) plokščių stogas aptaisytas prilydoma danga;
- grindys ant grunto.

Projekto vadovas

Jonas Smilgevičius

---

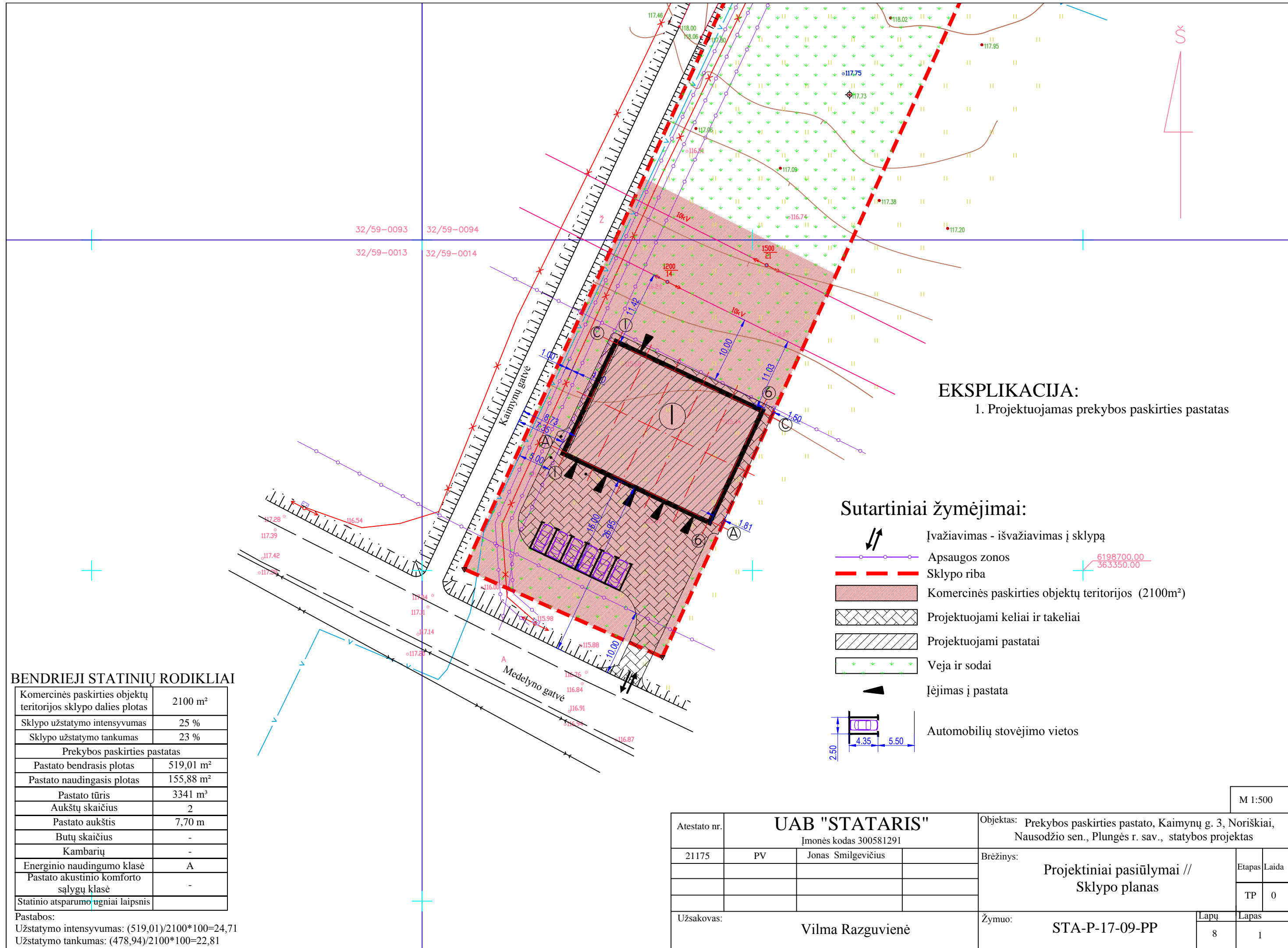

**EKSPLIKACIJA:**  
1. Projektuojamas prekybos paskirties pastatas

- Sutartiniai žymėjimai:**
- Įvažiavimas - išvažiavimas į sklypą
  - Apsaugos zonos
  - Sklypo riba
  - Komerčinės paskirties objektų teritorijos (2100m²)
  - Projektuojami keliai ir takeliai
  - Projektuojami pastatai
  - Veja ir sodai
  - Įėjimas į pastata
  - Automobilių stovėjimo vietos

**BENDRIEJI STATINIŲ RODIKLIAI**

Komerčinės paskirties objektų teritorijos sklypo dalies plotas	2100 m²
Sklypo užstatymo intensyvumas	25 %
Sklypo užstatymo tankumas	23 %
<b>Prekybos paskirties pastatas</b>	
Pastato bendrasis plotas	519,01 m²
Pastato naudingasis plotas	155,88 m²
Pastato tūris	3341 m³
Aukštų skaičius	2
Pastato aukštis	7,70 m
Butų skaičius	-
Kambarių	-
Energinio naudingumo klasė	A
Pastato akustinio komforto sąlygų klasė	-
Statinio atsparumo ugniai laipsnis	

Pastabos:  
Užstatymo intensyvumas: (519,01)/2100\*100=24,71  
Užstatymo tankumas: (478,94)/2100\*100=22,81



M 1:500

Atestato nr.	<b>UAB "STATARIS"</b>			Objektas: Prekybos paskirties pastato, Kaimynų g. 3, Noriškiiai, Nausodžio sen., Plungės r. sav., statybos projektas		
21175	PV	Jonas Smilgevičius		Brėžinys: Projektiniai pasiūlymai // Sklypo planas		Etapas Laida
						TP 0
Užsakovas:	Vilma Razguvienė			Žymuo: STA-P-17-09-PP	Lapų	Lapas
				8	1	

Pirmo aukšto patalpų eksplikacija

1.1	Iškrovimo ir sandėliavimo pat.	363,13 m <sup>2</sup>
1.2	Prekybos salė	31,75 m <sup>2</sup>
1.3	Koridorius	5,53 m <sup>2</sup>
1.4	WC	2,25 m <sup>2</sup>
1.5	Buitinė pat.	11,54 m <sup>2</sup>
1.6	Sandėlys	16,68 m <sup>2</sup>
1.7	Katilinė	10,04 m <sup>2</sup>
		<b>440,92 m<sup>2</sup></b>

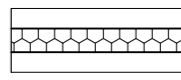
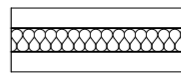
Sutartiniai žymėjimai:

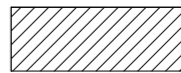
-  Daugiasluoksnė sienų plokštė
-  Karkasinė pertvara
-  Metalinės kolonos
-  Plytų mūras

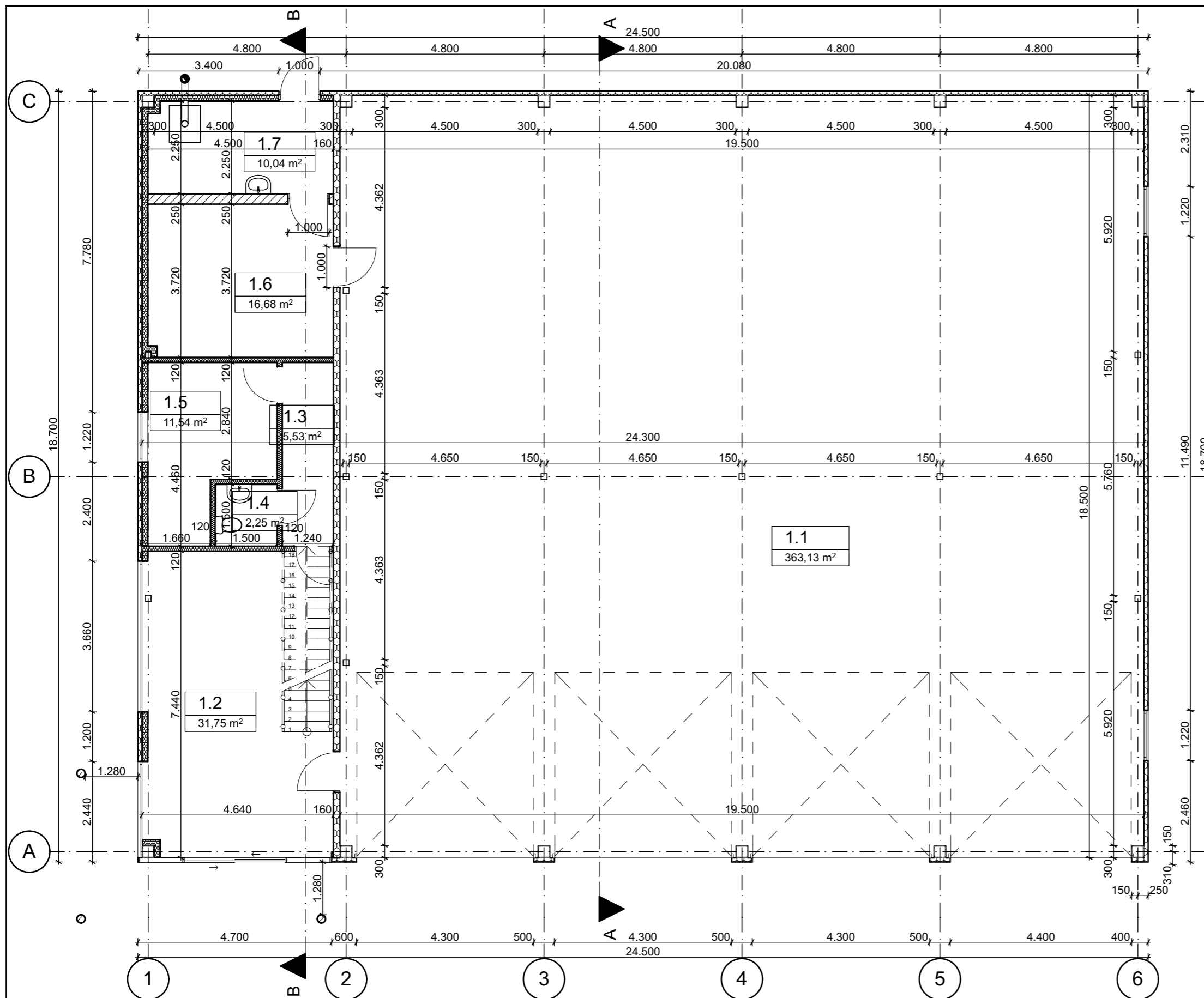

M1:100

Atestato nr.	<b>UAB "STATARIS"</b> Įmonės kodas 300581291			Objektas: Prekybos paskirties pastato, Kaimynų g. 3, Noriškiiai, Nausodžio sen., Plungės r. sav., statybos projektas	
21175	PV	Jonas Smilgevičius	Brėžinys: <b>Projektiniai pasiūlymai //</b> <b>Pirmo aukšto planas</b>	Etapas	Laida
A 1976	Arch. PDV	Egidijus Monstavičius		TP	0
Užsakovas: <b>Vilma Razguvienė</b>				Žymuo: <b>STA-P-17-09-PP</b>	Lapų
				8	2



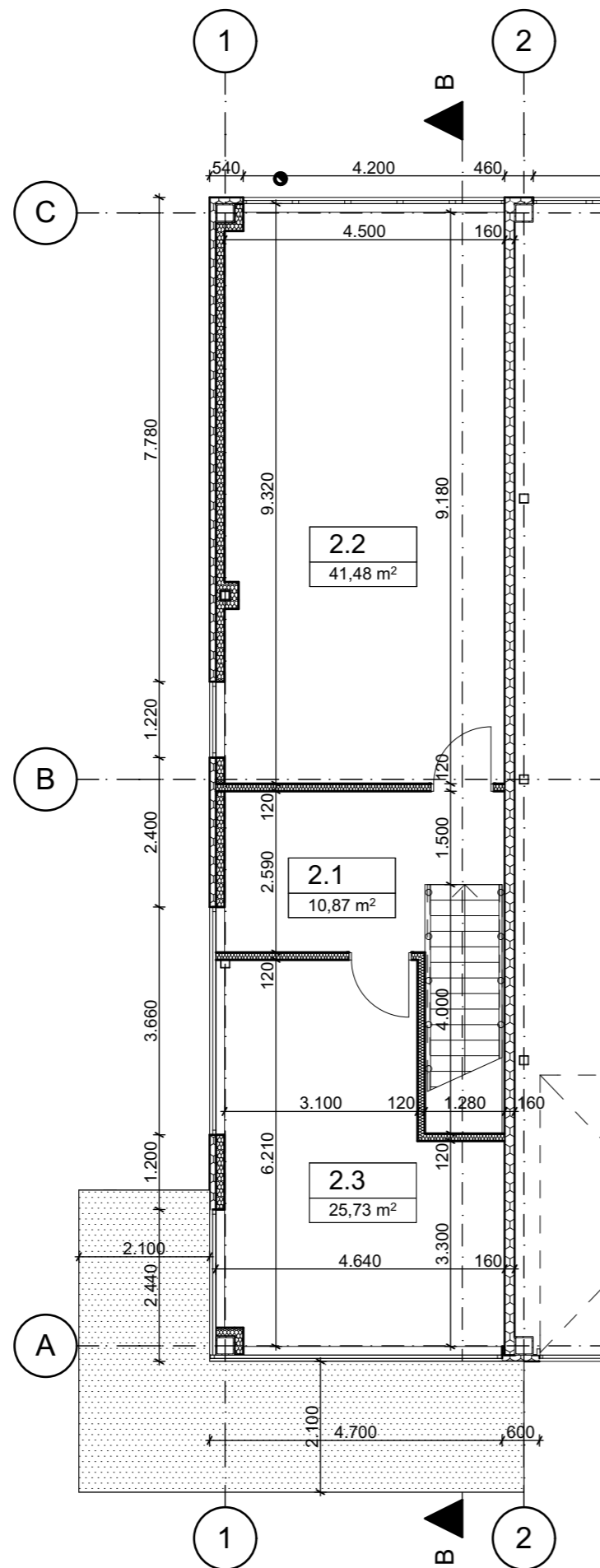



Antro aukšto patalpų eksplikacija

2.1	Laiptinė	10,87 m <sup>2</sup>
2.2	Sandėlys	41,48 m <sup>2</sup>
2.3	Administracinė pat.	25,73 m <sup>2</sup>
		<b>78,09 m<sup>2</sup></b>

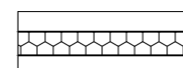
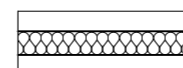
Sutartiniai žymėjimai:

-  Daugiasluoksnė sienų plokštė
-  Karkasinė pertvara
-  Metalinės kolonos
-  Stogelis

M1:100

Atestato nr.	<b>UAB "STATARIS"</b> Įmonės kodas 300581291			Objektas: Prekybos paskirties pastato, Kaimynų g. 3, Noriškiiai, Nausodžio sen., Plungės r. sav., statybos projektas		
21175	PV	Jonas Smilgevičius		Brėžinys: Projektiniai pasiūlymai //		Etapas
A 1976	Arch. PDV	Egidijus Monstavičius		Antro aukšto planas		Laida
						TP
						0
Užsakovas: Vilma Razguvienė				Žymuo: STA-P-17-09-PP		Lapų
						Lapas
						8
						3

Fasadas ašyse "1-6"

1:100

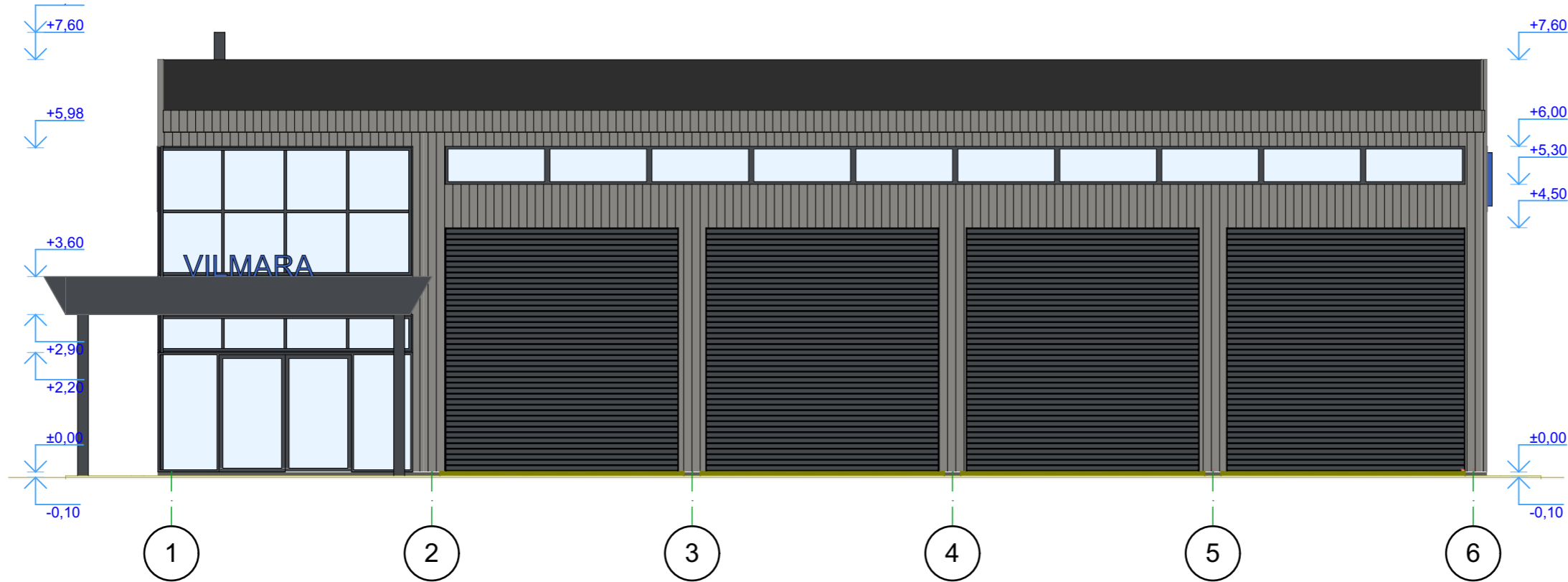

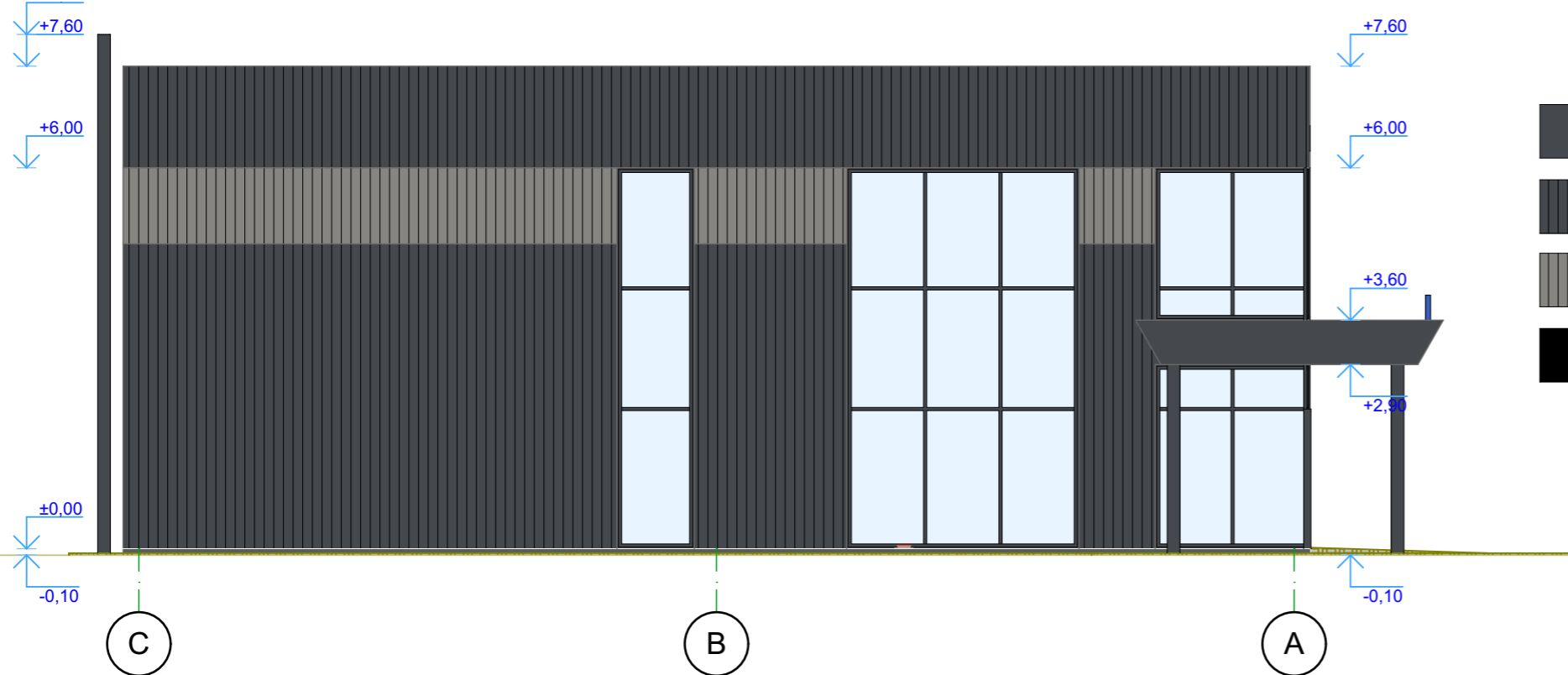

Fasadas ašyse "C-A"

1:100

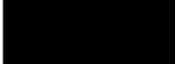

Sutartiniai žymėjimai:

-  Pamatų tinkas *Grafito pilka spalva (RAL 7024)*
-  Sienų sandwich panelės *Grafito pilka spalva (RAL 7024)*
-  Sienų sandwich panelės *Aliuminio pilka spalva (RAL 9007)*
-  Bituminė stogo danga *Juoda spalva*

M1:100

Atestato nr.	<b>UAB "STATARIS"</b> Įmonės kodas 300581291			Objektas: Prekybos paskirties pastato, Kaimynų g. 3, Noriškiai, Nausodžio sen., Plungės r. sav., statybos projektas		
21175	PV	Jonas Smilgevičius		Brėžinys: <b>Projektiniai pasiūlymai //</b> Fasadas ašyse "1-6"; Fasadas ašyse "C-A"	Etapas	Laida
A 1976	Arch. PDV	Egidijus Monstavičius			TP	0
Užsakovas: <b>Vilma Razguvienė</b>				Žymuo: <b>STA-P-17-09-PP</b>	Lapų	Lapas
					8	4

Fasadas ašyse "6-1"

1:100

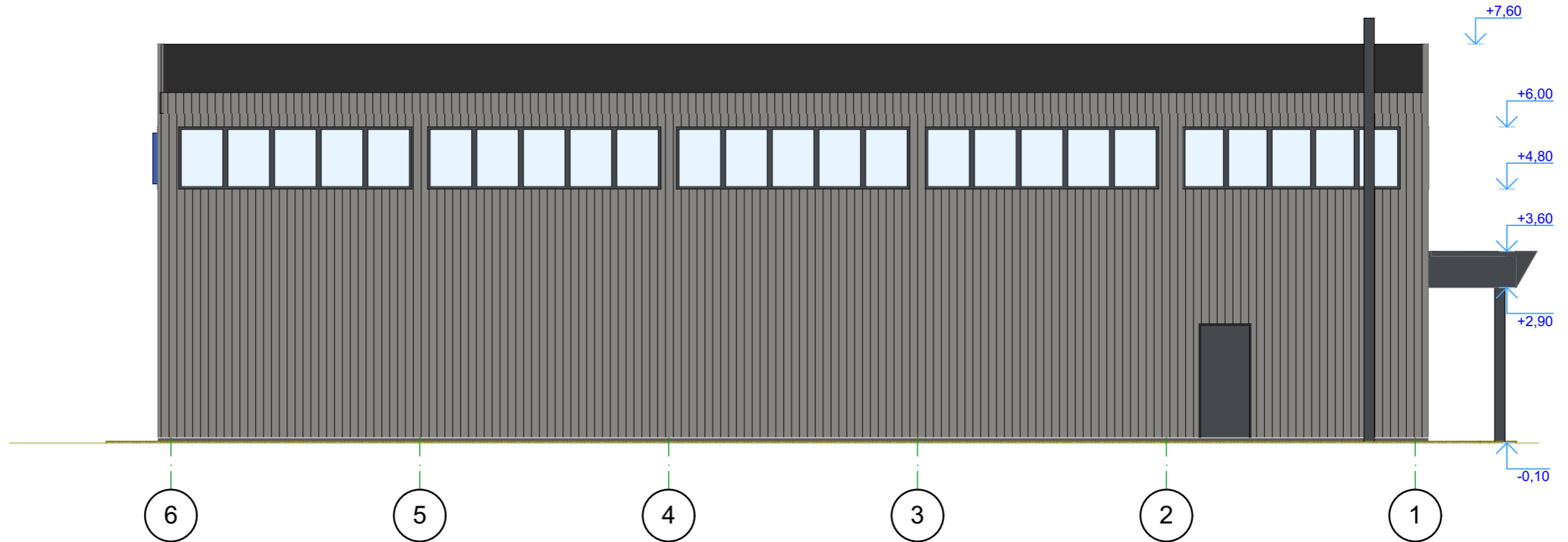

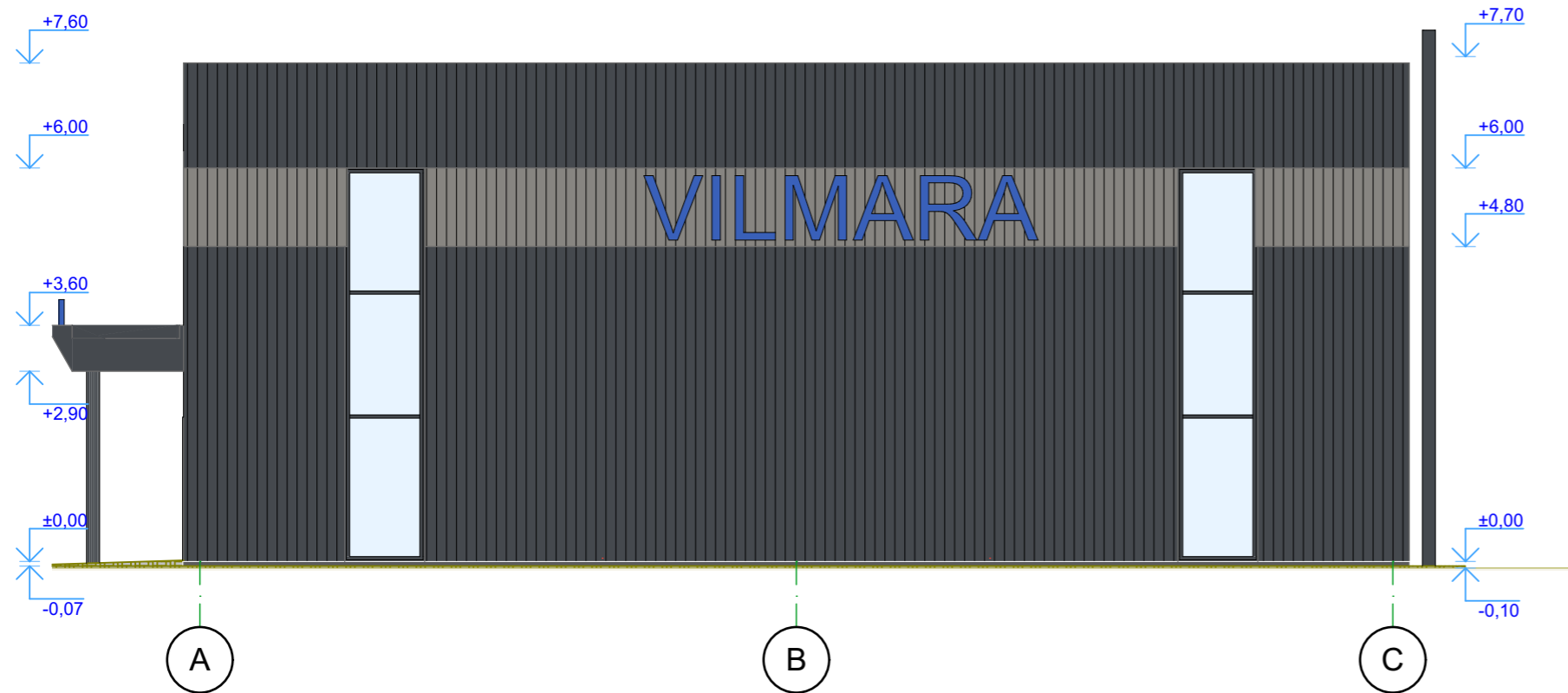

Fasadas ašyse "A-C"

1:100

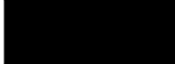

**Sutartiniai žymėjimai:**

-  Pamatų tinkas *Grafito pilka spalva (RAL 7024)*
-  Sienų sandwich panelės *Grafito pilka spalva (RAL 7024)*
-  Sienų sandwich panelės *Aliuminio pilka spalva (RAL 9007)*
-  Bituminė stogo danga *Juoda spalva*

M1:100

Atestato nr.	<b>UAB "STATARIS"</b> Įmonės kodas 300581291			Objektas: Prekybos paskirties pastato, Kaimynų g. 3, Noriškiiai, Nausodžio sen., Plungės r. sav., statybos projektas		
21175	PV	Jonas Smilgevičius		Brėžinys: <b>Projektiniai pasiūlymai //</b> Fasadas ašyse "6-1"; Fasadas ašyse "A-C"	Etapas	Laida
A 1976	Arch. PDV	Egidijus Monstavičius			TP	0
					Lapų	Lapas
Užsakovas:	Vilma Razguvienė			Žymuo:	STA-P-17-09-PP	8 / 5



Pjūvis "A-A"

1:100

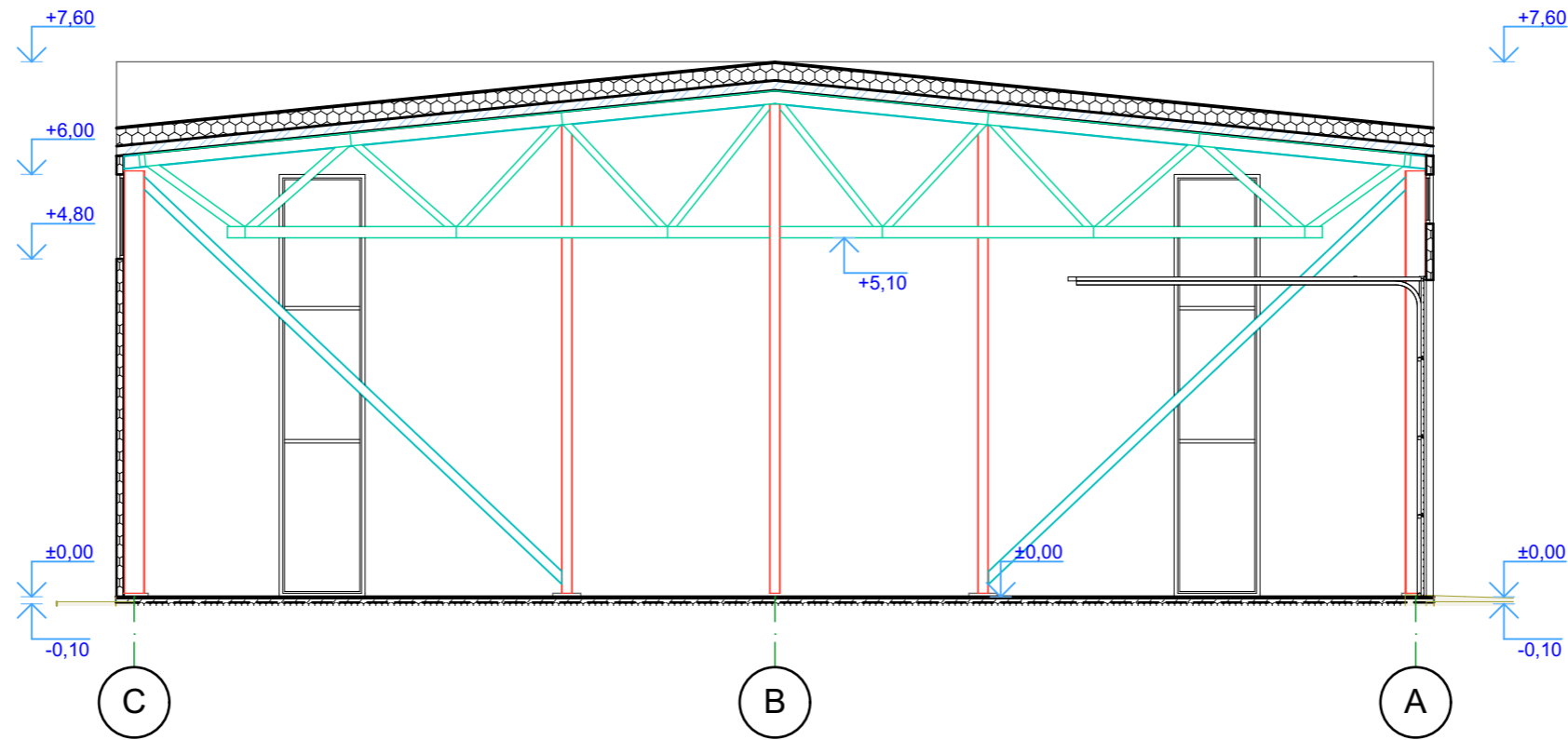

Pjūvis "B-B"

1:100

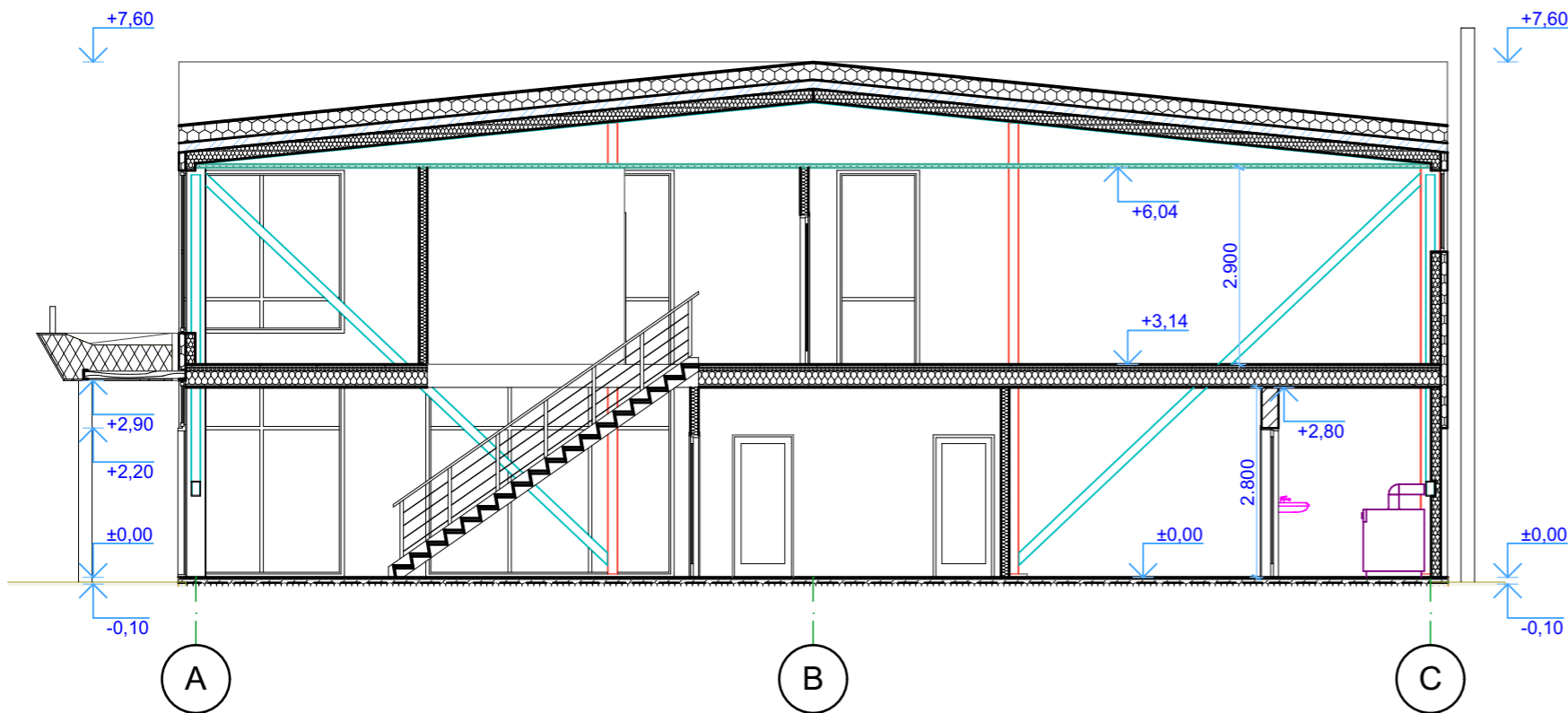

M1:100

Atestato nr.	<b>UAB "STATARIS"</b> Įmonės kodas 300581291			Objektas: Prekybos paskirties pastato, Kaimynų g. 3, Norišķiai, Nausodžio sen., Plungės r. sav., statybos projektas		
21175	PV	Jonas Smilgevičius		Brėžinys: <b>Projektiniai pasiūlymai //</b> <b>Pjūvis "A-A"; Pjūvis "B-B"</b>	Etapas	Laida
A 1976	Arch. PDV	Egidijus Monstavičius			TP	0
Užsakovas: <b>Vilma Razguvienė</b>				Žymuo: <b>STA-P-17-09-PP</b>	Lapų	Lapas
					8	6



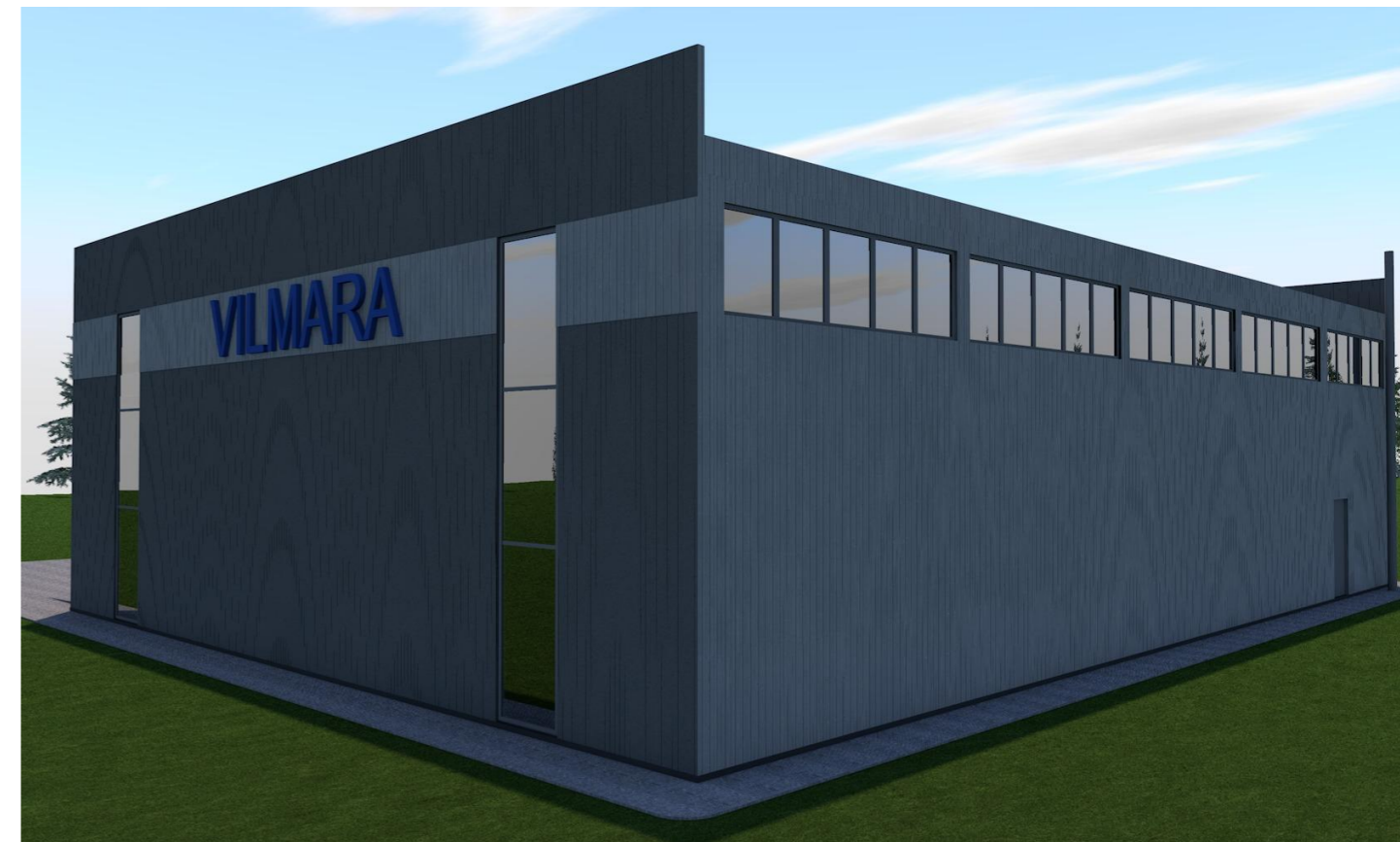

M1:100

Atestato nr.		<b>UAB "STATARIS"</b> Įmonės kodas 300581291		Objektas: Prekybos paskirties pastato, Kaimynų g. 3, Noriškiai, Nausodžio sen., Plungės r. sav., statybos projektas	
21175	PV	Jonas Smilgevičius		Brėžinys: <b>Projektiniai pasiūlymai //</b>  <b>Vizualizacijos</b>	
A 1976	Arch. PDV	Egidijus Monstavičius			
Užsakovas:  Vilma Razguvienė				Žymuo:  STA-P-17-09-PP	
				Lapų	Lapas
				8	7
				Etapas	Laida
				TP	0



Vizualizacija



Vizualizacija



M1:100

Atestato nr.	<b>UAB "STATARIS"</b> Įmonės kodas 300581291			Objektas: Prekybos paskirties pastato, Kaimynų g. 3, Noriškiai, Nausodžio sen., Plungės r. sav., statybos projektas			
21175	PV	Jonas Smilgevičius		Brėžinys: Projektiniai pasiūlymai //		Etapas	
A 1976	Arch. PDV	Egidijus Monstavičius				TP	Laida
				Vizualizacijos		0	
Užsakovas: Vilma Razguvienė				Žymuo: STA-P-17-09-PP		Lapų	Lapas
						8	8