











1. Matmenys pateikti milimetrtais, matmenis tikslinti vietoje.
2. Visi tikslūs mazgai, detalės sprendžiami darbo projekte eigoje.
3. Techninis projektas neatstoja darbo brėžinių.

Pastabas:

Atestato Nr.	A 627	PV	G.Čiukauskienė	2016	Individualios veiklos vykdymo pažyma Nr. 080832	Kompleksas:	Esamo 2 butų gyvenamosios paskirties pastato 1A2p dalies (buto Nr.2) E.Fryko g. 18, Kaunas, rekonstravimo projektas.	
	000884	Arch.	J.Prokofjevaitė	2016				
Etapas	4054	Užsakovas (staiytojas)	HKPM/378. F. Rozulavicius			Status:	Gyvenamasis namas	Laida
PP	Saulius Kutka			Brėžinio šifras:		2016-06-03 -PP, SA-2		
Mastelis		Lapas		Lapų		1		
M1:100		1		1		1		

Sutartiniai pažymėjimai	įsardoma dalis	×	×
Nauja anga			
Esamų lauko sienų apšiltinimas			
Esamos pertvaros			
Naujai proj. pertvaros			

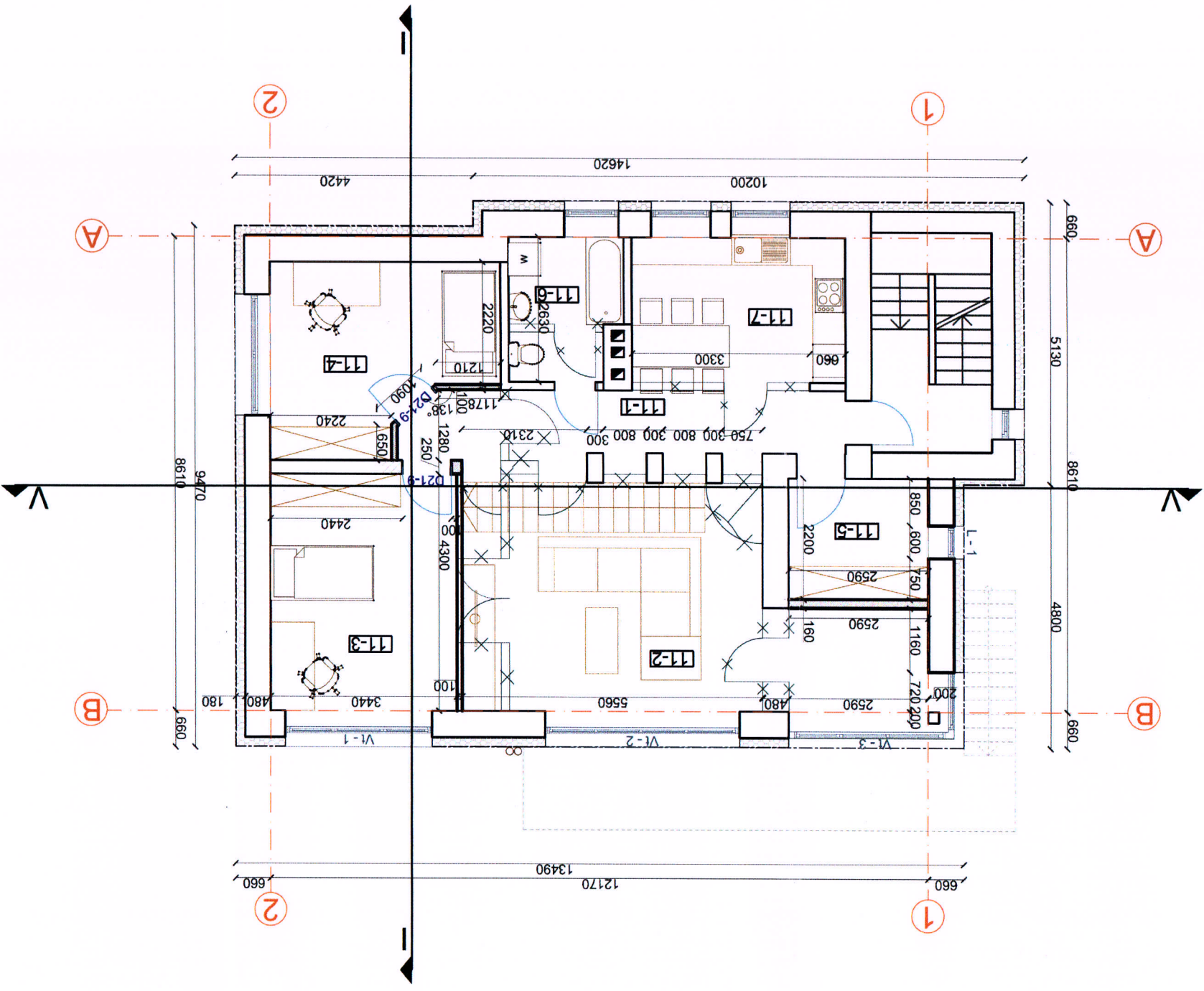

Nr.	Patalpa	Plotas m²	Prieš po rekonstrukciją rekonstrukcijos	Viso:	
				Plotas m²	Rekonstr.
11-1	Koridorius	7.86	12.40	Rekonstr.	11-1
11-2	Bendra gyvenamoji patalpa	19.93	27.94	Proj.	11-2
11-3	Vaikų kambarys	18.06	14.79	Rekonstr.	11-3
11-4	Vaikų kambarys	15.30	12.84	Rekonstr.	11-4
11-5	Drabužinė	-	5.70	Proj.	11-5
11-6	Vonia	3.48	5.20	Rekonstr.	11-6
11-7	Virtuvė	10.41	10.41	Esama	11-7
				89.28	

96

Sutartiniai pažymėjimai
išardoma dalis
Nauja anga
Esamų lauko sienų apšiltinimas
Esamos pertvaros
Naujai proj. pertvaros

- Pastabos:
1. Matmenys pateikti milimetrtais, matmenis tikslingi vietoje.
 2. Visi tikslius mazgai, detales sprendžiami darbo projekte eigoje.
 3. Techninis projektas neatsižvelgia į darbu brėžinių.

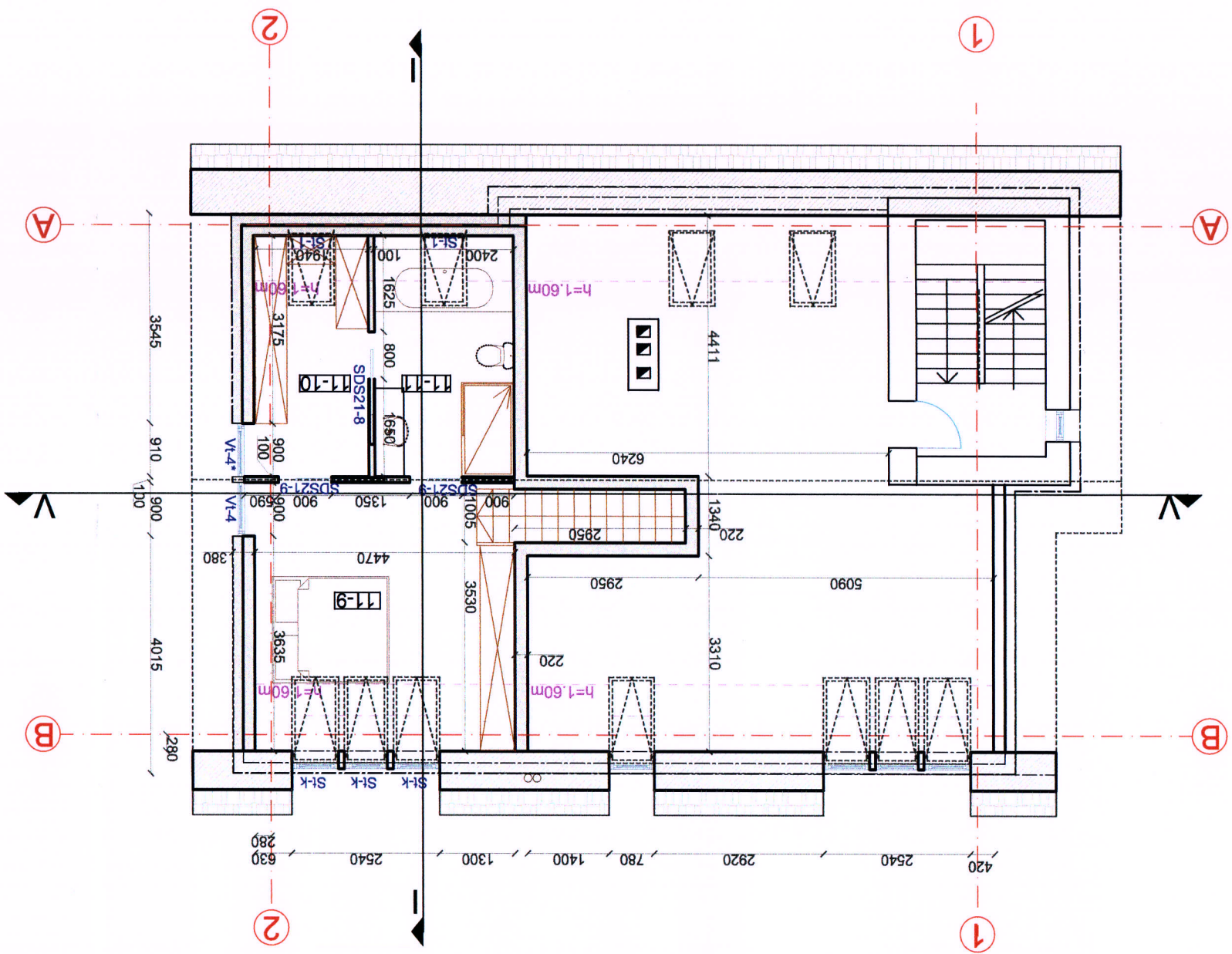

Atestato Nr.	Individualios veiklos vykdymo pažyma	Nr. 080832
Parigios Vardas, Pavardė	Paršas	Data
PV	G.Čiukauskienė	2016
Arch.	J. Prokofjevaite	2016
Etapas	Užsakovos (staiytojas)	2016
PP	Saulius Kutka	

Statybos: Gyvenamasis namas	0	Laida
Brėžinys (dokumentas)	Mansardos planas	
Brėžinio šifras:	2016-06-03 - PP, SA-3	M1:100
Mastelis	Lapas	Lapy
1	1	1

Nr. 16-551K
 Kultūros paveldo departamento prie Kultūros ministerijos Kauno skyriaus
 vyriausiasis specialistas
 Mindaugas Norkus
 2016-11-22

Mansardos eksplikacija		
Nr.	Patalpa	Plotas m²
11-9	Tėvų kambarys	16.06 Proj.
11-10	Drabužinė	7.00 Proj.
11-11	Vonia	8.37 Proj.
	Viso:	31.43

Sutartiniai pažymėjimai	✕	✕
Išardoma dalis	✕	✕
Nauja anga	□	□
Atviros dalies esamoje konstrukcijoje užtaisymas		
Esamų lauko sienų apšiltinimas		
Esamos pertvaros		
Naujai proj. pertvaros		

- PASTABOS**
1. Įrengiant stogus, vadovautis STR 2.05.02:2008 "Statinių konstrukcijos. Stogai." reikalavimų.
 2. Visi tikslūs mazgai, detalės sprendžiami darbo projekto eigoje.
 3. Stogo įrengimas, dangos klojimas, tvirtinimas atliekamas pagal dangos gamintojo technines specifikacijas.
 4. Stogo plotas **176,00 m²**, stogo viršutinė danga - esamos keraminės čerpės.
 5. Matmenys pateikti milimetrtais.
 6. Techninis projektas neatstoja darbo brėžinių.

Atestato Nr.	Individualios veiklos vykdymo pažyma Nr. 080832		
A 627	PV	G. Čiukauskienė	2016
000884	Arch.	J. Prokofjevaitė	2016
Etapas	Užsakovas (statytojas) <i>AKMA, SPEC. R. KAZLEVICIENE</i>		
PP	Saulius Kutka		

Kompleksas:		Esamo 2 butų gyvenamosios paskirties pastato 1A2p dalies (buto Nr.2) E. Fryko g. 18, Kaunas, rekonstravimo projektas	
Statinys: Gyvenamasis namas		2016	
Brėžinys (dokumentas)		Stogo planas	
Mastelis		M1:100	
Lapų	1	Lapų	1
Laida	0	Laida	0

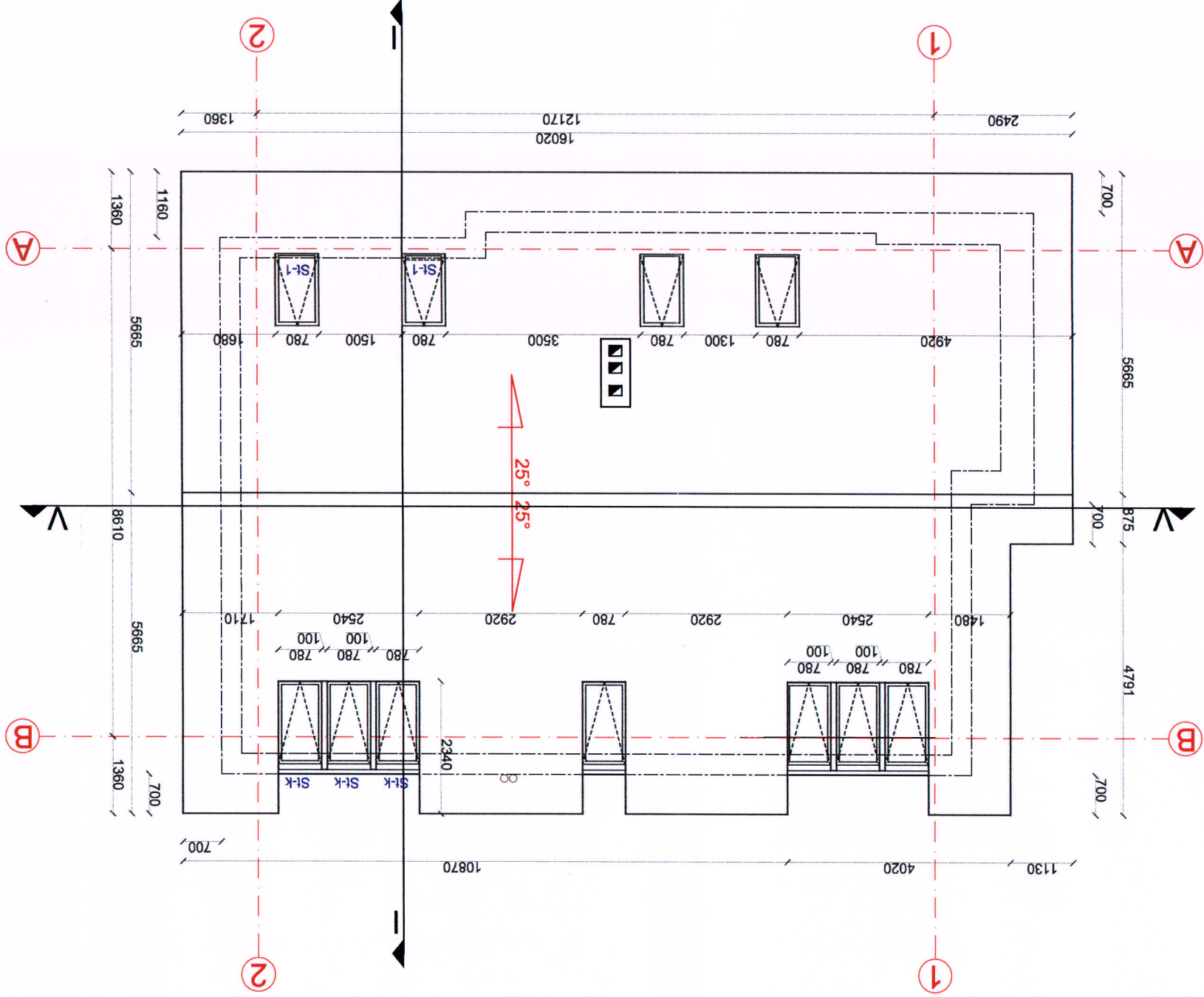

Pratara. Nr 16-551K
 Kultūros paveldo departamento prie
 Kultūros ministerijos Kauno skyriaus
 vytautas specialistas
 Mindaugas Norkus
 2016-11-22

98

Sutartiniai pažymėjimai	
Įsardoma dalis	☒
Nauja anga	☐
Esamų lauko sienų apšiltinimas	
Esamos sienos	
Naujai proj. sienos	

- Pastabos:
1. Matmenys pateikti milimetrais, matmenis tikslinti vietoje.
 2. Visi tikslūs mazgai, detalės sprendžiami darbo projekte eigoje.
 3. Techninis projektas neatstoja darbo brėžinių.

Atestato Nr.	Individualios veiklos vykdymo pažyma Nr. 080832	
A 627	Pareigos	Vardas, Pavardė
000884	Arch.	J. Prokojėvaitė
4054	Užsakovas (statytojas)	HK PM SPEC R. Ruzaitienė
Etapas	Etapas (statytojas)	
PP	Saulius Kutka	
Kompleksas: Esamo 2 butų gyvenamosios paskirties pastato 1A2p dalies (buto Nr.2) E. Fryko g. 18, Kaunas, rekonstravimo projektas		
Statys: Gyvenamasis namas		
Brėžinys (dokumentas) Pjūvis V-V		
Brėžinio šifras: 2016-06-03 - PP, SA-6		
Mastelis M1:100		
Lapai Lapas		
Laida		

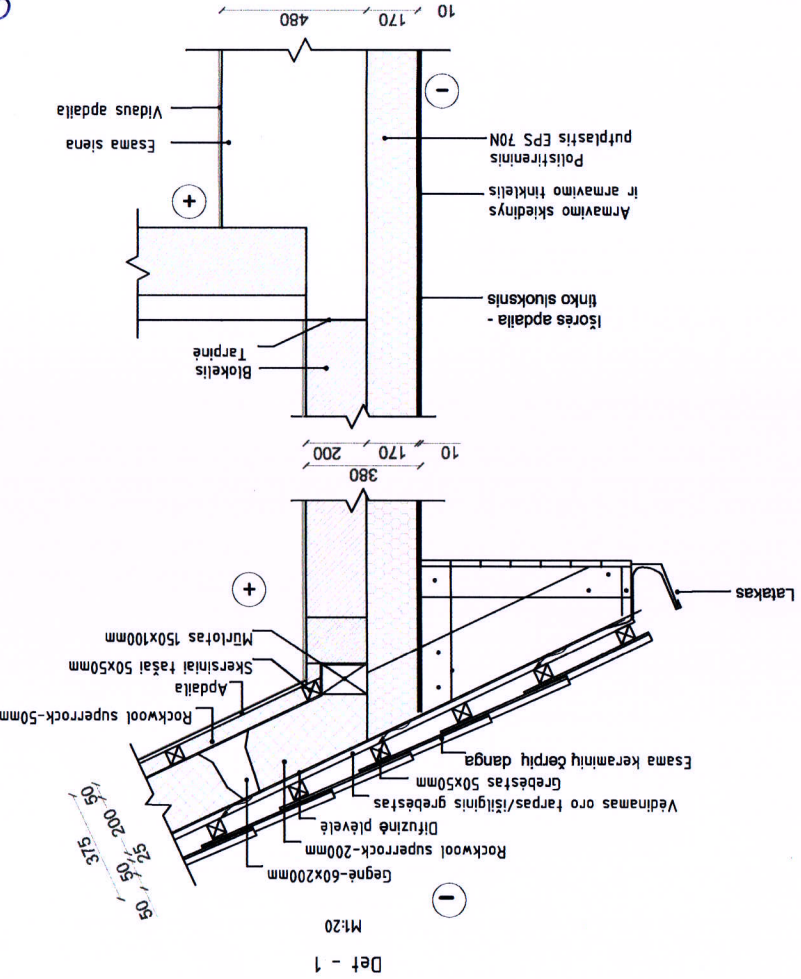
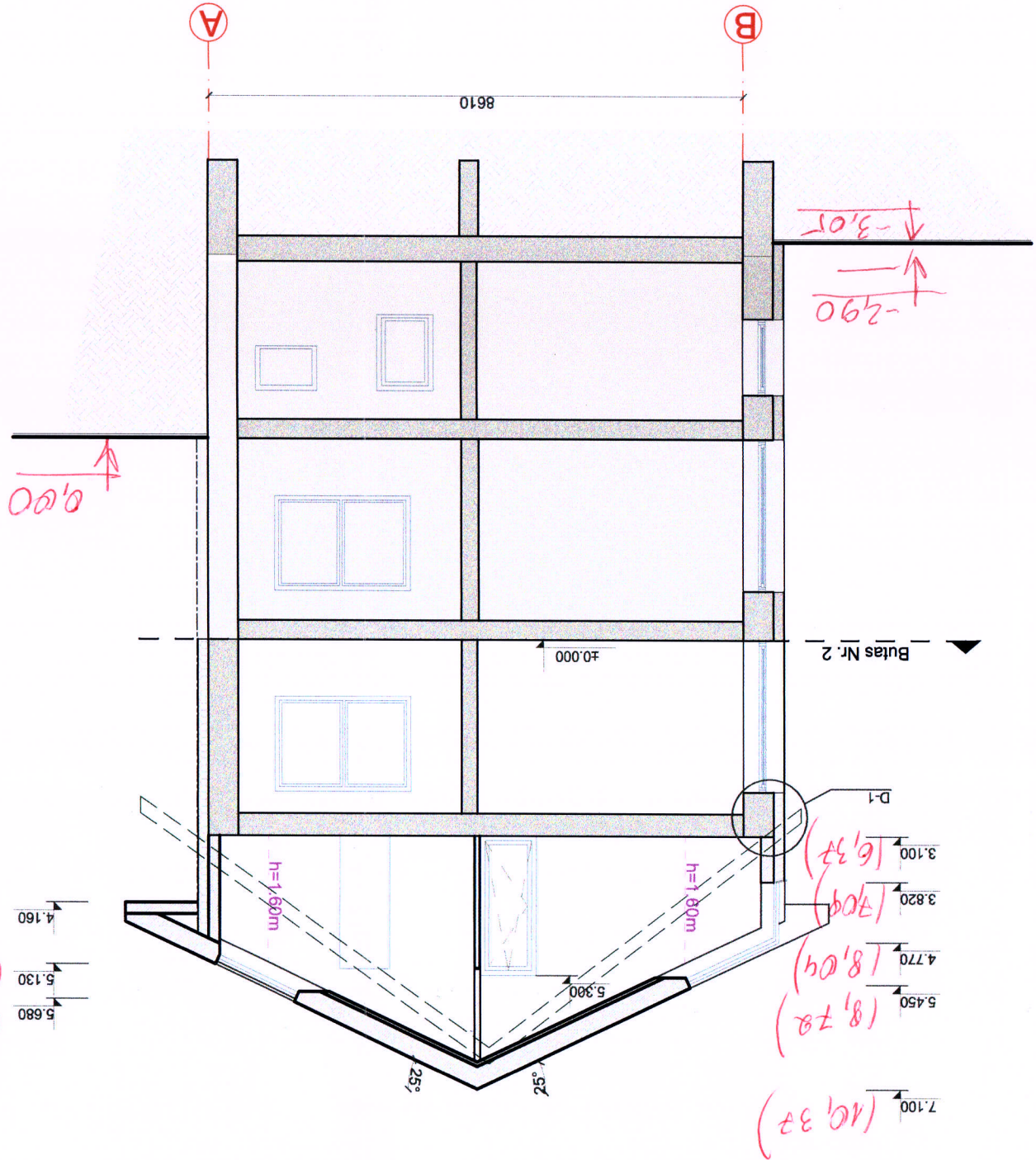

Projektuojamos pertvaros šiluminė varža = 6,172 m²K/W

R_{q1} = 0,02 m²K/W
R_{q2} = 0,04 m²K/W
R_{q3} = 0,05/0,037 = 1,351 m²K/W
R_{q4} = 0,13/0,25 = 0,052 m²K/W
R_{q5} = 0,10 m²K/W, R_{q6} = 0,10 m²K/W
R₁ = R_{q1}+R_{q2}+R_{q3}+R_{q4}+R_{q5}+R_{q6}
R₁ = 0,10+0,02+5,063+0,04+1,351+0,052+0,10 = 6,726 m²K/W

Projektuojamos pertvaros šiluminė varža = 6,172 m²K/W

R₁ = 0,2/0,18 = 1,00 m²K/W
R₂ = 0,17/0,034 = 5,00 m²K/W
R₃ = 0,002/0,95 = 0,002 m²K/W
R₄ = 0,13 m²K/W, R₅ = 0,04 m²K/W
R₆ = R₁+R₂+R₃+R₄+R₅+R₆
R₆ = 0,13+1,00+5,00+0,002+0,04 = 6,172 m²K/W

Esamos apšiltintos pertvaros šiluminė varža = 5,462 m²K/W

R₁ = 0,48/1,00 = 0,29 m²K/W
R₂ = 0,17/0,034 = 5,00 m²K/W
R₃ = 0,002/0,95 = 0,002 m²K/W
R₄ = 0,13 m²K/W, R₅ = 0,04 m²K/W
R₆ = R₁+R₂+R₃+R₄+R₅+R₆
R₆ = 0,13+0,29+5,00+0,002+0,04 = 5,462 m²K/W

44

SUTARTINIAI PAŽYMĖJIMAI

Rekomenduojama spalva - MD COLOR Nr.1 spalvininkas
 spalvos Nr. CM777, tinko tekstūra - samanele

- Pastabos:
1. Matmenys pateikti milimetrtais, matmenis tiksinti vietoje.
 2. Visi tikslūs mazgai, detalės sprendžiami darbo projekto eigoje.
 3. Techninis projektas neatstoja darbo brėžinių.

Atestato Nr.	Individualios veiklos vykdymo pažyma Nr. 080832		Pareigos	Vardas, Pavardė	Paršas	Data
	A 627	PV		G.Čiukauskienė		2016
Etapas	Užsakovas (statytojas)		Arch.	J.Prokofjevaitė		
	2016	H.KPM, SIA R.Kaulevičienė		2016		
PP	Saulius Kutka					
Kompleksas: Esamo 2 butų gyvenamosios paskirties pastato 1A2p dalies (buto Nr.2) E. Fryko g. 18, Kaunas, rekonstravimo projektas						
Statybos: Statybos: Gyvenamasis namas						
Laida						
0						
Brėžinys (dokumentas) Fasadas 2 - 1.						
Brėžinio šifras: 2016-06-03 - PP, SA-7						
Mastelis		M1:100				
Lapų	Lapas	1				
Lapų	Lapas	1				

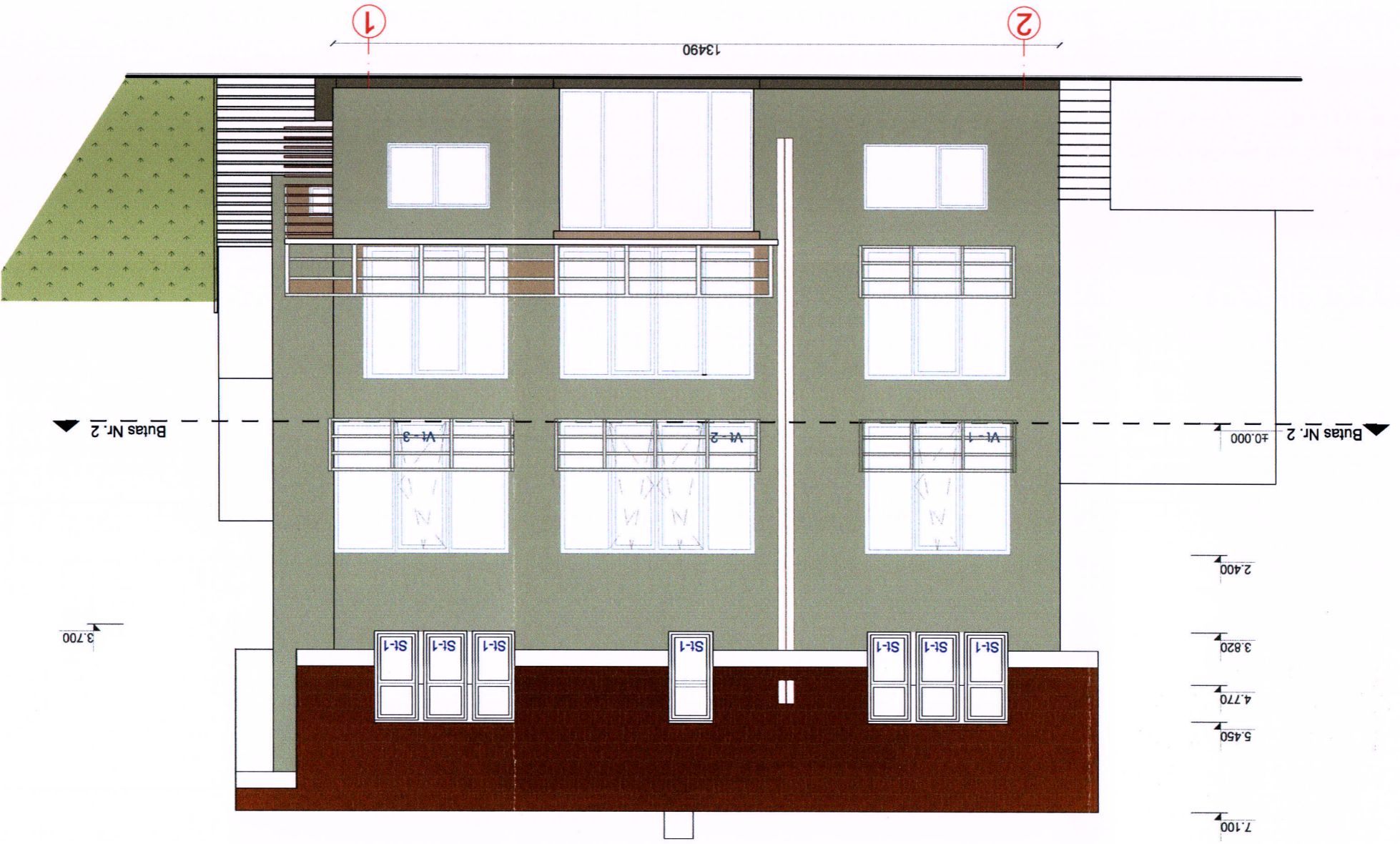

Platmatai kv.16-501K
 Kultūros paveldo departamento prie Kultūros ministerijos Kauno skyriaus
 Vyriausiasis specialistas
 Mindaugas Norkus
 2016-11-22

95

Rekomenduojama spalva - MD COLOR Nr.1 spalvininkas
 spalvos Nr. CM777, tinko tekstūra - samanele

1. Matmenys pateikti milimetrtais, matmenis tikslinti vietoje.
2. Visi tikslūs mazgai, detalės sprendžiami darbo projekte eigoje.
3. Techninis projektas neatstoja darbo brėžinių.

Pastabos:

Atestato Nr.	Individualios veiklos vykdymo pažyma M. 080832		
Parigios	Vardas, Pavardė	Parašas	Data
A 627	G.Čiukauskienė	<i>[Signature]</i>	2016
000884	Arch.	J. Prokofjevaite	2016
4054	Užsakovas (staiytojas) <i>Užsakovas: R. Kanygauskas</i>		
Etapas	Saulius Kuitka		
PP	2016-06-03 -PP, SA-8		

Kompleksas:		Esamo 2 butų gyvenamosios paskirties pastato 1A2p dalies (buto Nr.2) E.Fryko g. 18, Kaunas, rekonstravimo projektas.	
Statinys:	Gyvenamasis namas	Statys:	0
Laida	0	Brėžinys (dokumentas)	Fasadai 1 - 2, B - A.
Lapų	1	Mastelis	M1:100
Lapy	1	2016-06-03 -PP, SA-8	

96

Pečiulytė, M. 16-57K
 Kultūros paveldo departamento prie
 Kultūros ministerijos Kauno skyriaus
 Vyriausiasis specialistas
 Mindaugas Norkus
 2016-11-22

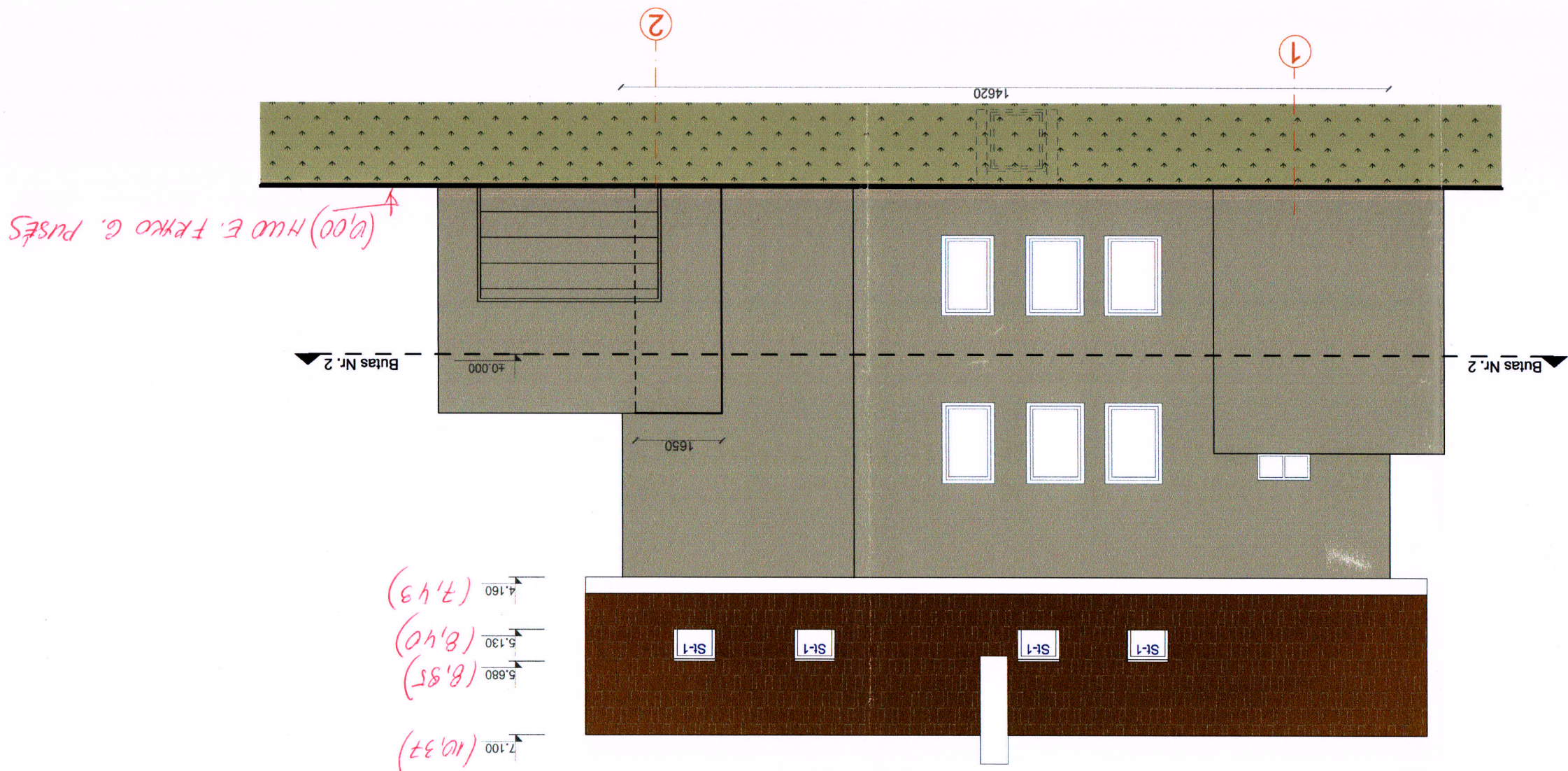

Rekomenduojama spalva - MD COLOR Nr.1 spalvininkas
 spalvos Nr. CM777, tūnko tekstūra - samanele

- Pastabas:
1. Matmenys pateikti milimetrtais, matmenis tiksliinti vietoje.
 2. Visi tikslius mazgai, detales sprendziamai darbo projekte eigoje.
 3. Techninis projektas neatsloja darbo brėzinių.

Atestato Nr.	Individualios veiklos vykdymo pažyma Nr. 080832		
A 627	Pareigos	Vardas, Pavardė	Data
000884	Arch.	G. Čiukauskienė	2016
4054	Arch.	J. Prokofjevaite	2016
Etapas	Užsakovas (statytojas)		
PP	Saulius Kutka		

Kompleksas:		Esamo 2 butų gyvenamosios paskirties pastato 1A2p dalies (buto Nr.2) E. Fryko g. 18, Kaunas, rekonstravimo projektas	
Statiny:	Gyvenamasis namas	Laida	0
Brėžinys (dokumentas)		Fasadas B- A.	
Brėžinio šifras:	2016-06-03 - PP, SA-9	M1:100	1
Mastelis	Lapas	Lapy	1

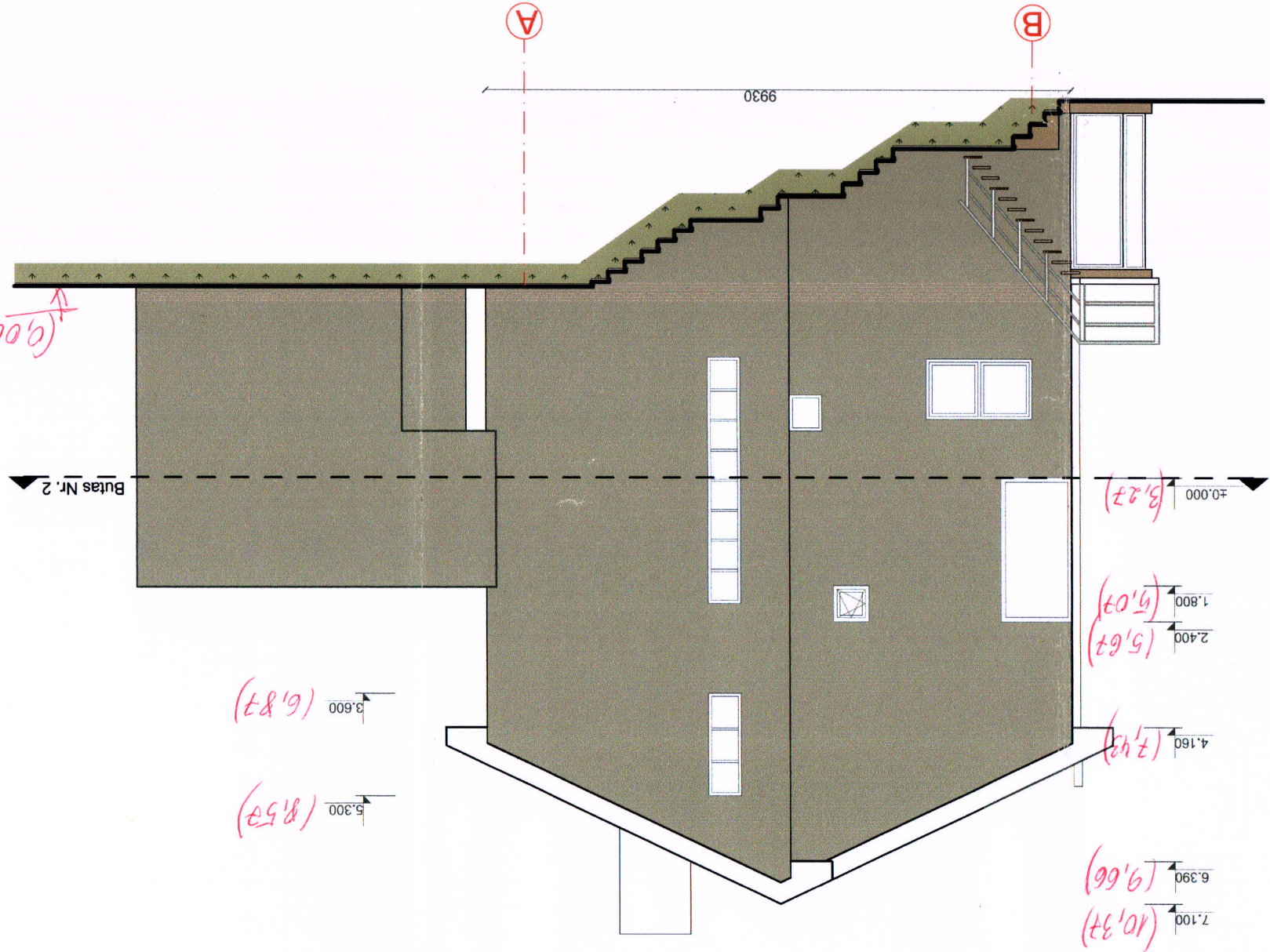

PULKAITA - Nr. 16-591K
 Kultūros paveldo departamento prie
 Kultūros ministerijos Kauno skyriaus
 vyriausiasis specialistas
 Mindaugas Norkus
 2016-11-28
 PASTABA LAPE 88
 97

Rekomenduojama spalva - MD COLOR Nr.1 spalvininkas
 spalvos Nr. CM777, tinka tekstūra - samanele

1. Matmenys pateikti milimetrtais, matmenis tiksinti vietoje.
2. Visi tikslius mazgai, detales sprendžiami darbo projekte eigoje.
3. Techninis projektas neatstoja darbo brėžinių.

Pastabos:

Atestato Nr.		Individualios veiklos vykdymo pažyma №. 080832	
A 627	PV	G.Čiukauskienė	2016
000884	Arch.	J. Prokofjevaite	2016
4054	Užsakovas (statytojas)	K. Ruzickaitė	2016
PP	Saulius Kutka		
Kompleksas: Esamo 2 butų gyvenamosios paskirties pastato 1A2p dalies (buto Nr.2) E. Fryko g. 18, Kaunas, rekonstravimo projektas			
Laida		Stalys: Gyvenamasis namas	
0	Brėžinys (dokumentas) Fasadas A - B.		
Mastelis	M1:100	Brėžinio šifras: 2016-06-03 - PP, SA-10	
Lapas	1		
Lapy	1		

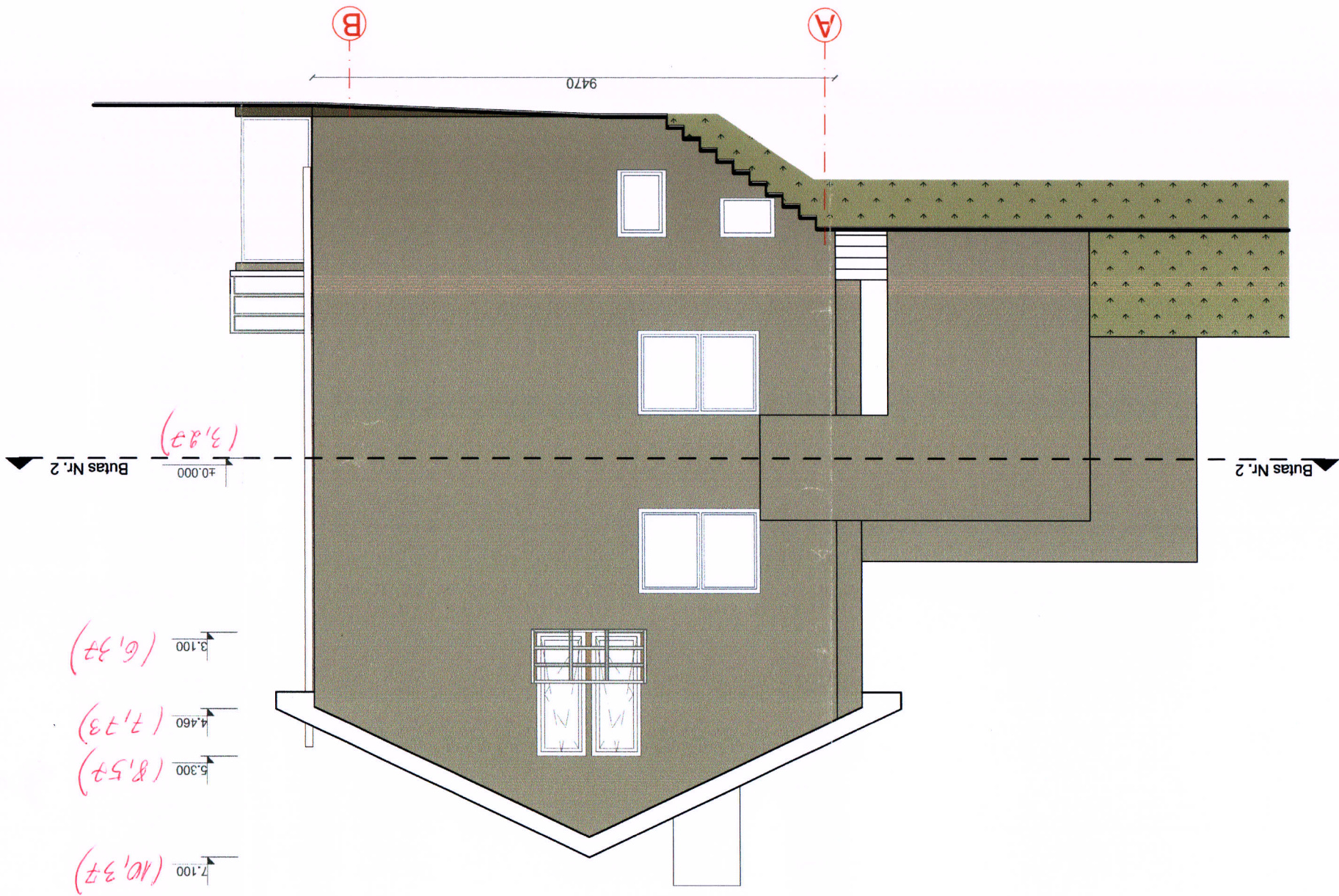

98
 PLUKAITI, M.16-551K
 Kultūros paveldo departamento prie
 Kultūros ministerijos Kauno skyriaus
 vyriausiasis specialistas
 Windaugas Norkus
 2016-11-22

Atestato Nr.	A 627		Pareigos	Vardas, Pavardė	Parašas	Data
	000884		Arch.	G. Čiukauskienė	<i>[Signature]</i>	2016
Etapas	Užsakovas (statytojas)		Saulius Kutka			
	2016		R. Razulvičienė			
PP	2016		J. Prokofjevaitė			
	2016		G. Čiukauskienė			
Kompleksas: Esamo 2 butų gyvenamosios paskirties pastato 1A2p dalies (buto Nr.2) E. Fryko g. 18, Kaunas, rekonstravimo projektas.						
Statyns: Gyvenamasis namas						
Brėžinys (dokumentas) E. Fryko g. išskiotinė						
Mastelis		M1:200	Brėžinio šifras: 2016-06-03 -PP, SA-13			
Lapų	1					
Lapy	1					

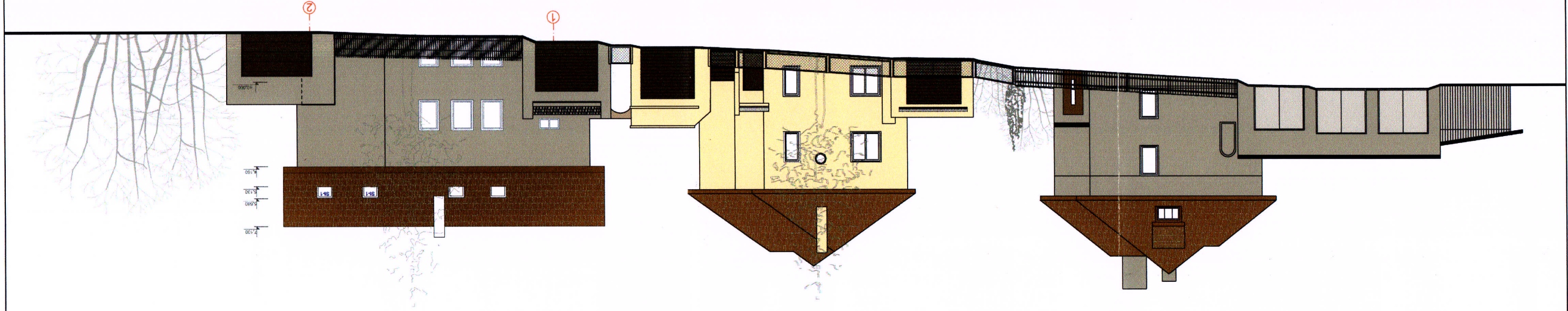

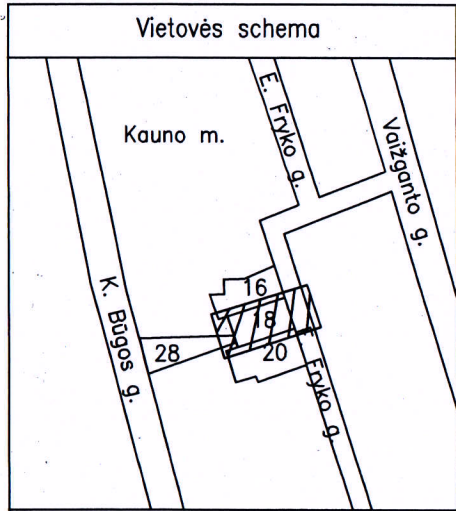

TOPOGRAFINĖ NUOTAUKA
M 1:500

91 - B - 8
59/36 - 0083

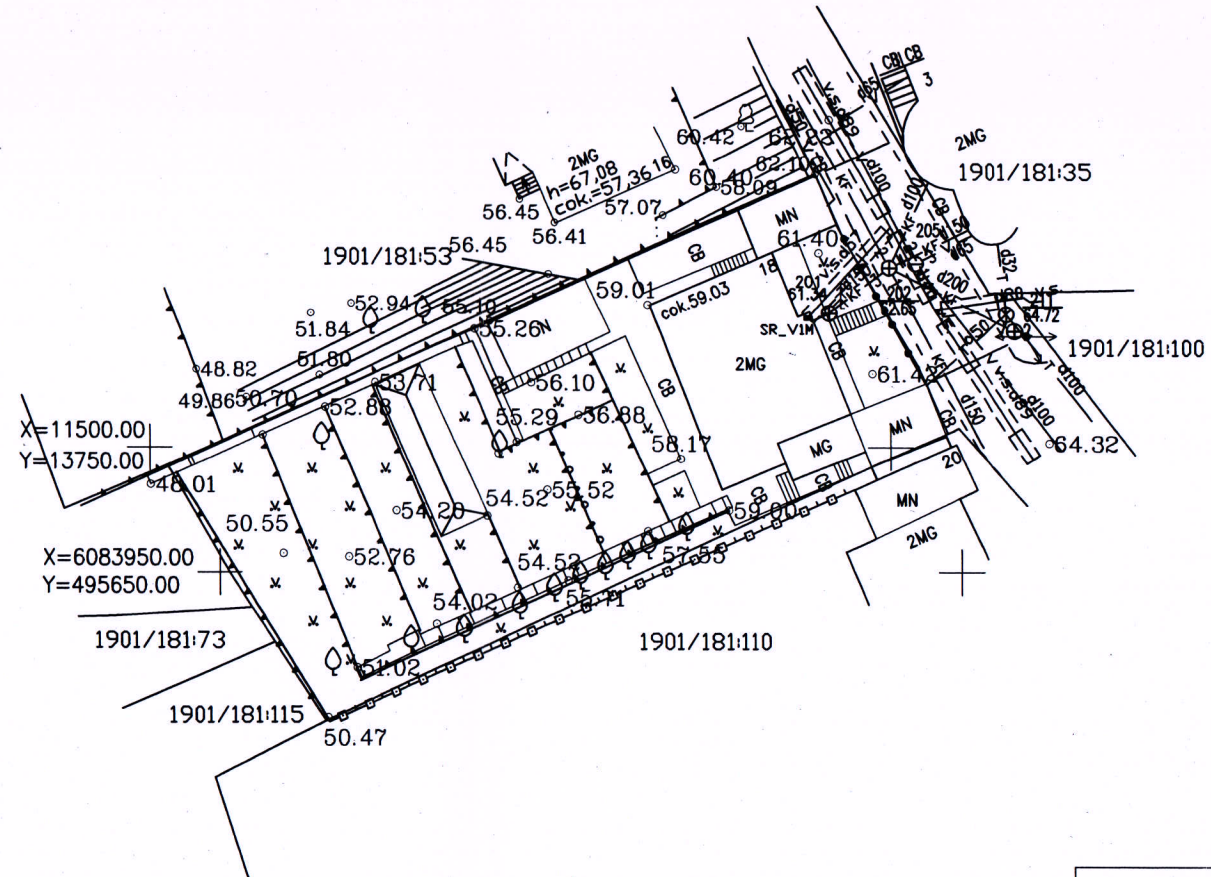

	POŽEMINIŲ KOMUNIKACIJŲ PLANO PILNUMAS PATIKRINTAS IR SUDERINTAS ŠIOSE ORGANIZACIJOSE	PAVARDĖ	PARAŠAS	DATA
1.	AB ESO	inžinierė Julija Vailušaitienė	<i>[Signature]</i>	2016.04.27
2.	UAB "Kauno apšvietimo tinklai"	UAB "Kauno gaivių apšvietimas" Techninio skyriaus viršininkė Kauno miesto savivaldybės administracijos Techninio projektavimo skyriaus Inžinierė Astra Petrauskienė	<i>[Signature]</i>	2016-04-26
3.	Kauno m. saviv. adm. Miesto planavimo ir architektūros skyrius	Urbanistikos poskyrio vyriausiasis specialistas Arvydas Augutis	<i>[Signature]</i>	2016-04-28
4.	AB "Kauno energija"	Technikos skyriaus inžinierė Ivona Dudkevičienė	<i>[Signature]</i>	2016-04-26
5.	„TEO“ LT AB	Vytautas Stravinskas Teo Technologijų ir IT padalinys Centro Resursų komandos	<i>[Signature]</i>	2016-04-26
6.	UAB "Kauno vandenys"	UAB "Kauno vandenys" Techninio-projektų skyriaus Techninės grupės vyresnysis inžinierius Gediminas Kuodis	<i>[Signature]</i>	2016-04-26
7.	UAB "Kauno autobusai"	UAB „Kauno autobusai“ Energetikos departamento vadovas Eugenijus Šmitas	<i>[Signature]</i>	2016-04-27
8.				

OBJEKTAS	160413reg2_t	Kauno m., E. Fryko g. 18, kadastrinis Nr. 1901/0181:90		
COORDINACIJŲ SISTEMA:	LKS-94	AUKŠČIŲ SISTEMA: KAUNO M.		
GEODEZININKAS	KVALIFIKACIJOS NR. 1GKV-374 IŠDUOTA 2011.06.27			
	VARDAS IR PAVARDĖ	PARAŠAS	DATA	
	E. Šileika	<i>[Signature]</i>	2016 04 22	
	Kadastrinių matavimų skyriaus I-os grupės vedėja Akvilė Pleškiecienė			

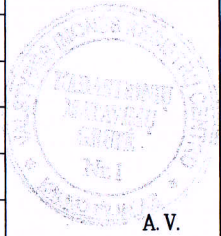

MARGARITOS ŠKALNINKIENĖS, GENOVAITĖS KILDISIENĖS IR ALDONOS-JANINOS PETRAUSKIENĖS NAMŲ VALDOS ŽEMĖS SKLYPO RIBŲ PLANAS M 1:500

LIETUVOS RESPUBLIKA
KAUNO MIESTO ŽEMETVARKOS IR GEODEZIJOS TARNYBA
1996.11.18 V. Karpačiūtė (paršas)

ADRESAS	SKLYPO	SAVAINIKO	SKLYPO NR.	ESAMAS	KADASTRO
Kaunas	Fryko 18	Fryko 18	28	28	190101810090

SKLYPO CENTRO KOORDINATĖS VALSTYBINĖJE 1942 m. KOORDINACIJŲ SISTEMOJE	X	Y
	6089246	4688265
TRAPECIJOS M 1:500 NOMENKLATŪRA VIETINĖJE KOORDINACIJŲ SISTEMOJE	91-B-7, 91-B-8, 91-B-11, 91-B-12	
SKLYPO RIBŲ POSKIO TĄSKŲ IR PASTATŲ KAMPŲ KOORDINATĖS VIETINĖJE SISTEMOJE	X	Y
	13803.77	13799.39

TĄSKO NR.	X	Y
1	11500.98	13803.77
2	11499.02	13799.39
3	11493.86	13787.86
4	11487.94	13774.62
5	11482.19	13761.80
6	11491.97	13755.25
7	11500.24	13804.21
8	11518.29	13785.77
9	11495.98	13744.26
10	11498.85	13751.19
11	11503.48	13761.90
12	11508.18	13772.96
13	11511.69	13781.01
14	11516.41	13791.83
15	11517.85	13795.13
16	11514.05	13796.78
17	11505.57	13801.86
18	11503.50	13797.67
19	11504.37	13799.50
20	11504.22	13783.88
21	11496.97	13767.23
22	11509.51	13783.56
23	11512.77	13792.06
24	11497.35	13788.23

PLOTAS 903 m²

H. ŠKALNINKIENĖS
G. KILDISIENĖS z. skl. "B" - 359 m²
A. J. PETRAUSKIENĖS z. skl. "A" - 254 m²
Bendro naudojimo z. skl. "C" - 290 m²
(B₁ = 182; B₂ = 154; B₃ = 23)
(A₁ = 156; A₂ = 98)
(C₁ = 249; C₂ = 41)
A₂, B₂ - i = 42%

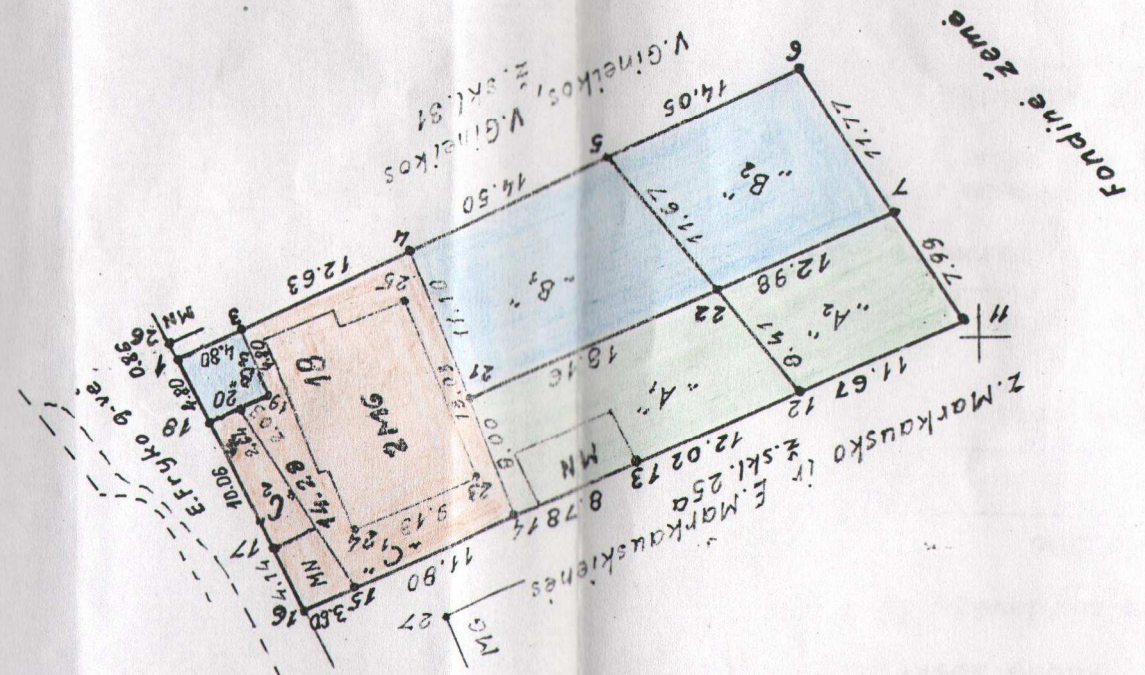

ZEMĖS SKLYPO RIBOS
PAZYMĖTOS KADASTRO ŽEMELAPYJE
2018.03.30 Vyresnioji kadastro specialistė
Nijolė Varkasienė
VI Registrų centro (darb)
Klaipėdos m. savivaldybės (paršas)
Vardas, pavardė

ORGANIZACIJOS PAVAD.	PARŠAS	PARAŠOS	PAVARDE	DATA
VAI "HIDROPROJEKTAS"	PARŠAS	PARAŠOS	PAVARDE	DATA
MATAVINIUS TIKTOKO	gr. vad.	Tzabarauskas	1994	
PLANĄ, SUDARĖ	gr. vad.	Tzabarauskas	1994	
DARBŲ VAD. VYKAS	gr. vad.	Tzabarauskas	1994	
SKIRIAMAS V. KAS	pod. vad.	V. Šavelskas	1994	
LICENCIJOS NR.	43	1993.07.20		

EL. NR.	SAUGOMOS ŽEMĖS IR OBJEKTAI	PLŪTAS
	1. Pogūge duglaso H=11m; D=26cm	

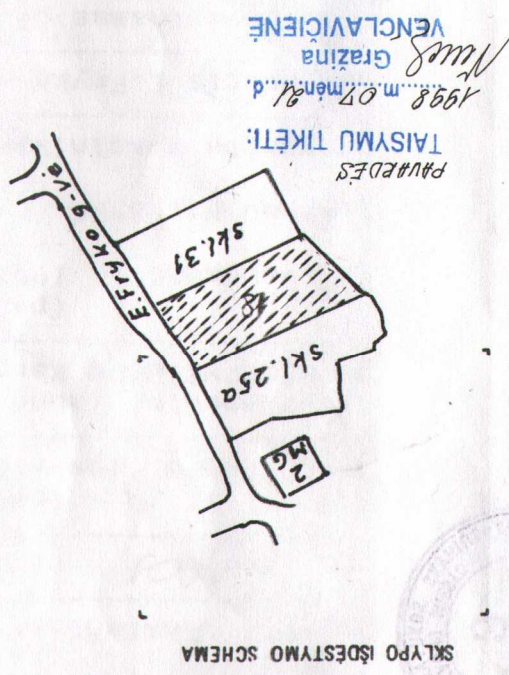

X = 11450
y = 13750

ISTATYMAS SAUGOMOS ŽEMĖS IR OBJEKTAI

SUDERINTA:

SKLYPO NR.	PARŠAS	VARDAS, PAVARDE, TĖVO VARDAS	DATA
28	Genovaitė Kildisienė	1994	
28	Aldona-Janina Petrauskienė	1994	
25a	Zigmas Markauskas	1994	
25a	Eugenija Markauskienė	1994	
31	Vytautas Gineika, Vytauto	1994	
31	Vytautas Gineika, Vinco	1994	
	MARGARITŠ ŠKALNINKIENĖ	1998.07.	