

STATYTOJAS:	UAB „Hovden“, įm.k. 302624115
PROJEKTO PAVADINIMAS:	Gamybos paskirties pastato Plungės r. sav., Plungės m., Lentpjūvės g. 14L, statybos projektas.
ŽYMUO:	1705 – TP – PP
PROJEKTO ETAPAS:	Techninis projektas
DALIS:	Priešprojektiniai pasiūlymai. Visuomenės informavimas apie visuomenei svarbaus statinio projektavimą.
PROJEKTO LAIDA:	0
STATINIO KATEGORIJA:	Ypatingas
STATYBOS RŪŠIS:	Nauja Statyba
STATYBOS ADRESAS:	Plungės r. sav., Plungės m., Lentpjūvės g. 14L. Plungė, 2017 m.
PROJEKTAVIMO DARBAI:	UAB „ARCHvizija“, S. Nėries 29A, Plungės m.
PROJEKTO VADOVAS	Darius Saltonas atestato Nr. 1302
DIREKTORĖ	Neringa Stroputė-Janauskienė diplomo Nr. 0005870

UAB „ARCHvizija“; S.Nėries g.29 a, LT-90167 Plungė; Įmonės kodas: 30061340; PVM kodas LT 100003363511; Bankas: „Swedbankas“
Banko kodas: 73000; A/s LT 05 7300 0100 9758 2839; MOB. TEL. +370 682 68566; EL. PAŠTAS: archvizija@gmail.com.

AIŠKINAMASIS RAŠTAS

TURINYS

1. Bendras aiškinamasis raštas su numatomais techniniais ekonominiais rodikliais – 4 lapai.
2. Projektinių pasiūlymų brėžiniai:
 - 2.1. Sklypo planas – 1 lapas;
 - 2.2. Pastato brėžiniai – 5 lapai;
3. Aiškinamojo rašto priedai:
 - 3.1. Statytojo įgaliojimas projektuotojui – 1 lapas;
 - 3.2. Projektinių pasiūlymų rengimo užduotis – 3 lapai;
 - 3.3. Žemės nuomos sutartis – 3 lapai
 - 3.4. Pegistro pažymėjimas ir žemės planas – 10 lapų;
 - 3.5. Nekilnojamojo kadastro duomenų byla – 14 lapų.

STATINIO BENDRIEJI PAŽINTINIAI DUOMENYS

Statinio pavadinimas.

Gamybos paskirties pastato, Plungės r. sav., Plungės m., Lentpjūvės g. 14L, statybos projektas.

Statybos geografinė vieta. Adresas.

Plungės r. sav., Plungės m., Lentpjūvės g. 14L.

Statytojas(užsakovas).

UAB „Hovden“, įm.k. 302624115, registruota adresu Šaulių g. 33-2, LT-92224 Klaipėda, tel.: 8 685 76395, el.p.: l.juska@mail.lt

Statybos rūšis.

Nauja statyba.

Statinio kategorija.

Ypatingas statinys.

Statinio pagrindinė naudojimo paskirtis.

Pastatas bus skirtas baldų gamybai (surinkimui). Taip pat pastate bus: žaliavų ir gatavos produkcijos sandėliavimas, darbuotojų buitinės patalpos, administracinės patalpos. Pastate dirbtų apie 91 darbuotoją (moterų apie 68, vyrų – apie 28): administracija - 6, porolono apdirbimas – 6, žaliavų sandėliavimas – 4, siuvykla – 27, surinkimo linijos – 44, gatavos produkcijos sandėliavimas – 4. Pastatas šilto tipo. Numatomas šildymas – geoterminis.

Žemės sklypas.

Kadastrinis Nr. 6854/0001:196.

Pagrindinė naudojimo paskirtis - kita.

Naudojimo būdas – pramonės ir sandėliavimo objektų teritorijos.

Žemės sklypo plotas – 2,5614 ha.

Užstatyta teritorija – 0,4911 ha.

Nuosavybės teisė – Lietuvos Respublika. Sklypas valdomas pagal 2004-10-29 Apskritis viršininko įsakymas Nr. 2380, 2011-03-31 Nacionalinės žemės tarnybos teritorijos žemėtvarkos skyriaus vedėjo įsakymas Nr. 36VĮ-(14.36.2)-264 žemės nuomos sutartį.

Esami statiniai sklype.

Pastatas – degalinė, bendrasis plotas – 67,21 m², užstatytas plotas – 81,00 m²;

Pastatas – siurblinė, bendrasis plotas – 7,31 m², užstatytas plotas – 10,00 m².

Esamus statinius projektuojama nugriauti.

Projektuojamas gamybinis pastatas.

Užstatymo plotas – ~4500 m²;

Bendrasis plotas – ~4500 m²;

Aukštų skaičius – 1a;

Aukštis - ~ 9,00 m;

Tūris - ~ 31000 m³.

Projektuojami sklypo rodikliai po pastato pastatymo:

Užstatymo tankumas – ~20 % .

Užstatymo intensyvumas – ~20 %.

Pastaba: Projektuojami duomenys bus tikslinami techninio projekto rengimo metu.

PROJEKTINIŲ SPRENDIMŲ APRAŠYMAS

Šių projektinių pasiūlymų tikslas, parengti naujo gamybos pastato statybos projektinius sprendinius (pasiūlymus) su tikslu, kad ateityje būtų galima vykdyti sekančius etapus:

1. Išreikšti Statytojo sumanyto projektuoti statinio architektūros ir kitų pagrindinių sprendinių idėją;
2. Informuoti visuomenę apie visuomenei svarbaus statinio ar statinio, kuriam Teritorijų planavimo įstatymo 20 straipsnyje nustatytais atvejais neparengti teritorijų planavimo dokumentai ir statyba konkrečiame sklype leidžiama, numatomą projektavimą;
3. Specialiesiems architektūros reikalavimams nustatyti;
4. Naudoti kaip medžiagą Projektuotojo parinkimo konkursui;
5. Nustatyti žemės sklypo teritorijos naudojimo reglamento parametrus, kai Teritorijų planavimo įstatymo 20 straipsnio nustatytais atvejais neparengti teritorijų planavimo dokumentai ir statyba konkrečiame žemės sklype leidžiama.
6. Projektiniai pasiūlymai yra vienas iš dokumentų, kuriuo vadovaujantis rengiamas Techninis projektas arba Techninis darbo projektas.

SKLYPO PLANO SPRENDINIAI

Inžinerinių geodezinių tyrinėjimų duomenimis sklype reljefas yra ramus. Sklypo sanitarinė ir ekologinė situacija yra normali. Sklype nėra susikaupusių šiukšlių ar aplinkai kenksmingų medžiagų. Gretimybėse nėra objektų kuriems projektuojamas pastatas darytų kokią neigiamą įtaką, nes gretimuose sklypuose yra gamybos, sandėliavimo ir komercinės paskirties pastatai ir juose vykdoma šių paskirčių veikla. Sklype esantys du maži statiniai projektuojami nugriauti. Į sklypą yra patenkama atvažiuojant nuo lentpjūvės gatvės per kituose sklypuose išskirtus servituto teisėmis kelius. Keliai yra suformuoti ant esamų asfalto ir betono kietų dangų.

Pagal Plungės miesto bendrąjį planą sklypas priskiriamas – pramonės ir sandėliavimo objektų teritorijoms. Sklypui yra padarytas ir patvirtintas detalusis planas.

Pastatas sklype yra projektuojamas atsižvelgiant į sklypo konfigūraciją ir orientuojamas palei šiaurės vakarų kraštinę. Aplink pastatą yra projektuojama asfalto danga. Sklypo pietinėje pusėje yra projektuojamas apie 500 m³ priešgaisrinis vandens telkinys su aikštele tinkančia apsisukti gaisrinėms autocisternoms. Iškastas gruntas bus panaudotas sklypo vertikaliniam planiravimui.

Sklypui reikalingi inžineriniai tinklai: Lietaus vandens nuvedimas projektuojamas į priešgaisrinį telkinį; elektros galia bus suprojektuota ir atvesta naujai; vandentiekis atvedamas iš lentpjūvės gatvės ir turės užtikrinti buitiniams reikmėms ir vidaus priešgaisriniam vandentiekiiui reikalingą debitą (vanduo gamybos procese nėra naudojamas); šildymui bus projektuojamas geoterminis šildymas, tam bus sklype daromi gręžiniai.

Pastatui yra reikalingos 58 automobilių statymo vietos. Vietų skaičius nustatomas pagal pastate vykdomą veiklą: gamybai – 40, sandėliavimui – 16, administravimui – 2. Taip pat prie pastato bus projektuojama viena vieta skirta neįgaliesiems. Viso – 59 vietos. Automobilių statymo vietos yra projektuojamos sklypo šiaurės vakarinėje pusėje, prie įvažiavimų į sklypą.

PASTATO ARCHITEKTŪRA

Pastato architektūra (aukštingumas, tūris, fasadų sprendiniai).

Projektuojamas pastatas taisyklingo stačiakampio formos, vienatūris, 1a, su mažo nuolydžio dvišlaičiu stogu. Pastato konstrukcija karkasinė (g/b kolonos ir metalinės santvaros). Lauko sienos dengtos horizontaliomis kompozitinėmis plokštėmis, kurių paviršiaus iš skardos, spalva – tamsiai pilka (RAL 7015). Stogui panaudojama prilydoma danga su pabarstu, spalva – tamsiai pilka (preliminari RAL 7011). Pamatai tinkuojami, pilkos spalvos. Langai PVC profilių, tamsiai pilkos spalvos (RAL 7016). Durys ir pakeliami vartai, tamsiai pilki (RAL 7016). Langai PVC profilių, oranžinės spalvos (RAL 2000).

Iš pastato galų yra formuojamas grunto nužemėjimas, vilkikams su puspriekabėmis privažiuoti išsikrauti ir pasikrauti. Tam yra suprojektuota po dvejus pakeliamus vartus su susijungimo rankovėmis.

Rankovės skirtos apsaugoti medžiagas nuo atmosferos poveikio, bei sumažinti šilumos nuostolius. Darbuotojai į pastatą pateks iš pastato šiaurės vakarų pusės. Iš tos pačios pusės bus projektuojamos ir 58 lengvųjų automobilių statymo vietos, bei viena vieta neįgaliajam. Užsakovai nepageidavo pastato pritaikyti neįgaliųjų reikmėms, bet minimalūs sprendiniai yra pritaikyti dėl galimų neįgaliųjų verslo užsakovų.

Pastato viduje projektuojamos patalpos: gamybai, sandėliavimui, buitinės, administracinės, pagalbinės. Patalpos tarpusavyje yra susisiekiančios.

Sandėliavimui reikalingos dvi patalpos – žaliavų ir gatavos produkcijos sandėliai.

Gamybai reikalingos trys patalpos – porolono apdirbimo, siuvyklos ir gamybos linijų patalpos.

Buitinėms patalpos: vyrų ir moterų persirengimo patalpos su dušu (moterys sudarys apie ¼ viso personalo), vyrų ir moterų WC, bendra valgykla. Pastatui yra numatomas WC neįgaliesiems.

Administracijai reikalingos dvi patalpos – administracinė ir pasitarimų.

Pagalbinės patalpos: šilumos punktas ir krautuvo įkrovimo patalpa.

Patalpų vidaus apdailai naudoti LR sertifikuotas apdailos medžiagos, atitinkančias galiojančius teisės aktus ir higienos normas, būtų saugios žmogaus sveikatai ir užtikrintų statinių ugniai atsparumo laipsnį.

TRUMPAS TECHNOLOGIJOS APRAŠYMAS

Žaliavos yra atgabenamos krovininiais automobiliais ir iškraunamos žaliavų sandėlio ir porolono paruošimo patalpose. Pagrindinės žaliavos: audiniai, įvairūs porolonai, baldų mechanizmai, baldų plokščių detalės, baldams skirtos medinės detalės, furnitūra, pakavimo medžiagos. Sandėlyje žaliavos yra sandėliuojamos stelažuose. Sandėliavimui yra naudojamas elektrinis šakinis krautuvas (žmogus eina paskui prietaisą). Pilnu apkrovimu veikiančiai įmonei žaliavos bus atvežamos apie 0,5 puspriekabės per darbo dieną.

Žaliavos toliau paskirstomos tarp gamybos linijų ir siuvyklos patalpų. Porolono apdirbimo patalpoje yra pjaustomas porolonas, pildomos pagalvės. Siuvyklos patalpoje yra vykdomas sukirpimas ir siuvimas. Gamybos linijose yra surenkami ir supakuojami gaminiai. Gatavos produkcijos sandėlyje, tam skirtose vietose, atitinkama tvarka, ant žemės, yra sandėliuojama produkcija. Produkcija yra sandėliuojama grupuojant, kad galėtų užpildyti standartinę puspriekabę. Sandėliavimo pajėgumas apie keturios puspriekabės. Įmonei dirbant pilnu pajėgumu, iš sandėlio bus išvežama apie 1÷1,5 puspriekabės produkcijos kiekvieną darbo dieną.

Darbuotojų buitinės patalpos: moterų ir vyrų persirengimo patalpos su dušu; vyrų ir moterų tualetai, tualetas neįgaliesiems, valgykla.

Administracijos patalpos: administracinės patalpos skirtos buhalterijai ir vadybai, pasitarimų kabinetas skirtas pasitarimams ir vadovo darbo vieta.

Pagalbinės patalpos: šilumos punktas ir įkrovimo patalpa (skirta šakiniam krautuvui įkrauti).

Darbo režimo organizavimas: visi darbuotojai patektų per vienas duris. Praėjimas palei administracines patalpas, praeinant per turniketų su elektronine darbo laiko apskaita. Darbuotojai dirbtų darbo dienomis nuo 8:00 iki 17:00 val.. Toliau judėjimas koridoriais link persirengimo patalpų, o iš ten vienu koridoriumi patenkama į siuvyklą, kitu – į gamybos linijų patalpą. Taip pat iš koridoriaus bus patekimas ir į gatavos produkcijos sandėlį. Darbuotojai gamybinėse ir sandėliavimo patalpose juda pagal darbo poreikį, be technologinių apribojimų. Darbuotojai pietaus valgykloje savo atsineštu arba ten pat pasišildytu ar pasigamintu maistu. Valgykla numatyta 48 darbuotojams. Pietaujama bus dalimis, po maždaug 40÷48 darbuotojų. Pietų metas nuo 11:30 iki 13:30 val..

Gamybos ir sandėliavimo paskirties pastatams yra privaloma nustatyti ir įregistruoti sanitarinę apsaugos zoną. Tam bus atliekama atskira poveikio visuomenės sveikatai vertinimo procedūra ir nustatoma individuali, projektuojamos gamybos įmonės sanitarinė apsaugos zona (SAZ). Į zona patenkančiuose žemės sklypuose bus privaloma įregistruoti SAZ iki pastato pridavimo eksploatuoti.

Priešprojektinių pasiūlymų autorius yra UAB "ARCHvizija".

Projekto vadovas D. Saltonas

Atestato Nr. A1302

(vardas, pavardė, parašas, kvalifikacijos atestato arba pažymos Nr., data)



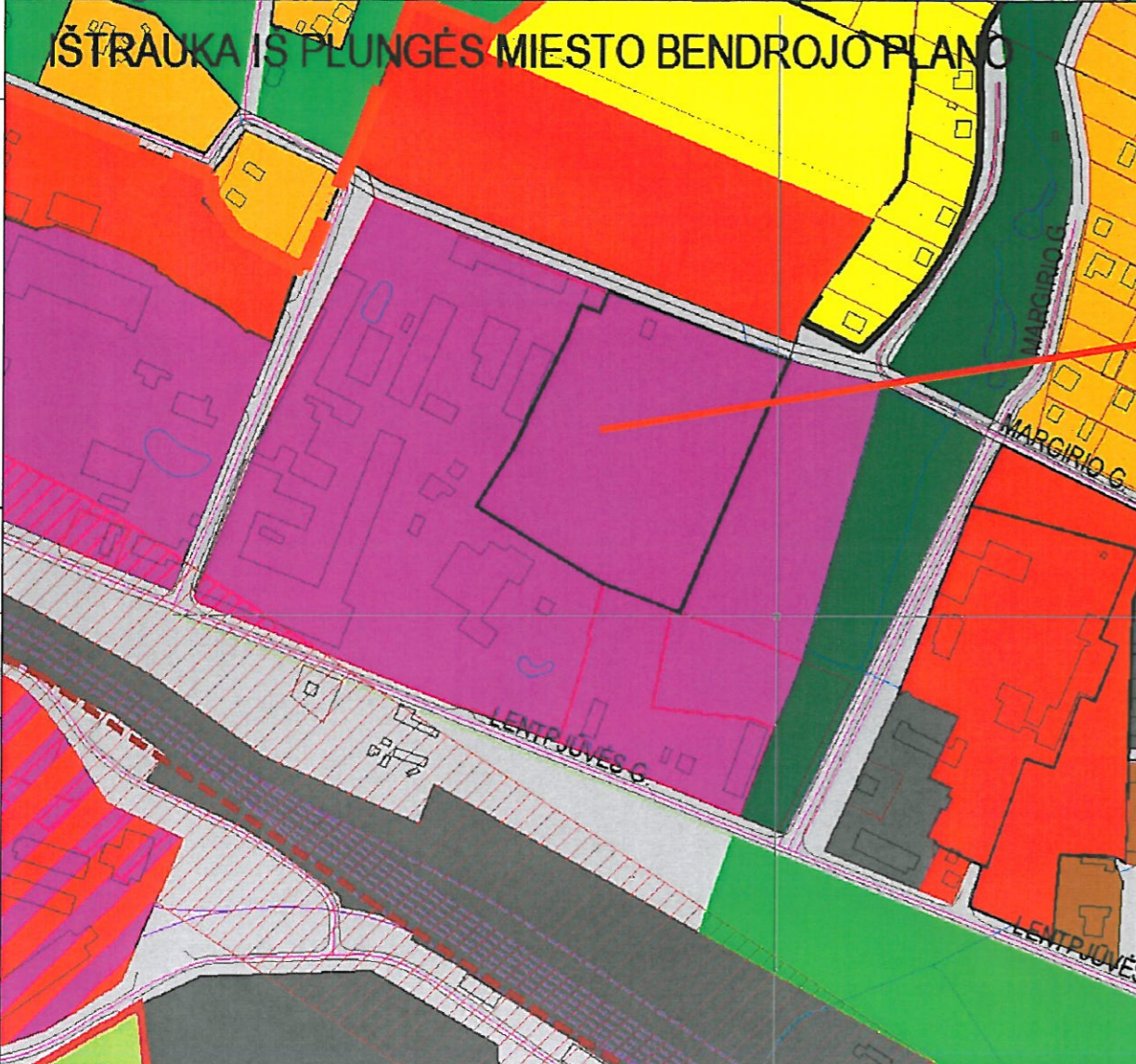

SUTARTINIAI ŽYMĖJIMAI

[Red line]	ESAMA MIESTO RIBA
[Blue line]	SIŪLOMA MIESTO RIBA
[Dashed blue line]	SIŪLOMA MIESTO CENTRINĖS DALIES RIBA
[Green line]	ŽEMĖ SKLYPŲ RIBOS
[Hatched area]	SANITARINIS APSAUGOS ZONOS
[Red line]	PLANUOJAMOS JUNGTYS
[Dashed red line]	KULTŪROS PAVELDO VERTYBIŲ (KPV) TERITORIJOS
[Dashed green line]	NPVYVIZUALINĖS APSAUGOS ZONOS
[Yellow area]	PLANUOJAMOS PLĖTROS TERITORIJOS:
[Yellow area]	GYVENAMAJI MAŽAJUKŪTĖ
[Orange area]	GYVENAMOJO PASKIRTIES
[Red area]	KOMERCINIŲ OBJEKTŲ
[Purple area]	VISUOMENINĖS PASKIRTIES OBJEKTŲ
[Pink area]	PRAMONĖS IR SANDĖLIAVIMO OBJEKTŲ
[Grey area]	INFRASTRUKTŪROS OBJEKTŲ
[Green area]	BENDRO NAUDOJIMO
[Dark green area]	APSAUGOS ŽELDINIŲ
[Light green area]	REKREACINIŲ OBJEKTŲ
[Yellow area]	KOMERCINIŲ IR GYV. MAŽAJUKŪTĖS PASKIRTIES
[Pink area]	KOMERCINIŲ IR PRAMONĖS-SANDĖLIAVIMO OBL.
[Red area]	KOMERCINIŲ IR VISUOMENINIŲ OBJEKTŲ
[Hatched area]	ESAMOS TERITORIJOS NAUDOJIMO BŪDAS:
[Green area]	MĚŠKŲ ŪKIO PASKIRTIES ŽEMĖ
[Light green area]	KONSERVACINĖS PASKIRTIES ŽEMĖ:
[Light green area]	KULTŪROS PAVELDO OBJEKTŲ TERITORIJOS
[Light blue area]	VANDENS ŪKIO PASKIRTIES ŽEMĖ
[Orange area]	KITOS PASKIRTIES ŽEMĖ:
[Orange area]	MĚŠKIOS PASKIRTIES OBJEKTŲ TERITORIJOS*
[Pink area]	KOMERCINĖS PASKIRTIES OBJEKTŲ TERITORIJOS
[Purple area]	PRAMONĖS IR SANDĖLIAVIMO OBJEKTŲ TERITORIJOS
[Yellow area]	GYVENAMOSIOS PASKIRTIES TERITORIJOS
[Orange area]	DAUGIAJUKŪTĖS STATYBOS
[Yellow area]	MAŽAJUKŪTĖS STATYBOS
[Purple area]	VISUOMENINĖS PASKIRTIES TERITORIJOS
[Grey area]	INŽINERINĖS INFRASTRUKTŪROS TERITORIJOS
[Green area]	BENDRO NAUDOJIMO TERITORIJOS
[Light green area]	NAUDOJIMŲ ĮKĀVENŲ TERITORIJOS

SUTARTINIAI ŽYMĖJIMAI

[Red line]	- SKLYPO RIBA
[Red line with '1' in a box]	- PROJEKTUOJAMAS GAMYBOS PASKIRTIES PASTATAS

PROJ. DALIS	
PAVARD?	
PARAŠAS	
DATA	

Įmonės kodas 300613401	UAB "Archvizija"			Kompleksas: Gamybos paskirties pastato Plungės r.sav., Plungės m., Lentpiūvės g. 14L. statybos projektas	
	A 1302	PV	D. Saltonas	2016-06	Brėžinys: SITUACIJOS SCHEMA
0005870	Arch.	N. Stropulė-Janauskienė	2016-06		Laida 0
Etapas: PP	Užsakovas: UAB „Hovden“			Brėžinio žymuo: 1705 - PP - SP - 1	Lapas 1
					Lapų 1

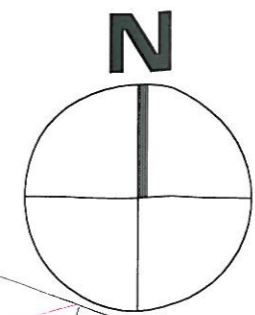

SUTARTINIAI ŽYMĖJIMAI

- SKLYPO RIBA
- PROJEKTUOJAMAS GAMYBOS PASKIRTIES PASTATAS
- STATYBOS RIBA
- UŽSTATYTI LEIDŽIAMA TERITORIJA
- ESAMA ASFALTBETONIO DANGA
- PROJEKTUOJAMA ASFALTBETONIO DANGA
- PROJEKTUOJAMA TRINKELIŲ DANGA
- PROJEKTUOJAMA ŽVYRO DANGA
- PROJEKTUOJAMAS VANDENS TELKINYS
- PROJEKTUOJAMA VEJOS DANGA
- x=6000000.00
y=3000000.00 - PASTATO KOORDINATĖS
- - TRANSPORTO JUDĖJIMO KRYPTYS
- ▲ - PROJEKTUOJAMI ĮĖJIMAI
- ↑ - PROJEKTUOJAMI ĮVAŽIAVIMAI

±0.00 = 118,10 - altitudę ± 0.00 tikrinti nužymint aukščius statybos vietoje

TECHNINIAI EKONOMINIAI RODIKLIAI

SKLYPO		
Nr.	Pavadinimas	Kiekis
1.	Sklypo plotas	2,5614 ha
2.	Tvarkomos teritorijos plotas	1500 kv.m
4.	Projektuojamas užstatymo plotas	4500 kv.m
5.	Sklypo užstatymo tankumas	~20 %
6.	Sklypo užstatymo intensyvumas	~20 %
7.	Automobilių stovėjimo vietų skaičius (esamas)	60
9.	Apželdintas sklypo plotas	15160 kv.m
PASTATO		
1.	Bendrasis plotas	~4500 kv.m
2.	Pagrindinis plotas	~4000 kv.m
4.	Pastato tūris	~31000 m ³
5.	Aukštų skaičius	1
6.	Pastato atsparumas ugniai laipsnis	III

PROJ. DALIS
 PAVARD?
 PARAŠAS
 DATA

Užsakovo kodas	33/60 - 0323	UAB "Archvizija"	Kompleksas:
			Gamybos paskirties pastato Plungės r.sav., Plungės m., Lentpjuvės g. 14L statybos projektas
300613401	A 1302	PV D. Saltonas	Brėžinys:
0005670	Arch.	N. Stroputė-Janauskaitė	SKLYPO PLANAS M 1:750
			Laida 0
Etapas:	Užsakovas:	UAB „Hovden“	Brėžinio žymuo:
PP			1705 - PP - SP - 2
			Lapas 1
			Lapų 1

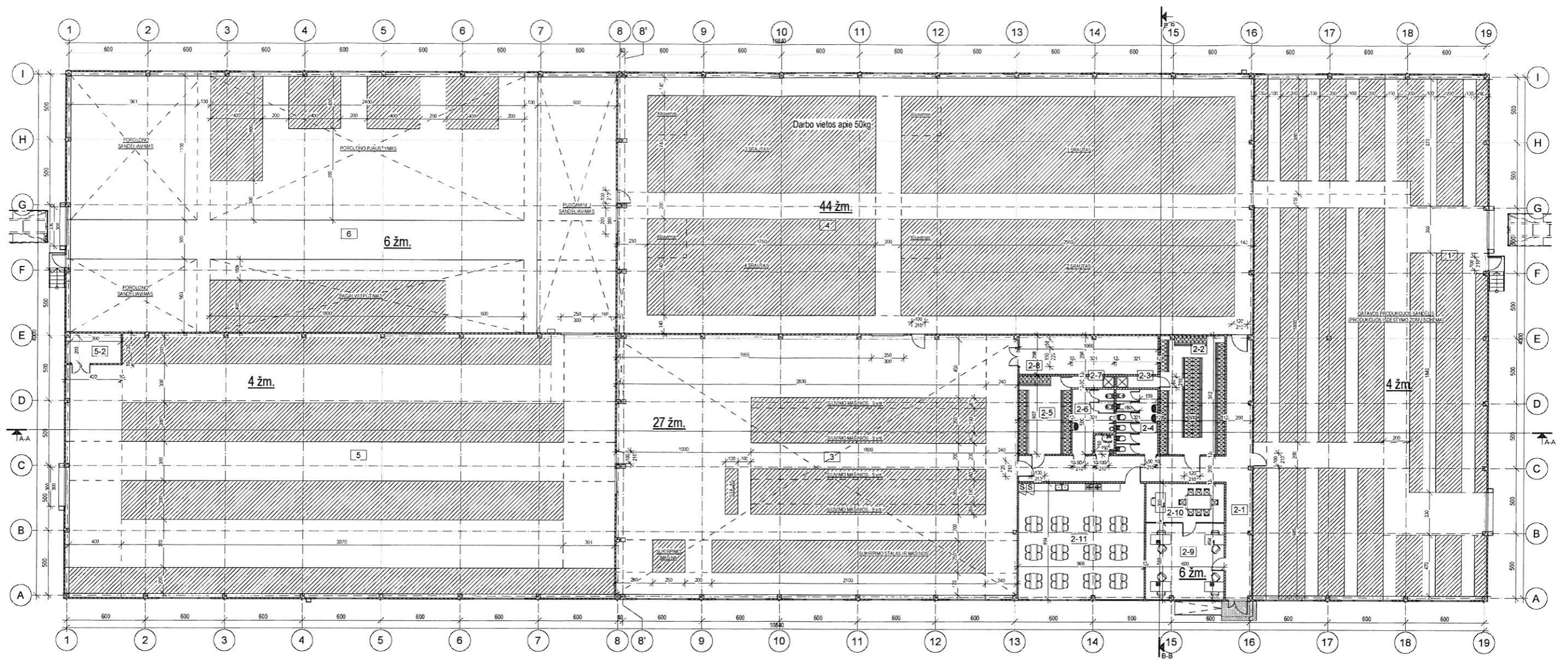

1a patalpų ekipavimas		
numeras	Pavadinimas	Plošas
1	Galavos produkcijos sandėlis	719.82 m ²
2-1	Koridorius	71.96 m ²
2-2	Mot. persienigimas	45.51 m ²
2-3	Mot. dušinė	2.89 m ²
2-4	Mot. tualetai	16.06 m ²
2-5	Vyr. persienigimas	24.08 m ²
2-6	Vyr. tualetai	13.43 m ²
2-7	Vyr. dušinė	2.89 m ²
2-8	Šiluminis mazgas	31.68 m ²
2-9	Administracinė	35.19 m ²
2-10	Paslaugos kabinetas	18.00 m ²
2-11	Viegyklė	86.27 m ²
3	Suvyria/sukerpmas	621.23 m ²
4	Garbės kambaris	967.33 m ²
6	Garbės kambaris	838.91 m ²
5-2	Įrovimo patalpa	9.57 m ²
6	Porolono apdėtinimas	833.01 m ²
		4337.90 m ²

im.k.	UAB "ARCHvizija"		Kompleksas Gamybos paskirties pastato Plungės r. sav. Plungės m. Lempišvės g. 14L, statybos projektas: Sklypo kadastrinis Nr. 8654/0001/196	
300613401	S. MERES 2/A P. UNČIŲ LT projekto architektas	2017-02	Braižė	Projektiniai sprendiniai
1302	PV D. Šaltonas	2017-02	Braižė	1A TECHNOLOGIJOS PLANAS M1 150
1302	Arch. D. Šaltonas	2017-02	Braižė	A. Rous
1302	Braižė A. Rous	2017-02		
Eiropos Sąjunga	UAB "Houdon" adresas Šaukių g. 33-2 Klaipėda	Brežinio žymuo	1705-TP-SA-B-01	Lapas 1
TP				Lapų 1

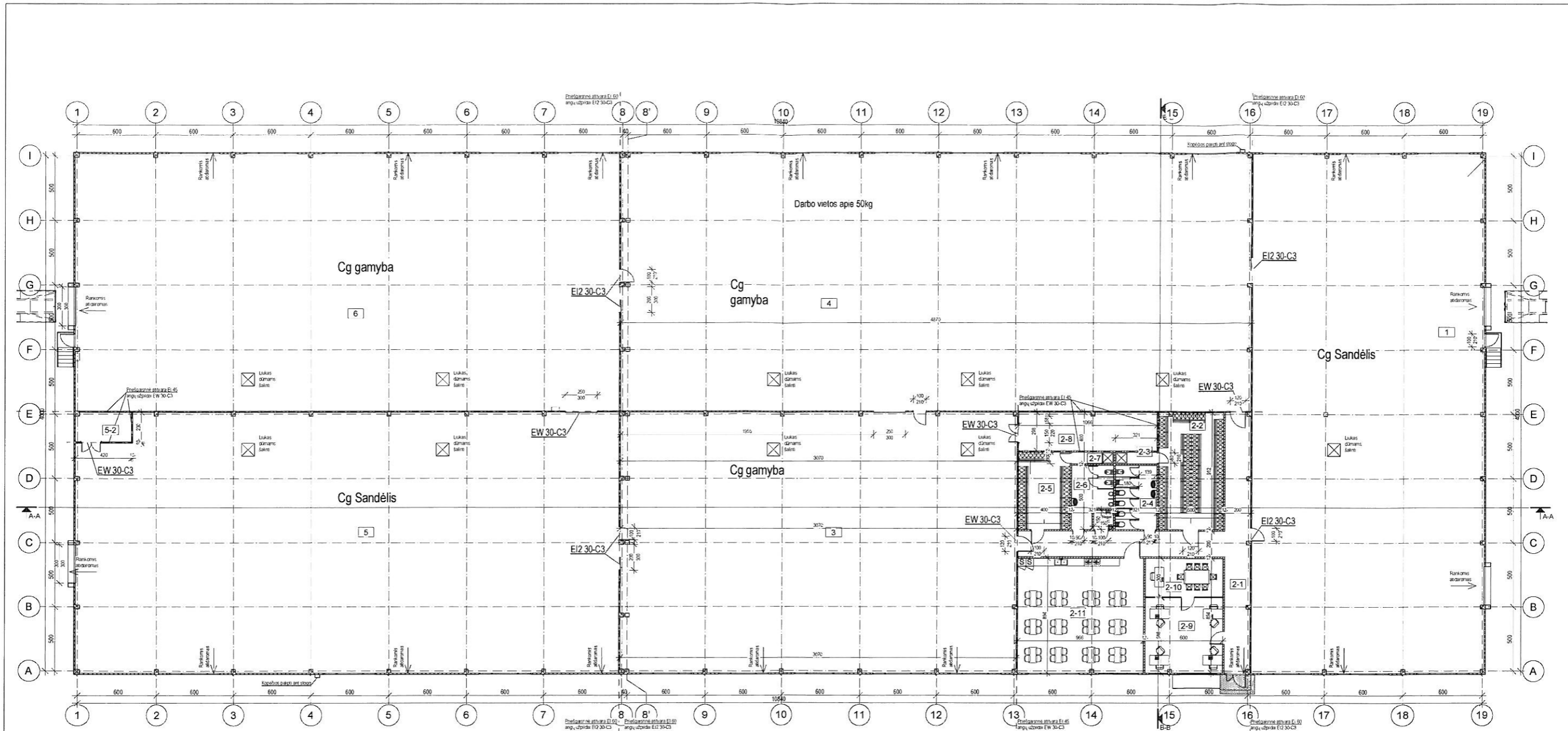

1a patalpų ekspikacija

Numerus	Pavadinimas	Plotas
1	Galavos produkcijos sandėlis	719,92 m ²
2-1	Koridorius	71,95 m ²
2-2	Mot. persirengimas	45,51 m ²
2-3	Mot. dulainė	2,89 m ²
2-4	Mot. tualetai	16,05 m ²
2-5	Vyr. persirengimas	24,08 m ²
2-6	Vyr. tualetai	13,43 m ²
2-7	Vyr. dulainė	2,89 m ²
2-8	Šikimėms mazgas	31,88 m ²
2-9	Administracijos	35,19 m ²
2-10	Paslaikinių kabinetų	18,00 m ²
2-11	Vaiškla	86,27 m ²
3	Savyklų/sukrėpimus	621,23 m ²
4	Gamybos linijos	967,33 m ²
5	Zaliavų sandėlis	836,91 m ²
5-2	Įvairios patalpos	9,57 m ²
	Porokono apėvimas	833,01 m ²
		4337,90 m ²

300613401 UAB "ARCHVIZIJA"		Kompleksas: Gamybos patalpas pastato, Plungės r. sav. Plungės m. Lempėvišis g. 14c, statybos projektas. Objektas: Kadestras Nr. 8954/0001.156	
1302	PV D. Saltonas	2017-02	Brežinys
1302	Arch D. Saltonas	2017-02	Projektinis sprendimas
	Braiže A. Rojas	2017-02	1A PRIEŠGAISRINIAI REIKALAVIMAI M1 150
Etapas	Statytojas	Brežinio žymuo	Lapas
TP	UAB "Archvizija" adresas: Šaukių g. 33-2, Klaipėda	1705-TP-SA-B-01	1 1

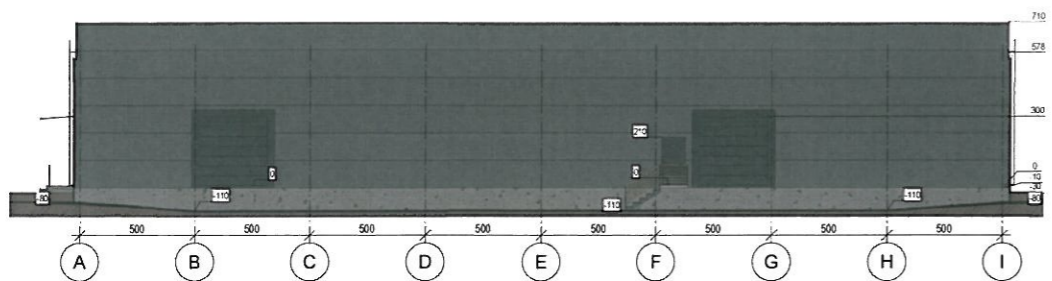
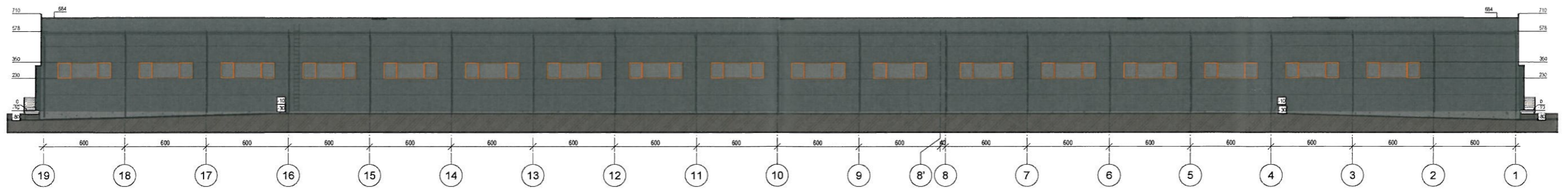
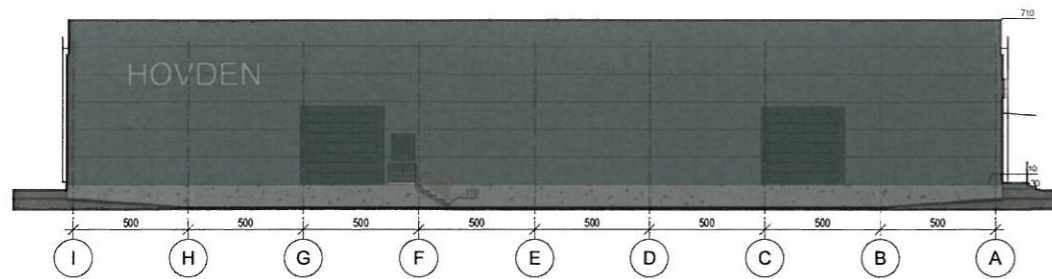
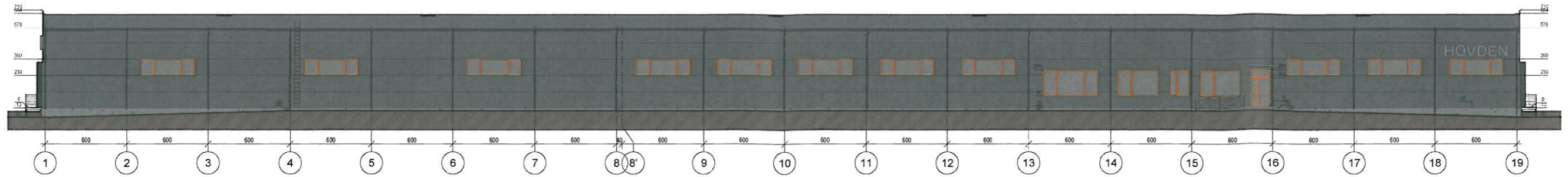

UAB "ARCHVIZIJA"		Kompleksas Gamybos paskirties pastato Plungės r. sav. Plungės m. Lėnųgūvės g. 14L, statybos projektas. Sklypo kadastrinis Nr. 8054/0001/196	
300613401	S. NERIEŠIS A. PLUNGĖ LT 80167 ir partneriai architektai@gmail.com		
1302	PV D. Saltonas	2017-02	Bėžinys Projektinis sprendinys
1302	Arch D. Saltonas	2017-02	
	Braižė A. Rojas	2017-02	FASADAI M1 150
Etapas	Statybos	UAB Hovden adresas Šiaurės g. 33-2, Klaipėda	Bėžinio žymuo
TP			1705-TP-SA-B - 03
			Lapas
			1
			Lapai
			1

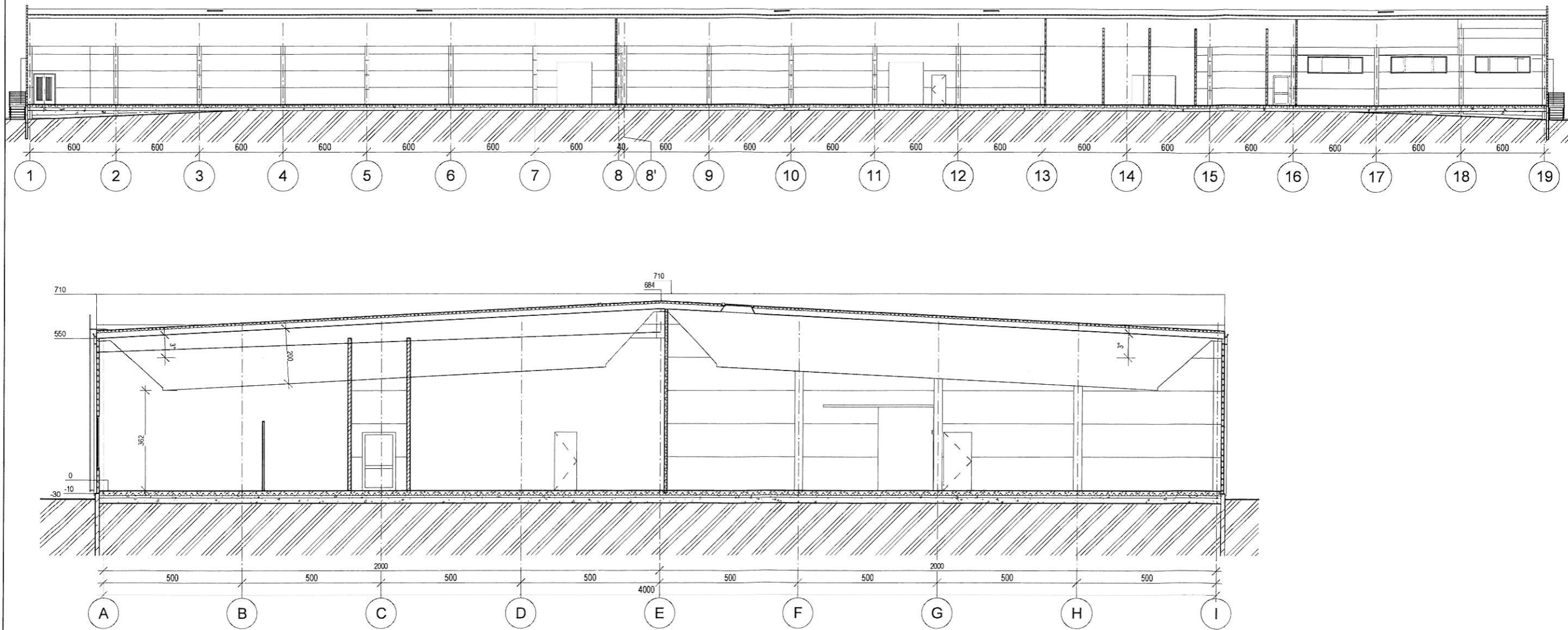

j m k		UAB "ARCHvizija"		Kompleksas: Gamybos paskirties pastato, Plungės r. sav., Plungės m., Lentpiuvės g. 14L, statybos projektas Sklypo kadastrinis Nr.: 6854/0001:196		
300613401	S. NĖRIES 29 A. PLUNGĖ LT-90167 el. paštas: archvizija@gmail.com					
1302	PV	D. Saltonas	2017-02	Brezinys: Projektiniai sprendiniai: PJŪVIS A-A M1:200 PJŪVIS B-B M1:100	Laida	0
1302	Arch	D. Saltonas	2017-02			
	Braižė	A. Rojus	2017-02	Brezinio žymuo: 1705-TP-SA.B - 13	Lapas	Lapų
Eilapas: TP	Statytojas: UAB Hovden				1	1

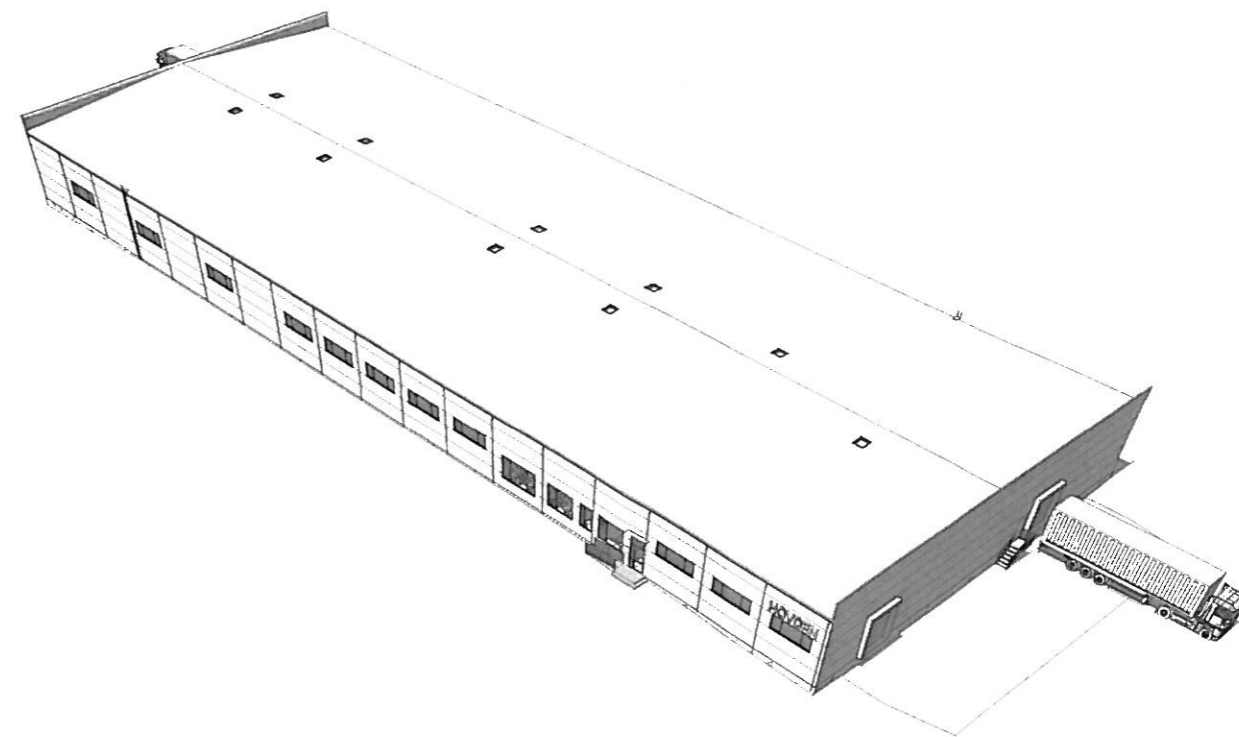
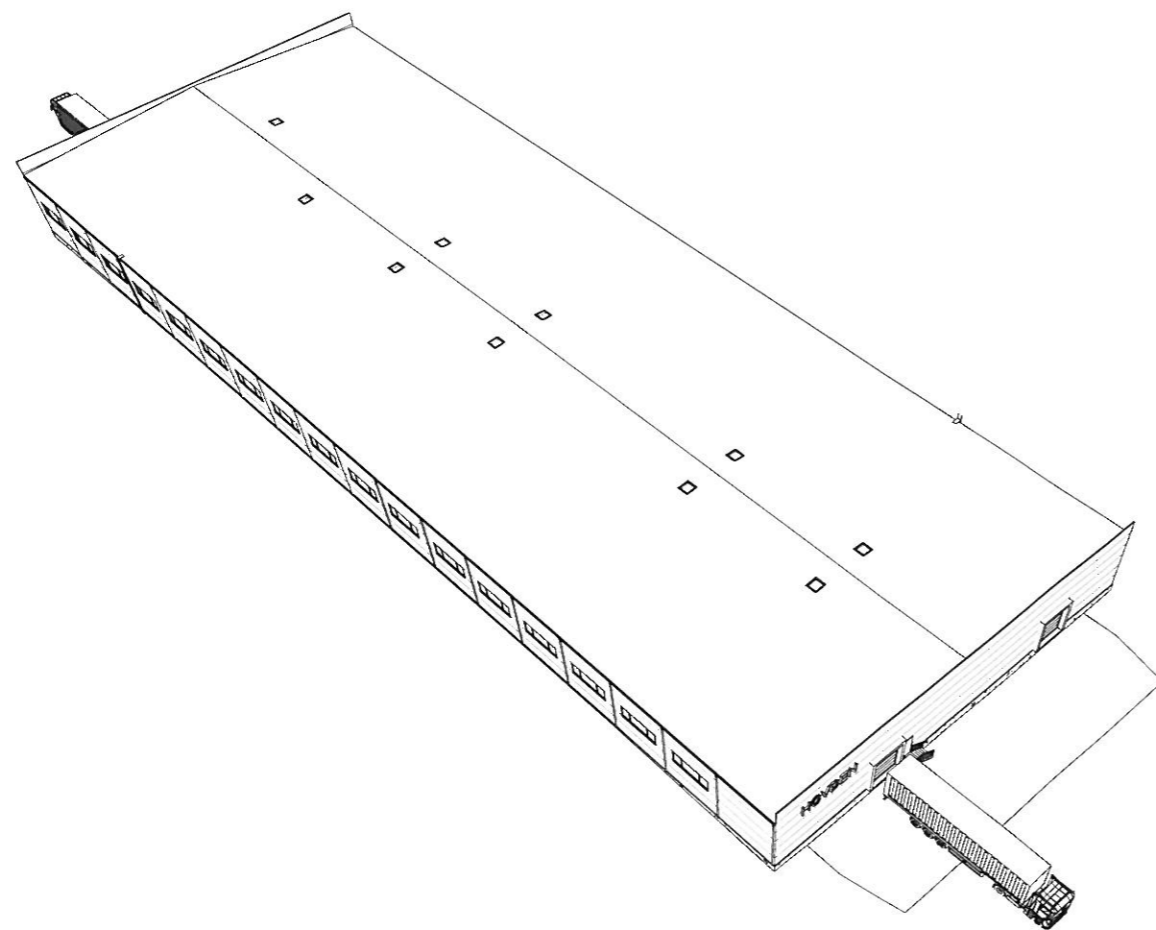
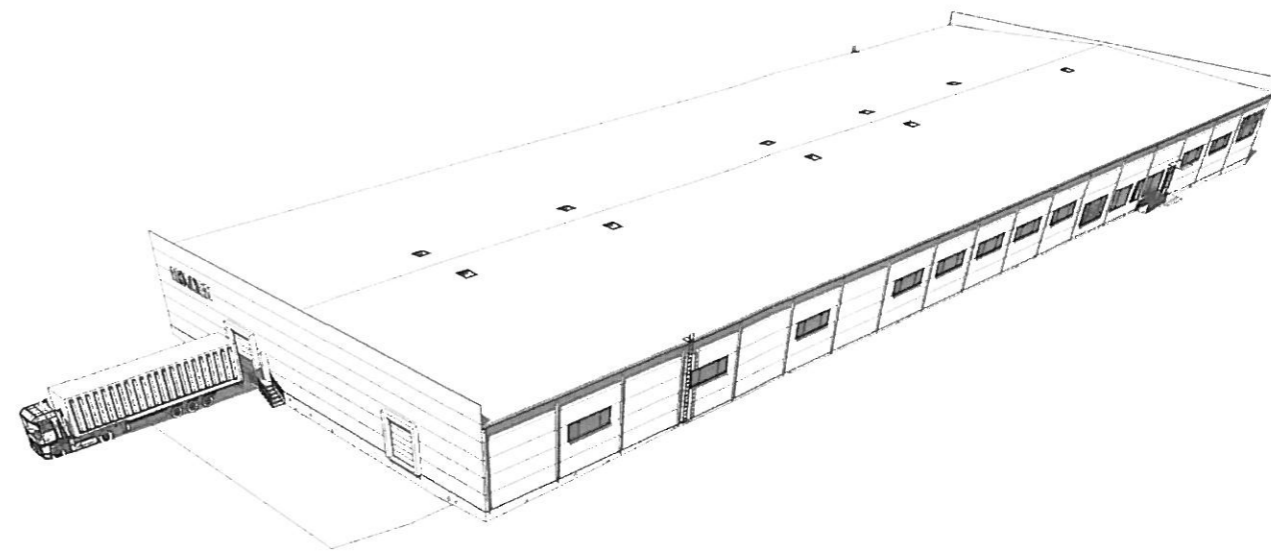
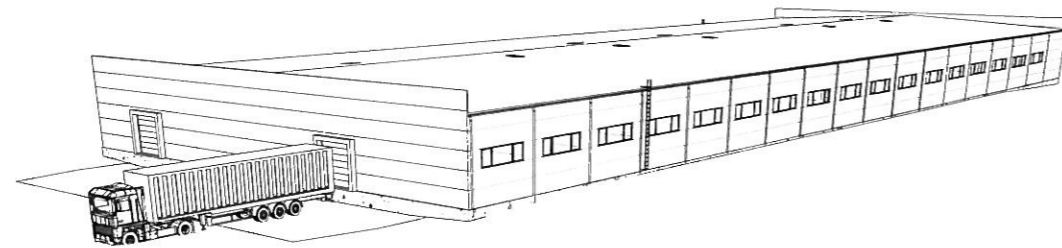

UAB "ARCHvizija"		Kompleksas: Gamybos paskirties pastato, Plungės r. sav., Plungės m., Lentpjūvės g. 14L, statybos projektas Sklypo kadastrinis Nr. 6854/0001 196	
Įm.k 300613401	S. NĖRIEŠ 29 A PLUNGĖ LT-90167 el. paštas archvizija@gmail.com		
1302	PV D. Šaltonas	2017-02	Brežinys: Projektiniai sprendiniai
1302	Arch D. Šaltonas	2017-02	PERSTPEKTYVINIAI VAIZDAI
	Braižė A. Rojus	2017-02	Laida 0
Etapas TP	Statytojas UAB Hovden	Brežinio žymuo 1705-TP-SA.B - 05	Lapas 1
			Lapų 1