

**TECHNINIAI RODIKLIAI  
SKLYPO RODIKLIAI**

-sklypo plotas	1009 m <sup>2</sup>
- dviejų butų gyvenamojo namo užstatymo pl.	174,00 m <sup>2</sup>
- vieno butų gyvenamojo namo užstatymo pl.	88,45 m <sup>2</sup>
-sklypo užstatymo plotas	262,45 m <sup>2</sup>
-sklypo užstatymo tankis	26 %
-sklypo užstatymo intensyvumas	34 %
-trinkelių danga (apie)	
-žalia zona (apie)	
-kelio servitutas (apie)	

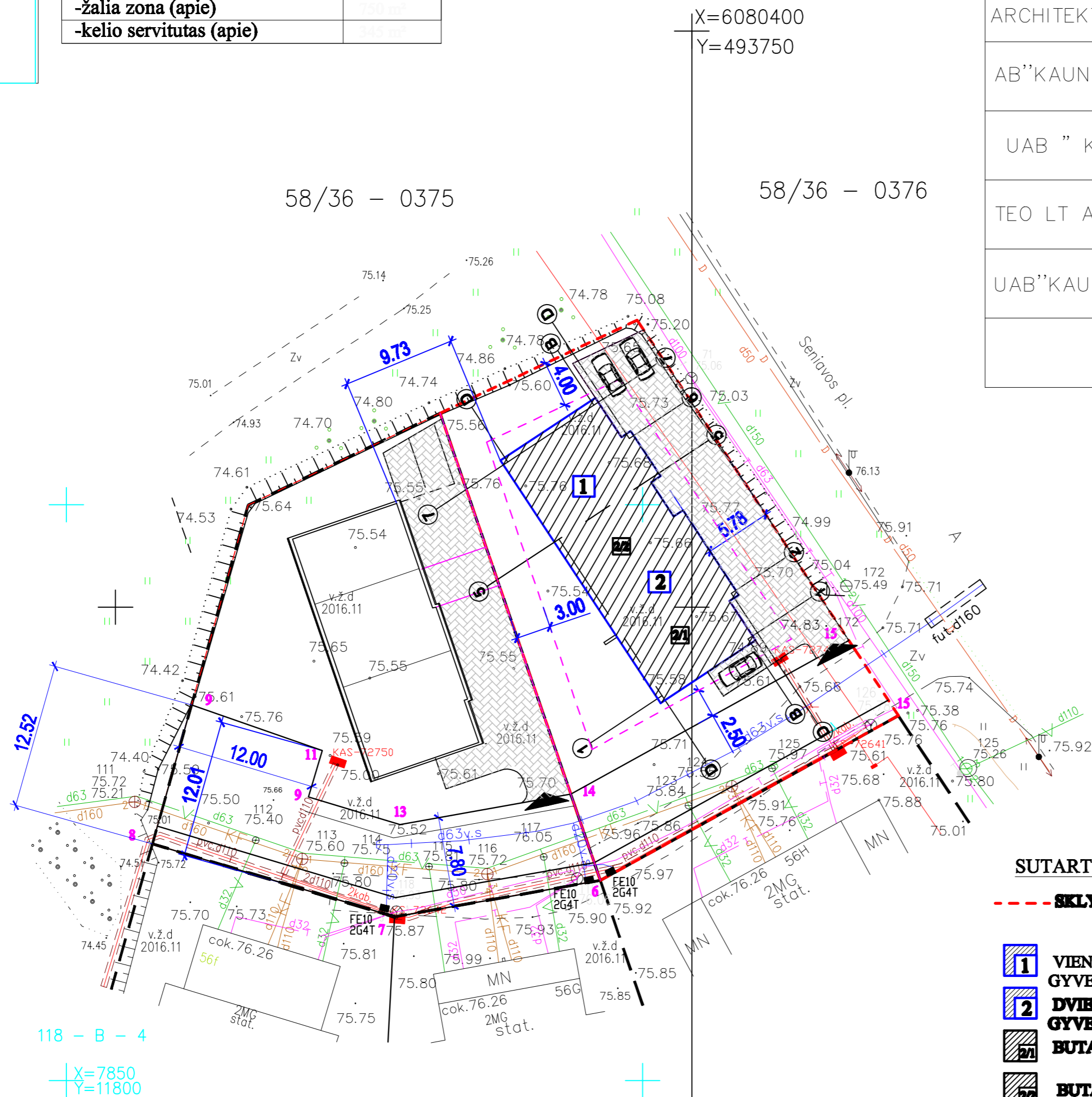

POŽEMINI? KOMUNIKACIJ? PLANO PILNUMAS PATIKRINTAS ŠIOSE ORGANIZACIJOSE:

ORGANIZACIJA	V. PAVARD?	PARAŠAS	DATA
AB "ENERGIJOS SKIRSTYMO OPERATORIUS"			
UAB "KAUNO GATVI? APŠVIETIMAS"			
KAUNO MIESTO PLANAVIMO IR ARCHITEKT?ROS SKYRIUS			
AB "KAUNO ENERGIJA"			
UAB " KAUNO AUTOBUSAI"			
TEO LT AB			
UAB "KAUNO VANDENYS"			

**2-DVIEJŲ BUTŲ GYVENAMOJO NAMO RODIKLIAI**

-bendras plotas	226,08 m <sup>2</sup>
-naudingas plotas	179,06 m <sup>2</sup>
-gyvenamas plotas	146,30 m <sup>2</sup>
-pagalbinis plotas	79,78 m <sup>2</sup>
-garažų plotas	41,08 m <sup>2</sup>
-pastato tūris ≈	960 m <sup>3</sup>
-pastato aukštis	7,70 m
-aukštų skaičius	1

**BUTŲ Nr. 1 IR 2 RODIKLIAI**

	I buto	II buto
-bendras plotas	113,04 m <sup>2</sup>	<b>113,04 m<sup>2</sup></b>
-naudingas plotas	89,53 m <sup>2</sup>	<b>89,53 m<sup>2</sup></b>
-gyvenamas plotas	73,15 m <sup>2</sup>	<b>73,15 m<sup>2</sup></b>
-pagalbinis plotas	39,89 m <sup>2</sup>	<b>39,89 m<sup>2</sup></b>

**1-VIENO BUTO GYVENAMOJO NAMO RODIKLIAI**

-bendras plotas	113,04 m <sup>2</sup>
-naudingas plotas	89,53 m <sup>2</sup>
-gyvenamas plotas	73,15 m <sup>2</sup>
-pagalbinis plotas	39,89 m <sup>2</sup>
-pastato tūris ≈	480 m <sup>3</sup>
-pastato aukštis	7,70 m
-aukštų skaičius	1

**SUTARTINIS ŽYMĖJIMAS:**

- - - SKLYPO RIBA
- ▶ IVAŽIAVIMAS Į SKLYPĄ
- ▶ ĮEJIMAS Į BUTUS
- 1 VIENO BUTO GYVENAMASIS NAMAS
- 2 DVIEJŲ BUTŲ GYVENAMASIS NAMAS
- 1/1 BUTAS Nr.1
- 2/2 BUTAS Nr.2
- UŽSTATYMO ZONOS RIBA
- ŽALIA ZONA
- TRINKELIŲ DANGA

UŽSAKOVAS VALDAS GILIUS

Lapas 1/1

OBJEKTAS	160930zor10	SENIAVOS PL.56 E, D KAUNAS		
KOORDINAČIŲ SISTEMA: LKS94		AUKŠČIŲ SISTEMA: KAUNO		
Geodezininko kvalifikacijos pažyėjimo Nr. 1GKV-145				
GEODEZININKAS	VARDAS IR PAVARDĖ	PARAŠAS	DATA	A.V.
	ROBERTAS ZOKAITIS		2016.11	

ATESTATO NR.	INDIVIDUALIOS VEIKLOS VYKDYMO PAŽYMA NR. 024864				VIENBUČIO IR DVIBUČIO GYVENAMŲJŲ NAMŲ, SENIAVOS PL. 56 D, KAUNE (SKLYPO KAD. NR. 1901/0236:189) STATYBOS PROJEKTAS		
A 1437	PV	D. BITINAITIENĖ		2016	SKLYPO PLANAS M 1:500		
A 1437	PDV	D. BITINAITIENĖ		2016			
		ARCHITEKTĖ D. BITINAITIENĖ		2016	16(22)-PP-SP-01		
ETAPAS	STATYTOJAS: VALDAS GILIUS						
PP					1	12	

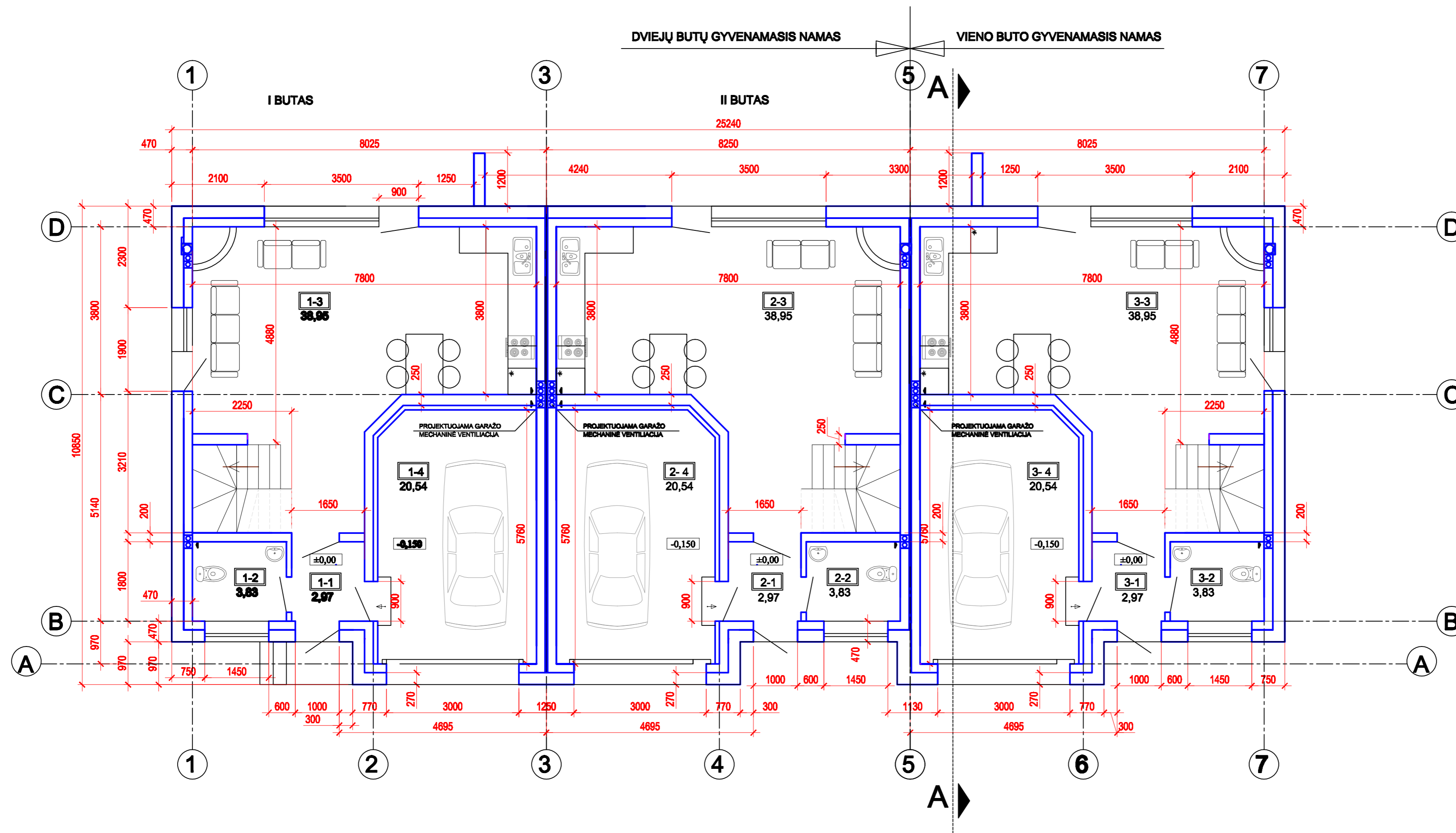

**DVIEJŲ BUTŲ GYVENAMOJO NAMO  
PIRMO AUKŠTO PATALPŲ EKSPLIKACIJA**

Patalpų Nr.	Pavadinimas	Bendras plotas m <sup>2</sup>	Naudingas plotas m <sup>2</sup>	Gyvenamas plotas m <sup>2</sup>
1-1	Tamburas	2,97		
1-2	WC patalpa	3,83	3,83	
1-3	Kambarys-virtuvė	38,95	38,95	38,95
1-4	Garažas	20,54		
	viso I buto	66,29	42,78	38,95
2-1	Tamburas	2,97		
2-2	WC patalpa	3,83	3,83	
2-3	Kambarys-virtuvė	38,95	38,95	38,95
2-4	Garažas	20,54		
	viso II buto	66,29	42,78	38,95
	iš viso dviejų butų name	132,58	85,56	77,90

**VIENO BUTO GYVENAMOJO NAMO  
PIRMO AUKŠTO PATALPŲ EKSPLIKACIJA**

Patalpų Nr.	Pavadinimas	Bendras plotas m <sup>2</sup>	Naudingas plotas m <sup>2</sup>	Gyvenamas plotas m <sup>2</sup>
3-1	Tamburas	2,97		
3-2	WC patalpa	3,83	3,83	
3-3	Kambarys-virtuvė	38,95	38,95	38,95
3-4	Garažas	20,54		
	viso	66,29	42,78	38,95

ATESTATO NR.	INDIVIDUALIOS VEIKLOS VYKDYMO PAŽYMA NR. 024864			VIENBUČIO IR DVIBUČIO GYVENAMŲJŲ NAMŲ, SENIAVOS PL. 56 D, KAUNE (SKLYPO KAD. NR. 1901/0236:189) STATYBOS PROJEKTAS	
	A 1437	PV	D. BITINAITIENĖ	2016	LAI DA
A 1437				0	
ETAPAS	STATYTOJAS: VALDAS GILIUS			17(01)-PP-AS-02	
PP				LAPAS	LAP.SK.
				1	5

M 1:100

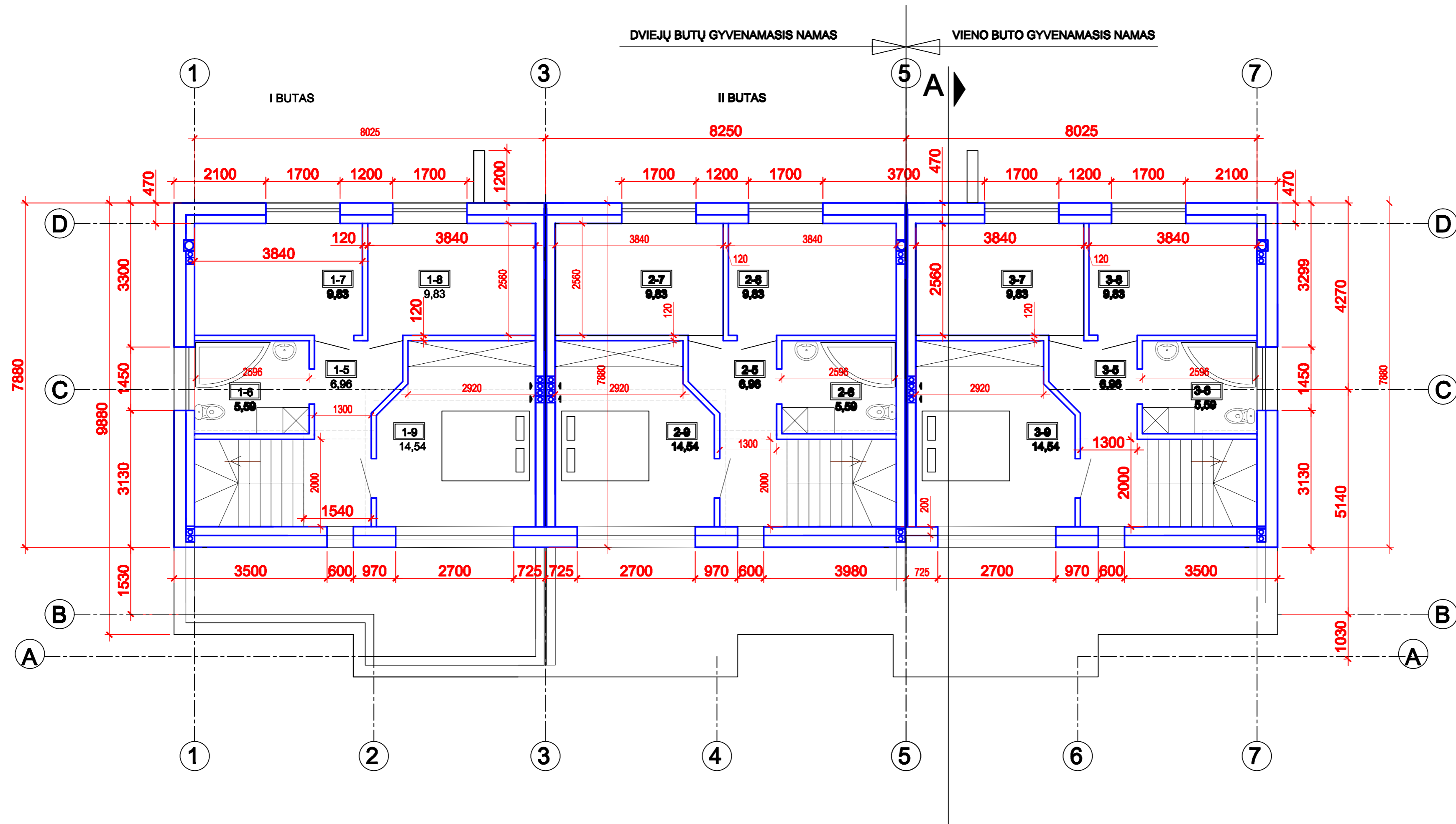

**DVIEJŲ BUTŲ GYVENAMOJO NAMO  
MANSARDINIO AUKŠTO PATALPŲ EKSPLIKACIJA**

Patalpų Nr.	Pavadinimas	Bendras plotas m <sup>2</sup>	Naudingas plotas m <sup>2</sup>	Gyvenamas plotas m <sup>2</sup>
1-5	Koridorius	6,96	6,96	
1-6	San. mazgas	5,59	5,59	
1-7	Kambarys	9,83	9,83	9,83
1-8	Kambarys	9,83	9,83	9,83
1-9	Miegamasis	14,54	14,54	14,54
	viso I buto	46,75	46,75	34,20
2-5	Koridorius	6,96	6,96	
2-6	San. mazgas	5,59	5,59	
2-7	Kambarys	9,83	9,83	9,83
2-8	Kambarys	9,83	9,83	9,83
2-9	Miegamasis	14,54	14,54	14,54
	viso II buto	46,75	46,75	34,20
	iš viso dviejų butų name	93,50	93,50	68,40

**VIENO BUTO GYVENAMOJO NAMO  
MANSARDINIO AUKŠTO PATALPŲ EKSPLIKACIJA**

Patalpų Nr.	Pavadinimas	Bendras plotas m <sup>2</sup>	Naudingas plotas m <sup>2</sup>	Gyvenamas plotas m <sup>2</sup>
3-4	Koridorius	6,96	6,96	
3-5	Miegamasis	5,59	5,59	
3-6	Kambarys	9,83	9,83	9,83
3-7	Kambarys	9,83	9,83	9,83
3-8	San. mazgas	14,54	14,54	14,54
	viso	46,75	46,75	34,20

ATESTATO NR.	INDIVIDUALIOS VEIKLOS VYKDYMO PAŽYMA NR. 024864			VIENBUČIO IR DVIBUČIO GYVENAMŲJŲ NAMŲ, SENIAVOS PL. 56 D, KAUNE (SKLYPO KAD. NR. 1901/0236:189) STATYBOS PROJEKTAS	
	A 1437	PV	D. BITINAITIENĖ	2016	MANSARDINIO AUKŠTO PLANAI, PROJEKTINIAI PASIŪLYMAI
A 1437				LAPAS 0	
ETAPAS	STATYTOJAS: VALDAS GILIUS			17(01)-PP-AS-02	
PP				LAPAS 1	LAP.SK. 5

M 1:100

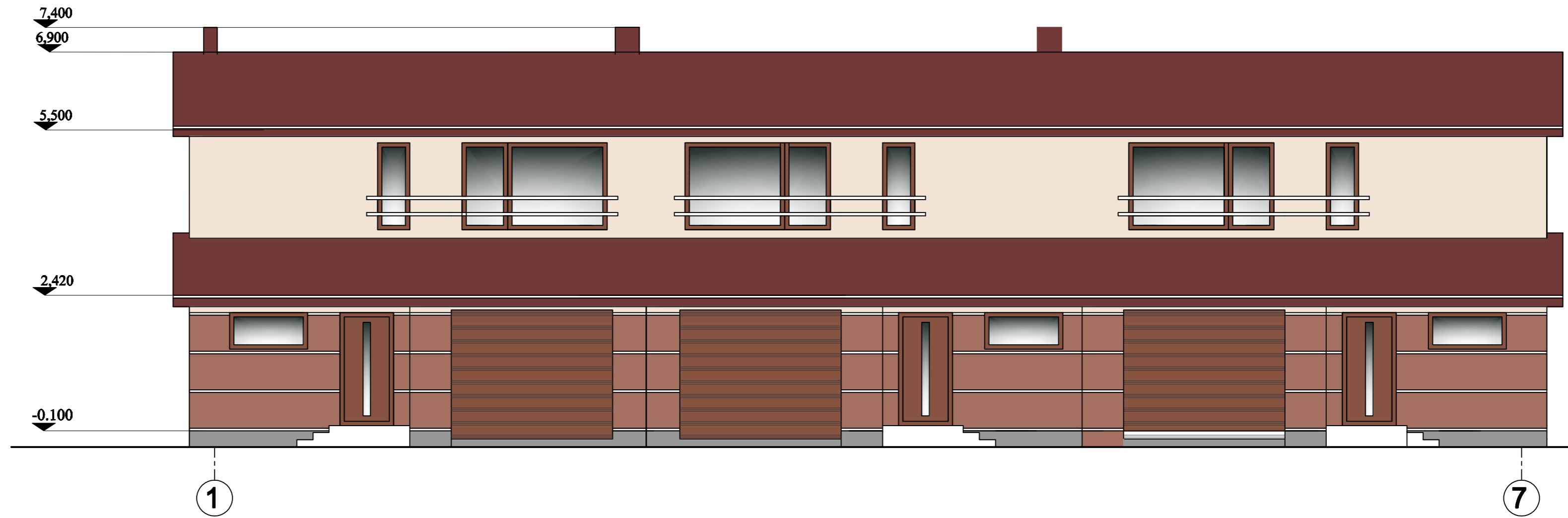

M 1:100

ATESTATO NR.	INDIVIDUALIOS VEIKLOS VYKDYMO PAŽYMA NR. 024864				VIENBUČIO IR DVIBUČIO GYVENAMŪJŲ NAMŲ, SENIAVOS PL. 56 D, KAUNE (SKLYPO KAD. NR. 1901/0236:189) STATYBOS PROJEKTAS		
	A 1437	PV	D. BITINAITIENĖ	2016	FASADAS 1-7 IR 7-1, PROJEKTINIAI PASIŪLYMAI		Laida 0
ETAPAS	STATYTOJAS: VALDAS GILIUS				16(22)-PP-AS-02	LAPAS	LAP.SK.
PP						1	5