

ŽEMĖS SKLYPO PLANAS M 1:500

Sklypo plotas 3400 m²

Žemės sklypo kadastro Nr. 010100120370

KOORDINACIŲ ŽINIARŠTIS

Koordinacių sistema LKS 94							
Taško Nr.	Kodas	X	Y	Taško Nr.	Kodas	X	Y
1	R	6067639.23	585673.96				
2	R	6067629.23	585728.39				
3	RS	6067626.23	585728.66				
4	R	6067621.36	585732.35				
5	R	6067608.33	585717.22				
6	R	6067583.93	585701.48				
7	R	6067562.60	585687.85				
8	RS	6067566.72	585681.08				
9	R	6067570.35	585675.12				
10	R	6067608.16	585654.98				
11	R	6067609.30	585647.28				
12	R	6067625.05	585661.32				
13	S	6067573.04	585685.12				
14	S	6067575.63	585681.27				
15	S	6067579.70	585684.06				
16	S	6067576.91	585688.33				
17	S	6067603.16	585705.98				

SERVITUTAS			
Eil. Nr.	Kodas	Servituto rūšis	Plotas, m ²
1	S-206	Servitutas - teisė tiesiai požemines ir antžemines komunikacijas (tarnaujantis daiktas)	538
2	S-207	Servitutas - teisė aptarnauti požemines ir antžemines komunikacijas (tarnaujantis daiktas)	538

DUOMENYS APIE ŽEMĖS NAUDOJIMO APRIBOJIMUS					
Eil. Nr.	Kodas	Apribojimo sk. Nr.	Apribojimai	Žemės plotas, ha	Apribojimo plano Nr.
1	6	VI	Elektros linijų apsaugos zonos		

SKLYPO CENTRO KOORDINATĖS

Koordinacių sistema	Koordinatės X/Y	Planšetų nomenklatūra
Sistema, kurioje vykdyti matavimai	X=6067608 Y=585688	77/33
Valstybinė LKS-1994	X=6067608 Y=585688	77/33

Matavimas: 2M-M-717
L. Skirnantaitė
(vardas ir pavardė) 2009 11 12 (data)

Ištrauka iš Lietuvos Administracinių teisų pažeidimų kodekso:

47 straipsnis. Pastovių žemėnaudos riboženklų sunaikinimas arba gadinimas - užtraukia baudą nuo dviejų šimtų penkiasdešimties iki penkių šimtų litų.

48 straipsnis. Geodezinio pagrindo punkto bei markšneiderystės ženklų sunaikinimas arba gadinimas - užtraukia baudą nuo penkių šimtų iki vieno tūkstančio litų.

		JP architektūra		UAB "JP Architektūra" Pylimo g. 58, LT-1307, Vilnius tel. +370 611 27204 projektai.jp@gmail.com		STATINIO PROJEKTO PAVADINIMAS: Vienbučio gyvenamojo namo, Vilniuje, Smilgų g. 14, statybos projektas			
A 111	PV	Algirdas Kaušpėdas		2016 12		BREŽINIO PAVADINIMAS: SKLYPO PLANAS (0.3400HA)			
A 847	PDV	Vilija Kaušpėdienė		2016 12					
	ARCH	Artūr Vasilevski		2016 12					
ETAPAS	STATYTOJAS		BREŽINIO ŽYMUO		LAPAS	LAPŲ			
PP	Marina Pozniakova		PP-SA 00.19		19	36			



VALSTYBĖS ĮMONĖ REGISTRŲ CENTRAS
Vincos Kudirkos g. 18-3, LT-03105 Vilnius, tel. (5) 2688 262, faks. (5) 2688 311, el.p. info@registrucentras.lt

NEKILNOJAMOJO TURTO REGISTRO CENTRINIO DUOMENŲ BANKO IŠRAŠAS

2015-03-12 14:38:16

1. Nekilnojamojo turto registre įregistruotas turtas:

Registro Nr.: 44/476719
Registro tipas: Žemės sklypas
Sudarymo data: 2005-10-14
Vilniaus m. sav. Vilniaus m. Svajonių g.
Registro tvarkytojas: Valstybės įmonės Registrų centro Vilniaus filialas

2. Nekilnojamieji daiktai:

2.1. Žemės sklypas
Vilniaus m. sav. Vilniaus m. Svajonių g.
Pastaba. Adreso objektui adresas nesuteiktas
Unikalus daikto numeris: 4400-0702-0000
Žemės sklypo kadastro numeris ir kadastro vietovės pavadinimas: 0101/0012:376 Vilniaus m. k.v.
Daikto pagrindinė naudojimo paskirtis: Kita
Žemės sklypo naudojimo būdas: Vienbučių ir dvibučių gyvenamųjų pastatų teritorijos
Žemės sklypo plotas: 0.0506 ha
Užstatyta teritorija: 0.0506 ha
Žemės ūkio naudmenų našumo balas: 40.0
Matavimų tipas: Žemės sklypas suformuotas atliekant kadastrinius matavimus
Indeksuota žemės sklypo vertė: 5099 Eur
Žemės sklypo vertė: 3187 Eur
Vidutinė rinkos vertė: 65700 Eur
Vidutinės rinkos vertės nustatymo data: 2015-02-26
Vidutinės rinkos vertės nustatymo būdas: Masinis vertinimas
Kadastro duomenų nustatymo data: 2014-03-10

3. Daikto priklausiniai iš kito registro: įrašų nėra

4. Nuosavybė:

4.1. Nuosavybės teisė
Savininkas: MARINA POZNIAKOVA, a.k. 48705310014
Daiktas: žemės sklypas Nr. 4400-0702-0000, aprašytas p. 2.1.
Įregistravimo pagrindas: Paveldėjimo teisės pagal įstatymą liudijimas, 2015-02-27, Nr. 1-1840
Įrašas galioja: Nuo 2015-03-10

5. Valstybės ir savivaldybių žemės patikėjimo teisė: įrašų nėra

6. Kitos daiktinės teisės : įrašų nėra

7. Juridiniai faktai:

7.1. Asmeninė nuosavybė
Daiktas: žemės sklypas Nr. 4400-0702-0000, aprašytas p. 2.1.
Įregistravimo pagrindas: Paveldėjimo teisės pagal įstatymą liudijimas, 2015-02-27, Nr. 1-1840
Įrašas galioja: Nuo 2015-03-10

8. Žymos: įrašų nėra

9. Specialiosios žemės ir miško naudojimo sąlygos:

9.1. VI. Elektros linijų apsaugos zonos

Daiktas: žemės sklypas Nr. 4400-0702-0000, aprašytas p. 2.1.
Įregistravimo pagrindas: Apskritis viršininko sprendimas, 2005-09-29, Nr. 2.4-01-3225
Apskritis viršininko sprendimas, 2005-09-29, Nr. 2.4-01-3223
Apskritis viršininko sprendimas, 2005-09-29, Nr. 2.4-01-3224

Įrašas galioja: Nuo 2005-10-19

10. Daikto registravimas ir kadastro žymos:

10.1. Kadastro duomenų tikslinimas (daikto registravimas)
Daiktas: žemės sklypas Nr. 4400-0702-0000, aprašytas p. 2.1.
Įregistravimo pagrindas: Savivaldybės administracijos direktoriaus įsakymas, 2014-03-10, Nr. 30-424
Įrašas galioja: Nuo 2014-03-18

11. Registro pastabos ir nuorodos: įrašų nėra

12. Kita informacija:

Archyvinės bylos Nr.: 13/48819

2015-03-12 14:38:16

Dokumentą atspausdino

LILIJA SILERIENĖ

		UAB "JP Architektūra" Pylimo g. 58, LT -1307, Vilnius tel. +370 611 27204 projektai.jp@gmail.com	STATINIO PROJEKTO PAVADINIMAS: Vienbučio gyvenamojo namo, Vilniuje, Smilgų g. 14, statybos projektas		
A 111	PV	Algirdas Kaušpėdas	2016 12	BRĖŽINIO PAVADINIMAS:	LAIDA
A 847	PDV	Vilija Kaušpėdienė	2016 12	NT REGISTRŲ CENTRO IŠRAŠAS ŽEMĖS SKLYPUI (0.0506HA)	
	ARCH	Artūr Vasilevski	2016 12		0
ETAPAS	STATYTOJAS		BRĖŽINIO ŽYMUO		LAPAS LAPŲ
PP	Marina Pozniakova		PP-SA 00.20		20 36

Sklypo išdėstymo schema

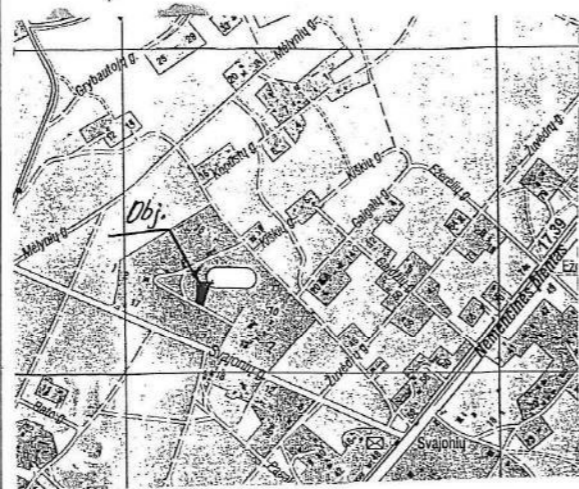

ŽEMĖS SKLYPO PLANAS M 1:500

Sklypo plotas...506...m²

X 28400
Y 31950

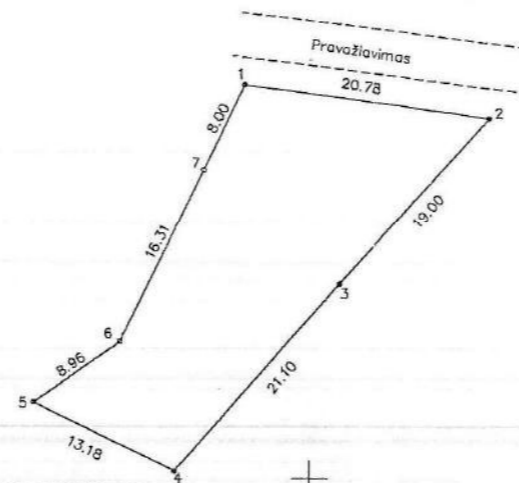

**SKLYPO RIBOS PAŽYMĖTOS
KADASTRO ŽEMĖLAPYJE**
VI REGISTRU CENTRO Vilniaus filialas
Vyresnioji kadastro specialistė Veronika Bilukaitė
2005 I - 10 - 14

PATVIRTINTA

Vilniaus miesto savivaldybės administracijos direktoriaus
2005 m. balandžio 29 d. įsakymu Nr. 80-664.

5 sausio 11
HR

Kadastro: Vietovė	Vilniaus	blokas	sklypas
Žemės sklypo kadastro Nr.:	0 1 0 1 0 0 1 2		346

Gatvė, namo Nr.	SVAJONIŲ G. SKL. NR.2
Kaimas (miestelis)	
Seniūnija	ANTAKALNIO
Miestas (rajonas)	VILNIUS
Apskritis	VILNIAUS

Gretimybė	Gretimo žemės sklypo kadastro Nr.	Pastabos
1-2-3-4-5-6-7-1	VALSTYBINĖ ŽEMĖ	

Naudojamas plotas							
Privati				Valstybinė			
atskirai		bendrai		atskirai		bendrai	
ind.	m ²	ind.	m ²	ind.	m ²	ind.	m ²
	506						

Su paženklintomis vietovėje žemės sklypo ribomis, aprašytomis 2005m.
01 mėn. 10 d. Žemės sklypo paženklavimo – parodymo akte ir nustatytu
sutinku:
Žemės savininkas (naudotojas):

(vardas ir pavardė) (parašas) (data)

Vilniaus	Apskritis viršininko administracijos
Vilniaus	VILNIAUS ŽEMĖTŪKŲ SKYRIUS 05-07-27
Patikrino: Vyresnysis kadastro specialistas R. Štamkenčiūtė	
Suderino: (parašas)	(parašas) (vardas, pavardė) (data)

UAB "INŽINERINIAI TYRINĖJIMAI" FILIALAS "INŽINERINĖ GEODEZIJA" tel./faksas 73-22-29, 73-22-29 LICENZIJA Nr.314			
Pareigos	Parašas	Vardas ir pavardė	data
Direktorius		Z. Garška	2005 01
Direkt. pavad.		R. Girčys	2005 01
Vykdytojas		A. Vasylius	2005 01
Kopijavo		D. Kisieliene	2005 01
Obj. Nr.		01133662/91	

UAB "JP Architektūra" Pylimo g. 58, LT-1307, Vilnius tel. +370 611 27204 projektai.jp@gmail.com		STATINIO PROJEKTO PAVADINIMAS: Vienbučio gyvenamojo namo, Vilniuje, Smilgų g. 14, statybos projektas	
A 111	PV Algirdas Kaušpėdas	2016 12	BRĖŽINIO PAVADINIMAS: SKLYPO PLANAS (0.0506HA)
A 847	PDV Vilija Kaušpėdienė	2016 12	
	ARCH Artūr Vasilevski	2016 12	
ETAPAS	STATYTOJAS	BRĖŽINIO ŽYMUO	
PP	Marina Pozniakova	PP-SA 00.21	
		LAPAS	LAPŲ
		21	36

ŽEMĖS SKLYPO PLANAS M 1:500

Sklypo plotas 506 m²

Sklypo kadastro numeris

0	1	0	1	0	0	1	2				
---	---	---	---	---	---	---	---	--	--	--	--

KOORDINAČIŲ ŽINIARAŠTIS

Koordinacijų sistema Vilniaus m. vietinė							
Taško Nr.	Kodas	X	Y	Taško Nr.	Kodas	X	Y
1	R	28383.560	31994.670				
2	R	28380.650	32015.250				
3	R	28366.470	32002.610				
4	R	28350.720	31988.570				
5	R	28356.530	31976.740				
6	R	28361.690	31984.060				
7	R	28376.360	31991.180				

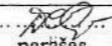
SKLYPO CENTRO KOORDINATĖS		
Koordinacijų sistema	Koordinatės X/Y	Planšeto nomenklatūra
Vilniaus m. vietinė	28369/31996	72-D-12
Valstybinė LKS-1994	6067627/585654	77/33-0183
Žiniaraštį sudarė:	D.Kisielienė Vardas, pavardė	 2005 01 paršas data

Ištrauka iš Lietuvos Administracinių teisinių pažeidimų kodekso:

47 straipsnis. Pastovių žemevaldos riboženklių sunaikinimas arba gadinimas užtraukia baudą nuo vieno šimto iki penkių šimtų litų.

48 straipsnis. Geodezinio pagrindo punktų bei markšeidervystės ženklų sunaikinimas arba gadinimas užtraukia baudą nuo vieno šimto iki vieno tūkstančio litų.

		UAB "JP Architektūra" Pylimo g. 58, LT -1307, Vilnius tel. +370 611 27204 projektai.jp@gmail.com		STATINIO PROJEKTO PAVADINIMAS: Vienbučio gyvenamojo namo, Vilniuje, Smilgų g. 14, statybos projektas		
				BREŽINIO PAVADINIMAS: SKLYPO PLANAS (0.0506HA)		LAIKA 0
A 111	PV	Algirdas Kaušpėdas		2016 12	BREŽINIO ŽYMUO PP-SA 00.22	
A 847	PDV	Vilija Kaušpėdienė		2016 12		
	ARCH	Artūr Vasilevski		2016 12		
ETAPAS	STATYTOJAS				LAPAS	LAPŲ
PP	Marina Pozniakova				22	36

Architekto
KVALIFIKACIJOS
ATESTATAS
LIETUVOS ARCHITEKTŲ RŪMAI

Nr. A 111

Algirdas Kaušpėdas

yra atestuotas

Statinio projekto, statinio projekto vykdymo priežiūros vadovas

Statinių rūšys: pastatai ir inžineriniai statiniai.
Statinių kategorija: ypatingi statiniai.

Statinio projekto architektūrinės dalies, statinio projekto architektūrinės dalies vykdymo priežiūros vadovas

Statinių rūšys: pastatai ir inžineriniai statiniai.
Statinių kategorija: ypatingi statiniai.

Lietuvos architektų rūmų pirmininkas



Juozas Vaškevičius

Atestavimo komisijos 2015 m. sausio mėn. 29 d. protokolas Nr. 97

Architekto
KVALIFIKACIJOS
ATESTATAS
LIETUVOS ARCHITEKTŲ RŪMAI

Nr. A 847

Vilija Kaušpėdienė

yra atestuota

Statinio projekto, statinio projekto vykdymo priežiūros vadovė

Statinių rūšys: pastatai ir inžineriniai statiniai.
Statinių kategorija: ypatingi statiniai.

Statinio projekto architektūrinės dalies, statinio projekto architektūrinės dalies vykdymo priežiūros, statinio projekto architektūrinės dalies ekspertizės vadovė

Statinių rūšys: pastatai ir inžineriniai statiniai.
Statinių kategorija: ypatingi statiniai.

Lietuvos architektų rūmų pirmininkas



Juozas Vaškevičius

Atestavimo komisijos 2015 m. sausio mėn. 29 d. protokolas Nr. 97

		JP architektūra		UAB "JP Architektūra" Pylimo g. 58, LT-1307, Vilnius tel. +370 611 27204 projektai.jp@gmail.com		STATINIO PROJEKTO PAVADINIMAS: Vienbučio gyvenamojo namo, Vilniuje, Smilgų g. 14, statybos projektas		
A 111	PV	Algirdas Kaušpėdas		2016 12	BRĖŽINIO PAVADINIMAS: PV, PDV ATESTATŲ KOPIJOS			LAIDA
A 847	PDV	Vilija Kaušpėdienė		2016 12				0
	ARCH	Artūr Vasilevski		2016 12				
ETAPAS	STATYTOJAS					BRĖŽINIO ŽYMUO		LAPAS
PP	Marina Pozniakova					PP-SA 00.23		LAPŲ
								23
								36

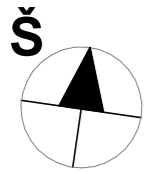

VIDINIS PARKINGAS

DENGTA GRILIO TERASA

TERASA

KIEMAS

GĖLYNAI

GĖLYNAI

MEDINIS TAKELIS

VANDENS TELKINYS

KERTAMI MEDŽIAI

TENISO AIKŠTELĖ

SAKURŲ SODELIS
ROTONDA

		UAB "JP Architektūra" Pylimo g. 58, LT-1307, Vilnius tel. +370 611 27204 projektai.jp@gmail.com		STATINIO PROJEKTO PAVADINIMAS: Vienbučio gyvenamojo namo, Vilniuje, Smilgų g. 14, statybos projektas	
		A 111 PV Algirdas Kaušpėdas A 847 PDV Vilija Kaušpėdienė ARCH Artūr Vasilevski		BRĖŽINIO PAVADINIMAS: SKLYPO PLANAS	
ETAPAS PP		STATYTOJAS Marina Pozniakova		BRĖŽINIO ŽYMUO PP-SA 01.1	
				LAPAS	LAPŲ
				24	36

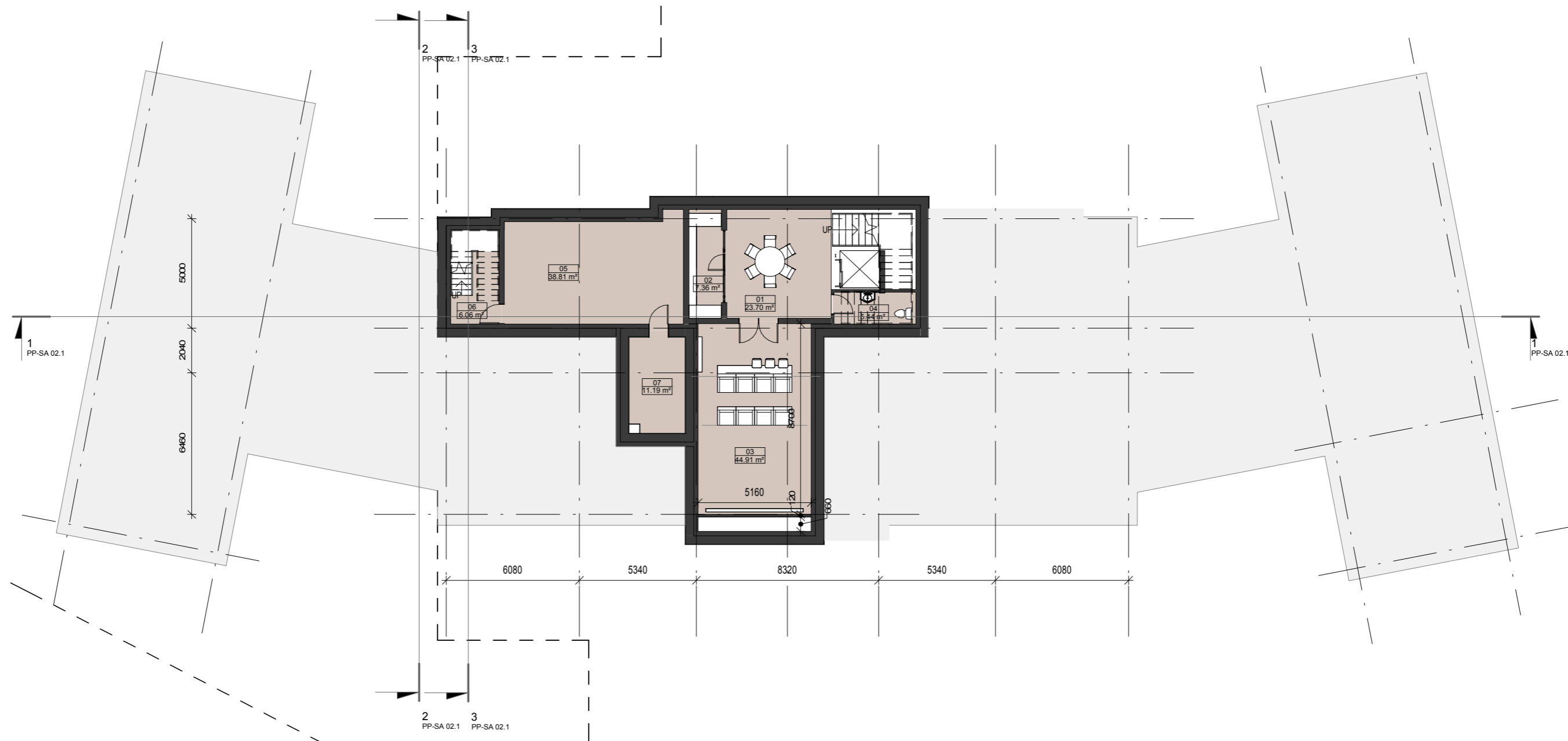

Bendras pastato plotas	
Pavadinimas	Plotas
Bendras pastato plotas	1331.31 m ²
Balkonai, terasos	328.59 m ²
	1659.91 m ²

Rūsio patalpų eksplikacija		
Nr.	Patalpos pavadinimas	Plotas
01	Degustacinė zona	23.70 m ²
02	Vyno rūšys	7.36 m ²
03	Kino salė	44.91 m ²
04	WC	5.44 m ²
05	Ventiliatorinė	38.81 m ²
06	Laiptinė	6.06 m ²
07	Techninė patalpa	11.19 m ²
Viso patalpų rūšio aukšte:		137.47 m ²

		UAB "JP Architektūra" Pylimo g. 58, LT -1307, Vilnius tel. +370 611 27204 projektai.jp@gmail.com		STATINIO PROJEKTO PAVADINIMAS: Vienbučio gyvenamojo namo, Vilniuje, Smilgų g. 14, statybos projektas	
		A 111 PV Algirdas Kaušpėdas		BREŽINIO PAVADINIMAS: RŪSIO PLANAS	
A 847 PDV Vilija Kaušpėdienė		ARCH Artūr Vasilevski		1 : 200	
ETAPAS PP		STATYTOJAS Marina Pozniakova		BREŽINIO ŽYMUO PP-SA 01.2	
				LAPAS	LAPŲ
				25	36

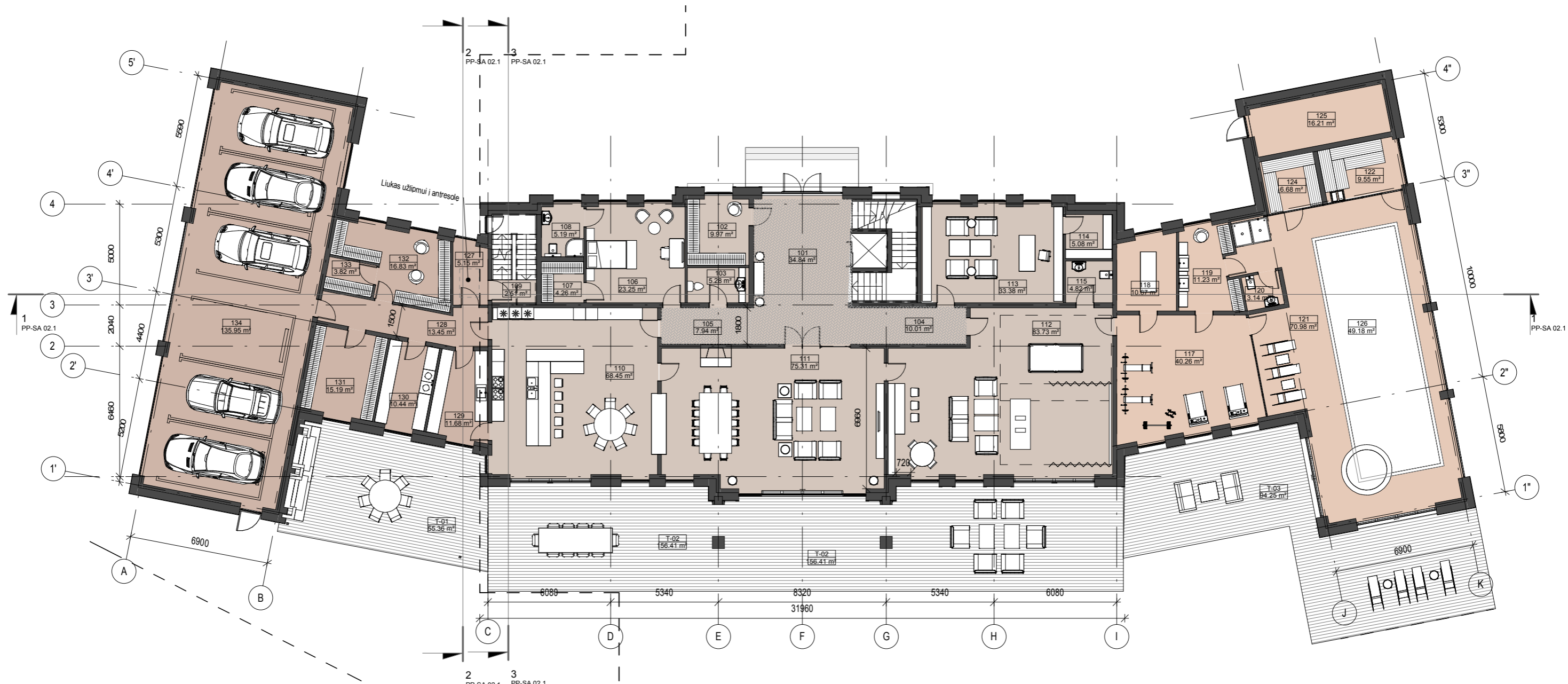

Pirmo aukšto patalpų eksplikacija		
Nr.	Patalpos pavadinimas	Plotas
101	Holas	34.84 m ²
102	Drabužinė	9.97 m ²
103	WC	5.28 m ²
104	Koridorius	10.01 m ²
105	Koridorius	7.94 m ²
106	Svečių kambarys	23.25 m ²
107	Drabužinė	4.26 m ²
108	Vonia	5.19 m ²
109	Laiptinė	2.51 m ²
110	Virtuvė	68.45 m ²
111	Svetainė	75.31 m ²

Pirmo aukšto patalpų eksplikacija		
Nr.	Patalpos pavadinimas	Plotas
112	Pramogų zona	83.73 m ²
113	Kabinetas	33.38 m ²
114	Kabineto patalpa	5.08 m ²
115	WC	4.82 m ²
117	Sporto salė	40.26 m ²
118	Persirengimo-masažo kambarys	10.67 m ²
119	Persirengimo-masažo kambarys	11.23 m ²
120	WC	3.14 m ²
121	Baseino patalpa	70.98 m ²
122	Pirtis	9.55 m ²

Pirmo aukšto patalpų eksplikacija		
Nr.	Patalpos pavadinimas	Plotas
124	Garinė pirtis	6.68 m ²
125	Pagalbinė patalpa	16.21 m ²
126	Baseinas	49.18 m ²
127	Tambūras	5.15 m ²
128	Koridorius	13.45 m ²
129	Skalbykla	11.68 m ²
130	Skalbykla	10.44 m ²
131	Drabužinė	15.19 m ²
132	Drabužinė	16.83 m ²
133	Drabužinė - saugykla	3.82 m ²
134	Garžas	135.95 m ²
L-1	Sargo patalpa	15.84 m ²

Pirmo aukšto patalpų eksplikacija		
Nr.	Patalpos pavadinimas	Plotas
L-2	Sargo WC	3.86 m ²
L-3	Lauko sandėliukas	23.04 m ²
		847.16 m ²
T-01	Grilio terasa	55.36 m ²
T-02	Terasa	156.41 m ²
T-03	Terasa	94.25 m ²
		306.02 m ²
		1153.17 m ²

Bendras pastato plotas	
Pavadinimas	Plotas
Bendras pastato plotas	1331.31 m ²
	1331.31 m ²
Balkonai, terasos	328.59 m ²
	328.59 m ²
	1659.91 m ²

		UAB "JP Architektūra" Pylimo g. 58, LT-1307, Vilnius tel. +370 611 27204 projektai.jp@gmail.com	STATINIO PROJEKTO PAVADINIMAS: Vienbučio gyvenamojo namo, Vilniuje, Smilgų g. 14, statybos projektas	
A 111	PV Algirdas Kaušpėdas	2016 12	BRĖŽINIO PAVADINIMAS:	
A 847	PDV Vilija Kaušpėdienė	2016 12	1 AUKŠTO PLANAS	
	ARCH Artūr Vasilevski	2016 12		
ETAPAS	STATYTOJAS		BRĖŽINIO ŽYMUO	
PP	Marina Pozniakova		PP-SA 01.3	
			26	36

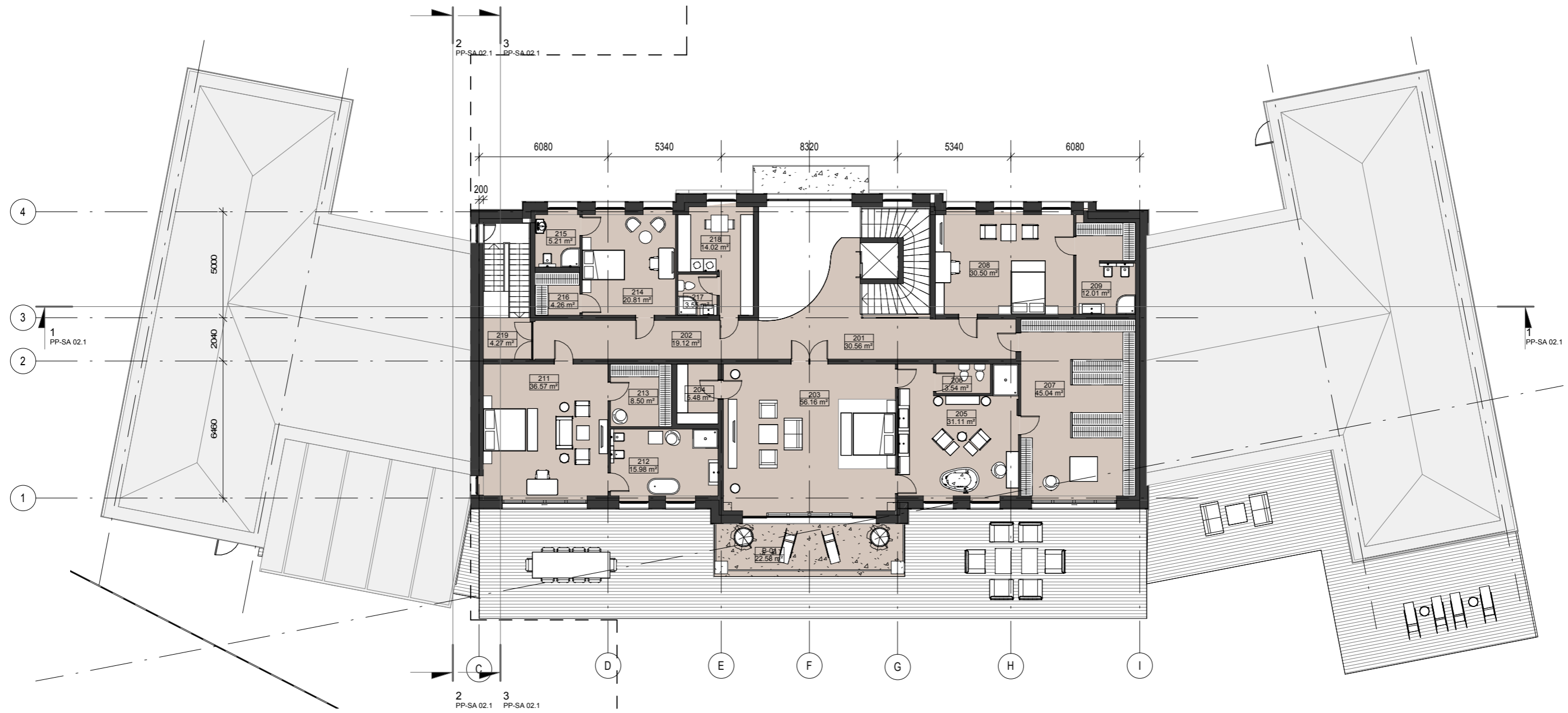

Antro aukšto patalpų eksplikacija

Nr.	Patalpos pavadinimas	Plotas
201	Holas	30.56 m ²
202	Koridorius	19.12 m ²
203	Pagrindinis miegamasis	56.16 m ²
204	Sandėliukas	5.48 m ²
205	Vonia	31.11 m ²
206	WC	3.54 m ²
207	Drabužinė	45.04 m ²

Antro aukšto patalpų eksplikacija

Nr.	Patalpos pavadinimas	Plotas
208	Miegamasis	30.50 m ²
209	Vonia/Drabužinė	12.01 m ²
211	Miegamasis	36.57 m ²
212	Vonia	15.98 m ²
213	Drabužinė	8.50 m ²
214	Miegamasis	20.81 m ²
215	Vonia	5.21 m ²
216	Drabužinė	4.26 m ²

Antro aukšto patalpų eksplikacija

Nr.	Patalpos pavadinimas	Plotas
217	Vonia	3.55 m ²
218	Pagalbinė patalpa	14.02 m ²
219	Laiptinė	4.27 m ²
Viso patalpų antrame aukšte:		346.68 m ²
B-01	Balkonas	22.58 m ²
Viso balkonų antrame aukšte:		22.58 m ²
Viso:		369.26 m ²

Bendras pastato plotas

Pavadinimas	Plotas
Bendras pastato plotas	1331.31 m ²
	1331.31 m ²
Balkonai, terasos	328.59 m ²
	328.59 m ²
	1659.91 m ²

		UAB "JP Architektūra" Pylimo g. 58, LT -1307, Vilnius tel. +370 611 27204 projektai.jp@gmail.com		STATINIO PROJEKTO PAVADINIMAS:	
				Vienbučio gyvenamojo namo, Vilniuje, Smilgų g. 14, statybos projektas	
A 111	PV	Algirdas Kaušpėdas		2016 12	BREŽINIO PAVADINIMAS:
A 847	PDV	Vilija Kaušpėdienė		2016 12	2 AUKŠTO PLANAS
	ARCH	Artūr Vasilevski		2016 12	
ETAPAS	STATYTOJAS	BREŽINIO ŽYMUO			LAPŲ
PP	Marina Pozniakova	PP-SA 01.4			27
					36

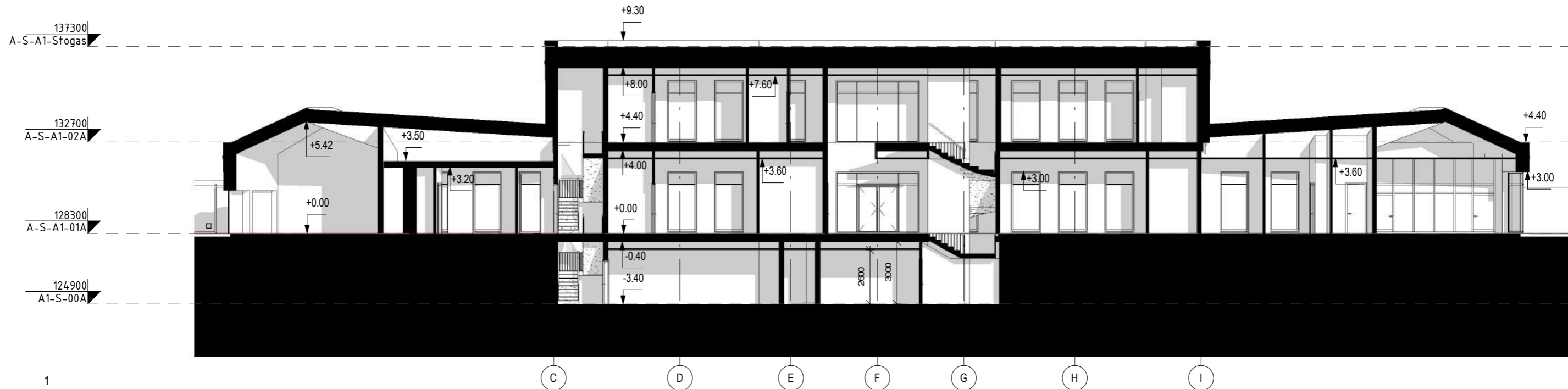

1

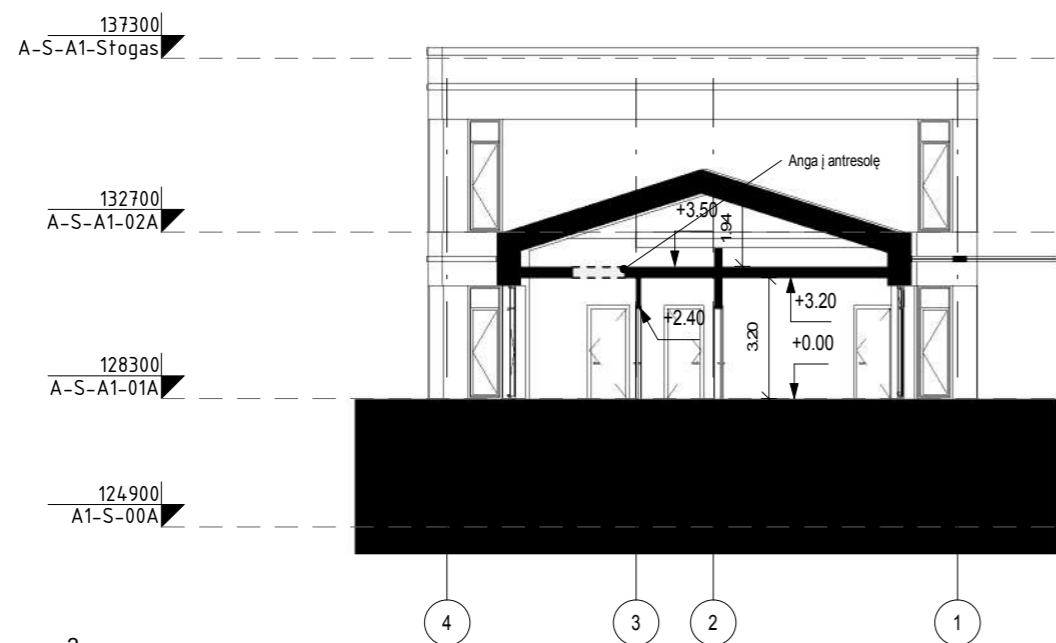



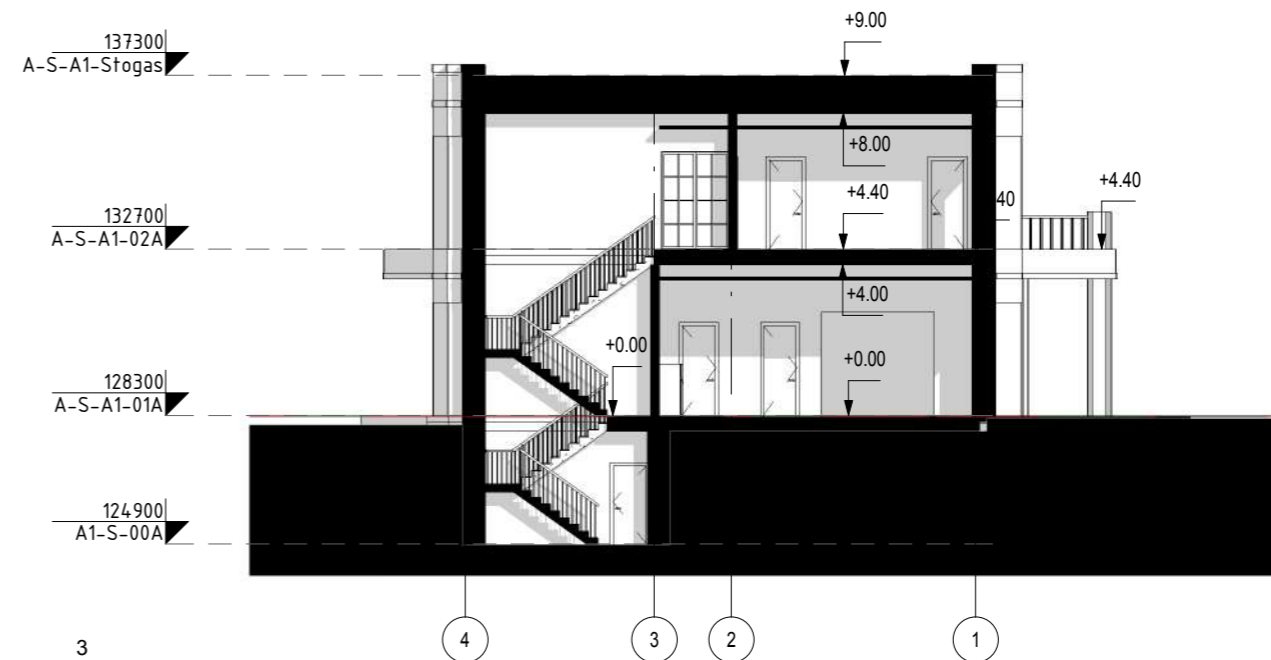

2



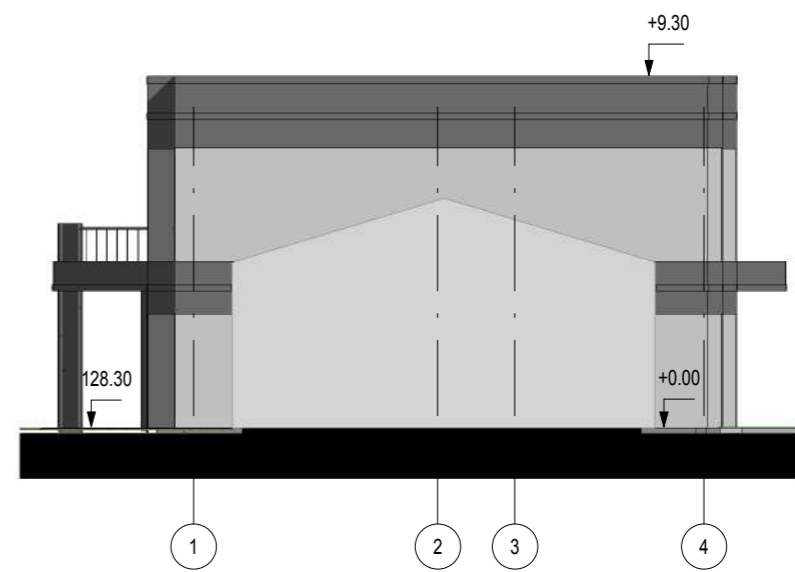
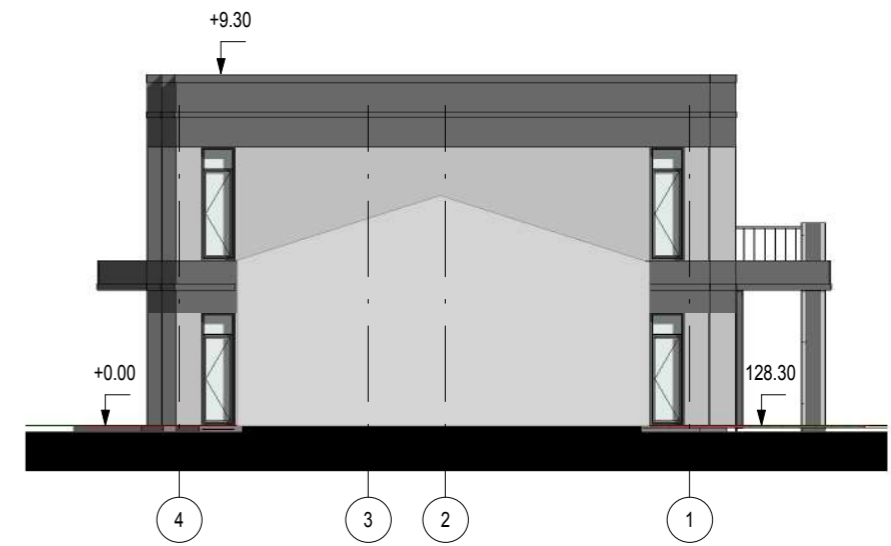



3

		UAB "JP Architektūra" Pylimo g. 58, LT -1307, Vilnius tel. +370 611 27204 projektai.jp@gmail.com		STATINIO PROJEKTO PAVADINIMAS: Vienbučio gyvenamojo namo, Vilniuje, Smilgų g. 14, statybos projektas	
		A 111 PV Algirdas Kaušpėdas		2016 12	BRĖŽINIO PAVADINIMAS: PJŪVIAI 1, 2, 3
A 847 PDV Vilija Kaušpėdienė		2016 12	1 : 200		
ARCH Artūr Vasilevski		2016 12	BRĖŽINIO ŽYMUO PP-SA 02.1	LAPAS 28	
ETAPAS PP	STATYTOJAS Marina Pozniakova				

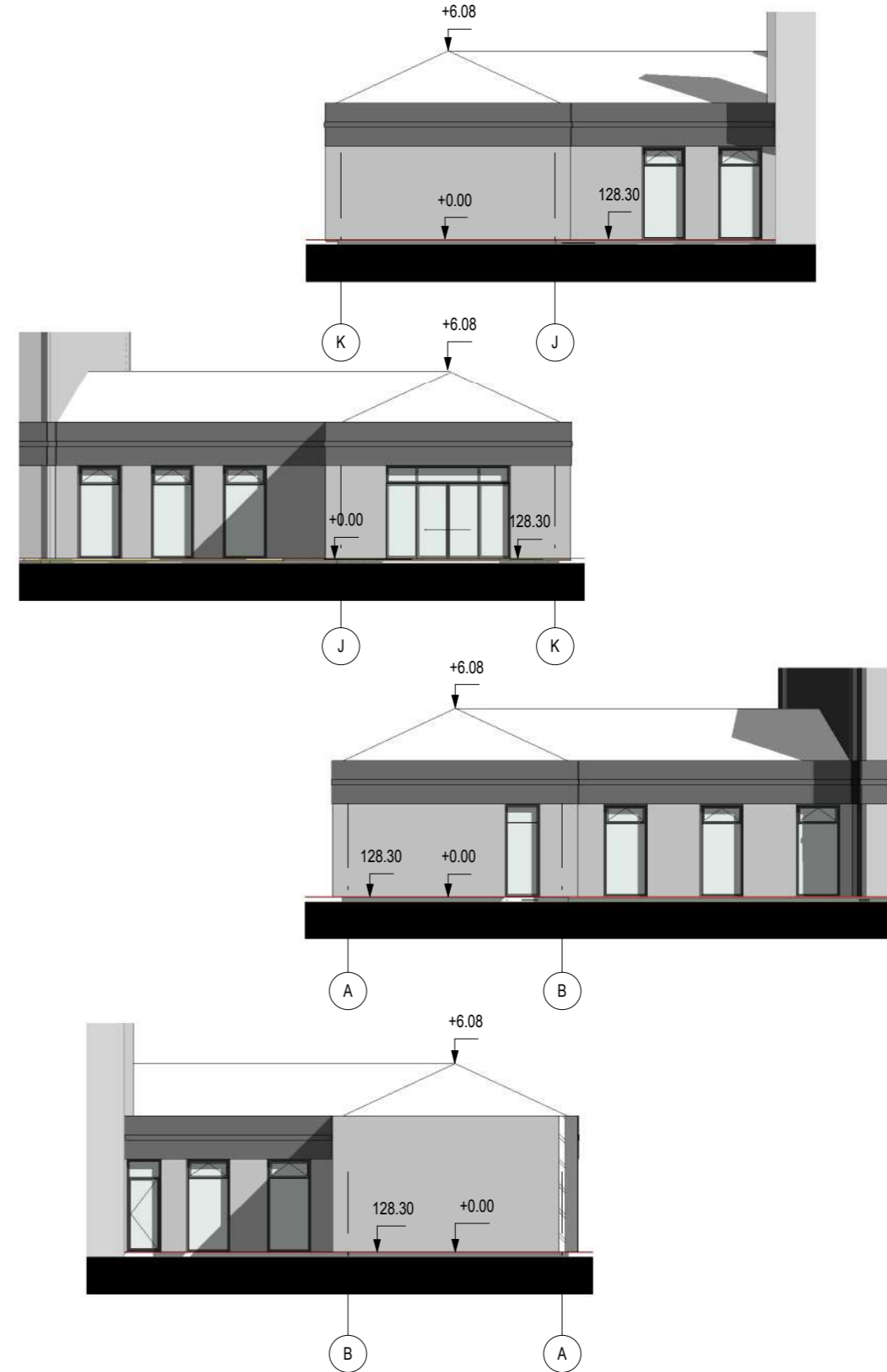
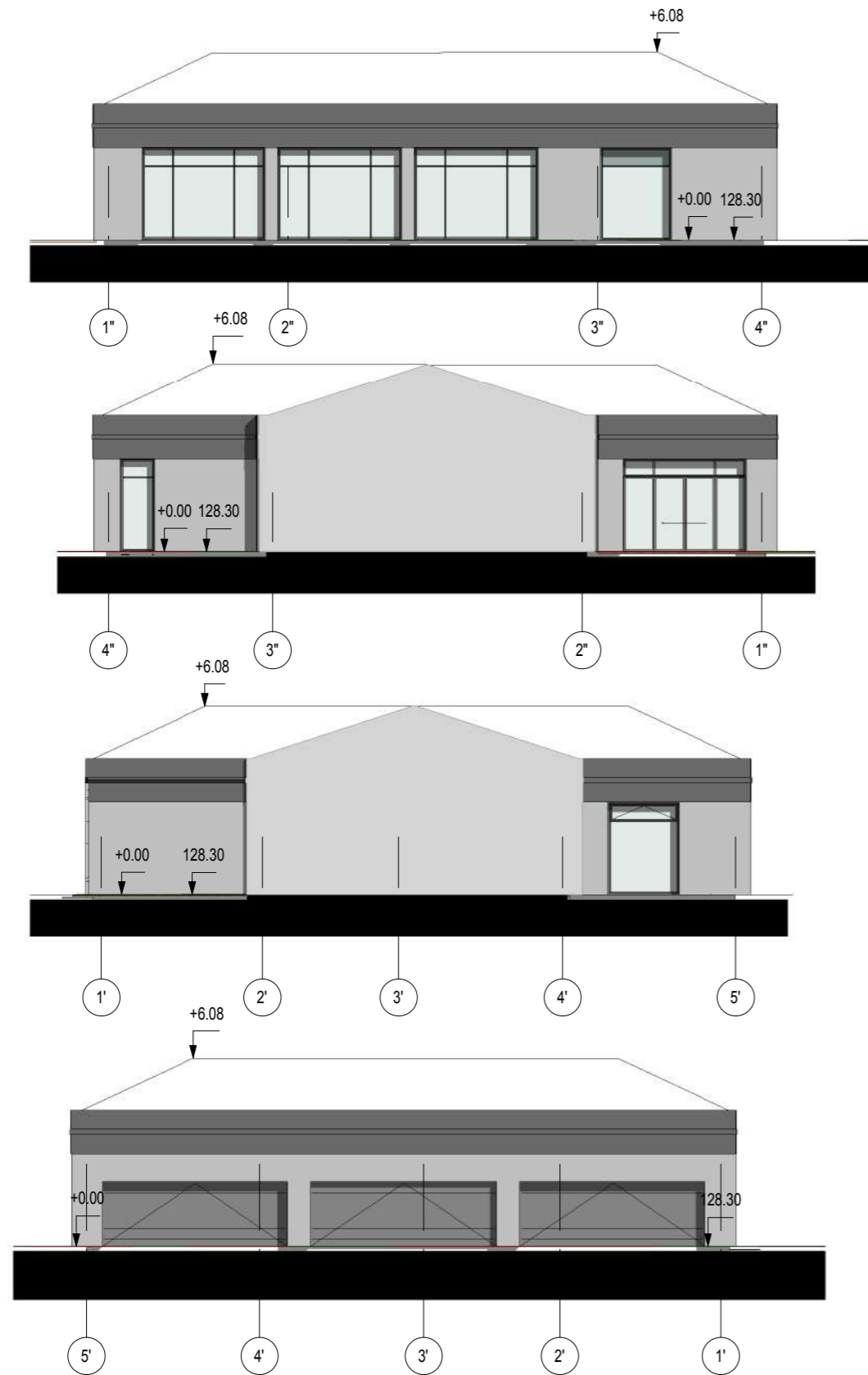



		UAB "JP Architektūra" Pylimo g. 58, LT -1307, Vilnius tel. +370 611 27204 projektai.jp@gmail.com		STATINIO PROJEKTO PAVADINIMAS: Vienbučio gyvenamojo namo, Vilniuje, Smilgų g. 14, statybos projektas		
				A 111 PV Algirdas Kaušpėdas		BREŽINIO PAVADINIMAS: FASADAI
A 847 PDV Vilija Kaušpėdienė				2016 12		1 : 200
ARCH Artūr Vasilevski				2016 12		BREŽINIO ŽYMUO PP-SA 03.1
ETAPAS PP	STATYTOJAS Marina Pozniakova			BREŽINIO ŽYMUO PP-SA 03.1		LAPAS 29
					LAPŲ 36	





		UAB "JP Architektūra" Pylimo g. 58, LT-1307, Vilnius tel. +370 611 27204 projektai.jp@gmail.com		STATINIO PROJEKTO PAVADINIMAS: Vienbučio gyvenamojo namo, Vilniuje, Smilgų g. 14, statybos projektas		
				BRĖŽINIO PAVADINIMAS: FASADAI		
A 111	PV	Algirdas Kaušpėdas		2016 12	BRĖŽINIO ŽYMUO PP-SA 03.2	
A 847	PDV	Vilija Kaušpėdienė		2016 12		
	ARCH	Artūr Vasilevski		2016 12		
ETAPAS	STATYTOJAS		BRĖŽINIO ŽYMUO PP-SA 03.2			
PP	Marina Pozniakova		LAPAS 30			LAPŲ 36

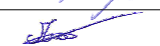
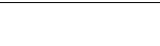



				UAB "JP Architektūra" Pylimo g. 58, LT -1307, Vilnius tel. +370 611 27204 projektai.jp@gmail.com		STATINIO PROJEKTO PAVADINIMAS: Vienbučio gyvenamojo namo, Vilniuje, Smilgų g. 14, statybos projektas			
A 111	PV	Algirdas Kaušpėdas		2016 12	BRĖŽINIO PAVADINIMAS: PASTATO VIZUALIZACIJOS			LAIDA	
A 847	PDV	Vilija Kaušpėdienė		2016 12				0	
	ARCH	Artūr Vasilevski		2016 12					
ETAPAS	STATYTOJAS				BRĖŽINIO ŽYMUO			LAPAS	LAPŲ
PP	Marina Pozniakova				PP-SA 04.1			31	36

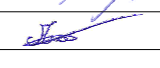



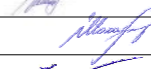
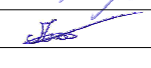

				UAB "JP Architektūra" Pylimo g. 58, LT -1307, Vilnius tel. +370 611 27204 projektai.jp@gmail.com		STATINIO PROJEKTO PAVADINIMAS: Vienbučio gyvenamojo namo, Vilniuje, Smilgų g. 14, statybos projektas			
A 111	PV	Algirdas Kaušpėdas		2016 12	BRĖŽINIO PAVADINIMAS: PASTATO VIZUALIZACIJOS			LAIDA	
A 847	PDV	Vilija Kaušpėdienė		2016 12				0	
	ARCH	Artūr Vasilevski		2016 12					
ETAPAS	STATYTOJAS				BRĖŽINIO ŽYMUO			LAPAS	LAPŲ
PP	Marina Pozniakova				PP-SA 04.2			32	36



				UAB "JP Architektūra" Pylimo g. 58, LT -1307, Vilnius tel. +370 611 27204 projektai.jp@gmail.com		STATINIO PROJEKTO PAVADINIMAS: Vienbučio gyvenamojo namo, Vilniuje, Smilgų g. 14, statybos projektas		
A 111	PV	Algirdas Kaušpėdas		2016 12	BRĖŽINIO PAVADINIMAS: PASTATO VIZUALIZACIJOS			LAIDA
A 847	PDV	Vilija Kaušpėdienė		2016 12				0
	ARCH	Artūr Vasilevski		2016 12				
ETAPAS	STATYTOJAS					BRĖŽINIO ŽYMUO		LAPAS
PP	Marina Pozniakova					PP-SA 04.3		LAPŲ
						33	36	

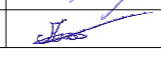





				UAB "JP Architektūra" Pylimo g. 58, LT -1307, Vilnius tel. +370 611 27204 projektai.jp@gmail.com		STATINIO PROJEKTO PAVADINIMAS: Vienbučio gyvenamojo namo, Vilniuje, Smilgų g. 14, statybos projektas			
A 111	PV	Algirdas Kaušpėdas		2016 12	BRĖŽINIO PAVADINIMAS: PASTATO VIZUALIZACIJOS			LAIDA	
A 847	PDV	Vilija Kaušpėdienė		2016 12				0	
	ARCH	Artūr Vasilevski		2016 12					
ETAPAS	STATYTOJAS				BRĖŽINIO ŽYMUO			LAPAS	LAPŲ
PP	Marina Pozniakova				PP-SA 04.4			34	36



		JP architektūra		UAB "JP Architektūra" Pylimo g. 58, LT -1307, Vilnius tel. +370 611 27204 projektai.jp@gmail.com		STATINIO PROJEKTO PAVADINIMAS: Vienbučio gyvenamojo namo, Vilniuje, Smilgų g. 14, statybos projektas		
A 111	PV	Algirdas Kaušpėdas		2016 12	BRĖŽINIO PAVADINIMAS: PASTATO VIZUALIZACIJOS			LAIDA
A 847	PDV	Vilija Kaušpėdienė		2016 12				0
	ARCH	Artūr Vasilevski		2016 12				
ETAPAS	STATYTOJAS				BRĖŽINIO ŽYMUO			LAPAS
PP	Marina Pozniakova				PP-SA 04.5			LAPŲ
						35		36

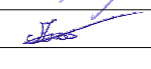

				UAB "JP Architektūra" Pylimo g. 58, LT -1307, Vilnius tel. +370 611 27204 projektai.jp@gmail.com		STATINIO PROJEKTO PAVADINIMAS: Vienbučio gyvenamojo namo, Vilniuje, Smilgų g. 14, statybos projektas			
A 111	PV	Algirdas Kaušpėdas		2016 12	BRĖŽINIO PAVADINIMAS: PASTATO VIZUALIZACIJOS			LAIDA	
A 847	PDV	Vilija Kaušpėdienė		2016 12				0	
	ARCH	Artūr Vasilevski		2016 12					
ETAPAS	STATYTOJAS				BRĖŽINIO ŽYMUO			LAPAS	LAPŲ
PP	Marina Pozniakova				PP-SA 04.6			36	36