

UŽSAKOVAS: LUKAS VAIŠVILA

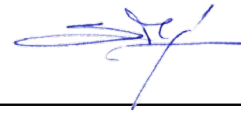

OBJEKTAS: VIENBUČIO GYVENAMOJO NAMO (7.1), Broniaus Krivicko g. 15,
Vilnius, STATYBOS PROJEKTAS

STATINIO KATEGORIJA: NEYPATINGAS

STATYBOS RŪŠIS: NAUJA STATYBA

STADIJA: PROJEKTINIAI PASIŪLYMAI

PROJEKTO NR.: VIA-16-52-PP

PROJEKTO DALIS: BENDROJI (BD)

Villaxy



Direktorius: MARIJUS SURDOKAS

Projekto vadovas INDRĖ KABIŠIŪTĖ, kvalif. dok. Nr. KV-12

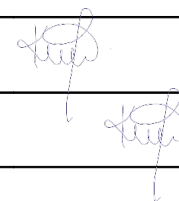

Projekto dalies vadovas INDRĖ KABIŠIŪTĖ, kvalif. dok. Nr. KV-12



Vilnius, 2016

TURINYS

Eil. Nr.	Žymuo	Pavadinimas	Lapų sk.	Psl.
Byla Nr. 1				
BENDROJI DALIS				
BENDROJI DALIS				
1		Viršelis	1	1
2		Turinys	2	2
3		Statytojo įgaliojimas Marijui Surdokui Nr.DA-8246	1	4
4		Statytojo įgaliojimas pateikti prašymą IS „Infostatyba“	1	5
5		Bendrieji statinio rodikliai	1	6
6		Aiškinamasis raštas	3	7
<i>Žemės sklypo dokumentai:</i>				
7		Nekilnojamojo turto registro centrinio duomenų banko išrašas	2	10
8		Sklypo planas	2	12
9		Topografinė nuotrauka	1	14
10		Detalaus plano pagrindinis brėžinys	1	15
SKLYPO SUTVARKYMO DALIS				
11		Sklypo planas	1	16
ARCHITEKTŪROS DALIS				
12		I aukšto planas	1	17
		II aukšto planas	1	18
13		Stogo planas	1	19
14		I aukšto mūro planas	1	20
		II aukšto mūro planas	1	21
15		Pjūviai	1	22
16		Fasadai	1	23

 UAB „VERTĖS INOVACIJA“ projektavimo studija Villaxy Įmonės kodas: 302742416 Adresas: Algirdo g. 75, Vilnius tel.: +370 69 224224, el.p.: my@villaxy.com, www.villaxy.com				VIENBUČIO GYVENAMOJO NAMO (7.1), Broniaus Krivicko g. 15, Vilnius, STATYBOS PROJEKTAS		
KV2-12	PV,PDV	I. Kabišiūtė		2016	BENDRIEJI STATINIO RODIKLIAI	0
	Arch.	V. Oželis		2016		
	Arch.	A. Pleškov		2016		
PP	LUKAS VAIŠVILA			VIA-16-52-PP-BD-BSR	1	2

17		Fasadai	1	24
18		Spalviniai sprendimai	1	25
19		Spalviniai sprendimai	1	26
20		3D vaizdai	1	27
21		3D vaizdai	1	28

ĮGALIOJIMAS

2016 m. gruodžio 08 d.

Vilnius

Aš, Marijus Surdokas (a.k. 38512031207) įgaliotas Luko Vaišvilos (a.k.39206220976) atstovauti jį visais pastatų/statinių jam priklausančiame žemės sklype projektavimo klausimais (įgaliojimo Nr. DA-8246). Įgalioju Indrę Kabišiūtę (a. k. 48809050025) pateikti prašymą gauti projektui „Vienbučio gyvenamojo namo (7.1), Broniaus Krivicko g. 15, Vilnius, statybos projektas“, statybą leidžiantį dokumentą, atstovauti Luko Vaišvilos interesus, pasirašyti dokumentus elektroniniu parašu, užtikrinti dokumentų tikrumą ir talpinti projektą į IS „Infostatyba“.

Statytojas

Vardas, pavardė

Parašas



BENDRIEJI STATINIO RODIKLIAI

Pavadinimas	Mato vienetas	Kiekis	Pastabos
I. SKLYPAS			
1. sklypo plotas	m ²	900	
2. sklypo užstatymo intensyvumas	%	37	
3. sklypo užstatymo tankumas	%	28*	
II. PASTATAI			
1. Pastato paskirties rodikliai (gamybos, kitos planuojamos ūkinės veiklos, paslaugų apimtis, butų, vietų, lovų, aptarnaujamų žmonių skaičius, kiti rodikliai).	Gyvenamosios paskirties (vieno buto) pastatai (namai) (7.1)		
2. Pastato bendras plotas*	m ²	331,66	
3. Pastato naudingas plotas*	m ²	331,56	
4. Pastato tūris*	m ³	806	
5. Aukštų skaičius*	vnt.	2	
6. Pastato aukštis*	m	8,50	
7. Butų skaičius (gyvenamajame name), iš jų:	vnt.	1	
7.1. 1 kambario	vnt.	-	
7.2. 2 ir daugiau kambarių	vnt.	1	
8. Energinio naudingumo klasė		A	
9. Pastato (patalpų) akustinio komforto sąlygų klasė		C	
10. Kiti specifiniai pastato rodikliai:			

- Žvaigždute pažymėti rodikliai apskaičiuojami vadovaujantis detaliuoju planu, kuris buvo parengtas iki 2014 m. sausio mėn., tai statinio techninis projektas rengiamas pagal tuo metu galiojusį „užstatymo tankumo“ ar „užstatymo tankio“ apibrėžimą. Baigus statybą ir atlikus kadastrinius matavimus šie rodikliai gali turėti neesminių nukrypimų.

Statinio projekto vadovas Indrė Kabišūtė, KV2-12
(vardas, pavardė, parašas, kvalifikacijos atestato arba pažymos Nr., data)

 Lukas Vaišvila
(statytojas. Vardas pavardė, parašas)

 UAB „VERTĖS INOVACIJA“ projektavimo studija Villaxy Įmonės kodas: 302742416 Adresas: Algirdo g. 75, Vilnius tel.: +370 69 224224, el.p.: my@villaxy.com, www.villaxy.com				VIENBUČIO GYVENAMOJO NAMO (7.1), Broniaus Krivicko g. 15, Vilnius, STATYBOS PROJEKTAS		
KV2-12	PV,PDV	I. Kabišūtė		2016	BENDRIEJI STATINIO RODIKLIAI	0
	Arch.	V. Oželis		2016		
	Arch.	A. Pleškov		2016		
PP	LUKAS VAIŠVILA			VIA-16-52-PP-BD-BSR	1	1

BENDRASIS AIŠKINAMASIS RAŠTAS

1. BENDRIEJI DUOMENYS

1.1. PROJEKTO APIBŪDINIMAS

Objekto pavadinimas: Vienbučio gyvenamojo namo (7.1), Broniaus Krivicko g. 15, Vilnius, statybos projektas

Statytojas (užsakovas): Lukas Vaišvila

Statybos geografinė vieta: Broniaus Krivicko g. 15, Vilnius., sklypo kad. Nr. 0101/0008:1190

Projektuotojas: UAB „Vertės inovacija“

Projekto rengimo pagrindas:

- Projektavimą reglamentuojantys normatyviniai dokumentai;

Projektavimo etapas (stadija): Projektiniai pasiūlymai

Statybos rūšis: Nauja statyba

Statinio paskirtis:

- Gyvenamosios paskirties (vieno buto) pastatai (namai) – 7.1

Statinio kategorija: Neypatingi statiniai

1.2. STATYBOS SKLYPO APIBŪDINIMAS

Žemės sklypas, kuriame planuojama statyti vienbutį gyvenamąjį namą yra Broniaus Krivicko g. 15, Vilniuje. Sklypas yra 900 m² ploto.

1 lentelė. Statybos sklypo maksimalių ir projektuojamų rodiklių reikšmių palyginimas



Eil. Nr.		Maksimalios sklypo rodiklių reikšmės	Projektuojamos sklypo rodiklių reikšmės
1	Užstatymo aukštingumas	10,0 m	8,50
2	Užstatymo tankis	28 %	28 %
3	Užstatymo intensyvumas	40 %	37 %

Sklype šiuo metu pastatų nėra.

Vadovaujantis STR 2.03.04:2014 nuostatomis, pagal projektuojamojo namo naudingąjį plotą (331,66 m²), sklype numatyta 7 automobilių stovėjimo vieta.

Būtina išlaikyti reglamentuojamus želdinių atstumus iki sklypo ribos ir priimtais sprendimais nepabloginti gretimų sklypų savininkų bei naudotojų situacijos, nepažeisti jų interesų.

Projektuojamo pastato vieta sklype parinkta atsižvelgiant į gamtinio konteksto jautrumą, būdingą gyvenamųjų vietovių planinę struktūrą, funkcionalumą, gretimų sklypų savininkų ir naudotojų interesus, specialiuosius architektūros reikalavimus. Nuo sklypo kraštinių iki projektuojamo pastato konstrukcijų išlaikomi didesni atstumai negu numato reglamentai.

 UAB „VERTĖS INOVACIJA“ projektavimo studija Villaxy Įmonės kodas: 302742416 Adresas: Algirdo g. 75, Vilnius tel.: +370 69 224224, el.p.: my@villaxy.com, www.villaxy.com				VIENBUČIO GYVENAMOJO NAMO (7.1), Broniaus Krivicko g. 15, Vilnius, STATYBOS PROJEKTAS		
KV2-12	PV,PDV	I. Kabišiūtė		2016	BENDRASIS AIŠKINAMASIS RAŠTAS	0
	Arch.	V. Oželis		2016		
	Arch.	A. Pleškov		2016		
PP	LUKAS VAIŠVILA			VIA-16-52-PP-BD-BAR	1	3

1.3. ARCHITEKTŪRINIŲ SPRENDINIŲ APIBŪDINIMAS

Projektuojamo vienbučio gyvenamojo namo architektūra kuriama

Vidaus struktūra:

Projektuojamas namas yra dviejų aukštų. Projektuojamo vienbučio bendras plotas – 331,66 m². Vienbučio namo aukštis, t. y. atstumas nuo vidutinio žemės paviršiaus iki aukščiausio pastato taško, yra 8,50 m. Pastato aukšto grindys suprojektuotos viename lygyje.

Pastatas projektuojamas vienos šeimos poreikiams patenkinti.

Tūris ir išorės apdaila:

Reaguojant į gamtinę ir urbanistinę aplinką, projektuojamas pastatas yra plokščio stogo su klinkerio ir stuktūrinio tinko apdaila. Fasadų apdaila sprendžiama naudojant baltus, pilkšvus ir rusvus atspalvius.

Vidaus apdaila:

Pastato vidaus mūrinės sienos tinkuojamos, glaistomos. Gipso-kartono sistemų pertvaros ir lubos (jei yra) – glaistomos. Paviršių apdaila įvairi: dažymas, tapetavimas, padengimas plytelėmis, kt.

Langai:

Langai klijuotos medienos arba aliuminio rėmais, įstiklinti dvikameriu stiklo paketu stiklo paketu su selektyviniu stiklu ir užpildytu argono dujomis. Langų šilumos laidumo koeficientas turi būti ne didesnis kaip 1,0 W/m²K. Rekomenduojama langai su išbaigta gamykline apdaila. Langų rėmo spalva iš išorės – pilka, iš vidaus – statytojo nurodyta. Išorės palangė – plastikum dengta cinkuota skarda, kurios spalva parenkama pagal lango rėmo spalvą.

Durys:

Lauko durys – metalinės įstiklintos, su pasirinkta apdaila, kurios spalva derinama prie langų rėmų spalvos. Lauko durų šilumos laidumo koeficientas turi būti ne didesnis kaip 1,0 W/m²K. Įrengiami durų atmušikliai ir užrakinimo bei savaiminio užsidarymo mechanizmai. Durys su rakinama spyna. Durų užrakto, rankenos tipą ir šių dalių spalvas nurodo statytojas. Patalpų vidinės durys – jų tipą, spalvą ir kitus parametrus nurodo statytojas.

1.4. KONSTRUKCINIŲ SPRENDINIŲ APIBŪDINIMAS

Konstrukcijų projektas rengiamas atskiro projekto metu. Konstrukcijų projektą turi parengti atestuoti projektuotojai. Namų pamatai ir laikanchiosios konstrukcijos turi būti apskaičiuotos įvertinant grunto bei gruntinio vandens slėgį, konstrukcijų nuosavą svorį, laikinas apkrovas, apkrovas į denginį ir kitas statinio dalis, sniego ir ledo apkrovas, vėjo apkrovas, statybos metu atsirandančias apkrovas. Namų pamatai turi būti suprojektuoti atsižvelgiant į sklypo geologinių tyrimų išvadas ir geologų rekomendacijas.

Išorės sienų šilumos perdavimo koeficientas U turi būti mažesnis už norminį šilumos perdavimo koeficientą $U_N=0,12 \text{ *k}$ gyvenamiesiems namams.

IŠORĖS SIENŲ ĮRENGIMAS		Storis, m	λ	R
1	Sienos konstrukcija (karkasas užpildytas mineraline vata)	0,40	0,04	10
2	Vidinio paviršiaus šiluminė varža, R_{si} (m ² K/W) horizontali			0,13
3	Išorinio paviršiaus šiluminė varža, R_{se} (m ² K/W) visomis kryptimis			0,04
	Šiluminė varža R (m ² K/W)			10,17
	Šilumos perdavimo koeficientas U (W/m ² K)			0,10

Stogo šilumos perdavimo koeficientas U turi būti mažesnis už norminį šilumos perdavimo koeficientą $U_N=0,10 \text{ *k}$ gyvenamiesiems namams.

STOGO ĮRENGIMAS		Storis, m	λ	R
1	Plonas sluoksnis (hidroizoliacija)	-	-	0,04

2	400 mm storio šilumos izoliacija	0,4	0,04	10
3	Vidinio paviršiaus šiluminė varža, R_{si} (m^2K/W) aukštyn	0,10		
4	Išorinio paviršiaus šiluminė varža, R_{se} (m^2K/W) visomis kryptimis	0,04		
	Šiluminė varža R (m^2K/W)	10,18		
	Šilumos perdavimo koeficientas U (W/m^2K)	0,10		

Grindų ant grunto šilumos perdavimo koeficientas U turi būti mažesnis už norminį šilumos perdavimo koeficientą $U_N = 0,14 * k$ gyvenamiesiems namams.

	GRINDŲ ĮRENGIMAS	Storis, m	λ	R
1	Grindų iš armuoto betono konstrukcija	0,07	2,5	0,03
2	300 mm storio šilumos izoliacija	0,30	0,04	7,5
3	Grindų danga	0,02	0,17	0,12
4	Vidinio paviršiaus šiluminė varža, R_{si} (m^2K/W) aukštyn	0,17		
5	Išorinio paviršiaus šiluminė varža, R_{se} (m^2K/W) visomis kryptimis	0,04		
	Šiluminė varža R (m^2K/W)	7,86		
	Šilumos perdavimo koeficientas U (W/m^2K)	0,13		

IŠVADA: $U \leq U_N$ sąlyga tenkinama visoms skaičiuotosioms atitvaroms



NEKILNOJAMOJO TURTO REGISTRO CENTRINIO DUOMENŲ BANKO IŠRAŠAS

2016-09-08 09:35:15

1. Nekilnojamojo turto registre įregistruotas turtas:

Registro Nr.: 44/1317752
 Registro tipas: Žemės sklypas
 Sudarymo data: 2009-09-02
 Adresas: Vilnius, Broniaus Krivicko g. 15
 Registro tvarkytojas: Valstybės įmonės Registrų centro Vilniaus filialas

2. Nekilnojamieji daiktai:

2.1. Žemės sklypas
 Unikalus daikto numeris: 4400-1964-5831
 Žemės sklypo kadastro numeris ir kadastro vietovės pavadinimas: 0101/0008:1190 Vilniaus m. k.v.
 Daikto pagrindinė naudojimo paskirtis: Kita
 Žemės sklypo naudojimo būdas: Gyvenamosios teritorijos
 Žemės sklypo naudojimo pobūdis: Mažaukščių gyvenamųjų namų statybos
 Statusas: Suformuotas padalijus daiktą
 Daikto istorinė kilmė: Gautas padalijus daiktą, unikalus daikto numeris 0101-0008-0512
 Žemės sklypo plotas: 0.0900 ha
 Žemės ūkio naudmenų plotas viso: 0.0900 ha
 iš jo: pievų ir natūralių ganyklų plotas: 0.0900 ha
 Žemės ūkio naudmenų našumo balas: 40.0
 Matavimų tipas: Žemės sklypas suformuotas atliekant kadastrinius matavimus
 Indeksuota žemės sklypo vertė: 5974 Eur
 Žemės sklypo vertė: 3734 Eur
 Vidutinė rinkos vertė: 93300 Eur
 Vidutinės rinkos vertės nustatymo data: 2016-08-24
 Vidutinės rinkos vertės nustatymo būdas: Masinis vertinimas
 Kadastro duomenų nustatymo data: 2008-10-10

3. Daikto priklausiniai iš kito registro: įrašų nėra

4. Nuosavybė:

4.1. Nuosavybės teisė
 Savininkas: LUKAS VAIŠVILA, a.k. 39206220976
 Daiktas: žemės sklypas Nr. 4400-1964-5831, aprašytas p. 2.1.
 Įregistravimo pagrindas: 2016-08-31 Pirkimo - pardavimo sutartis Nr. 2-6992
 Įrašas galioja: Nuo 2016-09-07

5. Valstybės ir savivaldybių žemės patikėjimo teisė: įrašų nėra

6. Kitos daiktinės teisės: įrašų nėra

7. Juridiniai faktai:

7.1. Asmeninė nuosavybė
 Daiktas: žemės sklypas Nr. 4400-1964-5831, aprašytas p. 2.1.
 Įregistravimo pagrindas: 2016-08-31 Pirkimo - pardavimo sutartis Nr. 2-6992
 Įrašas galioja: Nuo 2016-09-07

8. Žymos: įrašų nėra

9. Specialiosios žemės ir miško naudojimo sąlygos:

9.1. XLIX. Vandentiekio, lietaus ir fekalinės kanalizacijos tinklų ir įrenginių apsaugos zonos
 Daiktas: žemės sklypas Nr. 4400-1964-5831, aprašytas p. 2.1.
 Įregistravimo pagrindas: 2008-12-23 Įsakymas Nr. 30-2569
 2009-08-20 Apskritis viršinininko įsakymas Nr. 2.3-13843-01)
 Įrašas galioja: Nuo 2009-09-02

9.2. VI. Elektros linijų apsaugos zonos
 Daiktas: žemės sklypas Nr. 4400-1964-5831, aprašytas p. 2.1.
 Įregistravimo pagrindas: 2008-12-23 Įsakymas Nr. 30-2569
 2009-08-20 Apskritis viršinininko įsakymas Nr. 2.3-13843-01)
 Įrašas galioja: Nuo 2009-09-02

9.3. I. Ryšių linijų apsaugos zonos
 Daiktas: žemės sklypas Nr. 4400-1964-5831, aprašytas p. 2.1.
 Įregistravimo pagrindas: 2008-12-23 Įsakymas Nr. 30-2569
 2009-08-20 Apskritis viršinininko įsakymas Nr. 2.3-13843-01)
 Įrašas galioja: Nuo 2009-09-02

9.4. XXVII. Saugotini želdiniai (medžiai ir krūmai), augantys ne miškų ūkio paskirties žemėje
 Daiktas: žemės sklypas Nr. 4400-1964-5831, aprašytas p. 2.1.
 Įregistravimo pagrindas: 2008-12-23 Įsakymas Nr. 30-2569
 2009-08-20 Apskritis viršinininko įsakymas Nr. 2.3-13843-01)
 Įrašas galioja: Nuo 2009-09-02

9.5. IX. Dujotiekių apsaugos zonos
 Daiktas: žemės sklypas Nr. 4400-1964-5831, aprašytas p. 2.1.
 Įregistravimo pagrindas: 2008-12-23 Įsakymas Nr. 30-2569
 2009-08-20 Apskritis viršinininko įsakymas Nr. 2.3-13843-01)
 Plotas: 0.0014 ha
 Įrašas galioja: Nuo 2009-09-02

10. Daikto registravimas ir kadastro žymos:

10.1.

Suformuotas padalijimo būdu (daikto registravimas)
Daiktas: žemės sklypas Nr. 4400-1964-5831, aprašytas p. 2.1.
Įregistravimo pagrindas: 2009-08-20 Apskritis viršininko įsakymas Nr. 2.3-13843-(01)
Įrašas galioja: Nuo 2009-09-02

10.2.

Kadastrinius matavimus atliko (kadastro žyma)
Uždaroji akcinė bendrovė "NERANTA", a.k. 124137784
Daiktas: žemės sklypas Nr. 4400-1964-5831, aprašytas p. 2.1.
Įregistravimo pagrindas: Nekilnojamojo daikto kadastro duomenų byla
Įrašas galioja: Nuo 2009-09-02

11. Registro pastabos ir nuorodos:

Adresas įrašytas pagal 2010-09-15 Adresų registro duomenis.

12. Kita informacija: įrašų nėra

13. Informacija apie duomenų sandorį tikslinimą:

13.1.

Duomenys patikslinti 2016-08-24, užsakymo Nr. 12136518
Patikslinimas galioja iki: 2016-09-22
Patikslinimas atliktas: JONAS RIBOKAS, 34801281137;

2016-09-08 09:35:15

Išsidėstymo schema



ŽEMĖS SKLYPO PLANAS M1:500

Sklypo plotas 900 m²

X=6068400
Y=580100

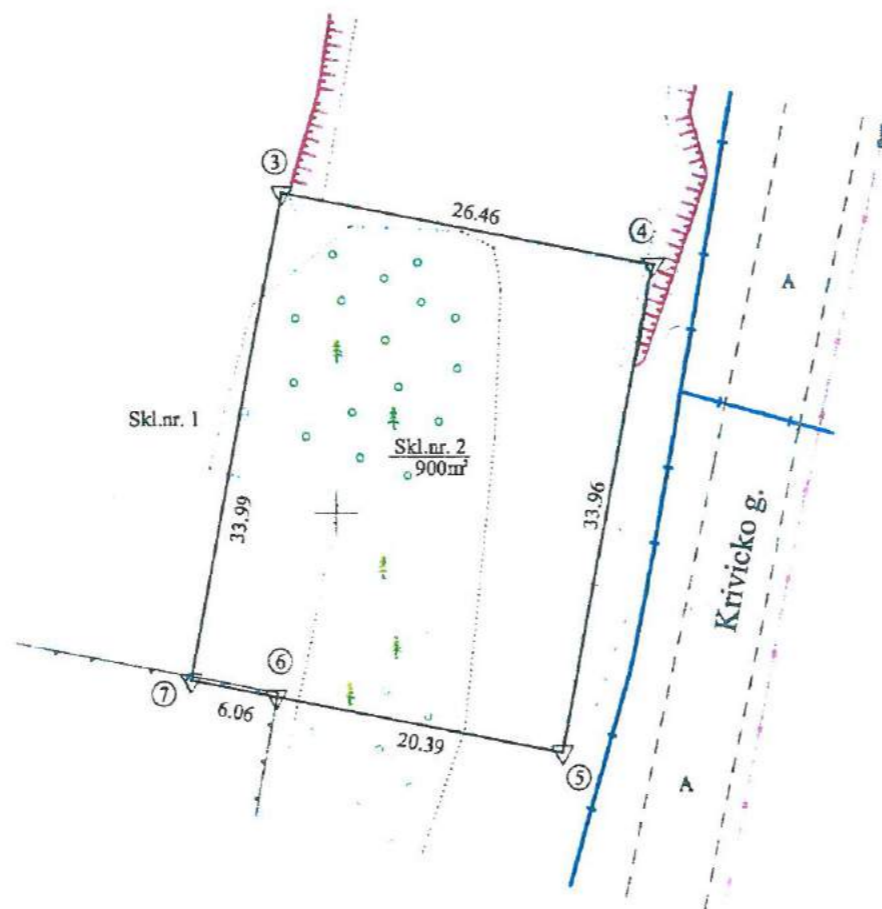

X=6068300
Y=580000

SKLYPO RIBOS PAŽYMĖTOS
KADASTRO ŽEMĖLAPYJE
VI REGISTRŲ CENTRO Vilniaus filialas
Kadastro specialistė ekspertė
pareigos: **Ligita Ivaitė**
2009-09-02

Kadastro vietovė:	Vilniaus m.	blokas	sklypas
Sklypo identifikatorius:	0101010008	11	90

Gatvė, namo Nr.	Visorių g., skl.nr. 2
Kaimas (miestelis)	...
Seniūnija	Verkių
Miestas (rajonas)	Vilniaus
Apskritis	Vilniaus

Gretimybė	Gretimo žemės sklypo kadastro Nr.	Pastabos
3-4	010100081095	--
4-5	--	Krivicko g.
5-7	010100080513	--
7-3	--	Sklyp. nr. 1

Naudojamas plotas							
Privati				Valstybinė			
atskirai		bendrai		atskirai		bendrai	
ind.	m ²	ind.	m ²	ind.	m ²	ind.	m ²
1.	900
Viso	900

Su paženklintomis vietovėje žemės sklypo ribomis, aprašytais 2008m. spalio mėn. 10d. žemės sklypo paženklinimo-parodymo akte Nr.2, ir nustatytu plotu sutinku:

1. Jonas Ribokas

Vilniaus apskrities viršutinio administracinio žemėtvarkos skyriaus
Patikrino: (parašas) (vardas, pavardė) (data) mėn. 08
Suderino: (pareigos) (parašas) (vardas, pavardė) (data) A.V.

NERANTA
Uždaroji akcinė bendrovė

Vilnius, Goštauto 8-0128 (tel. 8 699 42411, 231 21 43) Licencija Nr. 218C-544

Pareigos	Pavardė	Parašas	Data	Išdarė
Direktorius	A. Kiškis		08.10.10	akcinė bendrovė
Vykdytojai	A. Kiškienė		08.10.10	NERANTA



580000 26350 29150
6068400
580050 26400 29150
6068400
580100 26450 29150
6068400
580000 26350 29100
6068350
580050 26400 29100
6068350
580100 26450 29100
6068350
580000 26350 29050
6068300
580050 26400 29050
6068300
580100 26450 29050
6068300

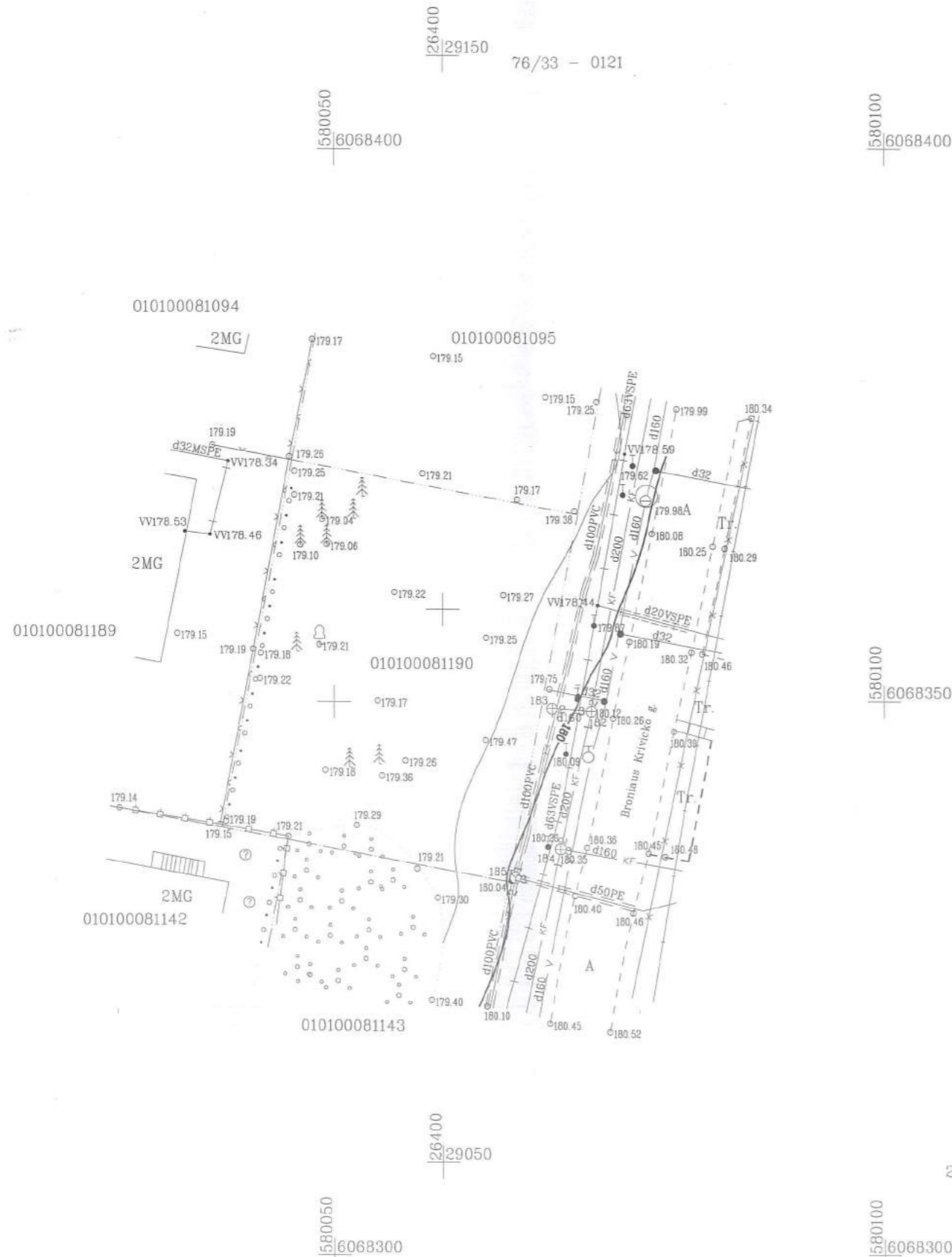

Toponuotraukos išdėstymo schema

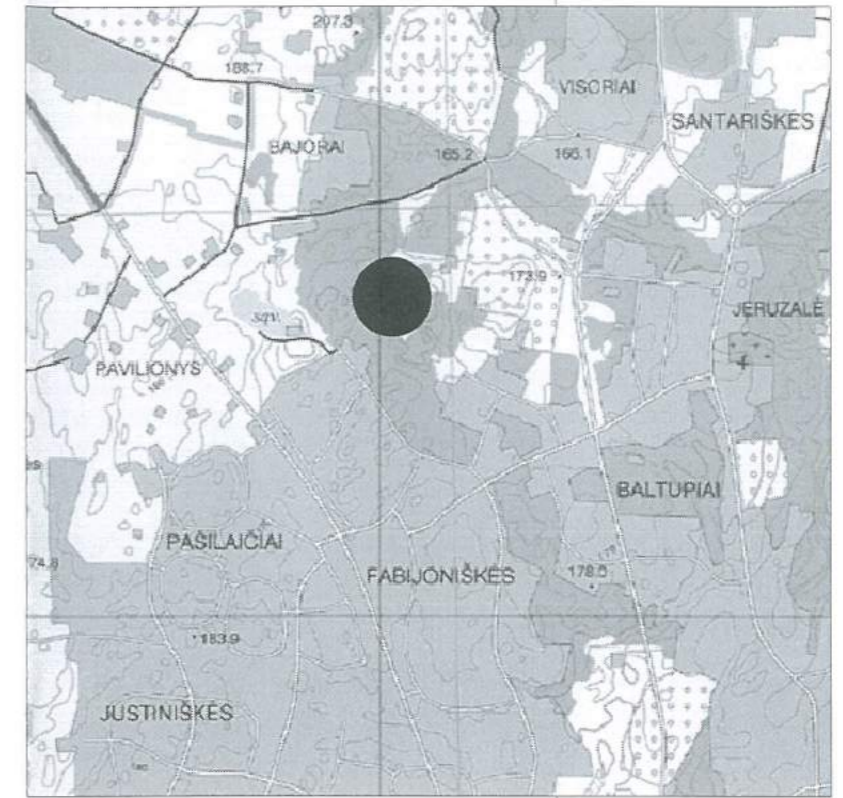

70 - A - 14 70 - A - 15
SI VILNIEUS P...
GIS SKYRIUS
LITGRAD
FAILAS GAUTAS
INDRE

Esamos požeminės komunikacijos suderintos:

Nr.	Įstaigos pavadinimas	Data	V.Pavardė	Parašas	Pastabos
1	Vilniaus m.MPD	2016.10.13	R. B...	[Signature]	
2	UAB "Vilniaus energija"	16.10.17	S. Valalis	[Signature]	
3	"TEO" LT	16.10.17	D. Jankauskas	[Signature]	
4	UAB "Vilniaus gatvių apšv. elektros tinklai"	2016.10.12	A. Kuckas	[Signature]	
5	AB "Energijos skirstymo operatorius" Nr. 7131	16.10.17	I. K...	[Signature]	
7	UAB "Vilniaus Viešasis transportas"	16.10.17	A. Pauzas	[Signature]	
8	LITGRAD	16.10.17	S. Miskinis	[Signature]	
9	UAB "Skaidula"	2016.10.13	P. Jankauskas	[Signature]	

o.m.o. UAB "BALTIJOS MATAVIMŲ ORGANIZACIJA" (LTD.)
 Pareigės: Geodezininkas 1GKV-1190 V.Pavardė: S. Valalis Parašas: [Signature] Data: 2016.10.06
 Koordinačių sistema - LKS-1994
 Aukščių sistema - LAS07
 OBJKTAS: Vilniaus m. sav. Vilniaus m. Broniaus Krivicko g. 15 Skl.Kad.Nr. 0101/0008-1190 46992
 BREZINIO PAVADINIMAS TOPOGRAFINIS PLANAS M 1:500

Žemės sklypo pažymėjimas (dalis)	Kampu koordinatės	Žemės sklypo kampų koordinatės		Žemės sklypo plotas m²	Lauko inžinerinių tinklų žemės servitutai			Privalomi reikalavimai			Kiti reikalavimai						
		X	Y		Servitutu koordinatės	Servitutu kampų koordinatės	Servitutu plotas m²	Sklypo naudojimo pobūdis	Statinio aukštų skaičius	Užstatymo tankis proc.	Užstatymo intensyvumas	Aukščio altitudė, m	Aukštis iki kraigo, m	Apribojimai Servitutai Zonavimas			
1.	73	6068343,47	580013,83	900	73	6068343,47	580013,83	281	G1	3	28	0,4	190,00	8,50	Vandentiekio ir elektros linijos servitutas (S1) Teise privažiuoti, eksploatuoti inžinerinius tinklus Saugomi sklype esantys medžiai.		
	54	6068376,91	580020,15		54	6068376,91	580020,15										
	2	6068371,99	580046,16		2	6068371,99	580046,16										
	1	6068369,04	580045,60		1	6068369,04	580045,60										
	5	6068372,71	580026,00		5	6068372,71	580026,00										
2.	1	6068338,58	580039,84	900	—	—	—	G1	3	28	0,4	190,50	8,50	Saugomi sklype esantys medžiai.			
	55	6068371,99	580046,16												55	6068371,99	580046,16
	74	6068333,70	580065,85												74	6068333,70	580065,85
	74'	6068337,46	580045,80												74'	6068337,46	580045,80

VISO: 1800

Kopas šikra
Vilniaus miesto savivaldybės administracijos
Miesto plėtros departamentas

Derinimų nuorašai:

Sklypo savininkas
Projekto sprendinius tvirtina
Jonas Ribokas
(parašas) 2008-03-03

Kaimynai
Su projekto sprendiniais susipažinau
Ramutė Brinkienė
(parašas) 2008-03-04
Albertas Brinkys
(parašas) 2008-03-04
Apolinaras Čepulis
(parašas) 2008-03-07
Rima Čepulienė
(parašas) 2008-03-07

Suderinta: (parašas)
698-os individ. gyvenamųjų namų
statybos bendrijos pirmininkas
(antspaudas) Kazys Uscila

Detalusis planas
Vilniaus miesto savivaldybės administracijos
Miesto ūkio departamento Eismo organizavimo skyriaus
Eismo valdymo poskyrio vyr. specialistas
parašas
Tomas Kamaitis
2008-04-07
Kvalifikacijos atestato Nr. 13922, 18828

Vilniaus miesto savivaldybės administracijos
Miesto ūkio departamento Infrastruktūros projektų skyriaus
Sąlygų išdavimo ir projektų derinimo poskyrio vedėja
Ala Gilevskaja
2008-balandžio 7 (parašas)
Kvalifikacijos atestato Nr. 13921

Skaitmenizuoti
SI VP "GIS SKYRIUS"
Parašas (parašas)
Brigitė Deksnienė
Data 2008 07 29

Vilniaus miesto savivaldybės administracijos
Miesto plėtros departamentas
NUOLATINĖ STATYB KOMISIJA

2008 07 23-24 Nr. 83

PATIKRINTA:
2008-08-06 Nr. (100)-11.81-309
VILNIAUS APSKRITIES VIRŠININKO ADMINISTRACIJOS
TERITORIJŲ PLANAVIMO IR STATYBOS
VALSTYBINĖS PRIEŽIŪROS DEPARTAMENTAS X=29100
Y=26450
VILNIAUS APSKRITIES VIRŠININKO ADMINISTRACIJA
TERITORIJŲ PLANAVIMO IR STATYBOS
VALSTYBINĖS PRIEŽIŪROS DEPARTAMENTO
vyriausioji specialistė
Barbara Gutkauskienė (parašas)

PV Gražina Meidutė
Kvalifik. atest. Nr. 22622

Pastabos:

1. Naujai statomi gyvenamieji namai - vienbučiai, dvibučiai.
2. Sklypuose esami medžiai saugomi, esant būtinybei persodinami.

X=6068350
Y=580100

Esamos požeminės komunikacijos sutikslintos:

Eil. Nr.	Įstaigos pavadinimas	Sutiksl. data	Sutiksl. pareigos, pavardė	Parašas	Pastabos
1	TEO LT	08.04.18
2	AB "Vilniaus vandenys"	08.04.18
3	AB "Vilniaus energija"	08.04.18
4	AB "Lietuvos dujos"	08.04.18
5	AB "Vilniaus vntc"	08.04.18
6	AB "Vilniaus vntc"	08.04.18
7	UAB "Gandga"	08.04.18
8	UAB "BETA"	08.04.18
9	AB "RST"	08.04.18
10	AB "Vilniaus vntc"	08.04.18
11	AB "Vilniaus vntc"	08.04.18

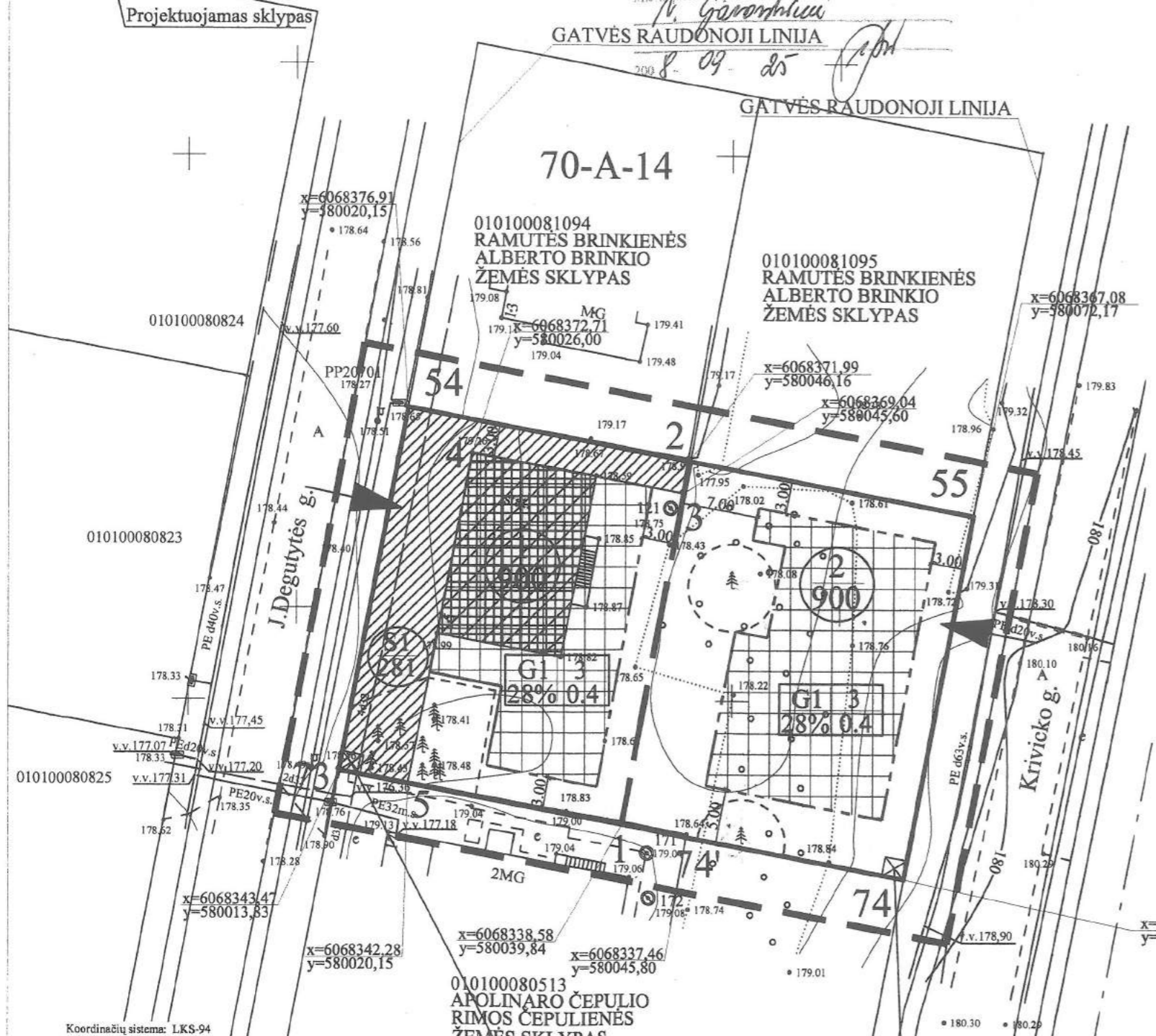
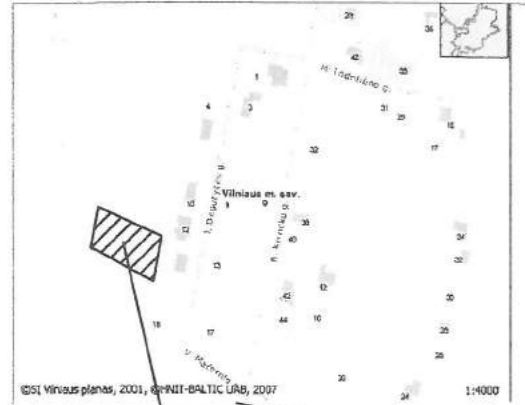

Eksplikacija

Nr.	Pastato, įrenginio pavadinimas	
①	Anksčiau suprojektuotas gyvenamasis namas	
Sutartinių ženklų lentelė		
	Detaliojo plano galiojimo riba	
	Statybos riba	
	Esamo sklypo riba	
	Naujai projektuojamų sklypų ribos	
	Gatvės raudonoji linija	
	Gatvės važiuojamosios dalies riba	
	Užstatyti leidžiama teritorija	
	Esami statiniai	
	Servitutas	
	Sanitarinių bei apsauginių zonų riba	
	Įvažiavimas - išvažiavimas, eismo kryptis	
	Išsaugomi medžiai	
	Antrinių žaliavų ir atliekų surinkimo aikštelė	
Teritorijos paskirtis ir naudojimo būdas		
G1 - Gyvenamosios teritorijos (Mažiauaukščių gyvenamųjų namų statybos)		
Reglamentų sutartinis žymėjimas		
1	2	1. Teritorijos naudojimo būdas ar pobūdis
3	4	2. Statinių aukštingumas
		3. Užstatymo tankis procentais
		4. Užstatymo intensyvumas
Sklypo numerio ir plotų žymėjimas		
m	n	m - sklypo numeris (kv. m.)
		n - sklypo plotas (kv. m.)

PATVIRTINTA
VILNIAUS APSKRITIES VIRŠININKO ADMINISTRACIJOS
DIREKTORIUS
Vilniaus miesto savivaldybės
administracijos direktoriaus
2008 m. spalio 30 d.
įsakymu Nr. 30-1980

Koordinatų sistema: LKS-94
Aukščių sistema: Vilniaus vietinė

Kompleksas: J. Degutytes g. 15, Vilnius

Užsakovas: ITP

Brėžinys: Mastelis: M1: 500

Goštauto 8-0128, Vilnius (tel. 231 21 43 (8699) 42411)

Rejestro Nr. AB 97-1046, Licencija Nr. 21872544

Direktorius: A. Kiškis

Vykdytojai: M. Mankauskas, P. Timinskas

NERANTA

Joint-Stock Company Ltd.

nių žaliavų ir atliekų surinkimo aikštelė

Atest. Nr.	G. Meidutė - VERSLO LIUDIJIMAS Nr. V0682893 Girulių g. 16-54, Vilnius. Mob. tel. 8699 47231	ŽEMĖS SKLYPO VISORIŲ G., VERKIŲ SEN., VILNIAUS M., (KAD.NR. 0101/0008:512) DETALUSIS PLANAS
	Pareigos	V. Pavardė
22622	PV	G. MEIDUTĖ
19253	PDV	G. MEIDUTĖ
	Etapas	JONAS RIBOKAS
DP		
		005-DP-2007
		Lapas Lapų
		1

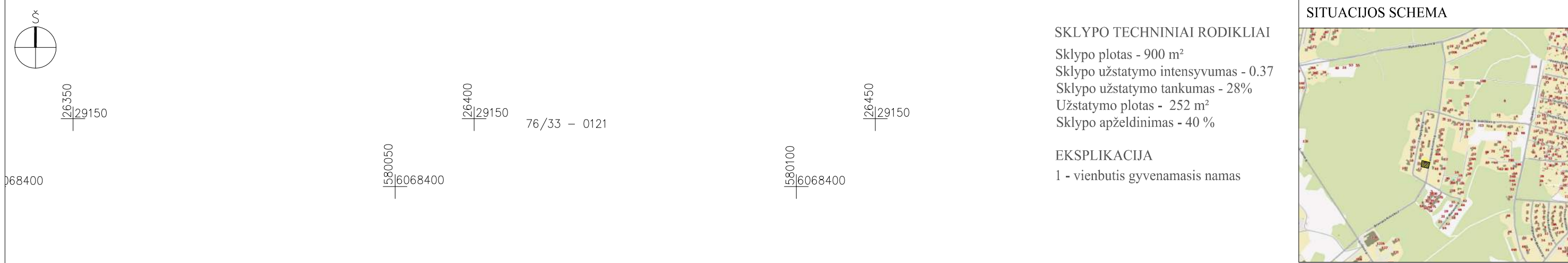

SKLYPO TECHNINIAI RODIKLIAI
 Sklypo plotas - 900 m²
 Sklypo užstatymo intensyvumas - 0.37
 Sklypo užstatymo tankumas - 28%
 Užstatymo plotas - 252 m²
 Sklypo apželdinimas - 40 %

EKSPLIKACIJA
 1 - vienbutis gyvenamasis namas

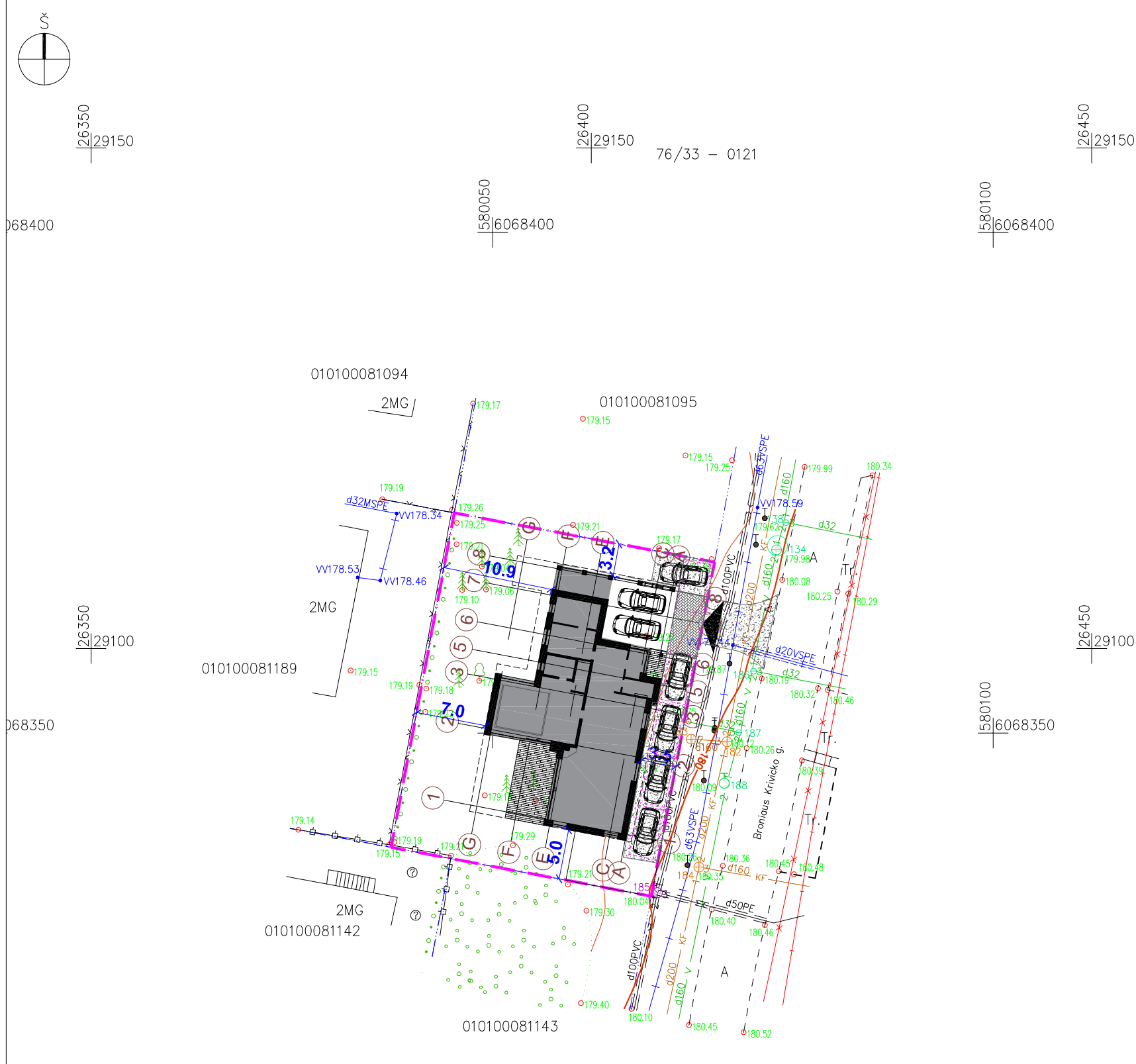

- SUTARTINIAI ŽYMĖJIMAI**
- Tvarkomo sklypo riba
 - Projektuojami pastatai
 - Trinkelių danga
 - Terasa
 - Žvyras
 - Užstatyti leidžiama teritorija
 - Įvažiavimas į sklypą
 - Įėjimas į namus
 - 5.0 x 2.5 m Automobilų stovėjimo vieta

PASTABOS:

1. Pastatas sklype išdėstytas taip, kad nėra pažeisti gretimų sklypų savininkų ar naudotojų interesai. Labiausiai išsikišusi namo konstrukcija - namo stogo karnizas - neišeina už galimo užstatymo ribų 3 m nuo sklypo ribos);
2. Ne aukštesnė nei 1,8 m tvora, kurios akytumas šiaurės kryptimi didesnis nei 50 proc., o rytų-vakarų kryptimi didesnis nei 25 proc., bus įrengiama neperžengiant sklypo ribos. Tvoros konstrukcija nekludys paviršiniam vandeniui nutekėti. Vartų plotis ne mažesnis 3,5m, vartelių - 0,9 m.
3. Paviršinis lietaus vanduo nuo sklypo nuvedamas reljefo paviršiumi, nepažeidžiant trečiųjų asmenų teisių. Paviršinis vanduo nuvedamas reljefo kryptimi nepažeidžiant trečiųjų asmenų interesų. Pastatų perimetru įrengiamas drenžas;
4. Namų perimetru įrengiama 0,5 m pločio 1,5° nuolydžio nuogrinda;
5. Sklype užtikrinamos tinkamos vietos vaikų žaidimų ir poilsio aikštelėms įrengti. Užtikrinamas automobilių parkavimas sklypo ribose ant kietos dangos. Sklype užtikrinama kietos dangos aikštelė buitinių atliekų konteineriams su galimybe rūšiuoti;

26450
29050

580100
6068300

	UAB „VERTĖS INOVACIJA“ projektavimo studija Villaxy Įmonės kodas: 302742416 Adresas: Algirdo g. 75 Vilnius tel.: +370 69 224224, el.p.: my@villaxy.com, www.villaxy.com				Objektas: Vienbučio gyvenamojo namo (7.1), Broniaus Krivicko g. 15, Vilnius, statybos projektas		
	KV2-12	PV,PDV	I.Kabišiūtė		2016	Brėžinys: Numatomas sklypo planas, M1:500	Laida 0
		Arch	A.Pleškov		2016		
	Arch	V.Oželis		2016			
PP	Statytojas: Lukas Vaišvila				Žymuo: VIA-16-52-PP-SP-1.01	Lapas	Lapų

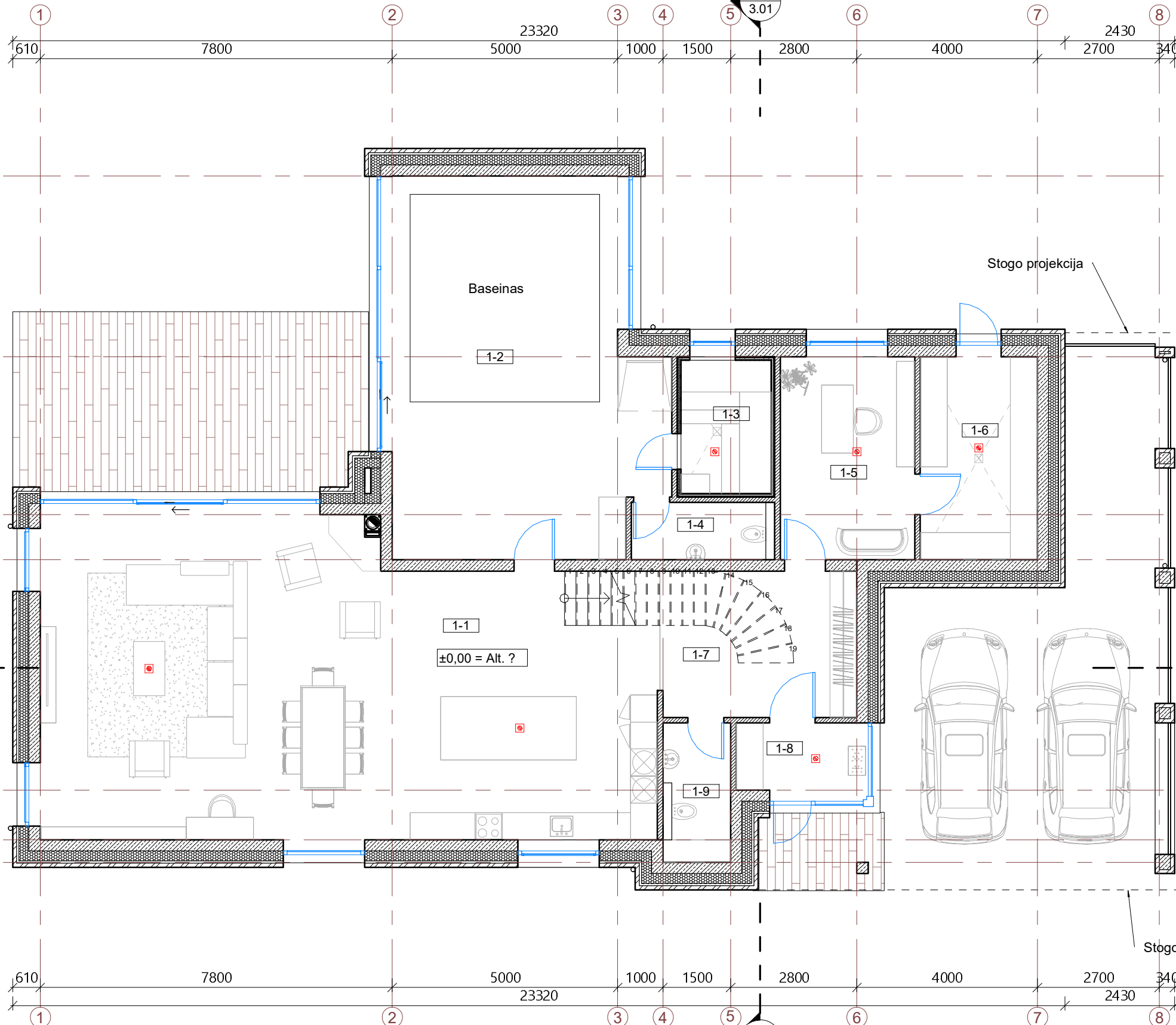
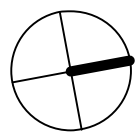

I aukšto planas

1 : 100

I aukšto patalpų eksplikacija

Nr.	Pavadinimas	Plotas, kv. m
1-1	Svetainė / virtuvė / valgomasis	90.81 m ²
1-2	SPA kambarys	46.48 m ²
1-3	Pirtis	5.90 m ²
1-4	WC	4.04 m ²
1-5	Darbo kambarys	13.41 m ²
1-6	Katilinė	11.70 m ²
1-7	Holas	14.09 m ²
1-8	Tambūras	4.05 m ²
1-9	WC	4.64 m ²
		195.12 m ²

Sutartiniai žymėjimai

	Mūro siena 250 mm
	Pertvara 120 mm
	Šilumos izoliacija 220 mm
	Plytų apdaila 90 mm
	Ventiliacijos ortakio anga perdangoje
	Oro ištraukimo vieta lubose
	Ortakio projekcija
	Autonominis dūmų signalizatorius (lubose)
	Trapas
	Kanalizacijos stovas
	Kaminas
	Lietvamzdis
	L3 Langų ir durų žymėjimas
	Stogo projekcija

PASTABOS:

- Brėžinį žiūrėti kartu su planų, pjūvių, fasadų brėžiniais;
- Konstruktiniai elementai, jų skerspjūviai ir mazgai tikslinami atskiro konstrukcijų projekto metu;
- Langų ir lauko durų matmenis žiūrėti brėžinyje Langų ir lauko durų specifikacija.
- Katilinė atskirta ne mažesnio kaip REI 45 atsparumo ugniai sienomis, perdangomis ir durimis EW 30 C0.

SU SPRENDIMAIS SUSIPAŽINAU, TVIRTINU

Vardas, pavardė, parašas

H UAB „VERTĖS INOVACIJA“ projektavimo studija GetHouse.Lt
 Įmonės kodas: 302742416
 Adresas: Algirdo g. 75, Vilnius
 tel.: +370 69 224224, el.p.: info@gethouse.lt, www.gethouse.lt

KV2-12	PV, PDV	Indrė Kabišiūtė	2016
	Arch	Vytautas Oželis	2016
	Arch	Andrėj Pleškov	2016

TP Statytojas: LUKAS VAIŠVILA

Objektas: VIENBUČIO GYVENAMOJO NAMO (7.1),
 Broniaus Krivicko g. 15, Vilnius, STATYBOS
 PROJEKTAS

Brėžinys:	I aukšto planas	Laida	0
	1 : 100		
Žymuo:	VIA-16-52-TP-A-1.01	Lapas	Lapų
		1	1

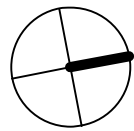

II aukšto planas

1 : 100

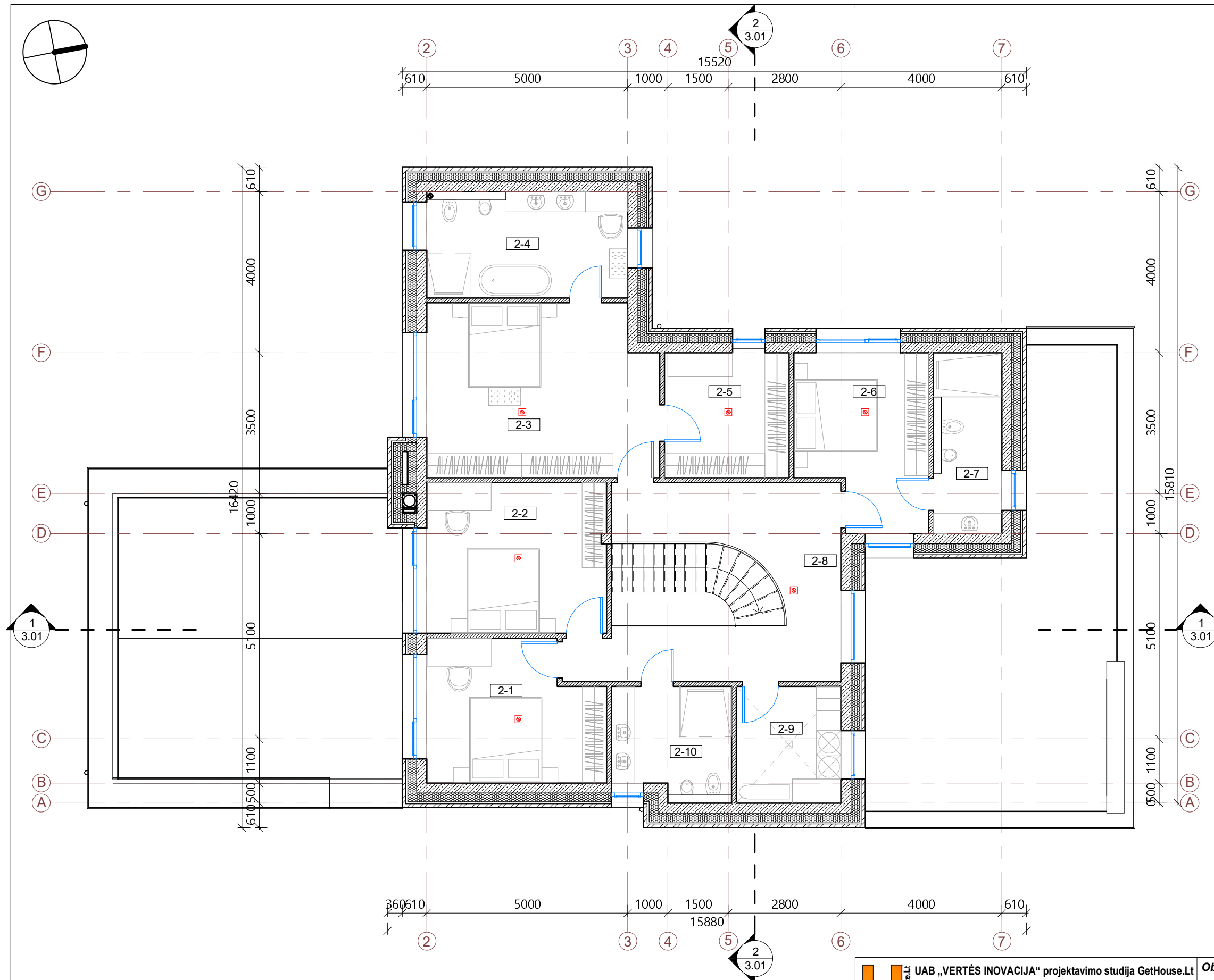

Nr	Pavadinimas	Plotas, kv. m
2-1	Kambarys	14.63 m ²
2-2	Kambarys	16.73 m ²
2-3	Miegamasis	24.21 m ²
2-4	Vonia	13.20 m ²
2-5	Drabužinė	9.64 m ²
2-6	Svečio kambarys	13.28 m ²
2-7	Vonia	7.65 m ²
2-8	Holas	21.70 m ²
2-9	Skalbykla	7.54 m ²
2-10	Vonia	7.97 m ²
		136.54 m ²

Sutartiniai žymėjimai

	Mūro siena 250 mm
	Pertvara 120 mm
	Šilumos izoliacija 220 mm
	Plytų apdaila 90 mm
	Ventiliacijos ortakio anga perdangoje
	Oro ištraukimo vieta lubose
	Ortakio projekcija
	Autonominis dūmų signalizatorius (lubose)
	Trapas
	Kanalizacijos stovas
	Kaminas
	Lietvamzdis
L3	Langų ir durų žymėjimas
	Stogo projekcija

PASTABOS:

- Brėžinį žiūrėti kartu su planų, pjūvių, fasadų brėžiniais;
- Konstruktiniai elementai, jų skerspjūviai ir mazgai tikslinami atskiro konstrukcijų projekto metu;
- Langų ir lauko durų matmenis žiūrėti brėžinyje Langų ir lauko durų specifikacija.

SU SPRENDIMAIS SUSIPAŽINAU, TVIRTINU

Vardas, pavardė, parašas

H UAB „VERTĖS INOVACIJA“ projektavimo studija GetHouse.Lt
 Įmonės kodas: 302742416
 Adresas: Algirdo g. 75, Vilnius
 tel.: +370 69 224224, el.p.: info@gethouse.lt, www.gethouse.lt

KV2-12	PV, PDV	Indrė Kabišiūtė	2016
	Arch	Vytautas Oželis	2016
	Arch	Andrėj Pleškov	2016

TP Statytojas: LUKAS VAIŠVILA

Objektas: VIENBUČIO GYVENAMOJO NAMO (7.1), Broniaus Krivicko g. 15, Vilnius, STATYBOS PROJEKTAS	
Brėžinys:	II aukšto planas
	1 : 100
Žymuo:	VIA-16-52-TP-A-1.02
	Lapas Lapų
	1 1

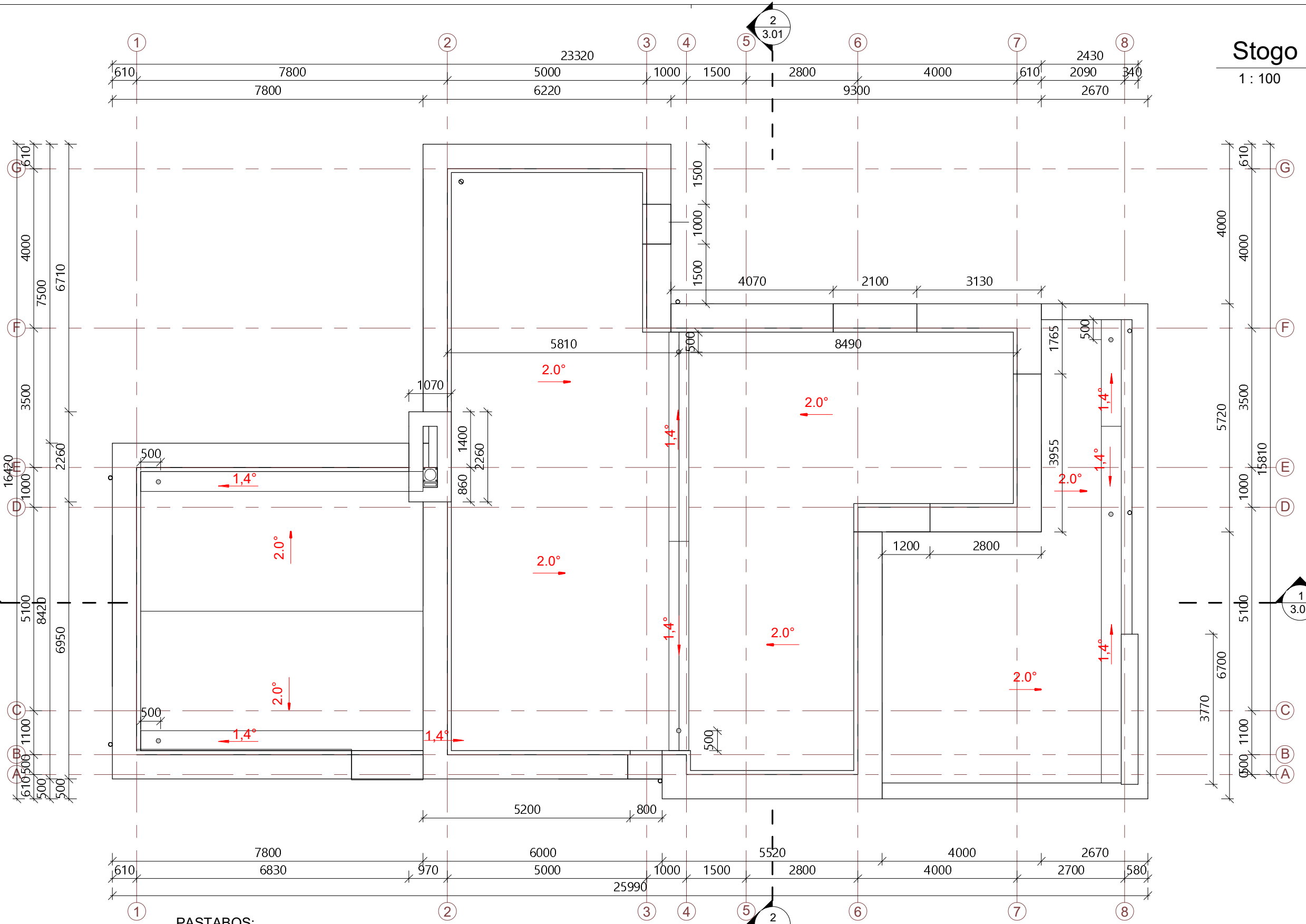
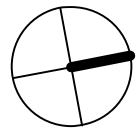

Stogo planas
1 : 100

PASTABOS:

1. Brėžinį žiūrėti kartu su planų, pjūvių, fasadų brėžiniais;
2. Įrengiant vadovautis STR 2.05.02:2008 „Statinių konstrukcijos. Stogai“.
3. Konstrukciniai elementai, jų skerspjūviai ir mazgai tikslinami atskiro konstrukcijų projekto metu;
4. Stogą laikančių konstrukcijų degumas ne mažesnės kaip B-s3,d2 degumo klasės.
5. Pateiktus medžiagų kiekius tikslinti darbo projektu metu bei pagal gaminių parametrus.

SU SPRENDIMAIS SUSIPAŽINAU, TVIRTINU

Vardas, pavardė, parašas

Sutartiniai žymėjimai

	2.0°
	Vėdinimo kaminėlis
	Stogo vėdinimo kaminėlis
	Kaminas
	Kanalizacijos alsuoklis
	Laikančios sienos mūras
	Stogo linija

H GetHouse.Lt	UAB „VERTĖS INOVACIJA“ projektavimo studija GetHouse.Lt			Objektas: VIENBUČIO GYVENAMOJO NAMO (7.1), Broniaus Krivicko g. 15, Vilnius, STATYBOS PROJEKTAS	
	Įmonės kodas: 302742416				
	Adresas: Algirdo g. 75, Vilnius tel.: +370 69 224224, el.p.: info@gethouse.lt, www.gethouse.lt				
KV2-12	PV, PDV	Indrė Kabišiūtė	2016	Brėžinys: Stogo planas 1 : 100	
	Arch	Vytautas Oželis	2016		
	Arch	Andrėj Pleškov	2016		
TP	Statytojas: LUKAS VAIŠVILA		Žymuo: VIA-16-52-TP-A-1.03	Lapas: 1	Lapų: 1

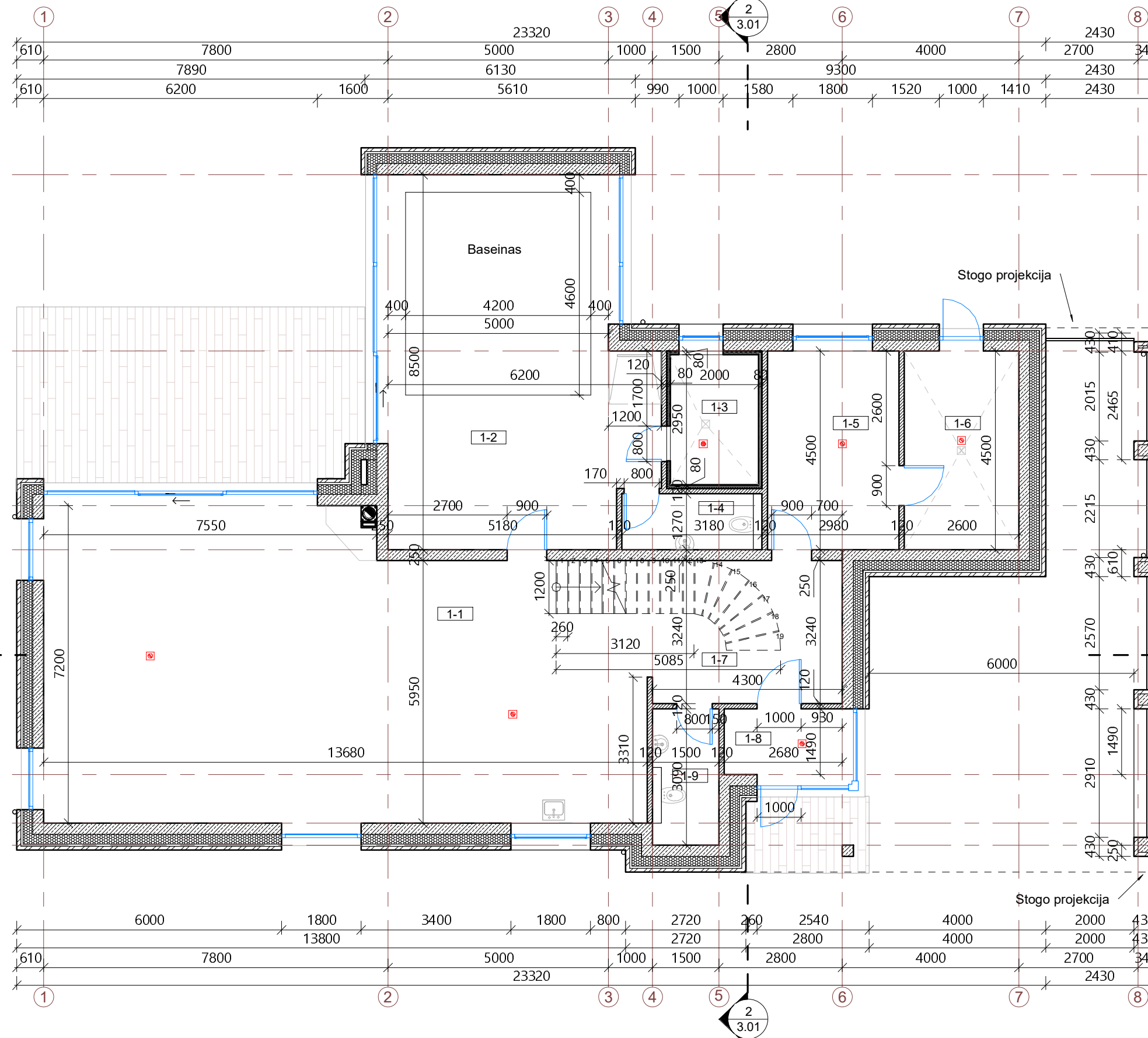
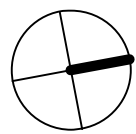

I aukšto mūro planas

1 : 100

I aukšto patalpų eksplikacija

Nr.	Pavadinimas	Plotas, kv. m
1-1	Svetainė / virtuvė / valgomasis	90.81 m ²
1-2	SPA kambarys	46.48 m ²
1-3	Pirtis	5.90 m ²
1-4	WC	4.04 m ²
1-5	Darbo kambarys	13.41 m ²
1-6	Katilinė	11.70 m ²
1-7	Holas	14.09 m ²
1-8	Tambūras	4.05 m ²
1-9	WC	4.64 m ²
		195.12 m ²

Sutartiniai žymėjimai

	Mūro siena 250 mm
	Pertvara 120 mm
	Šilumos izoliacija 220 mm
	Plytų apdaila 90 mm
	Ventiliacijos ortakio anga perdangoje
	Oro ištraukimo vieta lubose
	Ortakio projekcija
	Autonominis dūmų signalizatorius (lubose)
	Trapas
	Kanalizacijos stovas
	Kaminas
	Lietvamzdis
	L3 Langų ir durų žymėjimas
	Stogo projekcija

PASTABOS:

- Brėžinį žiūrėti kartu su planų, pjūvių, fasadų brėžiniais;
- Konstruktiniai elementai, jų skerspjūviai ir mazgai tikslinami atskiro konstrukcijų projekto metu;
- Langų ir lauko durų matmenis žiūrėti brėžinyje Langų ir lauko durų specifikacija.
- Katilinė atskirta ne mažesnio kaip REI 45 atsparumo ugniai sienomis, perdangomis ir durimis EW 30 C0.

SU SPRENDIMAIS SUSIPAŽINAU, TVIRTINU

Vardas, pavardė, parašas

H UAB „VERTĖS INOVACIJA“ projektavimo studija GetHouse.Lt
 Įmonės kodas: 302742416
 Adresas: Algirdo g. 75, Vilnius
 tel.: +370 69 224224, el.p.: info@gethouse.lt, www.gethouse.lt

KV2-12	PV, PDV	Indrė Kabišūtė	2016
	Arch	Vytautas Oželis	2016
	Arch	Andrėj Pleškov	2016

TP Statytojas: LUKAS VAIŠVILA

Objektas: VIENBUČIO GYVENAMOJO NAMO (7.1),
 Broniaus Krivicko g. 15, Vilnius, STATYBOS
 PROJEKTAS

Brėžinys: I aukšto mūro planas
 1 : 100

Žymuo: VIA-16-52-TP-A-2.01

Lapas Lapų
 1 1

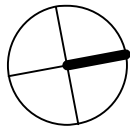

II aukšto mūro planas

1 : 100

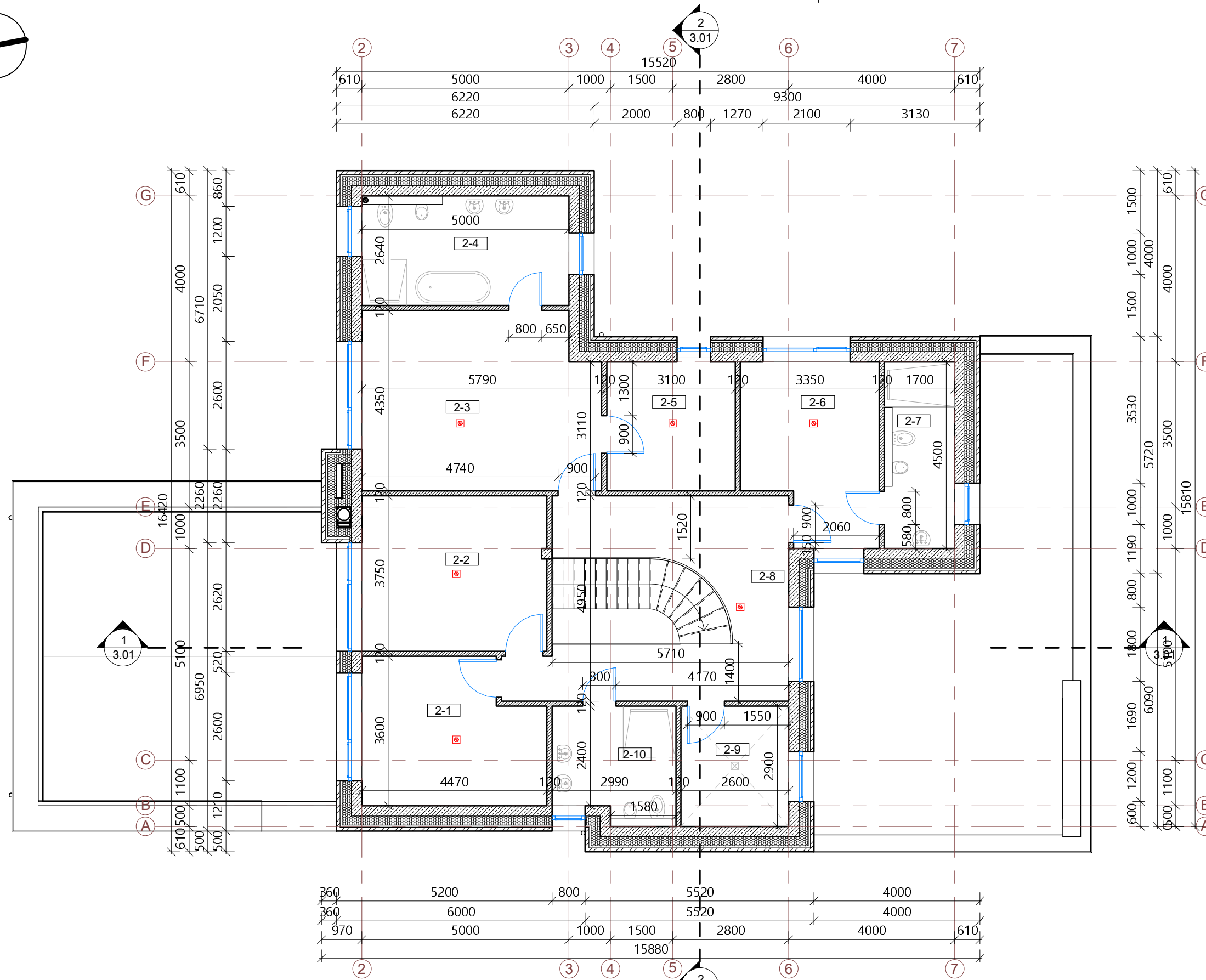

II aukšto patalpų eksplikacija		
Nr	Pavadinimas	Plotas, kv. m
2-1	Kambarys	14.63 m ²
2-2	Kambarys	16.73 m ²
2-3	Miegamasis	24.21 m ²
2-4	Vonia	13.20 m ²
2-5	Drabužinė	9.64 m ²
2-6	Svečio kambarys	13.28 m ²
2-7	Vonia	7.65 m ²
2-8	Holas	21.70 m ²
2-9	Skalbykla	7.54 m ²
2-10	Vonia	7.97 m ²
		136.54 m ²

Sutartiniai žymėjimai

	Mūro siena 250 mm
	Pertvara 120 mm
	Šilumos izoliacija 220 mm
	Plytų apdaila 90 mm
	Ventiliacijos ortakio anga perdangoje
	Oro ištraukimo vieta lubose
	Ortakio projekcija
	Autonominis dūmų signalizatorius (lubose)
	Trapas
	Kanalizacijos stovas
	Kaminas
	Lietvamzdis
	Langų ir durų žymėjimas
	Stogo projekcija

- PASTABOS:**
- Brėžinį žiūrėti kartu su planų, pjūvių, fasadų brėžiniais;
 - Konstruktiniai elementai, jų skerspjūviai ir mazgai tikslinami atskiro konstrukcijų projekto metu;
 - Langų ir lauko durų matmenis žiūrėti brėžinyje Langų ir lauko durų specifikacija.

SU SPRENDIMAIS SUSIPAŽINAU, TVIRTINU

Vardas, pavardė, parašas

H UAB „VERTĖS INOVACIJA“ projektavimo studija GetHouse.Lt
 Įmonės kodas: 302742416
 Adresas: Algirdo g. 75, Vilnius
 tel.: +370 69 224224, el.p.: info@gethouse.lt, www.gethouse.lt

KV2-12	PV, PDV	Indrė Kabišūtė	2016
	Arch	Vytautas Oželis	2016
	Arch	Andrėj Pleškov	2016

TP Statytojas: LUKAS VAIŠVILA

Objektas: VIENBUČIO GYVENAMOJO NAMO (7.1), Broniaus Krivicko g. 15, Vilnius, STATYBOS PROJEKTAS			
Brėžinys: II aukšto mūro planas			
1 : 100		Lapas	Lapų
		1	1
Žymuo: VIA-16-52-TP-A-2.02			

1-1

1 : 100

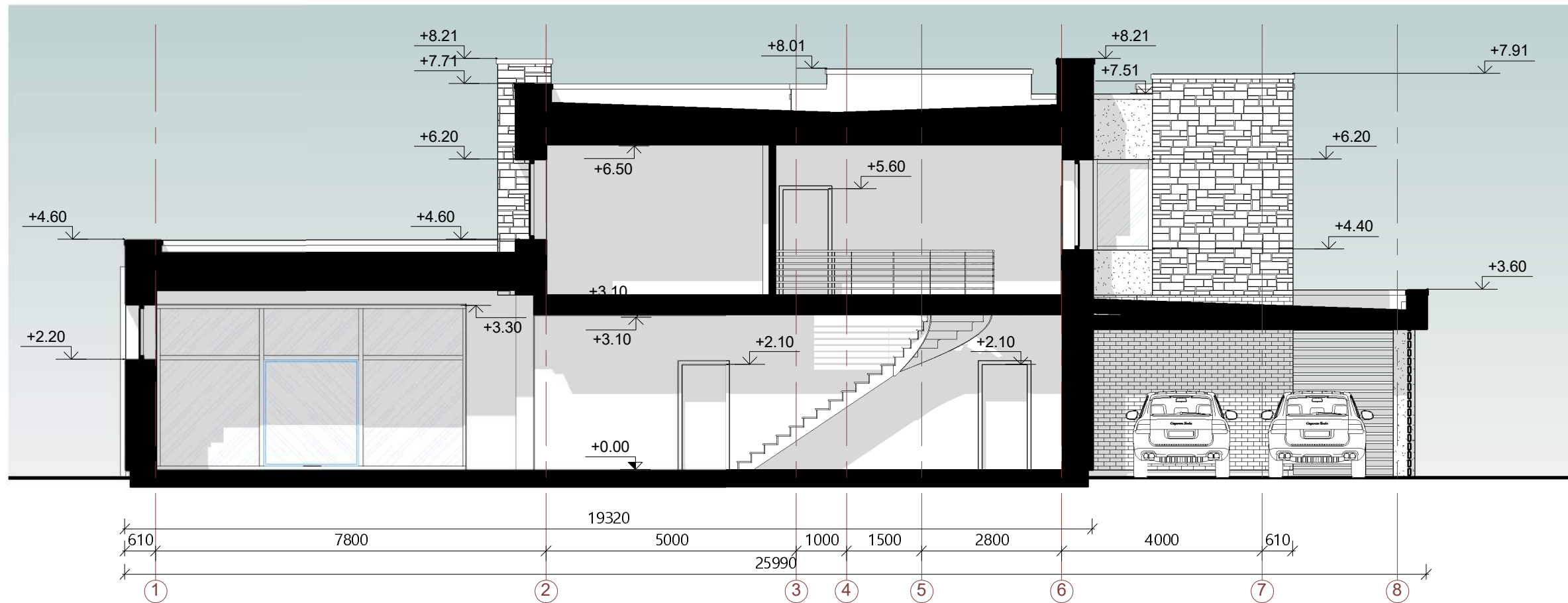

2-2

1 : 100

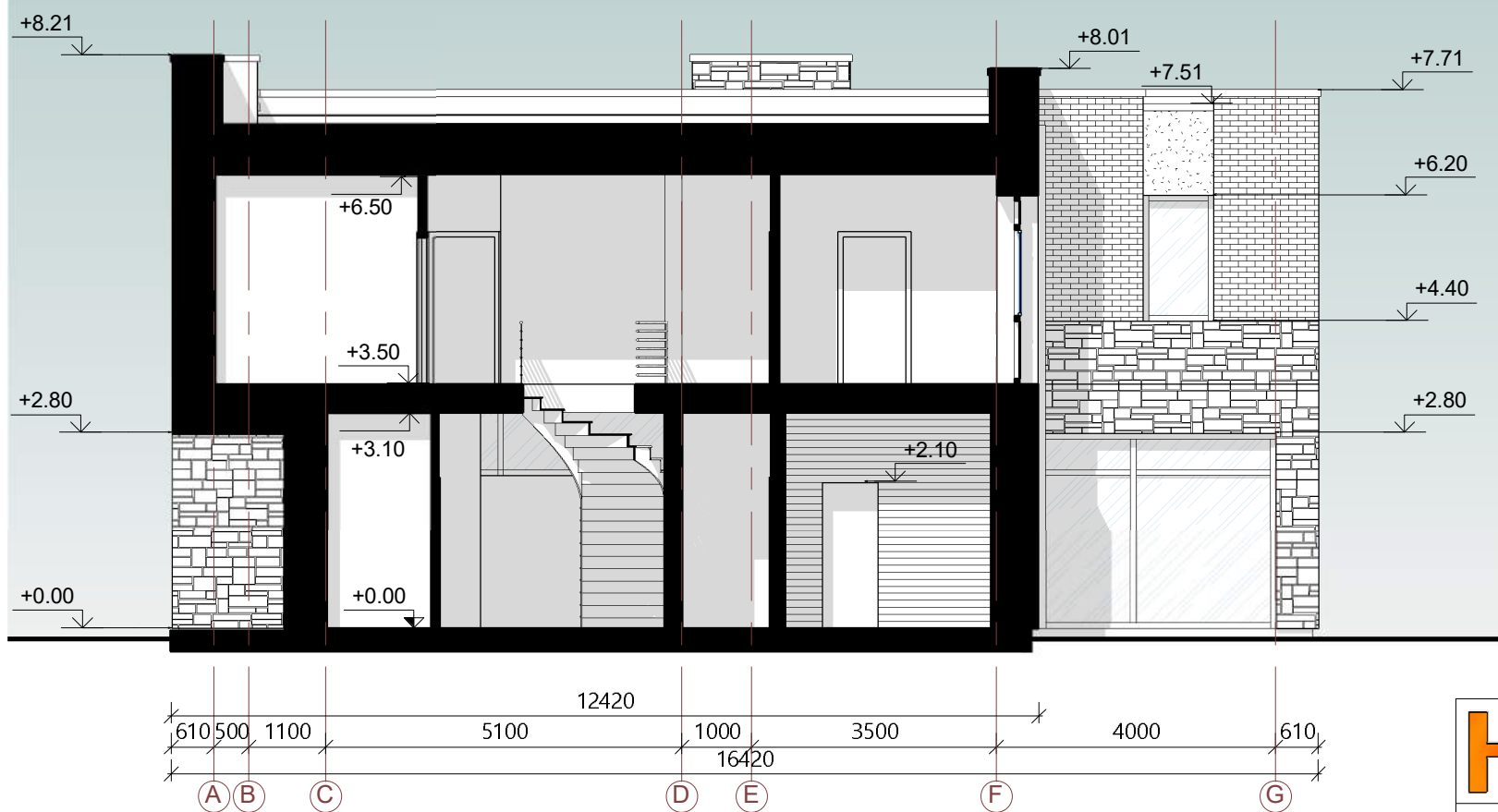

Sutartiniai žymėjimai

	Pilko tinko fasadas - RAL 7016
	Pilnos plytos apdaila
	Akmens masės apdaila
	L3 Langų ir durų žymėjimas
	Esamas reljefas
	Projektuojamas reljefas

PASTABOS:

1. Konstrukciniai elementai, jų skerspjūviai ir mazgai tikslinami atskiro konstrukcijų projekto metu;
2. Absoliutinė altitudė ±0,00 = Alt. , žiūrėti sklypo plano brėžiniuose.

SU SPRENDIMAIS SUSIPAŽINAU, TVIRTINU

Vardas, pavardė, parašas

UAB „VERTĖS INOVACIJA“ projektavimo studija GetHouse.Lt Įmonės kodas: 302742416 Adresas: Algirdo g. 75, Vilnius tel.: +370 69 224224, el.p.: info@gethouse.lt, www.gethouse.lt	Objektas: VIENBUČIO GYVENAMOJO NAMO (7.1), Broniaus Krivicko g. 15, Vilnius, STATYBOS PROJEKTAS							
	KV2-12	PV, PDV	Indrė Kabišiūtė	2016	Brėžinys:	Pjūviai	Laida	
	Arch	Vytautas Oželis	2016	1 : 100	0			
Arch	Andrėj Pleškov	2016	Statytojas:	LUKAS VAIŠVILA	Žymuo:	VIA-16-52-TP-A-3.01	Lapas	Lapų
TP	1	1	1	1	1	1	1	

Fasadas 1-8

1 : 100

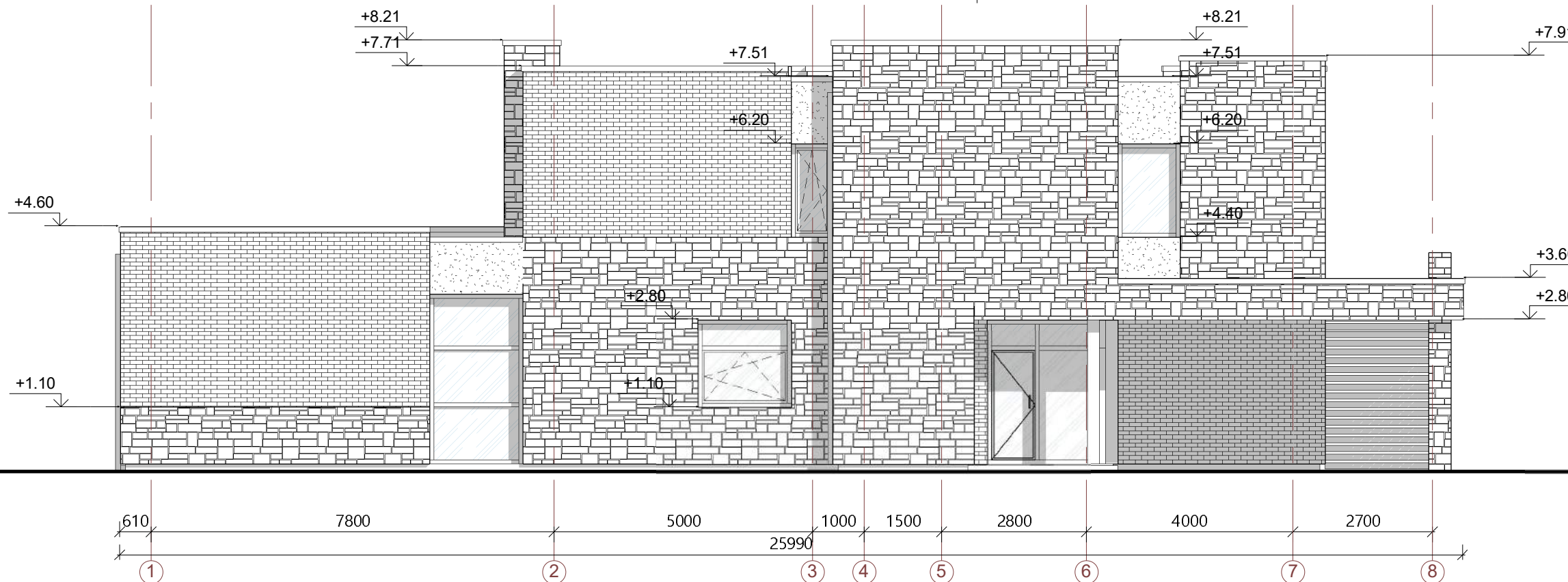

Fasadas 8-1

1 : 100

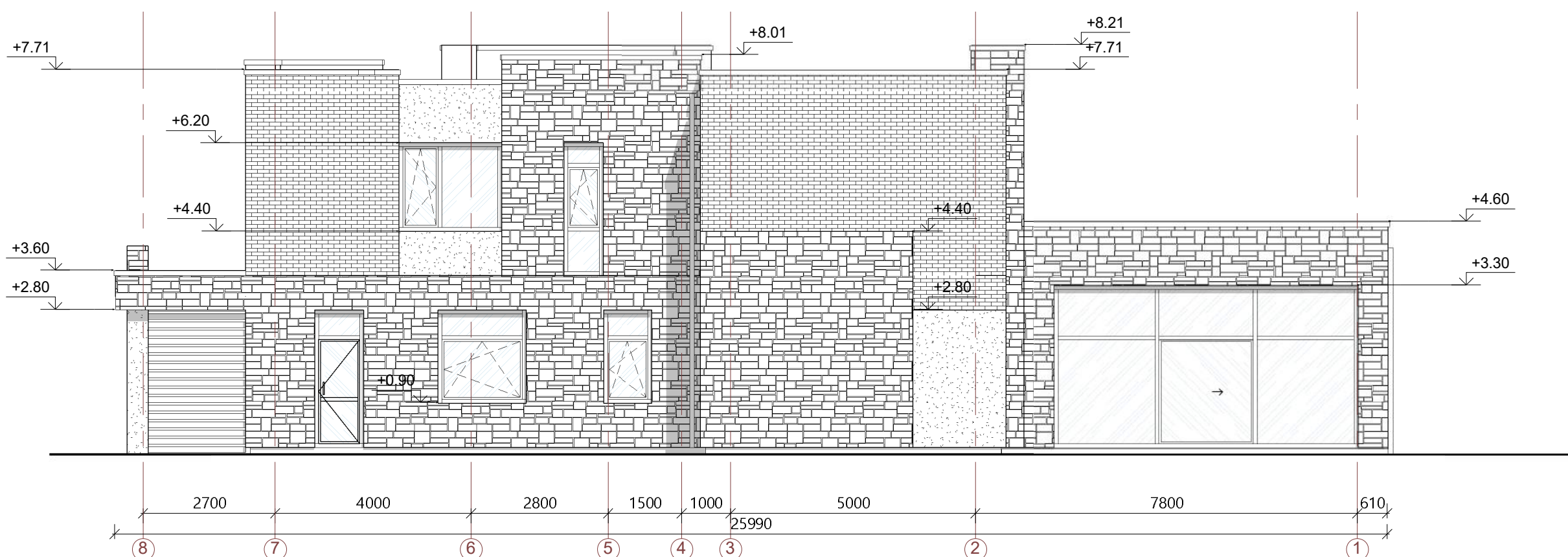

Sutartiniai žymėjimai

	Pilko tinko fasadas - RAL 7011
	Pilnos plytos apdaila
	Akmens masės apdaila
L3	Langų ir durų žymėjimas

SU SPRENDIMAIS SUSIPAŽINAU, TVIRTINU

Vardas, pavardė, parašas

UAB „VERTĖS INOVACIJA“ projektavimo studija GetHouse.Lt Įmonės kodas: 302742416 Adresas: Algirdo g. 75, Vilnius tel.: +370 69 224224, el.p.: info@gethouse.lt, www.gethouse.lt	Objektas: VIENBUČIO GYVENAMOJO NAMO (7.1), Broniaus Krivicko g. 15, Vilnius, STATYBOS PROJEKTAS						
	KV2-12	PV, PDV	Indrė Kabišūtė 2016	Brėžinys:	Fasadai 1 : 100	Laida	0
	Arch	Vytautas Oželis 2016	Arch	Andrėj Pleškov 2016	Žymuo:	VIA-16-52-TP-A-4.01	Lapas
TP	Statytojas:	LUKAS VAIŠVILA		Lapas	1	Lapų	1

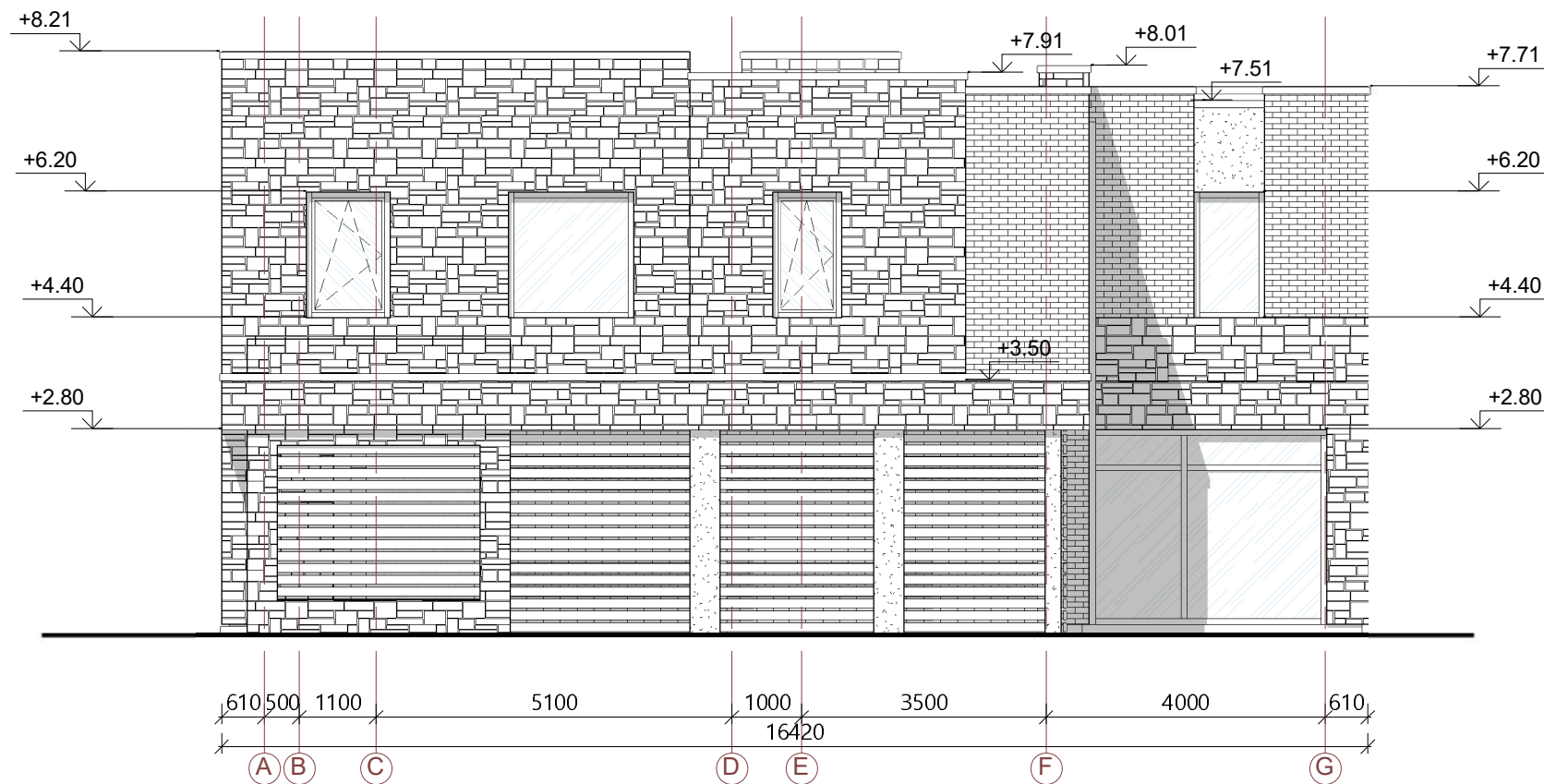

Fasadas A-G

1 : 100

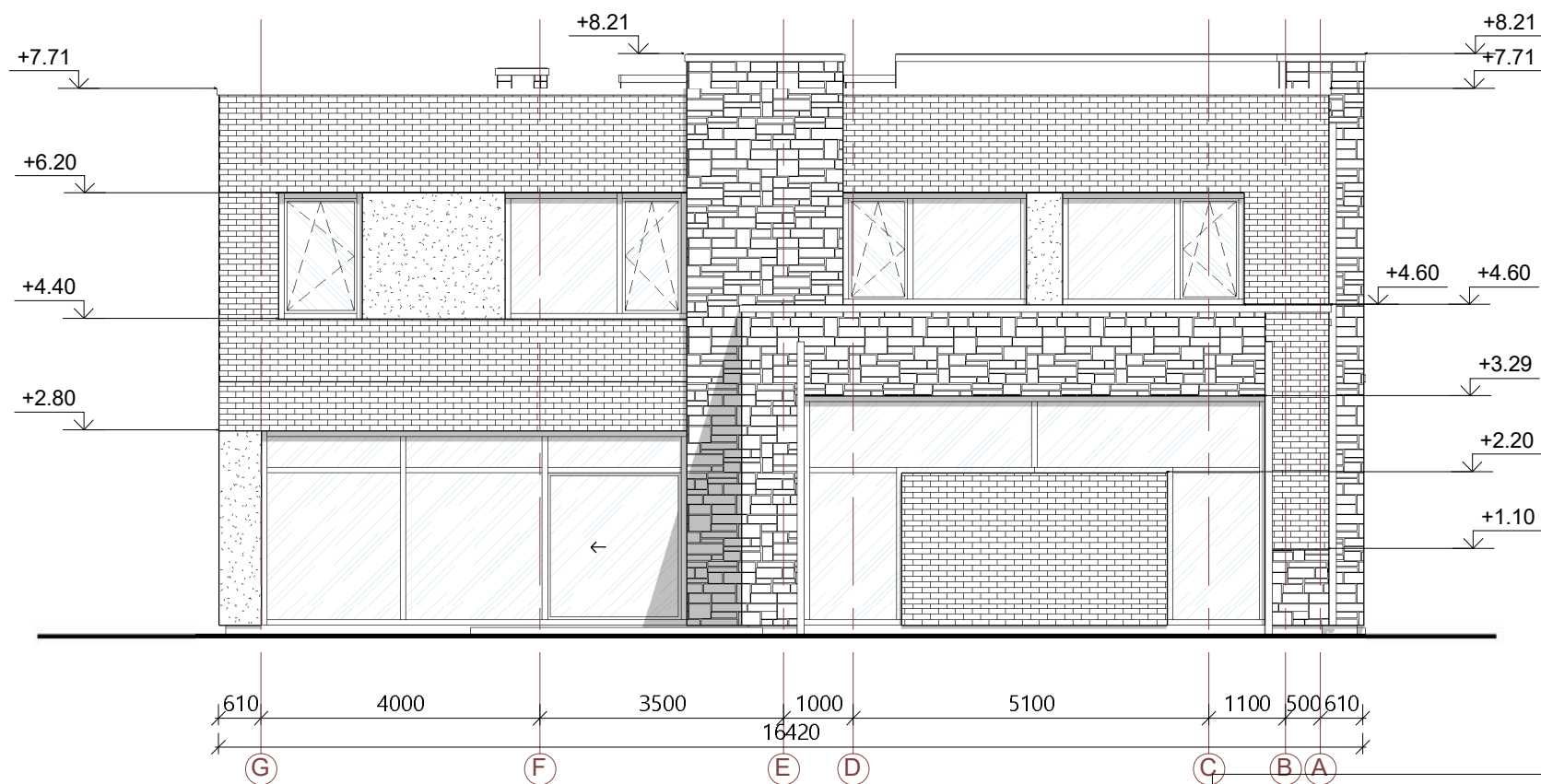

Fasadas G-A

1 : 100

Sutartiniai žymėjimai

	Pilko tinko fasadas - RAL 7011
	Pilnos plytos apdaila
	Akmens masės apdaila
L3	Langų ir durų žymėjimas

SU SPRENDIMAIS SUSIPAŽINAU, TVIRTINU

Vardas, pavardė, parašas

H UAB „VERTĖS INOVACIJA“ projektavimo studija GetHouse.Lt
 Įmonės kodas: 302742416
 Adresas: Algirdo g. 75, Vilnius
 tel.: +370 69 224224, el.p.: info@gethouse.lt, www.gethouse.lt

KV2-12	PV, PDV	Indrė Kabišiūtė		2016
	Arch	Vytautas Oželis		2016
	Arch	Andrėj Pleškov		2016

TP Statytojas: LUKAS VAIŠVILA

Objektas: VIENBUČIO GYVENAMOJO NAMO (7.1),
 Broniaus Krivicko g. 15, Vilnius, STATYBOS
 PROJEKTAS

Brėžinys:	Fasadai	Laida	0
	1 : 100		

Žymuo:	VIA-16-52-TP-A-4.02	Lapas	Lapų
		1	1

Fasadas 1-8

1 : 100



Fasadas 8-1

1 : 100



PASTABOS:

1. Brėžinyje pavaizduotos sąlyginės fasadų spalvos, gali neatitikti tikrų gaminių spalvų;
2. Fasado apdailos medžiagų bei gaminių atspalviai tikslinami statybos metu.
3. Fasado apdailai naudoti Lietuvos Respublikoje sertifikuotas apdailos medžiagas.

Sutartiniai žymėjimai

	Pilko tinko fasadas - RAL 7011
	Pilnos plytos apdaila
	Akmens masės apdaila
	Langų ir durų rėmai, lietvamzdžiai, apskardinimas - RAL RAL 7011

SU SPRENDIMAIS SUSIPAŽINAU, TVIRTINU

Vardas, pavardė, parašas

UAB „VERTĖS INOVACIJA“ projektavimo studija GetHouse.Lt Įmonės kodas: 302742416 Adresas: Algirdo g. 75, Vilnius tel.: +370 69 224224, el.p.: info@gethouse.lt, www.gethouse.lt	Objektas: VIENBUČIO GYVENAMOJO NAMO (7.1), Broniaus Krivicko g. 15, Vilnius, STATYBOS PROJEKTAS						
	KV2-12	PV, PDV	Indrė Kabišiuūtė	2016	Brėžinys:	Spalviniai sprendimai	Laida
Arch	Vytautas Oželis	2016	1 : 100	0	Žymuo:	VIA-16-52-TP-A-5.01	Lapas
Arch	Andrėj Pleškov	2016	1	1	TP	LUKAS VAIŠVILA	Lapų
TP	Statytojas:	LUKAS VAIŠVILA	1	1	1	1	1



Fasadas A-G

1 : 100



Fasadas G-A

1 : 100

Sutartiniai žymėjimai

	Pilko tinko fasadas - RAL 7011
	Pilnos plytos apdaila
	Akmens masės apdaila
	Langų ir durų rėmai, lietvamzdžiai, apskardinimas - RAL RAL 7011

PASTABOS:

- Brėžinyje pavaizduotos sąlyginės fasadų spalvos, gali neatitikti tikrų gaminių spalvų;
- Fasado apdailos medžiagų bei gaminių atspalviai tikslinami statybos metu.
- Fasado apdailai naudoti Lietuvos Respublikoje sertifikuotas apdailos medžiagas.

SU SPRENDIMAIS SUSIPAŽINAU, TVIRTINU

Vardas, pavardė, parašas

UAB „VERTĖS INOVACIJA“ projektavimo studija GetHouse.Lt Įmonės kodas: 302742416 Adresas: Algirdo g. 75, Vilnius tel.: +370 69 224224, el.p.: info@gethouse.lt, www.gethouse.lt	Objektas: VIENBUČIO GYVENAMOJO NAMO (7.1), Broniaus Krivicko g. 15, Vilnius, STATYBOS PROJEKTAS				
	KV2-12	PV, PDV Indrė Kabišūtė	2016	Brėžinys: Spalviniai sprendimai 1 : 100	Laida 0
		Arch Vytautas Oželis	2016		
	Arch Andrėj Pleškov	2016	Žymuo: VIA-16-52-TP-A-5.02	Lapas 1	Lapų 1
TP	Statytojas: LUKAS VAIŠVILA				



SU SPRENDIMAIS SUSIPAŽINAU, TVIRTINU

 Vardas, pavardė, parašas

KV2-12	PV, PDV	Indrė Kabišiūtė		2016	Objektas: VIENBUČIO GYVENAMOJO NAMO (7.1), Broniaus Krivicko g. 15, Vilnius, STATYBOS PROJEKTAS	Brėžinys: 3D vaizdas	Laida 0
	Arch	Vytautas Oželis		2016			
	Arch	Andrėj Pleškov		2016			
TP	Statytojas: LUKAS VAIŠVILA				Žymuo: VIA-16-52-TP-A-7.01	Lapas 1	Lapų 1



SU SPRENDIMAIS SUSIPAŽINAU, TVIRTINU

 Vardas, pavardė, parašas

KV2-12	PV, PDV	Indrė Kabišiūtė	2016	Objektas: VIENBUČIO GYVENAMOJO NAMO (7.1), Broniaus Krivicko g. 15, Vilnius, STATYBOS PROJEKTAS	Brėžinys: 3D vaizdas	Laida 0
	Arch	Vytautas Oželis	2016			
	Arch	Andrėj Pleškov	2016			
TP	Statytojas: LUKAS VAIŠVILA			Žymuo: VIA-16-52-TP-A-7.02	Lapas 1	Lapų 1