





Statytojas:	UAB "Barduva"
Statinio projekto pavadinimas:	SANDĖLIAVIMO PASKIRTIES PASTATO (8.9) BERŽUONOS G. 2, VILNIUJE, SKLYPO KAD. NR. 0101/0081:69 STATYBOS PROJEKTAS
Generalinis projektuotojas:	DARIAUS MEŠKAUSKO INDIVIDUALI VEIKLA Ind. veiklos pažymėjimo Nr. (4.65)-332-1070 Kryžiojų sodų 5-oji g. 48, LT-08444, Vilnius darius.meskauskas@architectum.eu  +370 699 28555
Projekto vadovas	D. MEŠKAUSKAS, (AM) Nr. A 1276, išdavimo data: 2015-12-22 darius.meskauskas@architectum.eu  +370 699 28555
Statinio projekto Nr.:	DM 16/03
Statinys:	SANDĖLIAVIMO PASKIRTIES PASTATAS
Stadija:	PP
Projekto dalys:	
Statinio kategorija:	YPATINGAS
Statybos rūšis:	NAUJA STATYBA
Tvirtinu:	UAB "Barduva", įmonės kodas 123493788, Liepkalnio g. 61, Vilniaus m., atstovaujama direktoriaus Arvydo Bartašio vilnius@barduva.lt
	Vilnius 2017-01

PP SUDĖTIES ŽINIARAŠTIS

1.	AIŠKINAMASIS RAŠTAS	3 lapai
2.	PRIDEDAMI DOKUMENTAI	9 lapai
	<i>Projektinių pasiūlymų rengimo užduotis, 2016-12-08</i>	
	<i>Nekilnojamojo turto registro centrinio duomenų banko išrašas. Žemės sklypas. 2016-12-02</i>	
	<i>Žemės sklypo planas M 1:500, 2005-03-21</i>	
	<i>Topo nuotrauka</i>	
	<i>Igaliojimas, 2016-10-27</i>	
	<i>D. Meškausko atestatas Nr. A 1276, išdavimo data: 2015-12-22</i>	
3.	GRAFINĖ DALIS	12 lapų
	<i>Sklypų schema M 1:1000</i>	
	<i>Statybos sklypo planas M 1:500</i>	
	<i>Aplinkos sutvarkymo planas M 1:500</i>	
	<i>Pirmo aukšto planas M 1:200</i>	
	<i>Antro aukšto planas M 1:200</i>	
	<i>Stogo planas M 1:200</i>	
	<i>Pjūvis 1-1 M 1:200</i>	
	<i>Fasadas tarp ašių 1-14; Fasadas tarp ašių A-R M 1:200</i>	
	<i>Fasadas tarp ašių 14-1; Fasadas tarp ašių K-A M 1:200</i>	
	<i>Vizualizacija Nr.1</i>	
	<i>Vizualizacija Nr.2</i>	

1. AIŠKINAMASIS RAŠTAS

Projektiniai pasiūlymai sandėliui adresu Beržuonos g. 2, Vilniuje yra rengiami vadovaujantis parengta ir patvirtinta 2016-12-08 Projektinių pasiūlymų rengimo užduotimi. Projektiniai pasiūlymai rengiami vienam statybos etapui.

Projektinių pasiūlymų paskirtis – remiantis Lietuvos respublikoje galiojančiais teritorijų planavimo dokumentais ir norminiais reikalavimais išreikšti Statytojo sumanyto projektuoti statinio architektūros ir kitų pagrindinių sprendinių idėją; specialiesiems architektūros reikalavimams nustatyti; nustatyti žemės sklypo teritorijos naudojimo reglamento parametrus, kai Teritorijų planavimo įstatymo [5.10] 20 straipsnio nustatytais atvejais neparengti teritorijų planavimo dokumentai ir statyba konkrečiame žemės sklype leidžiama.

1.1 STATINIO STATYBOS VIETA

Analizuojama teritorija yra Vilniaus mieste. Vilniaus miesto teritorijos bendrajame plane čia yra numatytos verslo, gamybos, pramonės teritorijos. Žemės sklypas, kurio kad. Nr.: 0101/0081:69, plotas 1.5434 ha, priklauso UAB „Barduva“, Šiaurinėje pusėje sklypas ribojasi su suformuotu sklypu, kurio kad. Nr.: 0101/0081:49. Sklypo savininkai: Janina Pučko, Aleksandr Pučko, Maryna Iwaniuk, Slawomir Iwaniuk.

Rytinėje, pietinėje ir vakarinėje pusėse sklypas ribojasi su valstybine žeme.

I sklypą projektuojami du įvažiavimai pietinėje sklypo dalyje iš Beržuonos gatvės ir vienas įvažiavimas vakarinėje sklypo dalyje iš Liepkalnio g. Įvažiavimų danga- asfaltbetonio danga. Automobilių stovėjimo vietų poreikis apskaičiuojamas vadovaujantis STR 2.06.04:2004 „Gatvės ir vietinės reikšmės keliai. Bendrieji reikalavimai.“ Sandėliavimo paskirties pastato bendras plotas numatomas – 16 872,30 m². Administracinės patalpos sudaro 5.6% bendrojo pastato ploto. Iš viso pastatui apskaičiuojamas automobilių vietų parkavimo poreikis – 168 vietos. 22 vietos yra projektuojamos šio sklypo ribose, o likusios 146 vietos projektuojamos UAB „Barduva“ priklausančiame sklype (kad. Nr.: Nr.: 0101/0081:68, plotas 0.7175)

1.2 STATINIO PAGRINDINĖ NAUDOJIMO PASKIRTIS

Sandėliavimo (8.9).

1.3 STATYBOS RŪŠIS

Nauja statyba.

1.4 SKLYPO RODIKLIAI

Sklypo plotas – 1.5434 ha;

Užimtas žemės plotas – 9473.00 m²;

Bendras plotas –16 872.30 m²;

DM 16/03-PP-AR	Lapas	Lapų	Laida
	3	25	0

Sklypo užstatymo intensyvumas – 1.1;

Sklypo tankumas – 62.00%.

1.5 PROJEKTUOJAMŲ STATINIŲ SARAŠAS

- **Pastatas – sandėliavimo (nauja statyba)**

Bendras plotas – 16 872.30 m²

Užimtas žemės plotas – 9473.00 m²

Tūris – 92 372.00 m³

Pastato aukštis – 13.54 m.

1.6 PROJEKTINIŲ PASIŪLYMŲ SPRENDINIAI

Sandėliavimo paskirties pastate numatomas metalo gaminių sandėliavimas.

Numatoma, kad projektuojamame pastate dirbs 40 darbuotojų administracijoje ir 80 darbuotojų sandėlyje viena pamaina.

1.7 LAIKANČIOS KONSTRUKCIJOS IR IŠORINĖS ATITVAROS

Pamatai: Seklieji pamatai iš monolitinio gelžbetonio ant paruošiamojo betono sluoksnio.

Atitvarinės sienos nuo grunto: atraminės sienutės iš monolitinio gelžbetonio ant paruošiamojo betono sluoksnio.

Konstruktinė schema: G/B karkasas;

Perdangos: G/B kiaurymėtos plokštės, remiamos ant G/B rygelių.

Išorinės sienos: surenkamos daugiasluoksnės plokštės su IPN QuadCore užpildu. Storis 9 cm; U=0.018 W/m²K.

Stogo atitvara: profiliuotos skardos lakštas, dengtas kompleksiniu šilumos izoliacijos sluoksniu U=0.16 W/m²K. Išorinė danga– sintetinė vienasluoksnė danga TPO arba analogas.

Grindys: monolitinio betono, armuotos polipropileno pluoštu ant paruošto pagrindo U=0.25 W/m²K..

Vidinės sienos: g/k pertvaros arba surenkamos daugiasluoksnės plokštės.

Langai: PVC, U=1.4 W/m²K.

Stoglangiai: paskirtis– dūmų ir karščio šalinimui. U=1.4 W/m²K.

Išorinės durys: metalinės skydinės dažytos. U=1.4 W/m²K.

Vidinės durys: skydinės, lygios, dažytos.

1.8 ATLIEKŲ TVARKYMO PASIŪLYMAI

Statybinės atliekos bus sandėliuojamos į statybinių atliekų kontenerius ir išvežamos į sąvartyną. Tinkamo kietųjų atliekų tvarkymo užtikrinimo priemonės:

DM 16/03-PP-AR	Lapas	Lapų	Laida
	3	25	0

- susidariusių dujų emisijos, kvapų ir skysčių, taip pat atliekų filtrato infiltracijos į dirvožemį paskleidimui išvengti bus užtikrinta atliekų surinkimo įrenginių ir jų dangčių sandarumas surenkant ir sandėliuojant kietąsias atliekas;
- buitinių atliekų puvimui išvengti atliekos bus presuojamos sandėliavimo konteneriuose ir kaip galima greičiau pašalintos;
- atliekų tvarkymo sistemos objektai bus suprojektuoti taip, kad būtų išvengta atliekų likučių po pašalinimo ir būtų galima kuo greičiau jas sutvarkyti.

1.9 ENERGINIŲ IŠTEKLIŲ KIEKIS IR APSIRŪPINIMAS

Šildymo sistema: Autonominė šildymo sistema, nuo projektuojamos dujinės katilinės.

Sandėliavimo patalpose temperatūra – 16°C, buitinėse – 22°C, administracinėse – 20°C.

Vandentiekio tinklai: vandens tiekimas į san. patalpas projektuojamas nuo vietinio artezinio gręžinio.

Buitiniai nuotekų tinklai: į projektuojamus vietinius nuotekų tinklus.

Lietaus nuotekynė: į projektuojamus vietinius lietaus nuotekų tinklus.

Priešgaisrinis vandentiekis: išorės gaisrų gesinimas užtikrinamas išoriniais hidrantais; vanduo tiekiamas iš projektuojamų rezervuarų.

Vidaus gesinimui – gaisriniai čiaupai.

Ventiliacija. Vėdinimo sistemos tipas: natūrali per stoglangius ir langus. Buitinėse ir administracinėse patalpose – mechaninė.

Elektros tiekimas. Pagal ESO technines sąlygas.

Dujų tiekimas. Pagal „Lietuvos dujos“ technines sąlygas.

DM 16/03-PP-AR	Lapas	Lapų	Laida
	3	25	0



VILNIAUS MIESTO SAVIVALDYBĖS ADMINISTRACIJA

PRITARIU
Savivaldybės vyriausiasis architektas
(Miesto plėtros departamento direktorius)

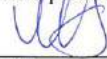
(parašas) Mindaugas Pakalnis

2016 m. 12 28 d.

Reg. Nr. PPU 181/16

PROJEKTINIŲ PASIŪLYMŲ RENGIMO UŽDUOTIS

2016 m. gruodžio 8 d.
Vilnius

1. Informacija apie sumanytą projektuoti statinį (pavadinimas, statybos rūšis, statinio kategorija, pagrindinė statinio naudojimo paskirtis), žemės sklypo ir statinio rodikliai (sklypo užstatymo tankumas ir intensyvumas, pastato aukštų skaičius, jo aukštis nuo žemės paviršiaus metrais, absoliutinė altitudė, bendras plotas ir kita)

- 1.1 **Pavadinimas:** Sandėliavimo paskirties pastato (8.9) Beržuonos g. 2, Vilniuje, Sklypo kad. Nr. 0101/0081:69, statybos projektas.
- 1.2 **Statybos rūšis:** nauja statyba;
- 1.3 **Statinio kategorija:** ypatingas;
- 1.4 **Pagrindinė statinio naudojimo paskirtis:** sandėliavimo paskirtis (8.9);
- 1.5 **Sklypo plotas:** 1,5434 ha;
- 1.6 **Sklypo užstatymo tankumas:** 62 %;
- 1.7 **Sklypo užstatymo tūrio tankis:** 60%;
- 1.8 **Sklypo intensyvumas:** 1,1;
- 1.9 **Pastato aukštų skaičius:** 2;
- 1.10 **Pastato absoliutinė altitudė:** 191.8;
- 1.11 **Pastato aukštis nuo žemės paviršiaus:** 14,0 m;
- 1.12 **Automobilių parkavimo vietų skaičius:** 22 vietos sklype ir 146 vietos kitame sklype (sklypo kad. Nr.: 0101/0081:68).

2. Projektinių pasiūlymų paskirtis

Projektinių pasiūlymų paskirtis – išreikšti Statytojo sumanytų projektuoti statinių architektūros ir kitų pagrindinių sprendinių idėją; specialiesiems architektūros reikalavimams nustatyti; nustatyti žemės sklypo teritorijos naudojimo reglamento parametrus, kai Teritorijų planavimo įstatymo [5.10] 20 straipsnio nustatytais atvejais neparengti teritorijų planavimo dokumentai ir statyba konkrečiame žemės sklype leidžiama.

3. Projektinių pasiūlymų sudėtis

- 3.1 UAB „Barduva“ sklypų schema;
- 3.2 Statybos sklypo planas;
- 3.3 Aplinkos sutvarkymo planas;

3.4 Pastato pirmo aukšto planas;

3.5 Pastato antro aukšto planas;

3.6 Pastato pjūvis;

3.7 Pastato fasadai;

3.8 Vizualizacijos.

4. Statytojo pateikiami dokumentai ir duomenys

4.1 Žemės sklypo planas;

4.2 NT žemės sklypo išrašas iš registro centro;

4.3 Topografinė nuotrauka.

5. Projektinių pasiūlymų vaizdinė informacija

Vizualizacijos pateiktos projektiniuose pasiūlymuose.

6. Kiti duomenys (projektinių pasiūlymų rengimo terminai, statytojui pateikiamų projektinių pasiūlymų kopijos ir kita)

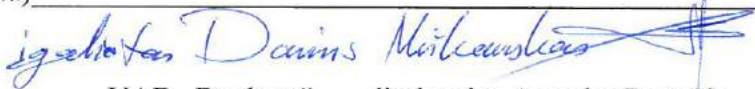
Statytojas (užsakovas) UAB „Barduva“ direktorius Arvydas Bartašis (parašas)
(fizinis arba juridinis asmuo)

Projektinių pasiūlymų rengėjas PV architektas Darius Meškauskas (parašas)
(projektavimo organizacija, projekto vadovas)

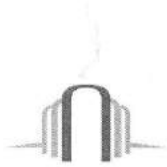

NEKILNOJAMOJO TURTO REGISTRO CENTRINIO DUOMENŲ BANKO IŠRAŠAS

2016-12-02 09:37:53

1. Nekilnojamojo turto registre įregistruotas turtas:

Registro Nr.: **44/446054**
Registro tipas: **Žemės sklypas**
Sudarymo data: **2005-08-16**
Adresas: **Vilnius, Beržuonos g. 2**
Registro tvarkytojas: **Valstybės įmonės Registrų centro Vilniaus filialas**

2. Nekilnojamieji daiktai:

2.1. **Žemės sklypas**
Aprašymas / pastabos: **prie Liepkalnio g. skl. Nr. 2**
Unikalus daikto numeris: **4400-0658-0536**
Žemės sklypo kadastro numeris ir kadastro vietovės pavadinimas: **0101/0081:69 Vilniaus m. k.v.**
Daikto pagrindinė naudojimo paskirtis: **Kita**
Žemės sklypo naudojimo būdas: **Pramonės ir sandėliavimo objektų teritorijos**
Žemės sklypo plotas: **1.5434 ha**
Kitos žemės plotas: **1.5434 ha**
Žemės ūkio naudmenų našumo balas: **40.0**
Matavimų tipas: **Žemės sklypas suformuotas atliekant kadastrinius matavimus**
Indeksuota žemės sklypo vertė: **1974 Eur**
Žemės sklypo vertė: **1234 Eur**
Vidutinė rinkos vertė: **327000 Eur**
Vidutinės rinkos vertės nustatymo data: **2016-11-10**
Vidutinės rinkos vertės nustatymo būdas: **Masinis vertinimas**
Kadastro duomenų nustatymo data: **2016-11-02**

3. Daikto priklausiniai iš kito registro: įrašų nėra

4. Nuosavybė:

4.1. **Nuosavybės teisė**
Savininkas: **Uždaroji akcinė bendrovė "BARDUVA", a.k. 123493788**
Daiktas: **žemės sklypas Nr. 4400-0658-0536, aprašytas p. 2.1.**
Įregistravimo pagrindas: **2016-09-09 Pirkimo - pardavimo sutartis Nr. AR-4874**
Įrašas galioja: **Nuo 2016-09-15**

5. Valstybės ir savivaldybių žemės patikėjimo teisė: įrašų nėra

6. Kitos daiktinės teisės :

6.1. **Kiti servitutai (tarnaujantis)**
Servituto turėtojas: **Akcinė bendrovė Rytų skirstomieji tinklai, a.k. 110870890**
Daiktas: **žemės sklypas Nr. 4400-0658-0536, aprašytas p. 2.1.**
Įregistravimo pagrindas: **2007-03-15 Sutartis Nr. 2-1322**
Aprašymas: **Suteikiama teisė nekludomai prieiti, privažiuoti ar kitaip patekti prie Servituto turėtojų priklausančių ar jo eksploatuojamų energetikos objektų, esančių žemės sklypo dalyje, teisės aktų nustatyta tvarka atlikti jų techninės priežiūros, remonto, rekonstravimo, paleidimo ir derinimo darbus, bandymus, matavimus, dispečerinį bei technologinį valdymą, neišplečiant nustatytų servituto ribų tiesiti žemės sklypo dalyje naujus skirstomuosius tinklus. Servitutas nustatomas neterminuotam laikotarpiui.**
Įrašas galioja: **Nuo 2007-03-30**

7. Juridiniai faktai: įrašų nėra

8. Žymos: įrašų nėra

9. Specialiosios žemės ir miško naudojimo sąlygos:

9.1. **I. Ryšių linijų apsaugos zonos**
Daiktas: **žemės sklypas Nr. 4400-0658-0536, aprašytas p. 2.1.**
Įregistravimo pagrindas: **2005-07-20 Apskrities viršininko sprendimas Nr. 2.4-01-3143**
Įrašas galioja: **Nuo 2005-11-25**

9.2. **VI. Elektros linijų apsaugos zonos**

Daiktas: žemės sklypas Nr. 4400-0658-0536, aprašytas p. 2.1.
[registravimo pagrindas: 2005-07-20 Apskritis viršininko sprendimas Nr. 2.4-01-3143
[rašas galioja: Nuo 2005-11-25

10. Daikto registravimas ir kadastro žymos:

10.1.

Kadastrinius matavimus atliko (kadastro žyma)
EGIDIJUS PETKUS

Daiktas: žemės sklypas Nr. 4400-0658-0536, aprašytas p. 2.1.
[registravimo pagrindas: 2012-02-27 Kvalifikacijos pažymėjimas Nr. 2M-M-1737
2016-11-02 Nekilnojamojo daikto kadastro duomenų byla
[rašas galioja: Nuo 2016-11-10

10.2.

Kadastro duomenų tikslinimas (daikto registravimas)

Daiktas: žemės sklypas Nr. 4400-0658-0536, aprašytas p. 2.1.
[registravimo pagrindas: 2016-10-26 Savivaldybės administracijos direktoriaus
pavadootojo įsakymas Nr. A30-3086
[rašas galioja: Nuo 2016-11-10

11. Registro pastabos ir nuorodos: [rašų nėra

12. Kita informacija:

Archyvinės bylos Nr.: 13/48596

13. Informacija apie duomenų sandoriui tikslinimą: [rašų nėra

2016-12-02 09:37:53

Dokumentą atspausdino Kadastro
specialistė



LINA
SABALIAUSKIENĖ

Kadastro duomenų
tvarkymo grupės vedėja
Rita Černiauskienė

ŽEMĖS SKLYPO PLANAS M 1:1000

Sklypo plotas 15434 m²

Žemės sklypo kadastro Nr.

0	1	0	1	0	0	8	1			
---	---	---	---	---	---	---	---	--	--	--

KOORDINAČIŲ ŽINIARAŠTIS

Koordinacijų sistema Vilniaus vietinė							
Taško Nr.	Kodas	X	Y	Taško Nr.	Kodas	X	Y
24	R	17447.050	30557.650				
31	R	17399.410	30590.910				
25	R	17354.310	30622.390				
7	R	17264.310	30622.580				
30	R	17265.300	30559.520				
27	R	17266.490	30483.540				
26	R	17354.990	30482.600				
5	R	17355.790	30558.590				

SKLYPO CENTRO KOORDINATĖS

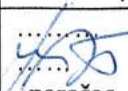
Koordinacijų sistema	Koordinatės X/Y	Planšeto nomenklatūra
Sistema, kurioje vykdyti matavimai Vilniaus vietinė	17325/30558	192-A-11
LKS-1994	6056586/584217	76/31-0277
Žiniaraštį sudarė: J.ŠIEKŠTELIENĖ..... Vardas, pavardė	2005-01-07 data
	 parašas	

Ištrauka iš Lietuvos Respublikos Administracinių teisinių pažeidimų kodekso:

47 straipsnis. Pastovių žemėnaudos riboženklų sunaikinimas arba gadinimas - užtraukia baudą nuo dviejų šimtų penkiasdešimties iki penkių šimtų litų.

48 straipsnis. Geodezinio pagrindo punkto bei markšėiderystės ženklų sunaikinimas arba gadinimas - užtraukia baudą nuo penkių šimtų iki vieno tūkstančio litų.

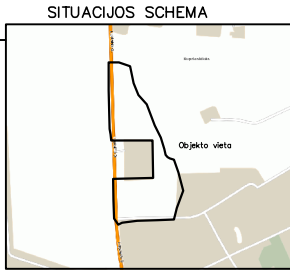
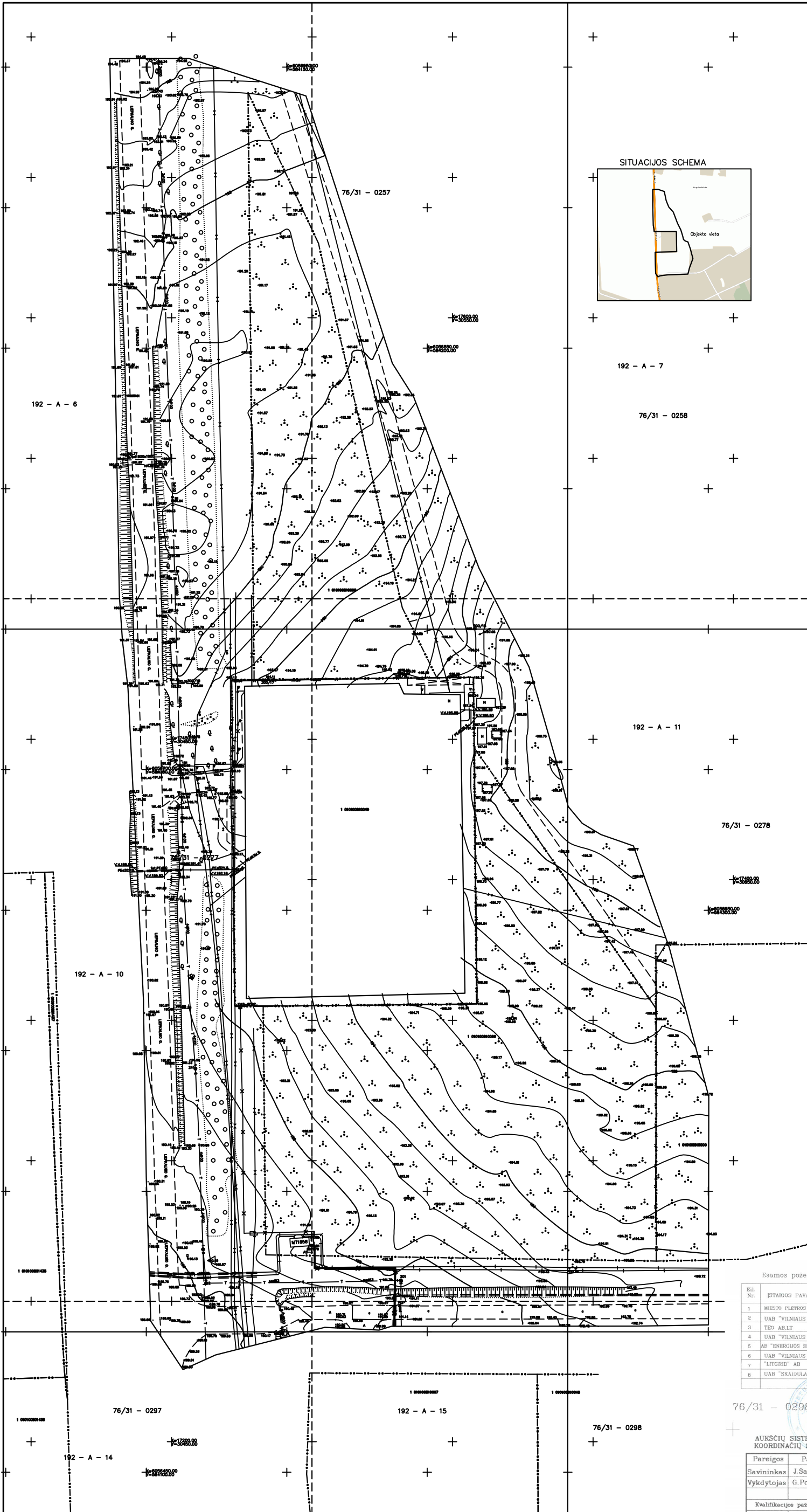

Esamos požeminės komunikacijos sutikslintos

Sl. Nr.	ĮSTAIGOS PAVADINIMAS	DATA	PAVARDĖ	PARAŠAS	PASTABOS
1	Miesto Planavimo Departamentas	2016.10.11	R. Buzas	[Signature]	
2	UAB "VILNAUS ENERGIJA"	2016.04.15	[Signature]	[Signature]	
3	TEO AB LT	2016.10.05	[Signature]	[Signature]	
4	UAB "VILNAUS GT APV TINKLAI"	2016.10.05	[Signature]	[Signature]	
5	AB "ENERGIJOS SKIRSTIMO OPERATORIUS"	2016.10.05	[Signature]	[Signature]	
6	UAB "VILNAUS VIESASIS TRAN"	2016.10.04	[Signature]	[Signature]	
7	"LITGRID" AB	2016.10.04	[Signature]	[Signature]	
8	UAB "SKAIDULA"	2016.10.05	[Signature]	[Signature]	

76/31 - 0298

AUKŠČIŲ SISTEMA LAS07
KOORDINACIJŲ SISTEMA LKS-1994

Pareigos	Pavardė	Parasas	J. ŠALKAUSKO PERSONALINE ĮMONE
Savininkas	J. Šalkauskas	[Signature]	mob.: 8 686 80075 tel: 2794723 matuoti@gmail.com
Vykdytojas	G. Polita	[Signature]	Objektas: Liepkalnio g. 160, Vilnius
Kvalifikacijos patvirtinimo Nr.: ICKV-1108		Brėžinys: Inžinerinis topografinis planas	
Užsakovas	Mastelis	Lapų sk.	Lapo Nr.
	500	1	1
		Data	2016 09 26

UAB "Barduva"
Liepkalnio g. 61
LT-02120 Vilnius,
Lietuva

Tel.: +370 5 231 0770
Fak.: +370 5 231 0 773
El.p.: vilnius@barduva.lt
www.barduva.lt



ĮGALIOJIMAS

2016-10-27 Nr. 69

Vilnius

UAB „Barduva“, į. k. 123493788, buveinės adresas: Liepkalnio g. 61, LT-02120 Vilnius, įgalioja projekto vadovą **Darių Meškauską** (a.k. 36403260553), gyv. Kryžiuokų sodų 5-oji g.48, Vilniuje, būti atstovu rengiant projektą, pateikiant dokumentus valstybinėse įstaigose ir organizacijose, valstybinėje įmonėje „Registru centras“, energijos tiekimo įmonėse ir kitas paslaugas teikiančiose įmonėse, pateikiant projektinę dokumentaciją nuotoliniu būdu, pasinaudojant IS „Infostatyba“, pasirašyti už mus elektroniniu parašu savo vardu. Šis įgaliojimas neterminuotas.

Direktorius



Arvydas Bartašis

Architekto

KVALIFIKACIJOS A T E S T A T A S

LIETUVOS ARCHITEKTŲ RŪMAI

Nr. A 1276

Darius Meškauskas

yra atestuotas

Statinio projekto, statinio projekto vykdymo priežiūros vadovas

Statinių rūšys: pastatai ir inžineriniai statiniai.
Statinių kategorija: ypatingi statiniai.

Statinio projekto architektūrinės dalies, statinio projekto architektūrinės dalies vykdymo priežiūros vadovas

Statinių rūšys: pastatai ir inžineriniai statiniai.
Statinių kategorija: ypatingi statiniai.

Lietuvos architektų rūmų pirmininkas
Juozas Vaškevičius



Atestavimo komisijos 2015 m. gruodžio mėn. 22 d. protokolas Nr. 108

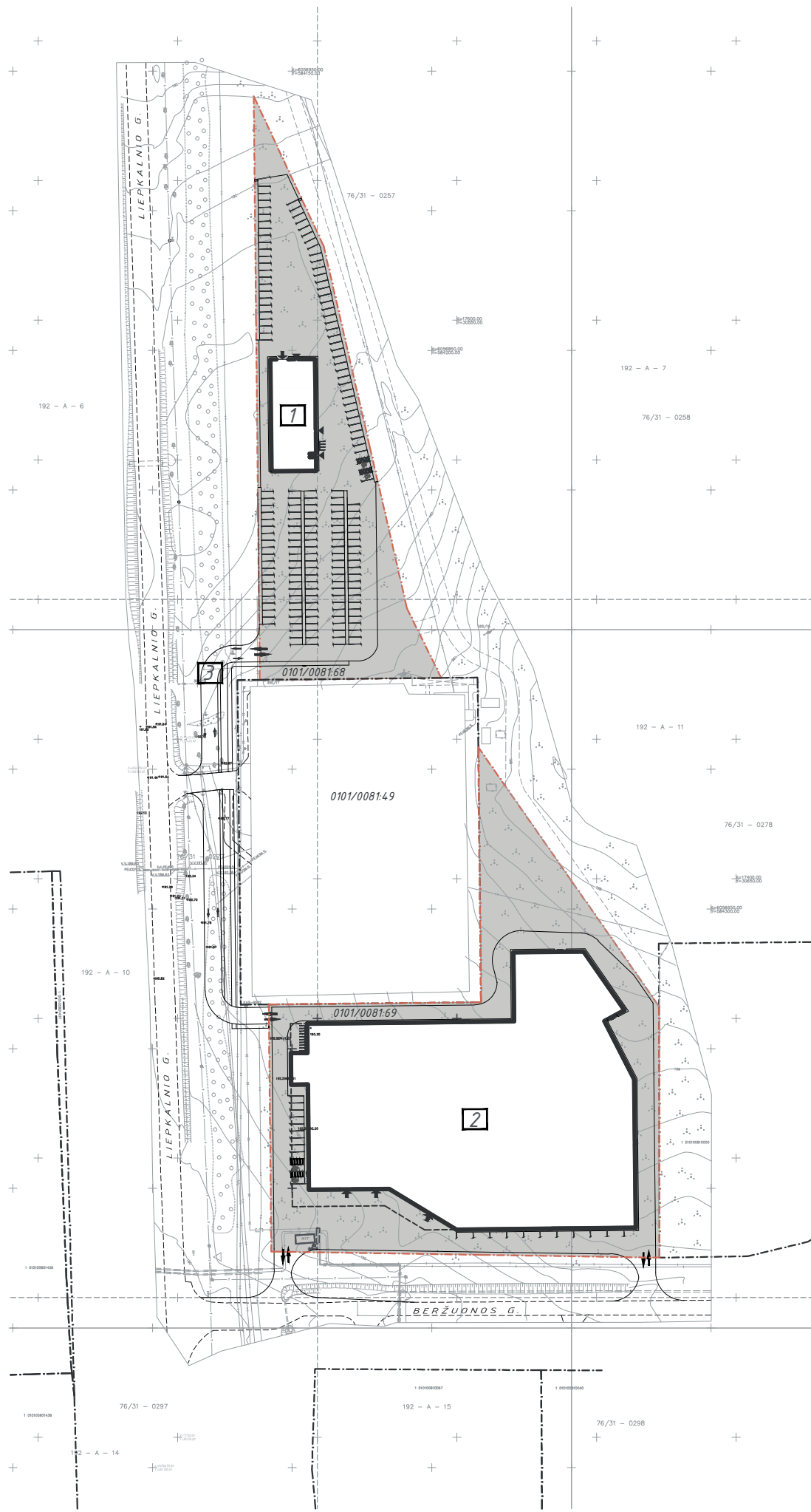
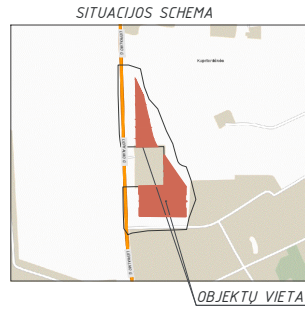

UAB „BARDUVA“ SKLYPŲ SCHEMA M 1:2000

SUTARTINIAI ŽYMĖJIMAI

- 1 PROJEKTUOJAMAS SANDĖLIAVIMO PASKIRTIES PASTATAS Skl.Kad.Nr.0101/0081:68
- 2 PROJEKTUOJAMAS SANDĖLIAVIMO PASKIRTIES PASTATAS Skl.Kad.Nr.0101/0081:69
- 3 PROJEKTUOJAMAS PRIVAŽIAVIMO KELIAS UŽ SKLYPŲ RIBŲ

TERITORIJOS SUTVARKYMO ELEMENTŲ SPECIFIKACIJA Skl.Kad.Nr.0101/0081:68 RIBOSE

	SKLYPŲ, KURIOSE PROJEKTUOJAMI PASTATAI RIBOS
	GRETIMŲ REGISTRUOTŲ SKLYPŲ RIBOS
	TOPOGRAFIJOS RIBA
	JĖJIMAS Į PASTATĄ
	IŠVAŽIAVIMAS Į PASTATĄ
	IŠVAŽIAVIMAS Į SKLYPĄ / IŠVAŽIAVIMAS IŠ SKLYPO
	PROJEKTUOJAMAS PASTATAS
	HORIZONTALUS PARKAVIMO ŽENKLINIMAS

Esamos požeminės komunikacijos sušukštinimas

Obj. Nr.	ETARGO PAVADINIMAS	DATA	PAVARDE	PARAŠAS	PASTABOS
1	Miesto planavimo departamentas	2016.10.11	R. Budauskas	[Signature]	
2	UAB "VILNIAUS ENERGIJA"	2016.04	[Signature]	[Signature]	
3	TED AB LT	2016.05	[Signature]	[Signature]	
4	UAB "VILNIAUS GT APYV. TINKLAI"	2016.10.05	[Signature]	[Signature]	
5	AB "ENERGIJOS SKIRSTYMŲ OPERATORIUS"	2016.03	[Signature]	[Signature]	
6	UAB "VILNIAUS VIEŠASIS TRAN"	2016.04	[Signature]	[Signature]	
7	"LITGRID" AB	2016.10.04	[Signature]	[Signature]	
8	UAB "SKAIDULA"	2016.10.05	[Signature]	[Signature]	

6/31 - 0298

AUKŠČIŲ SISTEMA LAS07
KOORDINACIJŲ SISTEMA LKS-1994

Pareigos	Pavardė	Parasas	J.SALKAUSKO PERSONALINĖ IMONĖ
Savininkas	J.Salkauskas	[Signature]	mob.: 8 686 80075 tel: 2794723 matueli@gmail.com
Vykdytojas	G.Polita	[Signature]	Objektas: Liepkalnio g. 160, Vilnius
Kvalifikacijos pažymėjimo Nr.:	IGKV-1108		Brežinys: Inžinerinis topografinis planas
Užsakovas	Mastelis	Lapų sk.	Lapo Nr.
		500	1
			Data
			2016 09 26

GENERALINIS PROJEKTUOTOJAS:
D. MEŠKAUSKO INDIVIDUALI VEIKLA
IND. VEIKLOS PAŽYMĖJIMO Nr. (4.65) - 332 - 1070
Tel.: 8 699 28555
Kryžių sodų 5-oji g.48, LT-08444, Vilnius,
darius.meskauskas@architectum.eu

PROJEKTO PAVADINIMAS:

SANDĖLIAVIMO PASKIRTIES PASTATO (8.9) BERŽUONOS G. 2, VILNIUJE, SKLYPO KAD. NR. 0101/0081:69 STATYBOS PROJEKTAS

A 1276	PV	D. Meškauskas	[Signature]	2016-12
A 1276	PDV	D. Meškauskas	[Signature]	2016-12
MK 007082	ARCH.	D. Sluckutė	[Signature]	2016-12

BRĖŽINYS:	UAB „BARDUVA“ SKLYPŲ SCHEMA M 1:2000	LAI DA	0
-----------	--------------------------------------	--------	---

ETAPAS	STATYTOJAS:	INDEKSAS:	LAPAS	LAPŲ
PP	UAB "Barduva"	DM 16/03-PP-SP-B.01	1	3

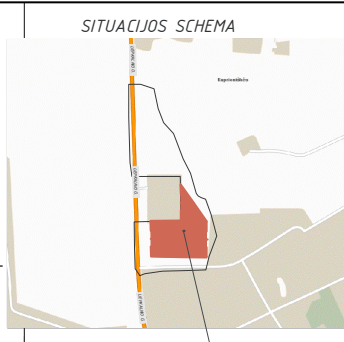
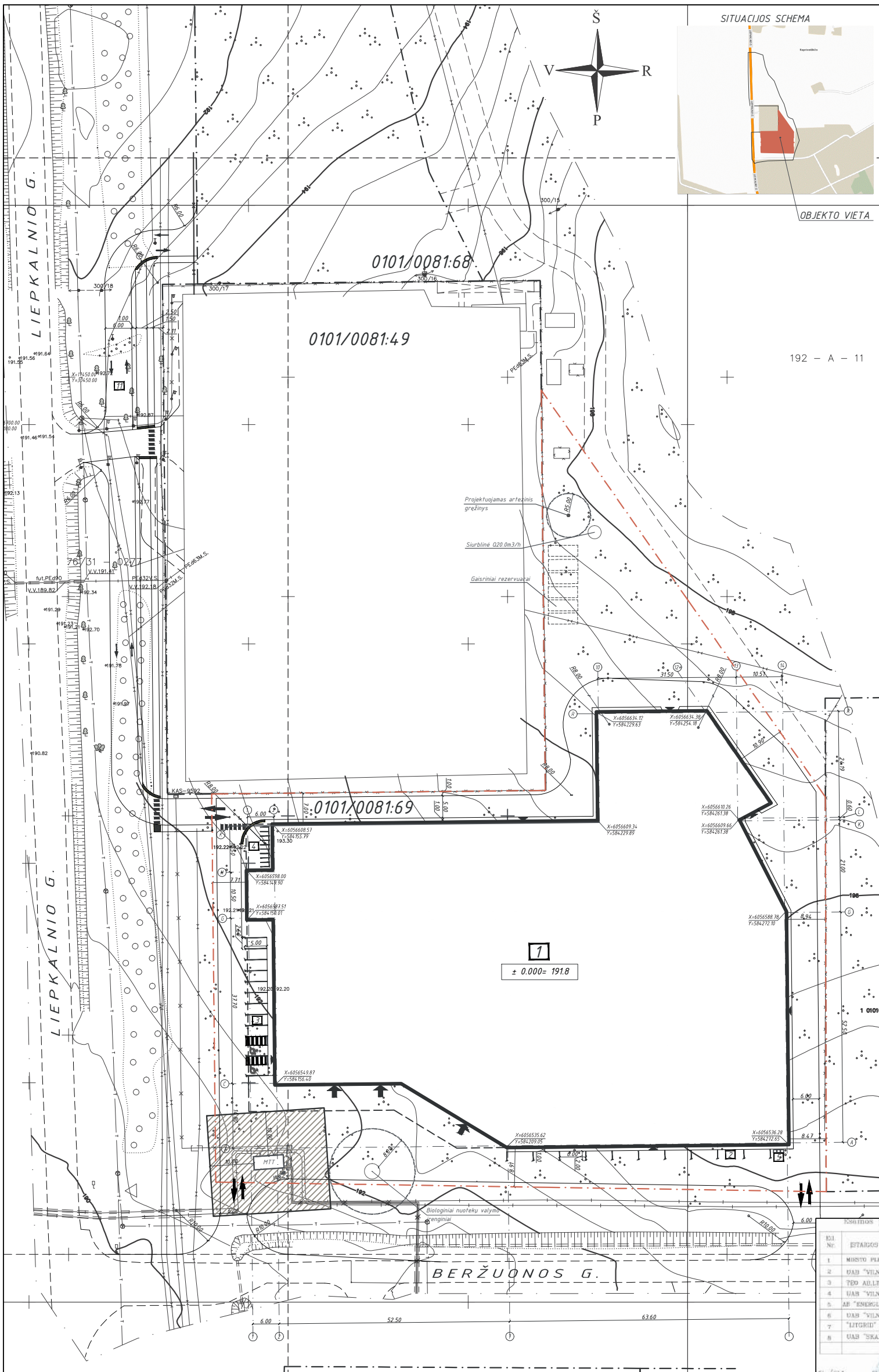

BENDRIEJI RODIKLIAI	
BENDRIEJI SKLYPO RODIKLIAI	
PROJEKTUOJAMAS SANDĖLIAVIMO PASKIRTIES PASTATAS	
SKLYPO PLOTAS	15434 ha
UŽIMTAS ŽEMĖS PLOTAS	9473.00 m ²
UŽSTATYMO TANKUMAS	62.00 %
UŽSTATYMO INTENSIVUMAS	1.1
BENDRIEJI STATINIŲ RODIKLIAI	
PROJEKTUOJAMAS SANDĖLIAVIMO PASKIRTIES PASTATAS	
BENDRAS PLOTAS	16 872.30 m ²
NAUDINGAS PLOTAS	16 698.30 m ²
STATYBINIS TŪRIS	92 372.00 m ³
UŽIMTAS ŽEMĖS PLOTAS	9473.00 m ²

- SUTARTINIAI ŽYMĖJIMAI
- 1 PROJEKTUOJAMAS SANDĖLIAVIMO PASKIRTIES PASTATAS
 - 2 PROJEKTUOJAMAS AUTOMOBILIŲ STOVĖJIMO VIETOS 10 VIETŲ
 - 3 PROJEKTUOJAMAS AUTOMOBILIŲ STOVĖJIMO VIETOS 11 VIETŲ (IS JU 2 SKIRTOS ŽMONĖMS SU NEGALIA)
 - 4 PROJEKTUOJAMAS DVIRAČIŲ STOVĖJIMO VIETOS 9 VIETOS
 - 5 ANTRINIŲ ŽALIAVŲ IR KOMUNALINIŲ ATLIEKŲ SURINKIMO KONTAINERIŲ VIETA

TERITORIJOS SUTVARKYMO ELEMENTŲ SPECIFIKACIJA Skl.Kad.Nr.0101/0081:69 RIBOSE

	SKLYPO, KURIAME PROJEKTUOJAMAS PASTATAS, RIBA
	GRETIMŲ REGISTRUOTŲ SKLYPŲ RIBOS
	TOPOGRAFIJOS RIBA
	JĖJIMAS Į PASTATĄ
	ĮVAŽIAVIMAS Į PASTATĄ
	ĮVAŽIAVIMAS Į SKLYPĄ / IŠVAŽIAVIMAS IŠ SKLYPO
	PROJEKTUOJAMAS PASTATAS
	HORIZONTALUS PARKAVIMO ŽENKLINIMAS
	PERĖJIMO PER KELIĄ VIETA
	ISPĖJAMOJI GRINDINIO TRINKELĖ SILPNAREGIAMS IR AKLIESIEMS

TERITORIJOS SUTVARKYMO ELEMENTŲ SPECIFIKACIJA UŽ SKLYPO RIBŲ

	TRANSPORTO JUDĖJIMO KRYPTIS
	PERĖJIMO PER KELIĄ VIETA
	ISPĖJAMOJI GRINDINIO TRINKELĖ SILPNAREGIAMS IR AKLIESIEMS

STATYBOS SKLYPO PLANAS M 1:1000

PASTABOS:

1. Vykdam statybos darbus visus matmenis būtina tikslinti vietoje.
2. Statybos darbų rangovas, prieš pradėdamas vykdyti žemės darbus, privalo išsikviesti inžinerinius tinklus eksploatuojančios organizacijos atstovą.
3. Statybos darbai turi būti vykdomi griežtai pagal projektą, pasirašant nustatytą tvarką darbų aktus, vykdam statybos priežiūrą vykdančių tarnybų reikalavimus, turint gaminių sertifikavimo arba kitus kokybę įrodančius dokumentus.
4. Šalia esamų požeminių komunikacijų žemės darbus vykdyti rankiniu būdu, nepažeidžiant jų. Pažeidus sutvarkyti.
5. Projekte numatyti reikalavimai medžiagoms, gaminiams, darbų vykdymui pagal turimus pradinis duomenis. Statybos metu atsiradus nenumatytioms aplinkybėms, šie reikalavimai gali būti patikslinti projekto vykdymo priežiūros metu.
6. Visos statybos ir apdailos medžiagos turi atitikti LR galiojančius priešgaisrinės saugos ir higienos reikalavimus bei turėti atitikties sertifikatus.

PROJEKTAS ATITINKA STATYBOS PROJEKAVIMO NORMAS IR TAISYKLES, PRIEŠGAISRINIUS, HIGIENOS IR APLINKOSAUGOS REIKALAVIMUS. PROJEKTĄ KEISTI GALIMA TIK GAVUS PROJEKTO AUTORIAUS SUTIKIMĄ IR SUDERINUS SU PROJEKTĄ DERINUSIOMIS TARNYBOMIS.

PV D. MEŠKAUSKAS

GENERALINIS PROJEKTUOTOJAS:				
D. MEŠKAUSKO INDIVIDUALI VEIKLA				
IND. VEIKLOS PAŽYMĖJIMO Nr. (4.65) - 332 - 1070				
A 1276	PV	D. Meškauskas		2016-12
A 1276	PDV	D. Meškauskas		2016-12
MK 007082	ARCH.	D. Sluckutė		2016-12
ETAPAS	STATYTOJAS:			
PP	UAB "Barduva"			

Sąrašas požeminių komunikacijų sukliksinties

Sl. Nr.	ETARGO PAVADINIMAS	DATA	PARAŠE	PARAŠAS	BUSTARŠAS
1	Miesto planavimo departamentas	2016.10.11	R. Vaidelė		
2	UAB "VILNIAUS ENERGIJA"	2016.04	P. Jankauskas		
3	TED ADLIF	2016.05	P. Jankauskas		
4	UAB "VILNIAUS GT APYV. SĄJŪDAS"	2016.10.5	P. Jankauskas		
5	AB "ENERGIJOS SKIRSTIMO OPERATORIUS"	2016.03	J. Šaukys		
6	UAB "VILNIAUS VIEŠASIS TRAN"	2016.10.04	P. Jankauskas		
7	"LITGRID" AB	2016.03.15	S. Juskauskas		
8	UAB "SKAIDULA"	2016.10.05	P. Jankauskas		

6/31 - 0298

AUKŠČIŲ SISTEMA LAS07
KOORDINACIJŲ SISTEMA LKS-1994

Pareigos	Pavardė	Parasas	J.SALKAUSKO PERSONALINĖ IMONĖ
Savininkas	J.Salkauskas		mob.: 8 686 80075 tel: 2794723 matueli@gmail.com
Vykdytojas	G.Polita		Objektas: Liepkalnio g. 160, Vilnius
Kvalifikacijos pažymėjimo Nr.:	IGKV-1108		Brėžinys: Inžinerinis topografinis planas
Užsakovas	Mastelis	Lapų sk.	Lapo Nr.
		500	1
			2016 09 26

PROJEKTO PAVADINIMAS:

SANDĖLIAVIMO PASKIRTIES PASTATO (8.9) BERŽUONOS G. 2, VILNIUJE, SKLYPO KAD. NR. 0101/0081:69 STATYBOS PROJEKTAS

BRĖŽINYS: STATYBOS SKLYPO PLANAS M 1:1000

INDEKSAS: DM 16/03-PP-SP-B.02

LAPAS	LAPŲ
2	3

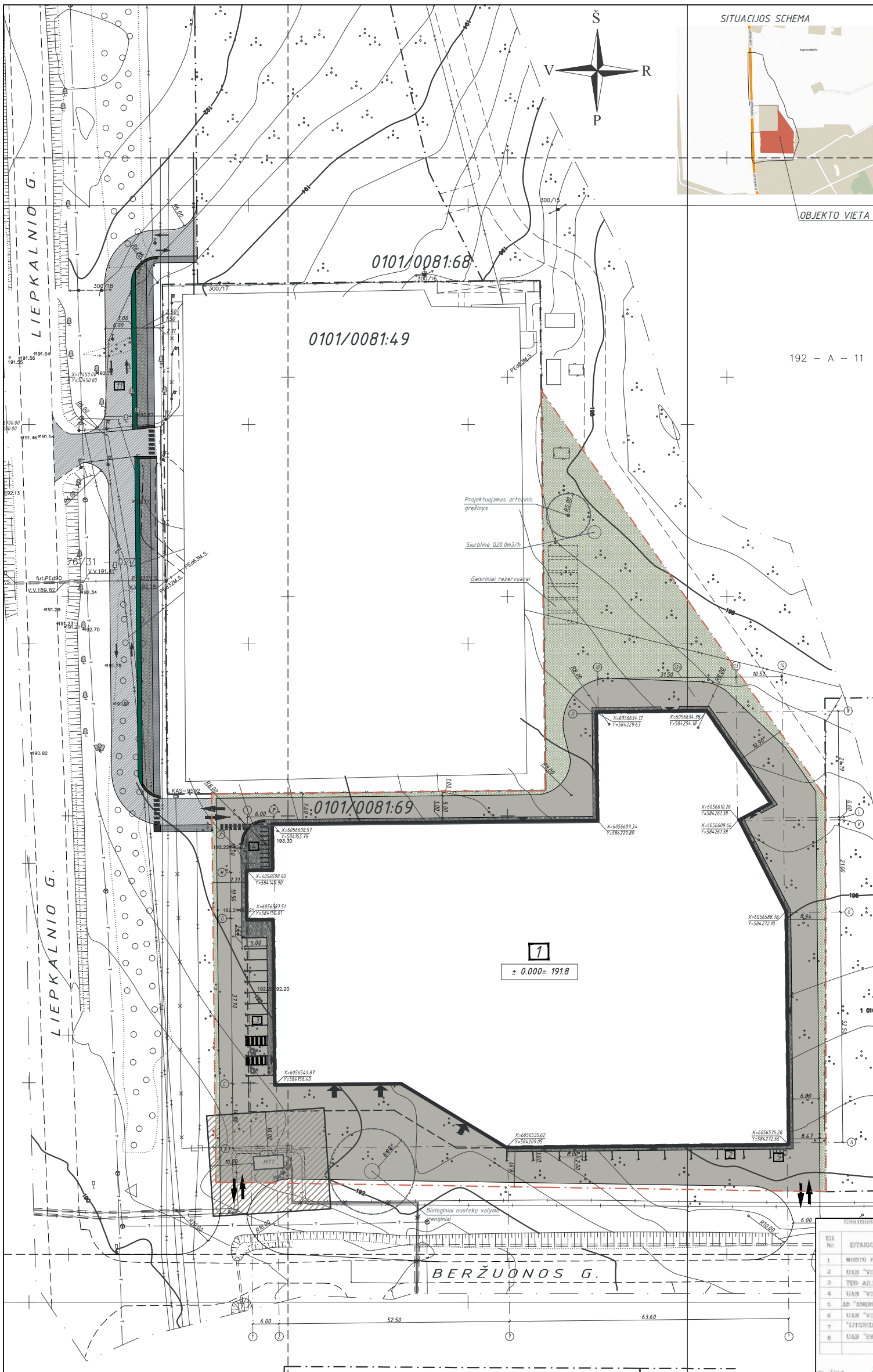

BENDRIEJI RODIKLIAI

BENDRIEJI SKLYPO RODIKLIAI	
PROJEKTUOJAMAS SANDĖLIAVIMO PASKIRTIES PASTATAS	
SKLYPO PLOTAS	1.5434 ha
UŽIMTAS ŽĖMĖS PLOTAS	9473.00 m ²
UŽSTATYMO TANKUMAS	62.00 %
UŽSTATYMO INTENSIVUMAS	1.1

BENDRIEJI STATINIŲ RODIKLIAI

PROJEKTUOJAMAS SANDĖLIAVIMO PASKIRTIES PASTATAS	
BENDRAS PLOTAS	16 872.30 m ²
NAUDINGAS PLOTAS	16 698.30 m ²
STATYBINIS TŪRIS	92 372.00 m ³
UŽIMTAS ŽĖMĖS PLOTAS	9473.00 m ²

- SUTARTINIAI ŽYMĖJIMAI
- 1 PROJEKTUOJAMAS SANDĖLIAVIMO PASKIRTIES PASTATAS
 - 2 PROJEKTUOJAMOS AUTOMOBILIŲ STOVĖJIMO VIETOS 10 VIETŲ
 - 3 PROJEKTUOJAMOS AUTOMOBILIŲ STOVĖJIMO VIETOS 11 VIETŲ (IS JU 2 SKIRTOS ŽMONĖMS SU NEGALIA)
 - 4 PROJEKTUOJAMOS DVIRAČIŲ STOVĖJIMO VIETOS 9 VIETOS
 - 5 ANTRINIŲ ŽALIAVŲ IR KOMUNALINIŲ ATLIEKŲ SURINKIMO KONTEINERIŲ VIETA

TERITORIJOS SUTVARKYMO ELEMENTŲ SPECIFIKACIJA Skl.Kad.Nr.0101/0081:69 RIBOSE

SKLYPO, KURIAME PROJEKTUOJAMAS PASTATAS, RIBA	
GRETIMŲ REGISTRUOTŲ SKLYPŲ RIBOS	
TOPOGRAFIJOS RIBA	
JĖJIMAS Į PASTATĄ	
IŠVAŽIAVIMAS Į PASTATĄ	
IŠVAŽIAVIMAS Į SKLYPĄ / IŠVAŽIAVIMAS IŠ SKLYPO	
PROJEKTUOJAMAS PASTATAS	
HORIZONTALUS PARKAVIMO ŽENKLINIMAS	
PERĖJIMO PER KELIĄ VIETA	
IŠPĖJAMOJI GRINDINIO TRINKELĖ SILPNAREGIAMS IR AKLIESIEMS	
PROJEKTUOJAMA ASFALTBETONIO DANGA	3968.00m ²
PROJEKTUOJAMOS PĖSČIŲJŲ TRINKELĖS 60mm	453.00m ²
PROJEKTUOJAMA VEJA	13 % 2035.60m ²

TERITORIJOS SUTVARKYMO ELEMENTŲ SPECIFIKACIJA UŽ SKLYPO RIBŲ

TRANSPORTO JUDĖJIMO KRYPTIS	
PERĖJIMO PER KELIĄ VIETA	
IŠPĖJAMOJI GRINDINIO TRINKELĖ SILPNAREGIAMS IR AKLIESIEMS	
PROJEKTUOJAMA ASFALTBETONIO DANGA	1126.50m ²
PROJEKTUOJAMOS PĖSČIŲJŲ TRINKELĖS 60mm	200.00m ²
PROJEKTUOJAMAS DVIRAČIŲ TAKAS	302.20m ²
PROJEKTUOJAMA VEJA	103.00m ²

Sąrašas požeminių komunikacijų sukūrimo

Sl. Nr.	ETAPAS PAVADINIMAS	DATA	PARAŠAS	BUSTAPOS
1	Miesto planavimo departamentas	2016.10.11 R. [Signature]		
2	UAB "VILNIAUS ENERGIJA"	2016.04.12 [Signature]		
3	TED ADLIF	2016.05.05 [Signature]		
4	UAB "VILNIAUS GT APYVINKLAI"	2016.05.05 [Signature]		
5	AB "ENERGIJOS SKIRSTIMO OPERATORIUS"	2016.03.15 [Signature]		
6	UAB "VILNIAUS VIEŠASIS TRAN"	2016.04.04 [Signature]		
7	"LITGRID" AB	2016.03.15 [Signature]		
8	UAB "SKAIDULA"	2016.05.05 [Signature]		

APLINKOS SUTVARKYMO PLANAS M 1:1000

PASTABOS:

- Vykdydami statybos darbus visus matmenis būtina tikslinti vietoje.
- Statybos darbų rangovas, prieš pradėdamas vykdyti žemės darbus, privalo išsiviešinti inžinerinius tinklus eksploatuojančios organizacijos atstovą.
- Statybos darbai turi būti vykdomi griežtai pagal projektą, pasirašant nustatytą tvarką darbų aktus, vykdydami statybos priežiūrą vykdančių tarnybų reikalavimus, turint gaminių sertifikavimo arba kitus kokybę įrodančius dokumentus.
- Šalia esamų požeminių komunikacijų žemės darbus vykdyti rankiniu būdu, nepažeidžiant jų. Pažeidus sutvarkyti.
- Projekte numatyti reikalavimai medžiagoms, gaminiams, darbų vykdymui pagal turimus pradinis duomenis. Statybos metu atsiradus nenumatytioms aplinkybėms, šie reikalavimai gali būti patikslinti projekto vykdymo priežiūros metu.
- Visos statybos ir apdailos medžiagos turi atitikti LR galiojančius priešgaisrinės saugos ir higienos reikalavimus bei turėti atitiktis sertifikatus.

PROJEKTAS ATITINKA STATYBOS PROJEKAVIMO NORMAS IR TAISYKLES, PRIEŠGAISRINIUS, HIGIENOS IR APLINKOSAUGOS REIKALAVIMUS. PROJEKTĄ KEISTI GALIMA TIK GAVUS PROJEKTO AUTORIAUS SUTIKIMĄ IR SUDERINUS SU PROJEKTĄ DERINUSIOMIS TARNYBOMIS.

PV D. MEŠKAUSKAS [Signature]

GENERALINIS PROJEKTUOTOJAS:				
D. MEŠKAUSKO INDIVIDUALI VEIKLA				
IND. VEIKLOS PAŽYMĖJIMO Nr. (4.65) - 332 - 1070				
A 1276	PV	D. Meškauskas	[Signature]	2016-12
A 1276	PDV	D. Meškauskas	[Signature]	2016-12
MK 007082	ARCH.	D. Sluckutė	[Signature]	2016-12
ETAPAS	STATYTOJAS:			
PP	UAB "Barduva"			

6/31 - 0298

AUKŠČIŲ SISTEMA LAS07
KOORDINACIJŲ SISTEMA LKS-994

Pareigos	Pavardė	Parašas	J.SALKAUSKO PERSONALINĖ IMONĖ
Savininkas	J.Salkauskas	[Signature]	mob.: 8 686 80075 tel: 2794723 matueli@gmail.com
Vykdytojas	G.Polita	[Signature]	Objektas: Liepkalnio g. 160, Vilnius
Kvalifikacijos pažymėjimo Nr.: IGV-1108			
Brezniņys: Inžinerinis topografinis planas			
Užsakovas	Mastelis	Lapų sk.	Lapo Nr.
		500	1
			2016 09 26

PROJEKTO PAVADINIMAS:

SANDĖLIAVIMO PASKIRTIES PASTATO (8.9) BERŽUONOS G. 2, VILNIUJE, SKLYPO KAD. NR. 0101/0081:69 STATYBOS PROJEKTAS

BRĖŽINYS: APLINKOS SUTVARKYMO PLANAS M 1:1000

LAIDA: 0

INDEKSAS: DM 16/03-PP-SP-B.03

LAPAS: 3 LAPŲ: 3

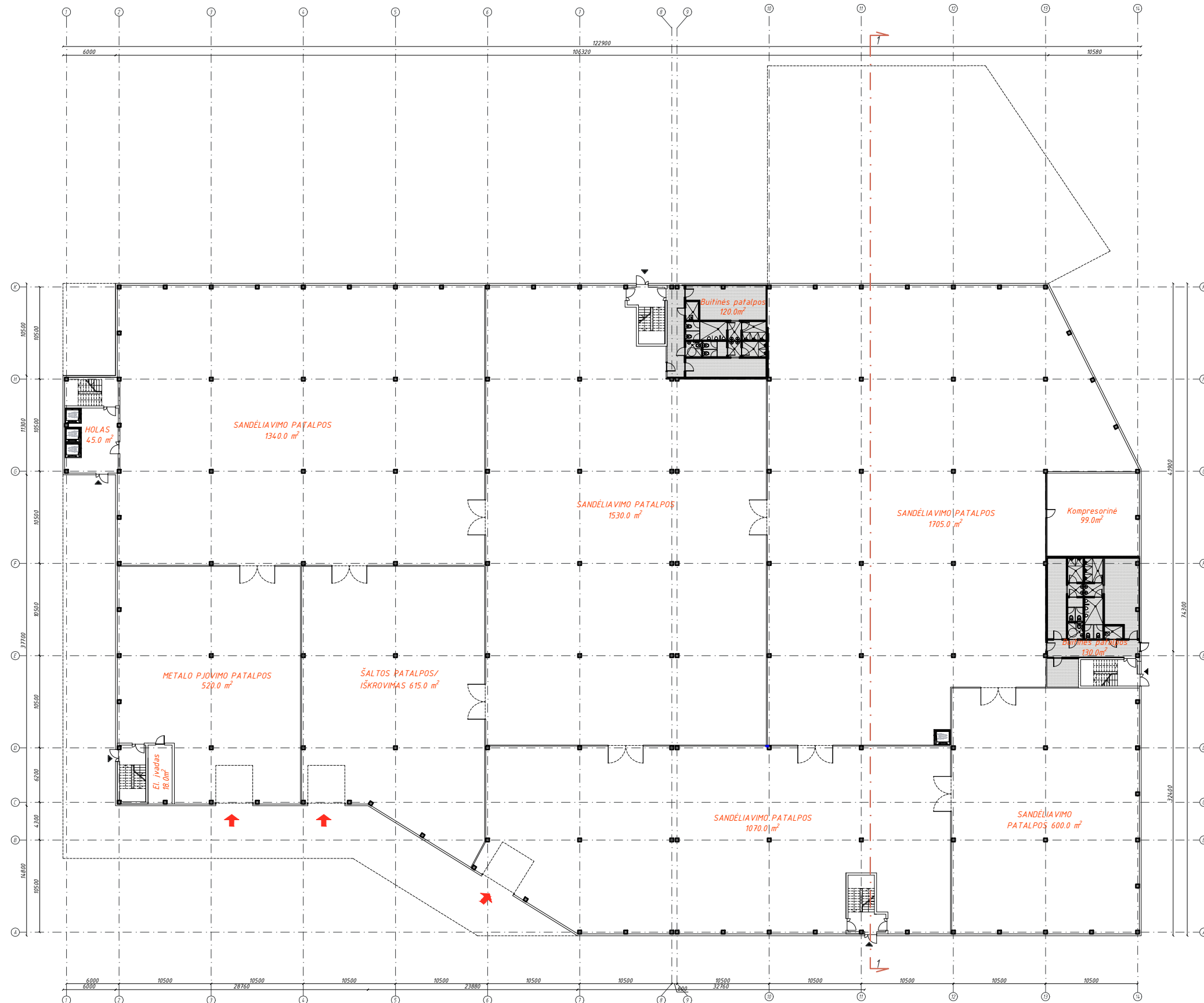
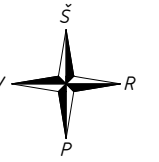

PIRMO AUKŠTO PLANAS ALT.±0.000 M 1:500

SANDĖLIAVIMO PASKIRTIES PASTATO PIRMAS AUKŠTAS	
BENDRAS PLOTAS	7 792.00 m ²
NAUDINGAS PLOTAS	7 705.00 m ²

BENDRIEJI STATINIO RODIKLIAI SANDĖLIAVIMO PASKIRTIES PASTATAS	
BENDRAS PLOTAS	16 872.30 m ²
NAUDINGAS PLOTAS	16 698.30 m ²
STATYBINIS TŪRIS	92 372.00 m ³
UŽIMTAS ŽEMĖS PLOTAS	94 73.00 m ²

GENERALINIS PROJEKTUOTOJAS: D. MEŠKAUSKO INDIVIDUALI VEIKLA IND. VEIKLOS PAŽYMĖJIMO Nr. (4.65) - 332 - 1070 Kryžiuokų sodų 5-oji g. 48, LT-08444, Vilnius, darius.meskauskas@architectum.eu				PROJEKTO PAVADINIMAS: SANDĖLIAVIMO PASKIRTIES PASTATO (8.9) BERŽUONOS G. 2, VILNIUJE, SKLYPO KAD. NR. 0101/0081:69 STATYBOS PROJEKTAS		
A 1276	PV	D. Meškauskas		2016-12	BRĖŽINYS: PIRMO AUKŠTO PLANAS ALT.±0.000 M 1:500	LAIDA 0
A 1276	PDV, ARCH.	D. Meškauskas		2016-12		
MK 007082	ARCH.	D. Sluckutė		2016-12		
ETAPAS	STATYTOJAS: UAB "Barduva"			INDEKSAS: DM 16/03-PP-SA-B.01	LAPAS	LAPŲ
PP					1	7

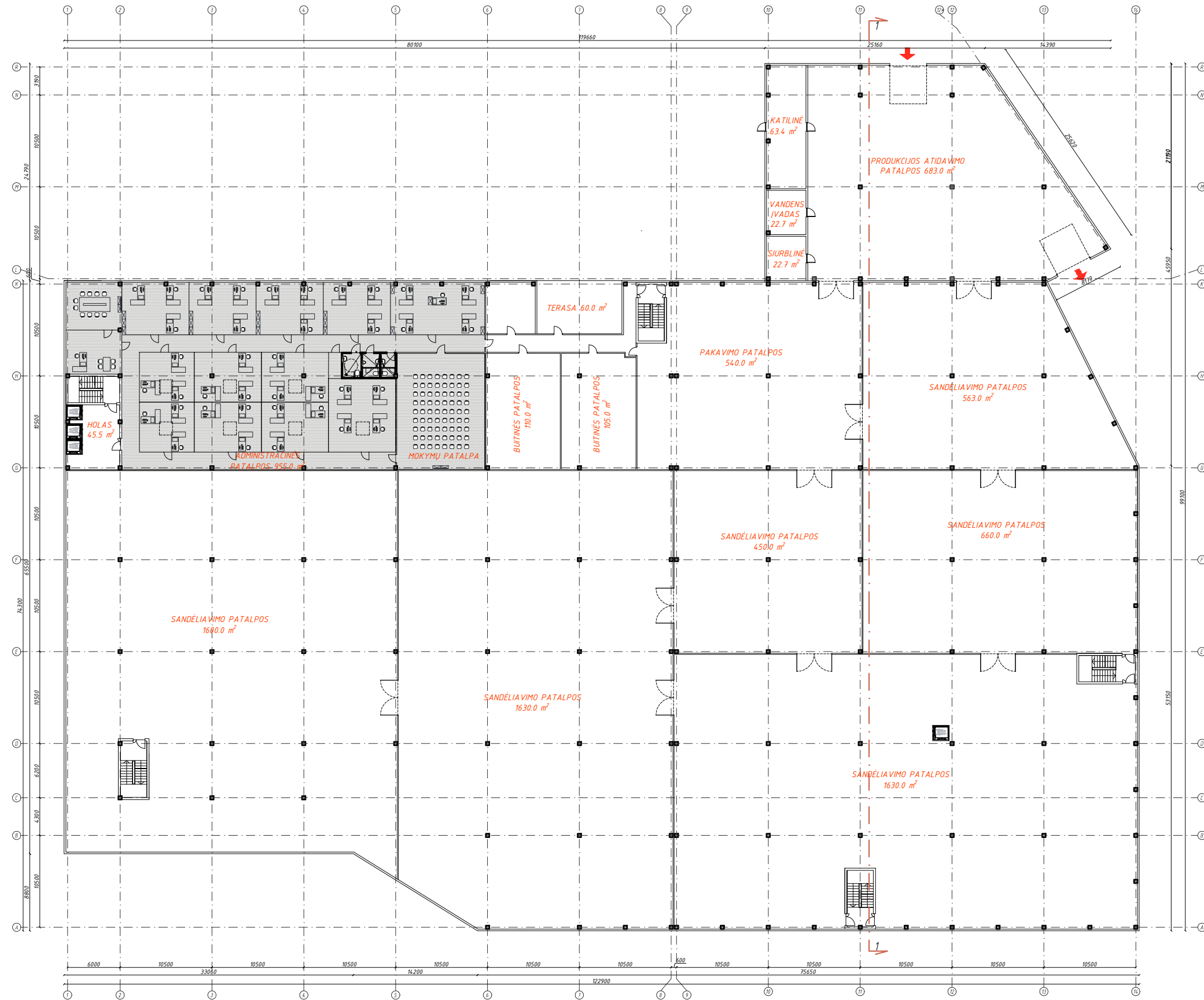
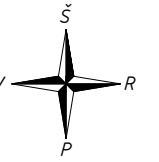

ANTRO AUKŠTO PLANAS ALT.+5.370 M 1:500

SANDĖLIAVIMO PASKIRTIES PASTATO ANTRAS AUKŠTAS	
ADMINISTRACINĖS PATALPOS	955.00 m ²
SANDĖLIAVIMO PATALPOS	8 125.00 m ²
BENDRAS PLOTAS	9 080.30 m ²
NAUDINGAS PLOTAS	8 993.30 m ²

BENDRIEJI STATINIO RODIKLIAI	
SANDĖLIAVIMO PASKIRTIES PASTATAS	
BENDRAS PLOTAS	16 872.30 m ²
NAUDINGAS PLOTAS	16 698.30 m ²
STATYBINIS TŪRIS	92 372.00 m ³
UŽIMTAS ŽEMĖS PLOTAS	94 73.00 m ²

GENERALINIS PROJEKTUOTOJAS: D. MEŠKAUSKO INDIVIDUALI VEIKLA IND. VEIKLOS PAŽYMĖJIMO Nr. (4.65) - 332 - 1070				Tel.: 8 699 28555 Kryžiakų sodų 5-oji g.48, LT-08444, Vilnius, darius.meskauskas@architectum.eu		PROJEKTO PAVADINIMAS: SANDĖLIAVIMO PASKIRTIES PASTATO (8.9) BERŽUONOS G. 2, VILNIUJE, SKLYPO KAD. NR. 0101/0081:69 STATYBOS PROJEKTAS	
A 1276	PV	D. Meškauskas		2016-12	BRĖŽINYS: ANTRO AUKŠTO PLANAS ALT.+5.370 M 1:500	LAIMA	0
A 1276	PDV, ARCH.	D. Meškauskas		2016-12		LAPAS	LAPŲ
MK 007082	ARCH.	D. Sluckutė		2016-12		2	7
ETAPAS	STATYTOJAS: UAB "Barduva"			INDEKSAS: DM 16/03-PP-SA-B.02			

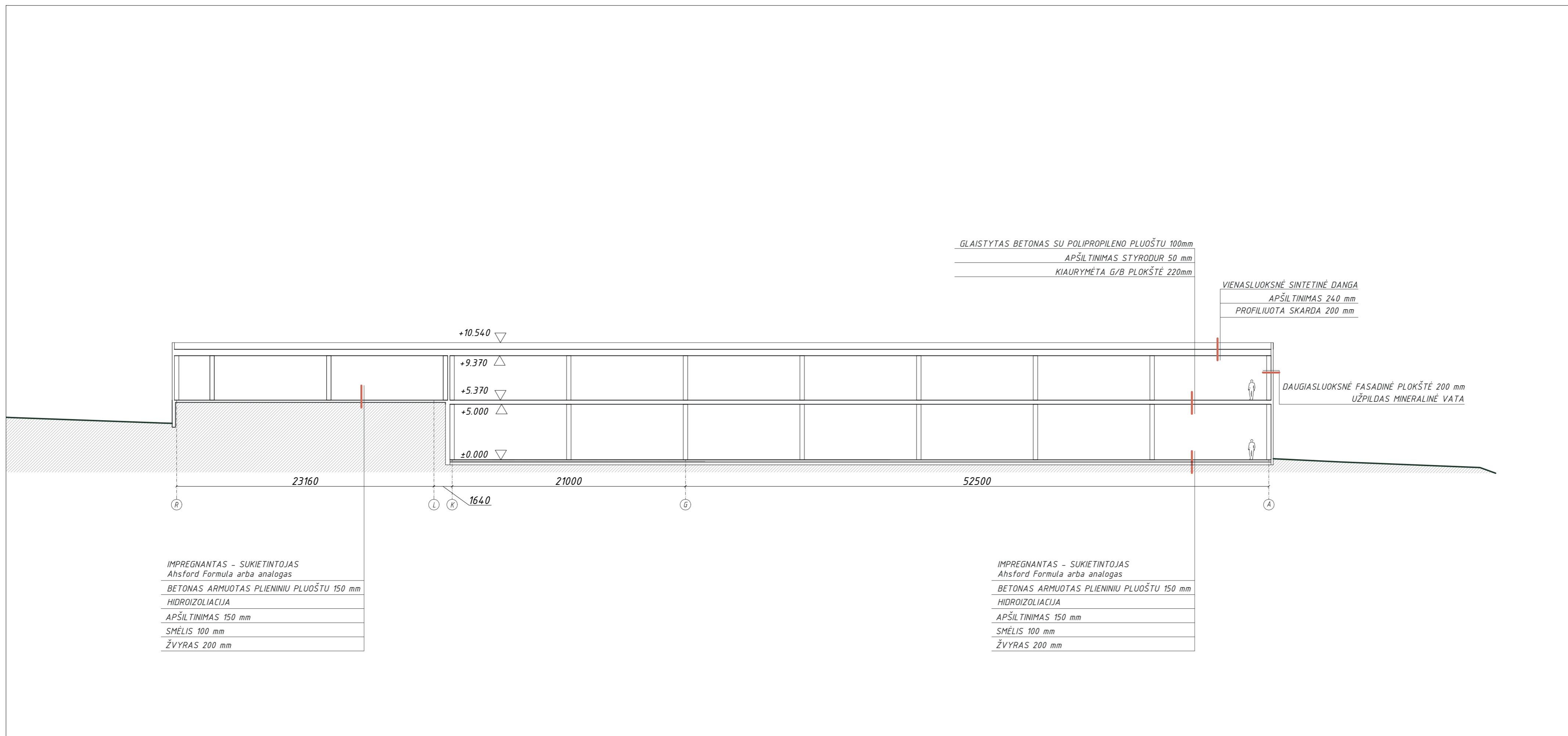

GLAISTYTAS BETONAS SU POLIPROPILENO PLUOŠTU 100mm
 APŠILTINIMAS STYRODUR 50 mm
 KIAURYMĖTA G/B PLOKŠTĖ 220mm

VIENASLUOKSNĖ SINTETINĖ DANGA
 APŠILTINIMAS 240 mm
 PROFILIUOTA SKARDA 200 mm

DAUGIASLUOKSNĖ FASADINĖ PLOKŠTĖ 200 mm
 UŽPILDAS MINERALINĖ VATA

IMPREGNANTAS - SUKIETINTOJAS
 Ahsford Formula arba analogas
 BETONAS ARMUOTAS PLIENINIŲ PLUOŠTU 150 mm
 HIDROIZOLIACIJA
 APŠILTINIMAS 150 mm
 SMĖLIS 100 mm
 ŽVYRAS 200 mm

IMPREGNANTAS - SUKIETINTOJAS
 Ahsford Formula arba analogas
 BETONAS ARMUOTAS PLIENINIŲ PLUOŠTU 150 mm
 HIDROIZOLIACIJA
 APŠILTINIMAS 150 mm
 SMĖLIS 100 mm
 ŽVYRAS 200 mm

PJŪVIS 1-1 M 1:250

GENERALINIS PROJEKTUOTOJAS: D. MEŠKAUSKO INDIVIDUALI VEIKLA IND. VEIKLOS PAŽYMEJIMO Nr. (4.65) - 332 - 1070				Tel.: 8 699 28555 Kryžokų sodų 5-oji g. 48, LT-08444, Vilnius daras.meskauskas@architectum.lt		PROJEKTO PAVADINIMAS: SANDĖLIAVIMO PASKIRTIES PASTATO (8.9) BERŽUONOS G. 2, VILNIUJE, SKLYPO KAD. NR. 0101/0081:69 STATYBOS PROJEKTAS	
A 1276	PV	D. Meškauskas	[Signature]	2016-12	BRĖŽINYS: PJŪVIS 1-1 M 1:250	LAIKA	0
A 1276	PDV, ARCH.	D. Meškauskas	[Signature]	2016-12		LAPAS	3
MK 007082	ARCH.	D. Sluckutė	[Signature]	2016-12		LAPŲ	7
ETAPAS	STATYTOJAS:		INDEXAS:				
PP	UAB "Barduva"		DM 16/03-PP-SA-B.03				

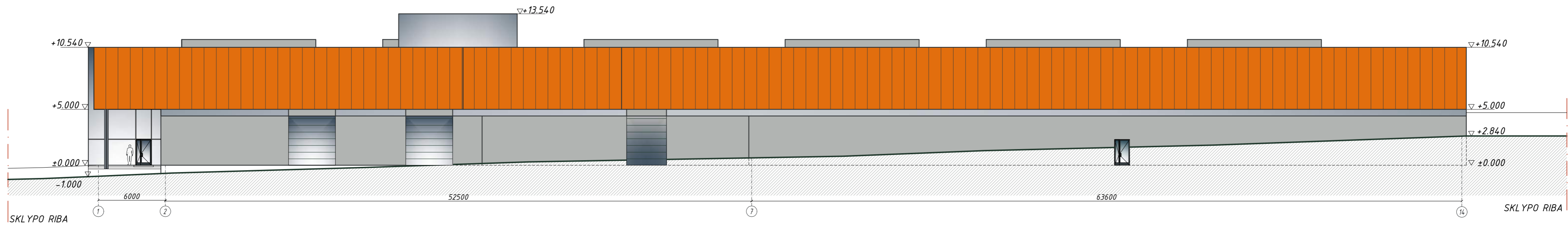

FASADAS TARP AŠIŲ 1-14 M1:250

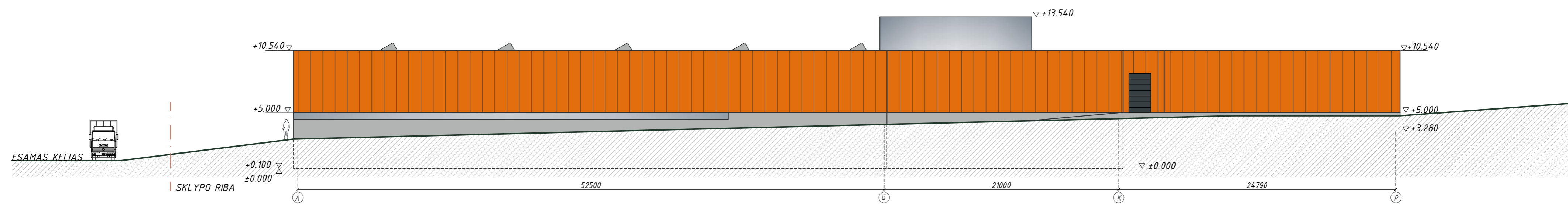

FASADAS TARP AŠIŲ A-R M1:250

GENERALINIS PROJEKTOUOJAS: D. MEŠKAUSKO INDIVIDUALI VEIKLA IND. VEIKLOS PAŽYMEJIMO Nr. (4.65) - 332 - 1070				Tel.: 8 699 28555 Kryžokų sodų 5-oji g.48,LT-08444, Vilnius darius.meskauskas@architectum.eu		PROJEKTO PAVADINIMAS: SANDĖLIAVIMO PASKIRTIES PASTATO (8.9) BERŽUONOS G. 2, VILNIUJE, SKLYPO KAD. NR. 0101/0081:69 STATYBOS PROJEKTAS	
A 1276	PV	D. Meškauskas		2016-12	BRĖŽINYS: FASADAS TARP AŠIŲ 1-14 M 1:250 FASADAS TARP AŠIŲ A-R M 1:250	LAIDA	
A 1276	PDV, ARCH.	D. Meškauskas		2016-12		0	
MK 007082	ARCH.	D. Sluckutė		2016-12		0	
ETAPAS	STATYTOJAS:			INDEKSAS:		LAPAS	LAPŲ
PP	UAB "Barduva"			DM 16/03-PP-SA-B.04		4	7

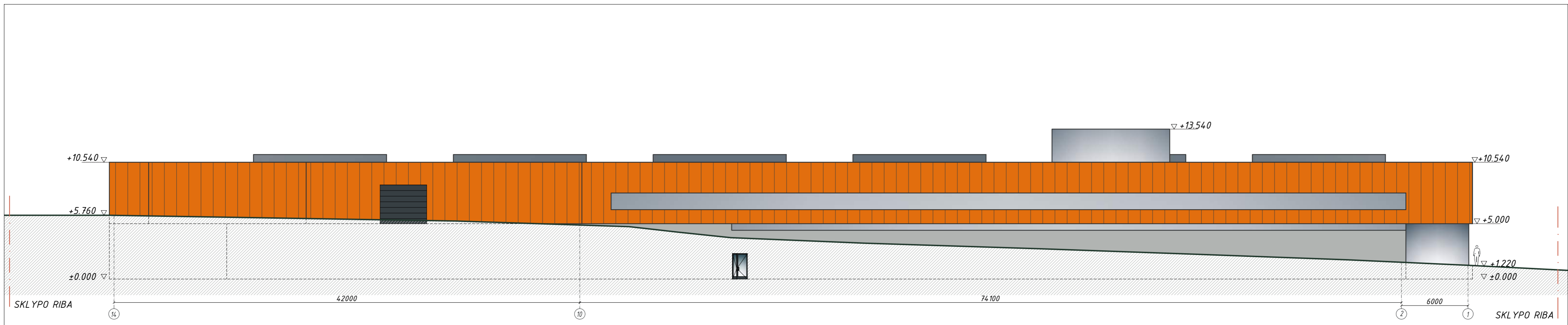

FASADAS TARP AŠIŲ 14-1 M1:250

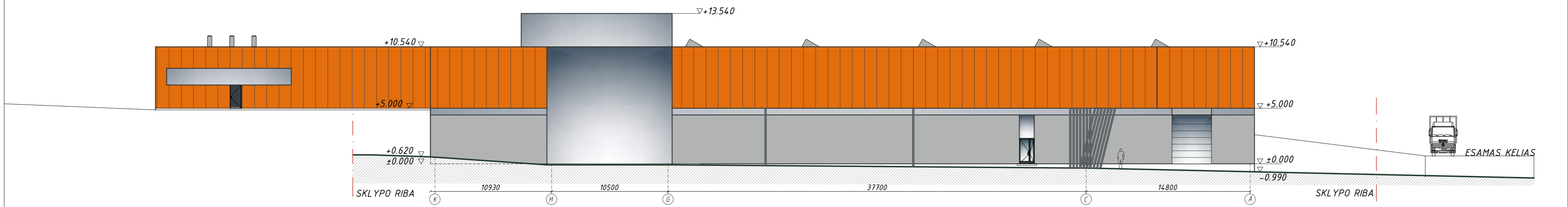

FASADAS TARP AŠIŲ K-A M1:250

GENERALINIS PROJEKTUOTOJAS: D. MEŠKAUSKO INDIVIDUALI VEIKLA IND. VEIKLOS PAŽYMEJIMO Nr. (4.65) - 332 - 1070				Tel.: 8 699 28555 Kryžokų sodų 5-oji g.48,LT-08444, Vilnius daras.meskauskas@architectum.lt		PROJEKTO PAVADINIMAS: SANDĖLIAVIMO PASKIRTIES PASTATO (8.9) BERŽUONOS G. 2, VILNIUJE, SKLYPO KAD. NR. 0101/0081:69 STATYBOS PROJEKTAS	
A 1276	PV	D. Meškauskas	[Signature]	2016-12	BRĖŽINYS:	FASADAS TARP AŠIŲ 14-1 M 1:250	LAIKA
A 1276	PDV, ARCH.	D. Meškauskas	[Signature]	2016-12		FASADAS TARP AŠIŲ K-A M 1:250	0
MK 007082	ARCH.	D. Sluckutė	[Signature]	2016-12	ETAPAS:	STATYTOJAS:	INDEKSAS:
PP	UAB "Barduva"		DM 16/03-PP-SA-B.05		LAPAS	LAPŲ	
					5	7	



VIZUALIZACIJA NR.1

<small>GENERALINIS PROJEKTUOTOJAS: D. MEŠKAUSKO INDIVIDUALI VEIKLA IND. VEIKLOS PAŽYMĖJIMO Nr. (4.65) - 332 - 1070</small>				<small>Tel.: 8 699 28555 Kryžiuoju sodų 5-oji g.48,LT-08444, Vilnius, darius.meskauskas@architectum.eu</small>		PROJEKTO PAVADINIMAS: SANDĖLIAVIMO PASKIRTIES PASTATO (8.9) BERŽUONOS G. 2, VILNIUJE, SKLYPO KAD. NR. 0101/0081:69 STATYBOS PROJEKTAS		
A 1276	PV	D. Meškauskas		2016-12	BRĖŽINYS: VIZUALIZACIJA NR.1	LAIKA 0		
A 1276	PDV,ARCH.	D. Meškauskas		2016-12		LAPAS 6		
MK 007082	ARCH.	D. Sluckutė		2016-12		LAPŲ 7		
ETAPAS	STATYTOJAS:				INDEKSAS:			
PP	UAB "Barduva"				DM 16/03-PP-SA-B.06			



VIZUALIZACIJA NR.2

<small>GENERALINIS PROJEKTUOTOJAS: D. MEŠKAUSKO INDIVIDUALI VEIKLA IND. VEIKLOS PAŽYMĖJIMO Nr. (4.65) - 332 - 1070</small>					<small>Tel.: 8 699 28555 Kryžiuų sodų 5-oji g.48,LT-08444, Vilnius, darius.meskauskas@architectum.eu</small>		PROJEKTO PAVADINIMAS: SANDĖLIAVIMO PASKIRTIES PASTATO (8.9) BERŽUONOS G. 2, VILNIUJE, SKLYPO KAD. NR. 0101/0081:69 STATYBOS PROJEKTAS		
A 1276	PV	D. Meškauskas		2016-12	BRĖŽINYS: VIZUALIZACIJA NR.2			LAIKA	
A 1276	PDV,ARCH.	D. Meškauskas		2016-12				0	
MK 007082	ARCH.	D. Sluckutė		2016-12					
ETAPAS	STATYTOJAS:				INDEKSAS:			LAPAS	LAPŲ
PP	UAB "Barduva"				DM 16/03-PP-SA-B.07			7	7