

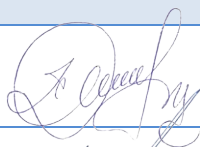

UAB „KUPOLA“
Įmonės kodas: 300611165.
Reg. Nr. 101035.
PVM mokėtojo kodas: LT 100004343613,
Atsiskaitomoji saskaita: LT 91 7044 0000 5662
2019 Vilniaus banko Kauno filialas.
El. paštas: antanas@kupola.lt;
Telefonas: 8-687 32378



KUPOLA

Projektuotojas	UAB „Kupola“	
Direktorius (ė)	Solveiga Žagarinskienė	
Projekto vadovas	Antanas Jonauskis	
Projekto dalies vadovas	Antanas Jonauskis	
Projekto pavadinimas	Dvibučio gyvenamojo namo Vilniuje, Vilniaus m. sav., Tarandės g. 82, statybos projektas	
Statytojas	UAB „Litasta“	
Statinio adresas	Vilnius, Vilniaus m. sav., Tarandės 82	
Sklypo kadastrinis numeris	0101/0170:578 Vilniaus m. k.v	
Statybos rūšis	Nauja statyba	
Naudojimo paskirtis	Gyvenamoji	
Kategorija	Neypatingas	
Projekto etapas	Projektiniai pasiūlymai (PP)	
Projekto dalis / žymuo	09/16-PP	

Kaunas 2016 m.

TURINYS

1. Nekilnojamojo turto registro centrinio duomenų banko išrašas (žemės sklypas);
2. Vilniaus vandenys prisijungimo sąlygos;
3. ESO prisijungimo sąlygos;
4. Žemės sklypo planas;
5. Įgaliojimas;
6. Projekto vadovo kvalifikaciją patvirtinantis dokumentas;
7. Įmonės draudimas;
8. Įmonės registravimo pažymėjimas;
9. Aiškinamasis raštas;
10. Bendrieji statinio rodikliai;
11. Sklypo planas M1:500,
12. Sklypo dangų planas M1:500,
13. Inžinerinių tinklų planas M1:500,
14. Pirmo aukšto planas
15. Antro aukšto planas
16. Pietinis fasadas, Rytinis fasadas
17. Šiaurinis fasadas, Vakarinis fasadas
18. Stogo planas
19. Vizualizacijos



VALSTYBĖS ĮMONĖ REGISTRŲ CENTRAS

Vinco Kudirkos g. 18-3, LT-03105 Vilnius, tel. (5) 2688 262, faks. (5) 2688 311, el.p. info@registrucentras.lt

NEKILNOJAMOJO TURTO REGISTRO CENTRINIO DUOMENŲ BANKO IŠRAŠAS

2016-04-07 17:21:20

1. Nekilnojamojo turto registre įregistruotas turtas:

Registro Nr.: 44/2041029
 Registro tipas: Žemės sklypas
 Sudarymo data: 2016-03-17
 Adresas: Vilnius, Tarandės g. 82
 Registro tvarkytojas: Valstybės įmonės Registrų centro Vilniaus filialas

2. Nekilnojamieji daiktai:

2.1. **Žemės sklypas**
 Unikalus daikto numeris: 4400-4135-0225
 Žemės sklypo kadastro numeris ir kadastro vietovės pavadinimas: 0101/0170:578 Vilniaus m. k.v.
 Daikto pagrindinė naudojimo paskirtis: Kita
 Žemės sklypo naudojimo būdas: Vienbučių ir dvibučių gyvenamųjų pastatų teritorijos
 Statusas: Suformuotas padalijus daiktą
 Daikto istorinė kilmė: Gautas padalijus daiktą, unikalus daikto numeris 4103-0600-0087
 Gautas padalijus daiktą, unikalus daikto numeris 0101-0170-0916
 Žemės sklypo plotas: 0.0841 ha
 Žemės ūkio naudmenų plotas viso: 0.0822 ha
 iš jo: ariamos žemės plotas: 0.0822 ha
 Kelių plotas: 0.0019 ha
 Žemės ūkio naudmenų našumo balas: 40.0
 Matavimų tipas: Žemės sklypas suformuotas atliekant kadastrinius matavimus
 Indeksuota žemės sklypo vertė: 3595 Eur
 Žemės sklypo vertė: 2247 Eur
 Vidutinė rinkos vertė: 41000 Eur
 Vidutinės rinkos vertės nustatymo data: 2016-03-29
 Vidutinės rinkos vertės nustatymo būdas: Masinis vertinimas
 Kadastro duomenų nustatymo data: 2015-01-02

3. Daikto priklausiniai iš kito registro: įrašų nėra**4. Nuosavybė:**

4.1. **Nuosavybės teisė**
 Savininkas: UAB "LITASTA", a.k. 302584101
 Daiktas: žemės sklypas Nr. 4400-4135-0225, aprašytas p. 2.1.
 Įregistravimo pagrindas: 2016-03-30 Pirkimo - pardavimo sutartis Nr. 1-2247
 Įrašas galioja: Nuo 2016-04-04

5. Valstybės ir savivaldybių žemės patikėjimo teisė: įrašų nėra**6. Kitos daiktinės teisės :**

6.1. **Servitutas - teisė tiesti požemines, antžemines komunikacijas (viešpataujantis)**
 Daiktas: žemės sklypas Nr. 4400-4135-0225, aprašytas p. 2.1.
 Įregistravimo pagrindas: 2016-03-15 Turto pasidalijimo sutartis Nr. PJ-1293
 Aprašymas: žemės sklypo plane pažymėtas simboliu S2.
 Įrašas galioja: Nuo 2016-03-18

6.2. **Kelio servitutas - teisė važiuoti transporto priemonėmis, naudotis pėsčiųjų taku (viešpataujantis)**
 Daiktas: žemės sklypas Nr. 4400-4135-0225, aprašytas p. 2.1.
 Įregistravimo pagrindas: 2016-03-15 Turto pasidalijimo sutartis Nr. PJ-1293
 Aprašymas: žemės sklypo plane pažymėtas simboliu S2.
 Įrašas galioja: Nuo 2016-03-18

6.3. **Servitutas - teisė tiesti požemines, antžemines komunikacijas (viešpataujantis)**
 Daiktas: žemės sklypas Nr. 4400-4135-0225, aprašytas p. 2.1.
 Įregistravimo pagrindas: 2016-03-15 Turto pasidalijimo sutartis Nr. PJ-1293
 Aprašymas: žemės sklypo plane pažymėtas simboliu S1.
 Įrašas galioja: Nuo 2016-03-18

6.4. **Kelio servitutas - teisė važiuoti transporto priemonėmis, naudotis pėsčiųjų taku (viešpataujantis)**
 Daiktas: žemės sklypas Nr. 4400-4135-0225, aprašytas p. 2.1.
 Įregistravimo pagrindas: 2016-03-15 Turto pasidalijimo sutartis Nr. PJ-1293
 Aprašymas: žemės sklypo plane pažymėtas simboliu S1.
 Įrašas galioja: Nuo 2016-03-18

6.5. **Servitutas - teisė tiesti požemines, antžemines komunikacijas (tarnaujantis)**
 Daiktas: žemės sklypas Nr. 4400-4135-0225, aprašytas p. 2.1.
 Įregistravimo pagrindas: 2016-03-15 Turto pasidalijimo sutartis Nr. PJ-1293
 Plotas: 0.0031 ha
 Aprašymas: žemės sklypo plane pažymėtas simboliu S.
 Įrašas galioja: Nuo 2016-03-18

- 6.6. **Kelio servitutas - teisė važiuoti transporto priemonėmis, naudotis pėsčiųjų taku (tarnaujantis)**
Daiktas: žemės sklypas Nr. 4400-4135-0225, aprašytas p. 2.1.
[registravimo pagrindas: 2016-03-15 Turto pasidalijimo sutartis Nr. PJ-1293
Plotas: 0.0031 ha
Aprašymas: žemės sklypo plane pažymėtas simboliu S.
[rašas galioja: Nuo 2016-03-18

7. **Juridiniai faktai:** įrašų nėra

8. **Žymos:** įrašų nėra

9. **Specialiosios žemės ir miško naudojimo sąlygos:**

- 9.1. **LII. Dirvožemio apsauga**
Daiktas: žemės sklypas Nr. 4400-4135-0225, aprašytas p. 2.1.
[registravimo pagrindas: 2015-12-14 Nacionalinės žemės tarnybos teritorinio skyriaus vedėjo sprendimas Nr. 49SK-2227-(14.49.109.)
2016-01-14 Nacionalinės žemės tarnybos teritorinio skyriaus vedėjo sprendimas Nr. 49SK-103-(14.49.109.)
Plotas: 0.0136 ha
[rašas galioja: Nuo 2016-03-17

10. **Daikto registravimas ir kadastro žymos:**

- 10.1. **Kadastrinius matavimus atliko (kadastro žyma)**
UAB "BALTIJOS MATAVIMŲ ORGANIZACIJA", a.k. 302422672
Daiktas: žemės sklypas Nr. 4400-4135-0225, aprašytas p. 2.1.
[registravimo pagrindas: 2015-01-02 Nekilnojamojo daikto kadastro duomenų byla
Kvalifikacijos pažymėjimas Nr. 2M-M-1540
[rašas galioja: Nuo 2016-03-17

- 10.2. **Suformuotas padalijimo būdu (daikto registravimas)**
Daiktas: žemės sklypas Nr. 4400-4135-0225, aprašytas p. 2.1.
[registravimo pagrindas: 2015-12-14 Nacionalinės žemės tarnybos teritorinio skyriaus vedėjo sprendimas Nr. 49SK-2227-(14.49.109.)
2016-01-14 Nacionalinės žemės tarnybos teritorinio skyriaus vedėjo sprendimas Nr. 49SK-103-(14.49.109.)
[rašas galioja: Nuo 2016-03-17

11. **Registro pastabos ir nuorodos:** įrašų nėra

12. **Kita informacija:** įrašų nėra

13. **Informacija apie duomenų sandoriui tikslinimą:**

- 13.1. **Duomenys patikslinti 2016-03-29, užsakymo Nr. 10942871**
Patikslinimas galioja iki: 2016-04-27
Patikslinimas atliktas: VINCAS JACKEVIČIUS, 36002150774; VILIJA JACKEVIČIENĖ, 46007201291;

2016-04-07 17:21:20

Dokumentą atspausdino

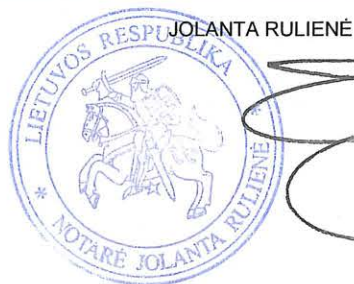



Susijęta, susumeruota
ir herbiniu antspaudu
sutvirtinta *OV* lapai/-ų
Notaras

A handwritten signature in black ink, consisting of several overlapping loops and a long horizontal stroke at the bottom.



(parašas)

Naujų vartotojų skyriaus vadovė Giedrė Tamošaitienė

(pavardė, pareigos)

2016-09-21

PRISIJUNGIMO SĄLYGOS Nr. 16/2272

Vandens tiekimui ir nuotekoms Vilniaus mieste (gyvenvietėje)

Objekto pavadinimas: Dvibutis gyv. namas.

Objekto adresas: Tarandės g. 82.

Pareiškėjas: UAB "Litasta".

GERIAMOJO VANDENS TIEKIMUI

tūkst.kub.m./metus -/1,6 kub.m./d. -/0,25 kub.m./h.maks., gaisrams gesinti: lauko - l/s, vidaus - l/s.

Vandens slėgis prijungimo vietoje abs. alt. $\pm 0.00-190$ m.

Užsakovas privalo: suprojektuoti ir pakloti vandentiekio įvadus nuo anksčiau suprojektuoto vandentiekio d110 mm (UAB "Materija" paruošta techninė dokumentacija "Vienbučio gyvenamojo namo Tarandės g. 52A, Vilniaus m., statybos projektas", statytojas M. Klimaševski), gavus tinklų statytojo, notariškai patvirtintą sutikimą prisijungimui.

Vandens apskaitos mazgus suprojektuoti ir įrengti vadovaujantis STR 2.07.01:2003 XI skirsniu.

NUTEKAMŪJŲ VANDENŲ NULEIDIMUI

tūkst.kub.m./metus -/1,6 kub.m./d. -/0,25 kub.m./h.maks., užterštumas BDS5 250 mg/l.

Užsakovas privalo: suprojektuoti ir pakloti nuotekų išvadus į anksčiau suprojektuotą nuotekynę d200 mm (UAB "Materija" paruošta techninė dokumentacija "Vienbučio gyvenamojo namo Tarandės g. 52A, Vilniaus m., statybos projektas", statytojas M. Klimaševski), gavus tinklų statytojo, notariškai patvirtintą sutikimą prisijungimui.

KITI REIKALAVIMAI: paruoštą dokumentaciją pateikti peržiūrėjimui į UAB „Vilniaus vandenys“.

Techninė dokumentacija bus peržiūrima tik pateikus minėtą sutikimą.

Tinklus projektuoti iš vamzdžių, armatūros ir fasoninių dalių pagal UAB „Vilniaus vandenys“ patvirtintas technines specifikacijas, kurias galite rasti <http://www.vv.lt/lt/partneriams/>.

Gatvių važiuojamojoje dalyje, asfaltbetonio dangoje, ant inžinerinių komunikacijų šulinių pastatyti plaukiojančio tipo šulinių dangčius. Požeminių inžinerinių komunikacijų šulinių dangčių ženklavimui vadovautis Vilniaus m. savivaldybės administracijos direktoriaus 2005-02-14 įsakymu Nr. 30-222.

Inžineriniams tinklams žymėti statyti cinkuoto metalo stovus ir naudoti plastikines lenteles.

Prisijungimo sąlygos galioja tol, kol galioja statybą leidžiantis dokumentas. Jei per 3 metus nuo sąlygų išdavimo datos nebus gautas statybą leidžiantis dokumentas, būtina gauti naujas prisijungimo sąlygas arba pratęsti šių sąlygų galiojimo laiką.

Gyv. namui vandens tiekimas ir nuotekų nuleidimas bus galimas, kai bus gauta pažyma, kad anksčiau suprojektuotų tinklų objektas bus prijungtas prie centralizuotų vandentiekio ir nuotekų tinklų pagal prisijungimo sąlygas ir projektą.

Daugiau aktualios informacijos dėl prisijungimo tolimesnių žingsnių bei kitų UAB „Vilniaus vandenys“ teikiamų paslaugų galite rasti http://www.vv.lt/lt/namams/kaip_tapti_klientu/ arba http://www.vv.lt/lt/imonems/tapti_klientu/.

Esami vandentiekio ir nuotekų tinklai yra Tarandės g., atstumu ~ 0,12 km.

Sąlygas ruošė: D. Misiūnienė

(v. pavardė, parašas)

2016-09-20

Su sąlygomis

SUTINKU _____ 201__m. _____mėn. ___d.

(užsakovas ar jo įgaliotas asmuo)

PRIJUNGIMO SĄLYGOS NR. TS16-39144

Parengta: 2016.10.05,
Galioja iki: 2019-10-04

Klientas: UAB "LITASTA"

Kliento kontaktiniai duomenys: Raudondvario pl. 93, Kaunas, Kauno m. sav., +37068210280,
info@litasta.lt

Objekto pavadinimas: Gyvenamasis namas

Objekto adresas: Tarandės g. 82, Vilnius, Vilniaus m. sav.

Investicinio projekto Nr.: E1N1639144

Kliento paraiškos Nr. 16-39144 duomenys	Elektros energijos tiekimo patikimumo kategorija			Atvado tipas (vienfazis, trifazis)
	I	II	III	
Esama leistinoji naudoti galia (kW):	-	-	-	
Nauja leistinoji naudoti galia (kW):	-	-	24	Trifazis
Iš viso leistinoji naudoti galia (kW):	-	-	24	Trifazis

1. Šios prijungimo sąlygos išduodamos Kliento objekto, esančio Tarandės g. 82, Vilnius, Vilniaus m. sav., prijungimui prie AB ESO skirstomųjų tinklų. Objekto elektros įrenginių prijungimui parinktas optimalus prijungimo taškas atsižvelgiant į techninius ir ekonominius rodiklius.

2. Nuosavybės ir turto eksploatavimo riba nustatoma KS ant vartotojo kabelio prijungimo gnybtų

3. Kliento veiksmai įgyvendinant Objekto prijungimą:

3.1. Parengti elektros įrenginių prijungimo projektą pagal šių Prijungimo sąlygų 4 punkto techninius sprendinius. Projektas turi atitikti STR „Statinio projektavimas“ bei AB „Energijos skirstymo operatorius“ reikalavimus techniniams bei darbo projektams, paskelbtus internetiniame puslapyje www.eso.lt. Projekto parengimui galite kreiptis į reikiamą kvalifikaciją turinčias projektavimo įmones.

3.2. Parengtą projektą (atspausdintą 2 egzemplioriais, skaitmeninę jo kopiją įrašytą į kompaktinį diską ar USB laikmeną (brėžiniai ir schemos DWG bylose AUTOCAD-2000 versija, kiti dokumentai PDF bylose)) pateikti į AB „Energijos skirstymo operatorius“ Klientų aptarnavimo centrą kurį Jums patogiau pasiekti (AB „Energijos skirstymo operatorius“ klientų aptarnavimo centrų adresai - www.eso.lt „Kontaktai/Klientų aptarnavimo centrai“).

3.3. Pasirašyti prijungimo paslaugos sutartį ir sumokėti sutartyje nurodytą prijungimo paslaugos mokestį. Sutartį pasirašyti galite www.manogile.lt arba AB „Energijos skirstymo operatorius“ Klientų aptarnavimo centre kurį Jums patogiau pasiekti (AB „Energijos skirstymo operatorius“ klientų aptarnavimo centrų adresai - www.eso.lt „Kontaktai/Klientų aptarnavimo centrai“).

3.4. Vadovaujantis Elektros įrenginių įrengimo bendrųjų taisyklių reikalavimais įrengti elektros liniją (toliau - įvadą), nuo Objekto vidaus elektros paskirstymo skydo iki komercinės apskaitos skydo įrengiamo, kaip nurodyta šių Prijungimo sąlygų 4 punkte. Įvado įrengimui galite kreiptis į reikiamą kvalifikaciją turinčias įmones.

3.5. Įrengti Objekto vidaus elektros tinkle automatiką užtikrinančią, kad operatoriaus ir vartotojo nuosavybės riboje operatoriumi perjungus kitą elektros šaltinį arba jį išjungus, vartotojo vidaus tinklas sugebėtų tinkamai aprūpinti savo elektros įrenginius ar elektros imtuvus elektros energija iš veikiančio elektros energijos šaltinio ar nuosavo autonominio šaltinio.

3.6. Atlikti Objekto elektros tinklo ir įvado, iki nuosavybės ribos su AB „Energijos skirstymo operatorius“,

Centrinė būstinė

Rekvizitai

AB „Energijos skirstymo operatorius“
Aguonų g. 24
03212 Vilnius, Lietuva
www.eso.lt

Informacija klientams Tel. 1802
Tel. (8 5) 277 7524
Faks. (8 5) 277 7514
El. p.: info@eso.lt

Įmonės kodas 304151376
PVM kodas: LT100009860612
Registro tvarkytojas VĮ Registrų centras

techninės būklės įvertinimą. Vartotojas pateikia Objekto elektros tinklo schemą, varžų matavimo protokolus bei kitus įstatymais numatytus dokumentus Valstybinei energetikos inspekcijai (toliau - VEI). Objekto elektros tinklas yra parengtas prijungti prie elektros operatoriaus elektros tinklo, kai VEI inspektorius, neradęs trūkumų, patvirtina išduodamas pažymą apie įrengtų elektros įrenginių techninės būklės patikrinimą. Daugiau informacijos galite rasti www.vei.lt.

3.7. Elektros įrenginiams, kuriems dėl sudėtingų gamybinių procesų yra būtinas ypatingai stabilus elektros energijos tiekimas ar persiuntimas, t. y. didesnis elektros energijos tiekimo ar persiuntimo (įtampos) stabilumas, nei numatytas LST EN 50160 „Viešųjų skirstomųjų tinklų tiekiamos elektros įtampinės charakteristikos“ standarto nuostatose, rekomenduojama įsirengti vietines technines priemones (įtampos stabilizatorius, autonominius elektros energijos šaltinius ir kt.), mažinančias įtampos svyravimus, trumpuosius ir ilgusius pertrūkius. Techninių priemonių įdiegimas numatomas Elektros energijos tiekimo ir naudojimo taisyklių, patvirtintų energetikos ministro 2013 m. gruodžio 4 d. Įsakymu Nr. 86 punkto nuostatomis, „Vartotojas (išskyrus buitinį vartotoją) privalo įdiegti technines priemones, reikalingas technologiniams procesams saugiai sustabdyti ir galimiems nuostoliams išvengti ar maksimaliai juos sumažinti“. Plačiau www.eso.lt.

3.8. Bendrovės elektros tinklų (įrenginių) eksploatavimui, aptarnavimui, remontui bei naudojimui užtikrinti privačių žemės sklypų ar kitų nekilnojamųjų daiktų, kuriuose bus įrengti šie tinklai/įrenginiai dalims (elektros tinklų apsaugos zonų ribose) AB „Energijos skirstymo operatorius“ naudai turi būti nustatytas neatlygintinas neterminuotas servitutas, o valstybei ar savivaldybėms priklausančių žemės sklypų dalims - gautas raštiškas savininkų sutikimas elektros tinklams/ įrenginiams įrengti.

3.9. Vartotojas už prisijungimą prie SP213 moka proporcingai prašomam galimumui pagal paskaičiuotą 1kW kainą.

3.10. Analogiškos TS Nr.14-25248, 14-26927, 15-09633, 16639, 19121, 15-26421, 15-33024, 33028, 38053, 15-38772, 41099, 16-05562, 11394, 16-12411, 16-12541, 12547, 12548, 12550, 16-22069

4. Techniniai sprendimai AB „Energijos skirstymo operatorius“ elektros tinklo daliai

4.1. Įvertinus 2016 m. suderintą ir vykdomą projektą "Elektros įvadas į sklypą Tarandės g. 52B, Vilnius (TS Nr.15-16639) įrengti modulinę tranzitinę transformatorinę (toliau - MTT) 1x630kVA gabarito. MTT sumontuoti:

4.1.1. 10 kV skirstyklą su dviem 10 kV linijiniais narveliais, sumontuojant vieną *linijinį galios skyriklį*, galios transformatoriaus 10 kV narvelyje *transformatoriaus galios skyriklį*, paliekant rezervinę vietą 10 kV narvelio sumontavimui

4.1.2. vieną 63 kVA galios transformatorių;

4.1.3. 0,4 kV skirstyklą su reikiamu prijunginių kiekiu, sumontuojant 0,4 kV saugiklių kirtiklių blokus ir paliekant *keletą* rezervinių vietų saugiklių kirtiklių blokų sumontavimui;

4.2. MTT prijungti nuo:

4.2.1. esamos SP213 10kV narvelio Nr.205 (narvelyje parinkti reikiamus srovės transformatorius, atlikti RAA nuostatų pakeitimą ir relinės apsaugos ir automatikos patikrinimą, atlikti reikiamus įrenginių bandymus pagal EJBТ, atlikti kompleksinius bandymus kartu su SCADA sistema); 240mm² skerspjūvio 10kV kabelių linija;

4.3. Įrengti prie Kliento sklypo ribos (laisvai Klientui ir AB LESTO personalui prieinamoje vietoje) komercinės apskaitos spintą (toliau KS/KAS) su keturiais trifaziais 13A automatiniais išjungikliais ir elektros energijos apskaitos skaitikliais.

4.4. KAS prijungimui nuo MTT 0,4 kV paskirstymo įrenginių nutiesti 0,4 kV 240 mm² skerspjūvio kabelių linija. 0,4 kV kabelio prijungimui MTT 0,4 kV paskirstymo įrenginių linijiniame saugiklių kirtiklių

Centrinė būstinė

Rekvizitai

bloke įrengti reikiamus saugiklius užtikrinant komutacinių aparatų selektyvumą.

5. Kita informacija

5.1. Elektros energijos prijungimo procesą galite stebėti AB „Energijos skirstymo operatorius“ savitarnos svetainėje www.manogile.lt, skiltyje „Paraiškos ir prašymai“.

Daugiau aktualios informacijos dėl elektros įrenginių prijungimo tolimesnių žingsnių bei kitų AB „Energijos skirstymo operatorius“ teikiamų paslaugų galite rasti www.eso.lt arba sužinoti klientų aptarnavimo telefonu **1802**.

Skambučiai apmokestinami pagal Jūsų pasirinkto ryšio operatoriaus taikomą tarifą ar mokėjimo planą.

patvirtino

Vadovas LINKUS RAIMONDAS 

suderino

Vyresnysis inžinierius LUBAUSKIENĖ LAIMA 

parengė

Inžinierius MOTIEJŪNAS GRAŽVYDAS 

Priedas prie prijungimo sąlygų Nr. TS16-39144
Trumpiausias geometrinis atstumas

AB „Energijos
skirstymo operatorius“

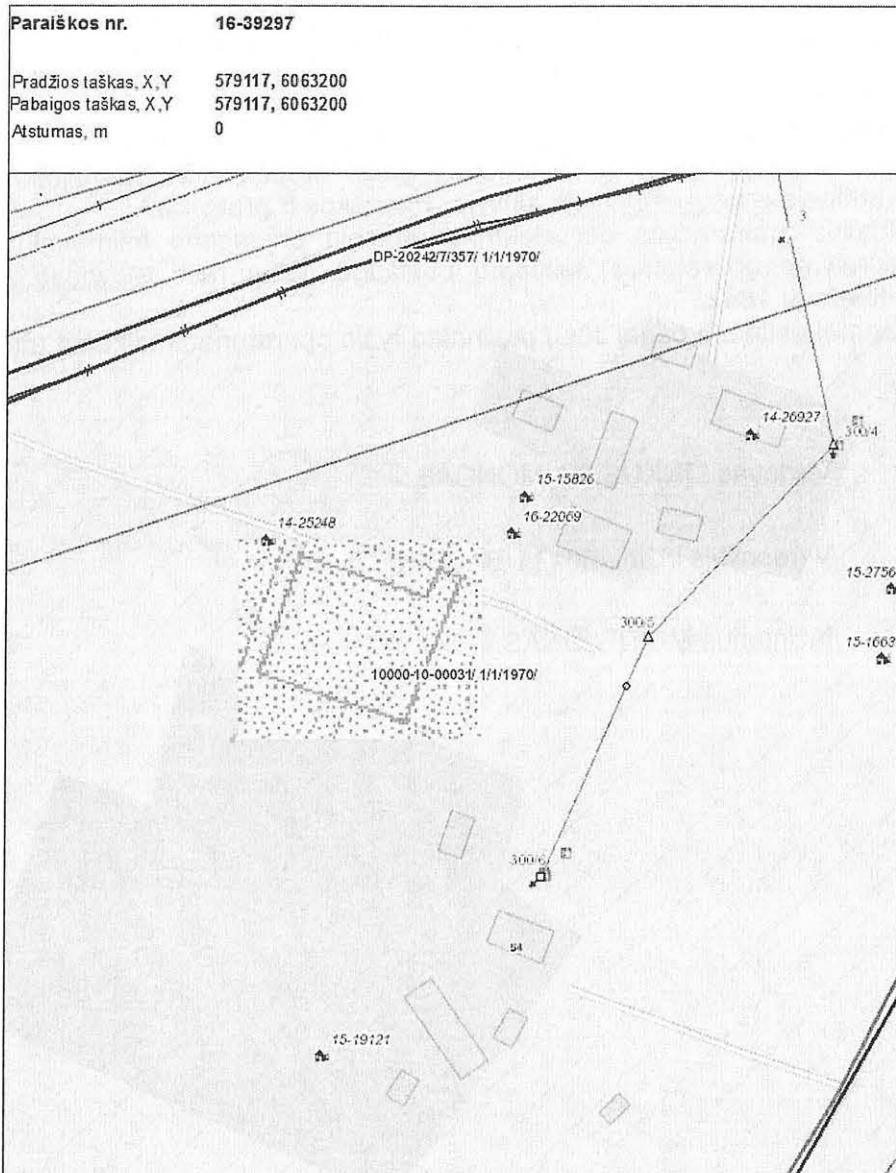

M 1:500

Centrinė būstinė

Rekvizitai

AB „Energijos skirstymo operatorius“
Aguonų g. 26
03212 Vilnius, Lietuva
www.eso.lt

Informacija klientams Tel. 1802
Tel. (8 5) 277 7524
Faks. (8 5) 277 7514
El. p.: info@eso.lt

Įmonės kodas 302577612
PVM kodas: 100005809812
Registro tvarkytojas VĮ Registrų centras

ŽEMĖS SKLYPO PLANAS M 1:500
Sklypo plotas 841 m²

Žemės sklypo kadastro Nr. 010101701

KOORDINACIŲ ŽINIARAŠTIS

Koordinacių sistema LKS 94							
Taško Nr.	Kodas	X	Y	Taško Nr.	Kodas	X	Y
1	R	6068579.94	577251.22				
2	R	6068571.51	577276.93				
3	R	6068577.06	577279.27				
4	R	6068575.49	577284.04				
5	R	6068558.28	577277.27				
6	R	6068546.15	577272.48				
7	R	6068550.02	577260.68				
8	R	6068555.90	577242.75				
9	R	6068569.02	577247.31				
10	S	6068569.90	577281.84				

DUOMENYS APIE ŽEMĖS NAUDOJIMO APRIBOJIMUS

Eil. Nr.	Apribojimo sk. Nr.	Apribojimai	Žemės plotas, ha
1	-		-

SERVITUTAS

Eil. Nr.	Kodas	Servituto rūšis	Plotas m ²
1	215	S Kelio servitutas- teisė važiuoti transporto priemonėmis, teisė naudotis pėsčiųjų taku(tarnaujantis daiktas)(Projektinis)	31
2	206	S.Teisė tiesi požemines ir antžemines komunikacijas (tarnaujantis daiktas)(Projektinis)	31
3	115	S1 Kelio servitutas- teisė važiuoti transporto priemonėmis, teisė naudotis pėsčiųjų taku(viešpataujantis daiktas)(Projektinis)	-
4	106	S1 Teisė tiesi požemines ir antžemines komunikacijas (viešpataujantis daiktas)(Projektinis)	-
5	115	S2 Kelio servitutas- teisė važiuoti transporto priemonėmis, teisė naudotis pėsčiųjų taku(viešpataujantis daiktas)(Projektinis)	-
6	106	S2 Teisė tiesi požemines ir antžemines komunikacijas (viešpataujantis daiktas)(Projektinis)	-

DUOMENYS APIE ŽEMĖS NAUDOJIMO APRIBOJIMUS

Eil. Nr.	Apribojimo sk. Nr.	Apribojimai	Žemės plotas, ha
1	52	Dirvožemio apsauga	0.0136

SKLYPO CENTRO KOORDINATĖS

Koordinacių sistema	Koordinatės X/Y	Planšeto nomenklatura
Sistema, kurioje vykdyti matavimai	X=6068564 Y=577261	75/33
Valstybinė LKS-1994	X=6068564 Y=577261	75/33
Žiniaraštį sudarė  Kvalifikacijos paž.Nr.2M-M-1540	S.Lukauskis (vardas ir pavardė)	2015-01-02 (data)

Ištrauka iš Lietuvos Administracinių teisų pažeidimų kodekso:

47 straipsnis. Pastovių žemėnaudos riboženklų sunaikinimas arba gadinimas - užtraukia baudą nuo dviejų šimtų penkiasdešimties iki penkių šimtų litų.

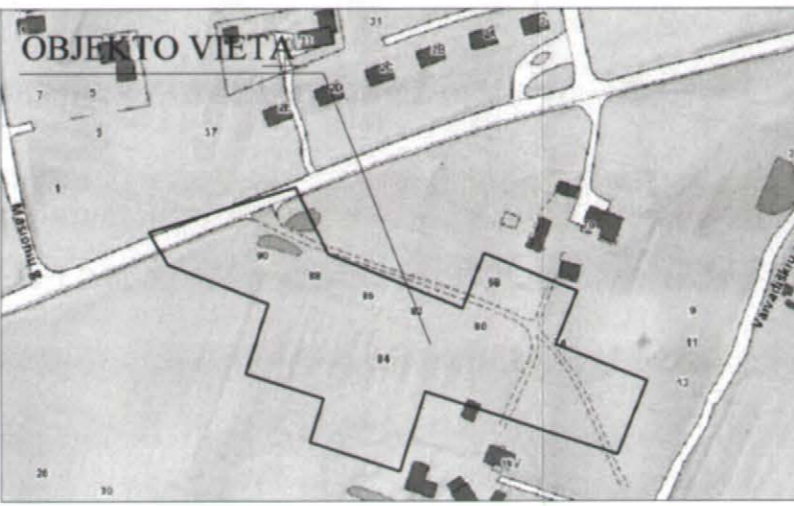

Esamų požeminių tinklų sutikstinimai:

Įstaigos pavadinimas	Data	V. Pavardė	Parašas	Pastabos
1. Vilniaus m. sav. Miesto pietros departamentas	2016.06.24	R. Žubauskas	[Signature]	
2. TEO LT, AB	2016.06.16	R. Žubauskas	[Signature]	
3. UAB "Vilniaus energija"	2016.06.16	L. Adomavičius	[Signature]	
4. UAB "VGAET"	2016.06.16	[Signature]	[Signature]	
5. AB "Energijos skirstymo operatorius" SRS	2016.06.16	[Signature]	[Signature]	A.C.
6. UAB "Vilniaus viešasis transportas"	2016.06.16	P. Pauzas	[Signature]	
7. LITGRID AB No. 1700	2016.06.16	S. Piskius	[Signature]	
8. UAB "Skaidula"	2016.06.16	P. Jankauskas	[Signature]	

Algis Šerelis
Geodezininkas
1GKV-273
Nuorašas tikras:

SI „Vilniaus planas“
2016-06-
Jaukus gautas

Koordinacių sistema: Vilniaus vietinė/LKS-99
Aukščių sistema: LAS07

ALGIO ŠERELIO INDIVIDUALI VEIKLA
Pažyma Nr. 680391
Ekonominės veiklos rūšies klasifikatorius 711240 Geodezinė veikla
Kvalifikacijos paž. Nr. 1GKV-273

TERRITORIJA PRIE TARANDĖS GATVĖS VILNIUJE

Pareigos	V. Pavardė	Parašas	Data
Geodezininkas	A. Šerelis	[Signature]	2016 06 13

Topografinis planas	Lapų sk.	Lapo nr.	Objekto nr.
M1:500	1	1	44796

tel. mob. 8 687 38061, gsm/centras.lt

Užsakovas:

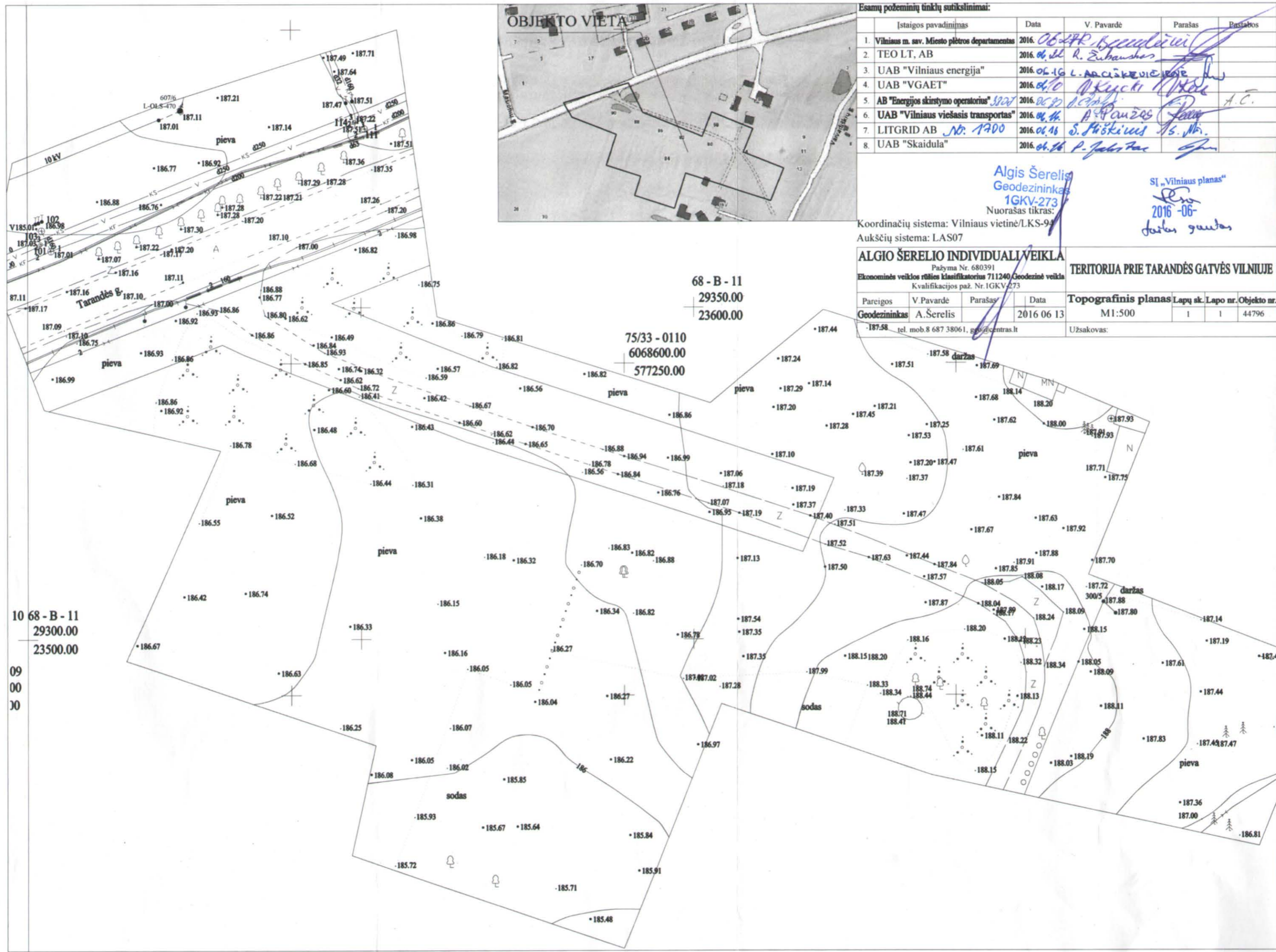

68 - B - 11
29350.00
23600.00

75/33 - 0110
6068600.00
577250.00

10 68 - B - 11
29300.00
23500.00

09
00
00



LIETUVOS RESPUBLIKOS APLINKOS MINISTERIJA

Architekto

KVALIFIKACIJOS ATESTATAS

Nr. A 1532

Antanas JONAUSKIS

yra atestuotas

Statinio projekto, statinio projekto vykdymo priežiūros vadovas

Statinių grupės: visos statinių grupės.

Statinių kategorija: ypatingi statiniai.

**Statinio projekto architektūrinės dalies,
statinio projekto architektūrinės dalies vykdymo priežiūros vadovas**

Statinių grupės: visos statinių grupės.

Statinių kategorija: ypatingi statiniai.

Komisijos pirmininkas



Juozas Vaškevičius

Atestavimo komisijos 2013 m. vasario mėn. 21 d. protokolas Nr. 74

**Statinio projektuotojo civilinės atsakomybės
 privalomojo draudimo liudijimas**

Serija LD Nr. 106231590
 TIA Nr. 389143448

Draudikas:	AB „Lietuvos draudimas“, J. Basanavičiaus g. 12, 03600 Vilniaus m. Įmonės kodas 110051834
Draudėjas:	UAB Kupola Karaliaus Mindaugo pr. 9-204A, 44287 Kauno m. Mob.tel. (8 - 687) 32 376, El.paštas projekt@gmail.com Įmonės kodas 300611165 PVM mokėtojo kodas LT100004343613
Draudimo laikotarpis:	2016-08-31 00:00 val. - 2017-08-30 24:00 val.
Draudimo grupė:	Bendrosios civilinės atsakomybės draudimas
Draudimo rūšis:	Bendrosios profesinės civilinės atsakomybės draudimas
Draudimo objektas:	Statinio projektuotojo civilinės atsakomybės privalomasis draudimas
Draudimo sutarties dalys:	1. Prašymas draudimo sutarčiai sudaryti. 2. Draudimo sąlygos, pateiktos priede prie šio draudimo liudijimo.
Draudimo sutarties pagrindas:	Statinio projektuotojo civilinės atsakomybės privalomojo draudimo taisyklės, Publikuota: Valstybės žinios, 2012-11-06, Nr.128-6459
Projektuojamo statinio pavadinimas ir adresas:	
Draudimo suma kiekvienam draudimui vykliui	289.620,00 €
Bendra draudimo suma:	289.620,00 €
Bendra draudimo įmoka:	1.350,00 €
Besąlyginė išskaita (franšizė)	2900 €
Įmokos mokėjimo terminai:	112,50 € iki 2016-08-31 112,50 € iki 2016-09-30 112,50 € iki 2016-10-31 112,50 € iki 2016-11-30 112,50 € iki 2016-12-31 112,50 € iki 2017-01-31 112,50 € iki 2017-02-28 112,50 € iki 2017-03-31 112,50 € iki 2017-04-30 112,50 € iki 2017-05-31 112,50 € iki 2017-06-30 112,50 € iki 2017-07-31
Draudimui vyklo atveju pranešti:	AB „Lietuvos draudimas“ trumpuoju telefonu 1828.
Duomenys korespondencijai:	Savanorių pr. 433A, 49286 Kauno m.

Draudimo sutarties sudarymo data 2016-08-30

Draudikas
 AB „Lietuvos draudimas“ Centro regionas verslo klientams
 Savanorių pr. 433A, 49286 Kauno m.
 Verslo draudimo ekspertas/ė Arūnas Jaslukevičius
 Tel. (8 - 687) 03 620, mob. tel. (8 - 614) 52 651,
 faks. (8 - 37) 39 6100, arunas.jaslukevicius@ld.lt

Draudėjas
 UAB Kupola

Draudimo sutartį pasirašau ir patvirtinu, kad prieš sudarant šią sutartį su Statinio projektuotojo civilinės atsakomybės privalomojo draudimo taisyklėmis buvau linkamai supažindintas ir jų kopiją gavau. Duomenys apie mano apdraustą turį yra surašyti teisingai.

Sutinku, kad draudimo bendrovė ar jos įgalioti tretieji asmenys naudotų pateiktus mano duomenis ar kitą kokią nors informaciją, kurią gavau iš Valstybės registro, bankus, teisesaugos institucijas ir kitus asmenis, kurie turi galimybę informacijos, ir šie suteiktą duomenis, reikalingus išsprendžiant pretenziją sudaryti draudimo sutartį, vadinant per sutarties galiojimo laikotarpį, atskleidžiantis ir nustatant šio mokėjimo dydžius.

[Signature]
 A.V. ir parašas

[Signature]
 A.V. ir parašas

*Pagal 2002 m. kovo 5 d. Lietuvos Respublikos pridėtinės vertės mokesčio įstatymo Nr. IX-761 27 straipsnį draudimo paslaugos PVM nepamokastinamos.



LIETUVOS RESPUBLIKA

JURIDINIŲ ASMENŲ REGISTRAS

REGISTRAVIMO PAŽYMĖJIMAS

Pavadinimas: **UAB "KUPOLA"**
Kodas: **300611165**
Teisinė forma: **Uždaroji akcinė bendrovė**
Registravimo data: **2006 m. spalio 26 d.**
Registro tvarkytojas: **Valstybės įmonė Registrų centras**
Pažymėjimą išdavė: **Valstybės įmonės Registrų centro Kauno filialas**

Kauno filialo Juridinių asmenų registravimo skyriaus
vedėjos pavaduotoja



Mh
Marina Narinkevičienė

Pažymėjimas išduotas: **2010 m. balandžio 15 d.**

Nr. 136941

2.1. Statinių statybos vieta:



Statomas naujas dvibutis gyvenamasis namas Vilniuje, Vilniaus m. sav., Tarandės g. 82 Skl. Kad. Nr.: 0101/0170:578 Vilniaus m. k.v (žr. sklypo planą 09/16-PP-SP-01)

2.2. Statinių pagrindinė naudojimo paskirtis:

Gyvenamieji pastatai.

Pogrūpis pagal „STR 1.01.09:2003 Statinių klasifikavimas pagal jų naudojimo paskirtį“:

7.2. gyvenamosios paskirties (dviejų butų) pastatai (namai)

2.3. Statybos rūšis:

Nauja statyba

2.4. Konstrukcijų parinkimo motyvai:

Pamatai – poliniai su rostverku.

Išorinės ir vidinės sienos- blokeliai.

Stogas – skardinis.

Grindys – grindys įrengiamos ant grunto ir perdangos.

Langai – trisluoksniai su stiklo paketu, gaminami pagal individualų užsakymą arba pritaikomi tipiniai pagal projekte nurodytus angų gabaritus.

Durys – lauko durys apšiltintos, vidaus – faneruotos su garso izoliacija.

Fasadų apdaila – tinkas, kai kur naudojamos dailylentės.



2.5. Išorinių atitvarų parinkimo motyvai:

Pastato išorinėms sienoms pasirinkta naudoti keramikinius blokelių, apdaila – tinkas ir dailylentės. Spalvos pasirinktos pagal projektuojamo objekto specifiką bei aplinkinių pastatų architektūrinę visumą.

2.6. Atliekų tvarkymo pasiūlymai:

Statybinės atliekos statybos proceso metu rūšiuojamos į:

- a. Tinkamas naudoti vietoje atliekas (betono, keramikos, medienos, metalo gaminių, termoizoliacinių medžiagų ir kt. nedegių gaminių), kurias planuojama panaudoti aikštelių, pravažiavimų, takų dangų pagrindams įrengti, teritorijų tvarkymui - įrengimui.

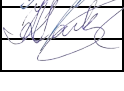
Atestato Nr.		UAB „KUPOLA“ Jurbarko g. 2A-103 ^a , Kaunas Įmonės kodas: 300611165 tel.: 8-687 32378 el. paštas: antanas@kupola.lt www.kupola.lt			Objektas: Dvibučio gyvenamojo namo Vilniuje, Vilniaus m. sav., Tarandės g. 82, statybos projektas			
A1532	PV.	A.Jonauskis		2016	Teksto dokumento pavadinimas: Aiškinamasis raštas		Laida	
	Atliko:	K.Vaikšnys		2016			0	
PP	Statytojas: UAB „Litasta“				Teksto dokumento nr.: 09/16-PP-AR		Lapas 1	lapų 2

- b. Tinkamas perdirbti atliekas (betono, akyto betono, silikato, bituminių medžiagų) baigiantis statybai, pristatomos į perdirbimo gamyklas perdirbimui.
- c. Netinkamas naudoti ir perdirbti atliekas (statybines šiukšles ir atliekas, tarp jų tara ir pakuotė užterštas kenksmingomis medžiagomis). Šios atliekos tvarkomos atliekų tvarkymo įstatymo nustatyta tvarka. Statybinės atliekos statybos metu iki jų išvežimo, ar panaudojimo kaupiamos ir saugomos aptvortoje statybos teritorijoje konteineriuose ar kitoje uždaroje talpykloje. Statybinių atliekų turėtojas (statytojas) nusprendžia, kaip ir į kurią tvarkymo vietą bus gabenamos statybinės atliekos. Taip pat jis atsako už tvarkingą jų pakrovimą ir pristatymą į sąvartyną. Buitinių atliekų surinkimui greta pastato projektuojama stoginė, kurioje stovės buitinių atliekų konteineriai. Konteineriai bus laikomi ant kietos dangos. Prie konteinerių suprojektuota aikštelė šiukšlių surinkimo automobiliui apsisukti. Visos atliekos tvarkomos atliekų tvarkymo įstatymo nustatyta tvarka.

2.7. Energiniai ištekliai

Vandentiekio, nuotekų ir elektros tinklai projektuojami pagal išduotas elektros ir vandentiekio sąlygas. Sąlygos pateiktos kaip projektinių pasiūlymų priedas.

Žymuo: 09/16-PP-AR	Lapas	Lapų
	2	2

BENDRIEJI STATINIO RODIKLIAI

1. BENDRIEJI STATINIO RODIKLIAI

Pavadinimas	Mato vienetas	Kiekis	Pastabos
I. SKLYPAS			
1. sklypo plotas	m ²	841	
2. sklypo užstatymo intensyvumas	%	34	
3. sklypo užstatymo tankumas	%	25	
4. apželdinta sklypo dalis	%	47	
II. PASTATAI			
1. Dvibutis gyvenamasis namas (žr. 01, sklypo plane 09/16-TP-SP-01)			
1.1. bendrasis plotas	m ²	291.03	
1.1.1. gyvenamasis	m ²	210.41	
1.1.2. negyvenamasis (verslo)	m ²	-	
1.1.3. naudingasis	m ²	277.59	
1.1.4. pagalbinis	m ²	80.62	
1.1.5. rūsių (pusrūsių)	m ²	-	
1.1.6. garažų	m ²	-	
1.1.7. pastogės plotas	m ²	-	
1.2. pastato tūris	m ³	1574	
1.3. aukštų skaičius	vnt.	2	
1.4. pastato aukštis	m	9.28	
1.5. energinio naudingumo klasė		A	
1.6. pastato (patalpų) aukštinio komforto sąlygų klasė		C	
1.7. kiti specifiniai pastato rodikliai	-	-	

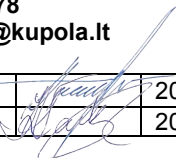
Atestato Nr.		UAB „KUPOLA“ mob.: 8-687 32378 e-mail: antanas@kupola.lt	Dvibučio gyvenamojo namo Vilniuje, Vilniaus m. sav., Tarandės g. 82, statybos projektas			
A1532	PV Atliko	A.Jonauskis K.Vaikšnys		2017 2017	Teksto dokumento pavadinimas: Dokumentų žiniaraštis	Laida O
Etapas	Užsakovas: UAB „LITASTA“			Teksto dokumento nr.: 09/16-PP-BD-BSR	Lapas	lapų
PP					1	1

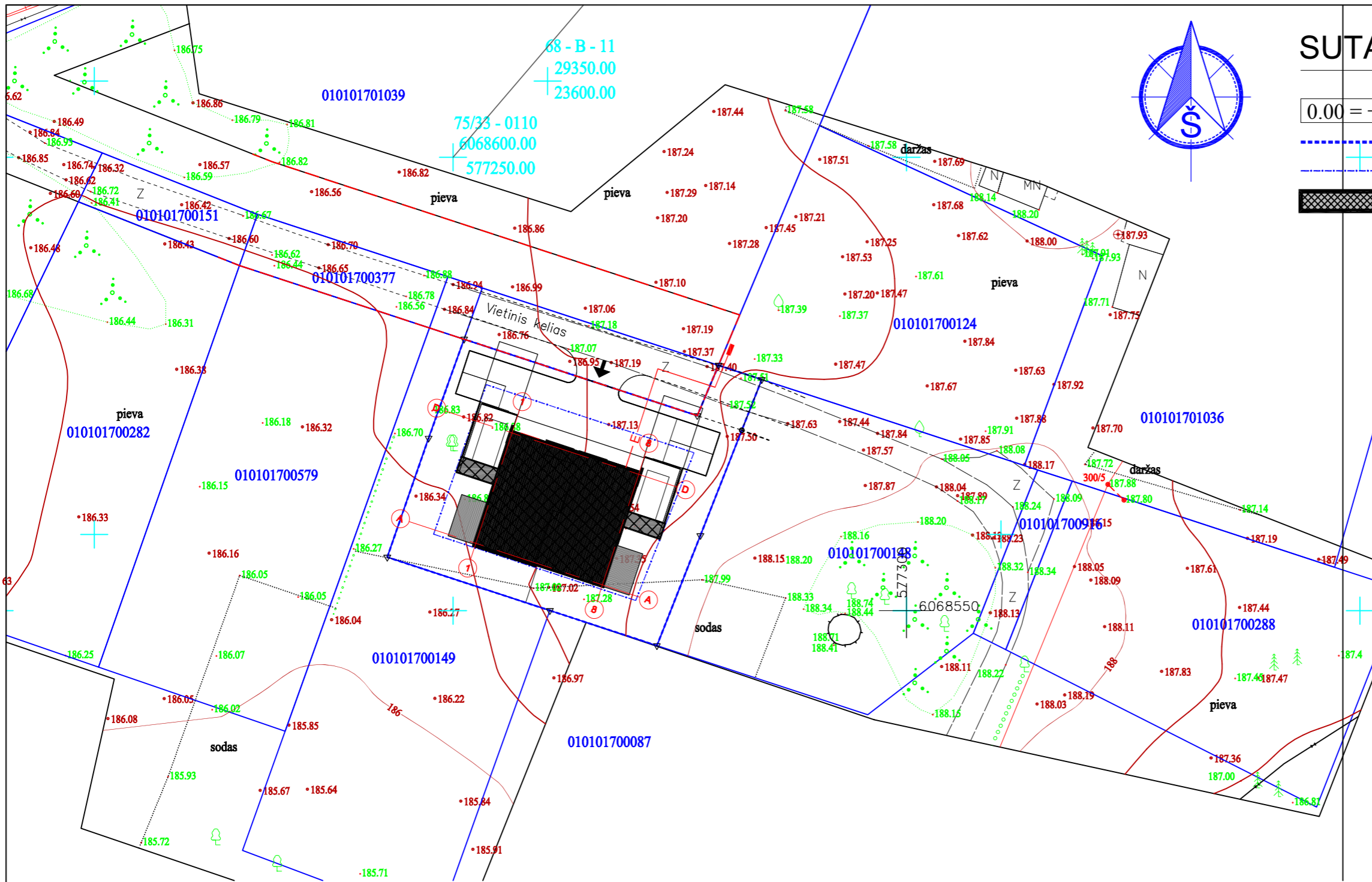

SUTARTINIAI ŽENKLAI

- 0.00 = +176.50 Pastato nulinė altitudė
- Sklypo riba
- Sklypo užstatymo riba
- Projektuojamas pastatas
- ↑ Įvažiavimas į sklypą

SITUACIJOS SCHEMA

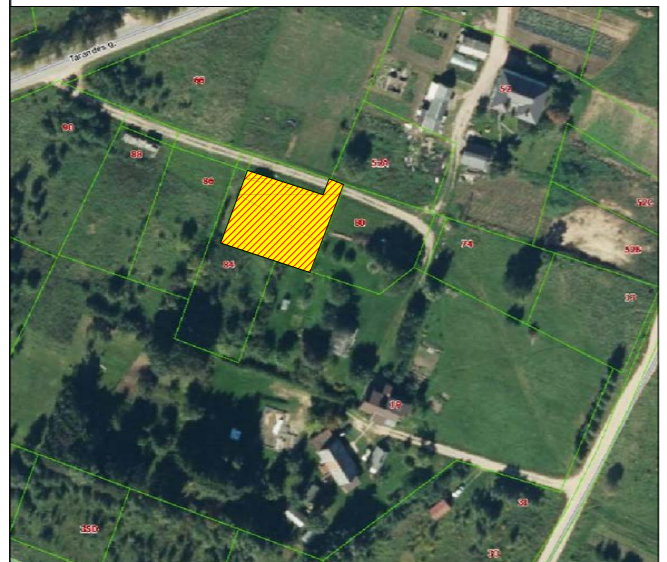

M 1:500

Atestato Nr. A 1532	Pr. vad. A. Jonauskis	 UAB "KUPOLA" mob.: 8-687 32378 e-mail: antanas@kupola.lt	PROJEKTO PAVADINIMAS Dvibučio gyvenamojo namo Vilniuje, Vilniaus m. sav., Tarandės g. 82, statybos projektas		
			BRĖŽINYS Sklypo planas M 1:500		Laida
PP	STATYTOJAS: UAB "LITASTA", į.k.302584101		BRĖŽINIO NR 09/16-PP-SP-01	Lapas	Lapų
	1	1			



SUTARTINIAI ŽENKLAI

- 0.00 = +176.50 Pastato nulinė altitudė
- Sklypo riba
- Sklypo užstatymo riba
- Projektuojamas pastatas
- Trinkelių danga
- Vejos danga

↑ Įvažiavimas į sklypą
 ↓ Įėjimas į pastatą

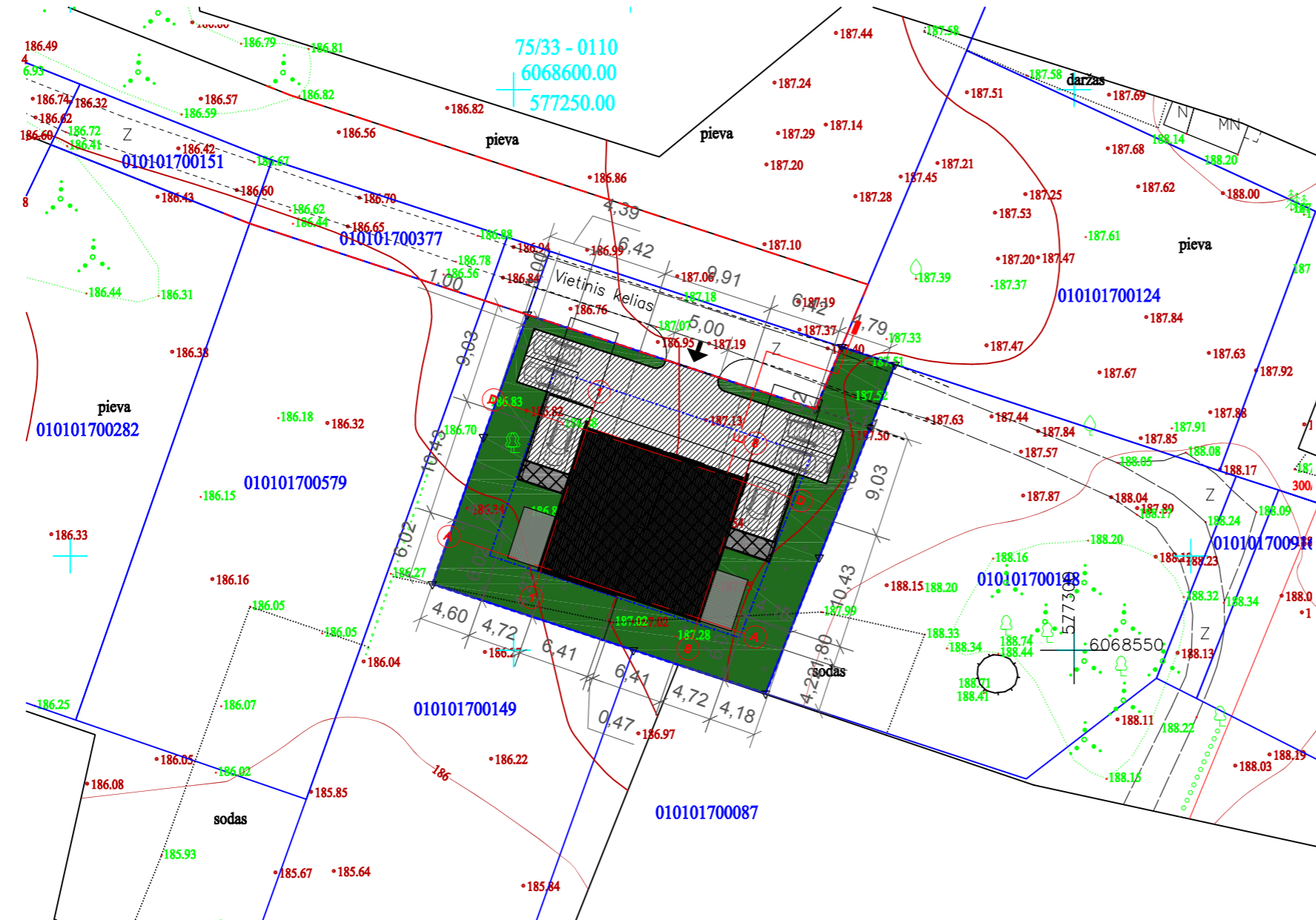

SITUACIJOS SCHEMA



M 1:500

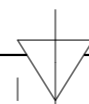

Atestato Nr.	UAB "KUPOLA" mob.: 8-687 32378 e-mail: antanas@kupola.lt			PROJEKTO PAVADINIMAS Dviejų sublokuotų dviabučių gyvenamųjų namų Vilniuje, Vilniaus m. sav., Tarandės g. 82 statybos projektas	
A 1532	Pr. vad.	A. Jonauskis		BRĖŽINYS	Laida
				Sklypo planas M 1:500	0
PP	STATYTOJAS: UAB "LITASTA", į.k.302584101			BRĖŽINIO NR	Lapas
				09/16-PP-SP-02	Lapų
					1
					1

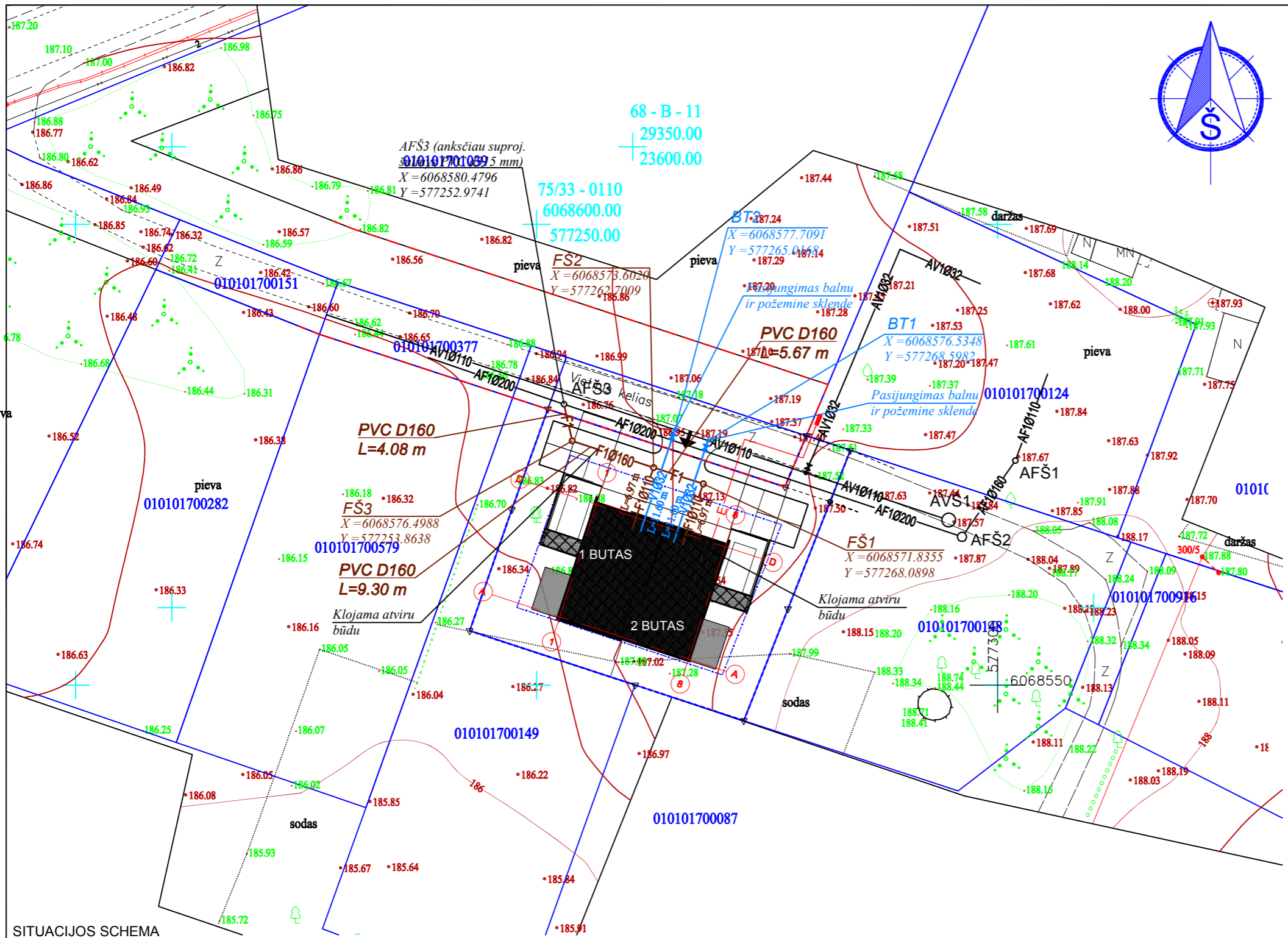

SUTARTINIAI ŽYMĖJIMAI

ŽENKLINIMAS	PAVADINIMAS
	Projektuojamas vandentiekis
	Projektuojamas nuotekų tinklas
	Anksčiau suproj. nuotekų tinklas
	Anksčiau suproj. vandentiekis
	Sklypo riba
	Esamas kelias
	Raudonosios linijos
	Planuojama elektros linija

SITUACIJOS SCHEMA

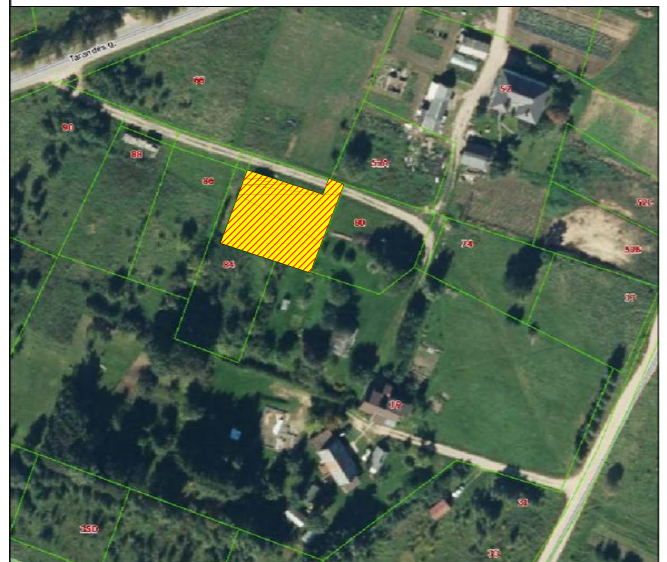

M 1:500

Atestato Nr. A 1532	 UAB "KUPOLA" mob.: 8-687 32378 e-mail: antanas@kupola.lt	PROJEKTO PAVADINIMAS Dviejų sublokuotų dviabučių gyvenamųjų namų Vilniuje, Vilniaus m. sav., Tarandės g. 82 statybos projektas		
		BRĖŽINYS Inžinerinių tinklų suvestinis planas planas M 1:500		Laida 0
PP	STATYTOJAS: UAB "LITASTA", į.k.302584101	BRĖŽINIO NR 09/16-PP-SP-03	Lapas 1	Lapų 1

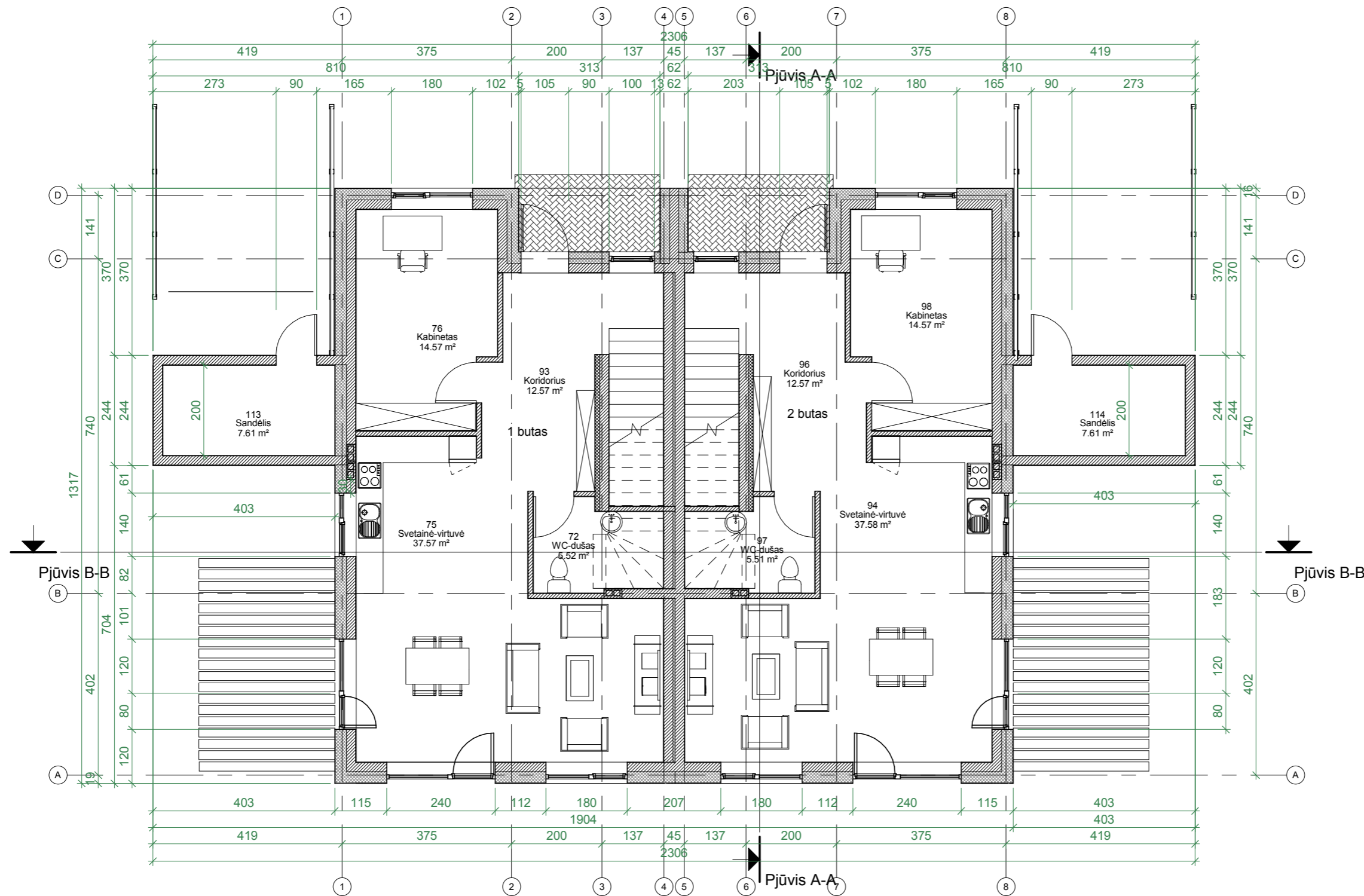

Pirmo aukšto planas

Nr.	Patalpa	Plotas
1 Butas		
72	WC-dušas	5.52 m ²
75	Svetainė-virtuvė	37.57 m ²
76	Kabinetas	14.57 m ²
93	Koridorius	12.57 m ²
113	Sandėlis	7.61 m ²
		77.83 m ²

2 Butas		
94	Svetainė-virtuvė	37.58 m ²
96	Koridorius	12.57 m ²
97	WC-dušas	5.51 m ²
98	Kabinetas	14.57 m ²
114	Sandėlis	7.61 m ²
		77.83 m ²
		155.66 m ²

1 06 Pirmo aukšto planas su baldais
1 : 100

Atestato Nr.	 UAB "KUPOLA" mob.: 8-687 32378 e-mail: antanas@kupola.lt		PROJEKTO PAVADINIMAS		
	A 1532	Pr. vad.	A. Jonauskis	2017	Dvibučio gyvenamojo namo Vilniuje, Vilniaus m. sav., Tarandės g. 82, statybos projektas
	Atliko:	K. Vaikšnys	2017	BRĖŽINIO PAVADINIMAS	Laida
				Pirmo aukšto planas su baldais	0
PP	STATYTOJAS		BRĖŽINIO NUMERIS		Lapas
	UAB "LITASTA"		09/16-PP-A- 01		Lapų
				1	1

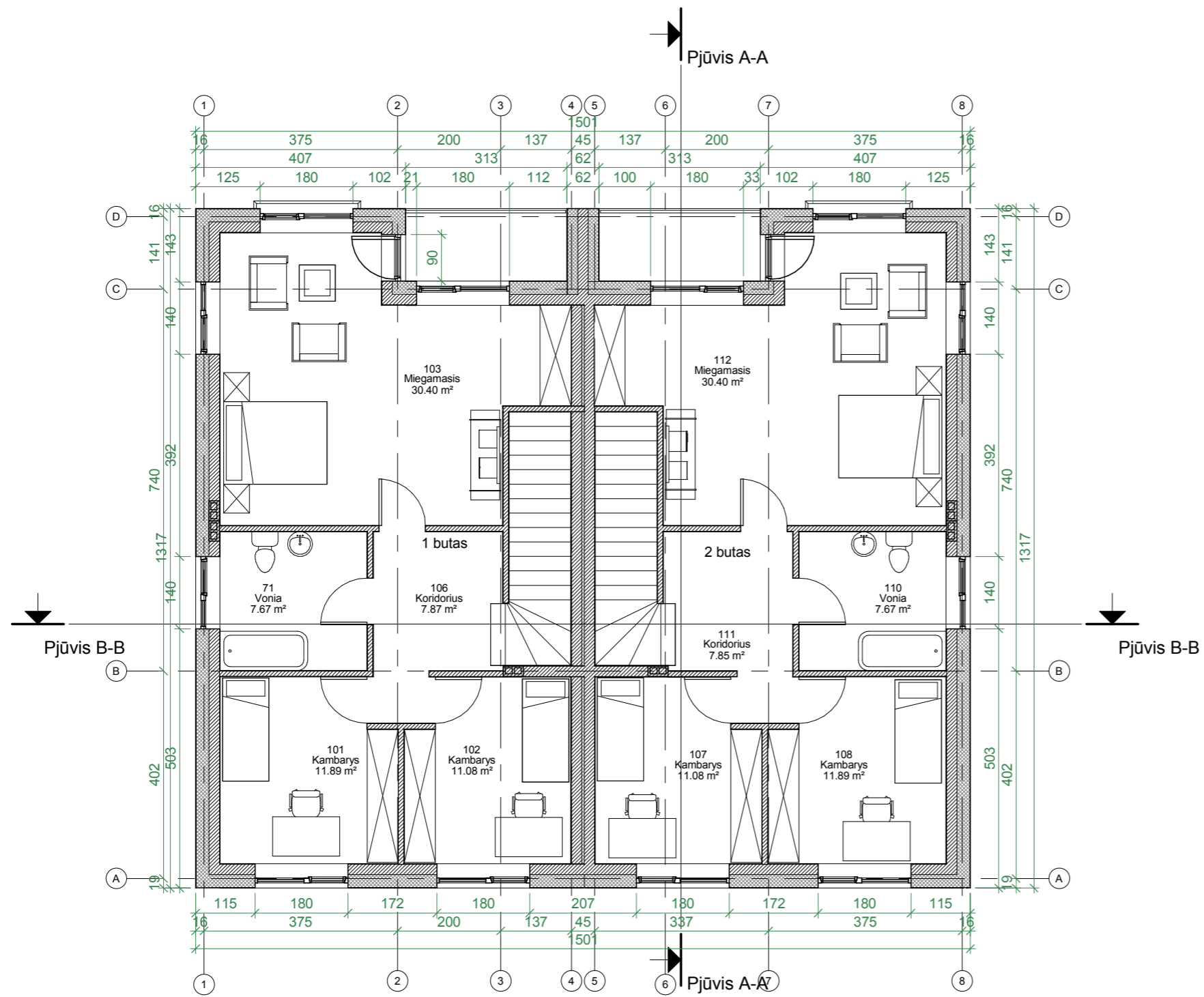

Antro aukšto planas		
Nr.	Patalpa	Plotas

1 Butas		
71	Vonia	7.67 m ²
101	Kambarys	11.89 m ²
102	Kambarys	11.08 m ²
103	Miegamasis	30.40 m ²
106	Koridorius	7.87 m ²
		68.92 m ²

2 Butas		
107	Kambarys	11.08 m ²
108	Kambarys	11.89 m ²
110	Vonia	7.67 m ²
111	Koridorius	7.85 m ²
112	Miegamasis	30.40 m ²
		68.90 m ²
		137.83 m ²

1 07 Antro aukšto planas su baldais
1 : 100

Atestato Nr.	 UAB "KUPOLA" mob.: 8-687 32378 e-mail: antanas@kupola.lt		PROJEKTO PAVADINIMAS	
	A 1532 Pr. vad. A. Jonauskis 2017 Atliko: K. Vaikšnys 2017		Dvibučio gyvenamojo namo Vilniuje, Vilniaus m. sav., Tarandės g. 82, statybos projektas	
PP	STATYTOJAS UAB "LITASTA"		BRĖŽINIO PAVADINIMAS	
			Antro aukšto planas su baldais Laida 0	
			BRĖŽINIO NUMERIS	
			09/16-PP-A- 02	
			Lapas	Lapų
			1	1



2 Fasadas 6-1
1 : 100



1 Fasadas A-D
1 : 100



Atestato Nr.	 UAB "KUPOLA" mob.: 8-687 32378 e-mail: antanas@kupola.lt			PROJEKTO PAVADINIMAS	
	A 1532	Pr. vad.	A. Jonauskis	2017	Dvibučio gyvenamojo namo Vilniuje, Vilniaus m. sav., Tarandės g. 82, statybos projektas
	Atliko:	K. Vaikšnys	2017	BRĖŽINIO PAVADINIMAS	Laida
				Fasadai	0
PP	STATYTOJAS			BRĖŽINIO NUMERIS	Lapas
	UAB "LITASTA"				09/16-PP-A- 03
					1
					1





2 Fasadas 1-6
1 : 100



1 Fasadas D-A
1 : 100

Atestato Nr.	 UAB "KUPOLA" mob.: 8-687 32378 e-mail: antanas@kupola.lt			PROJEKTO PAVADINIMAS Dvibučio gyvenamojo namo Vilniuje, Vilniaus m. sav., Tarandės g. 82, statybos projektas		
	A 1532	Pr. vad.	A. Jonauskis	2017	BRĖŽINIO PAVADINIMAS Fasada 2	Laida
	Atliko:	K. Vaikšnys	2017	0		
PP	STATYTOJAS UAB "LITASTA"			BRĖŽINIO NUMERIS 09/16-PP-A- 04		Lapas
						1
					1	



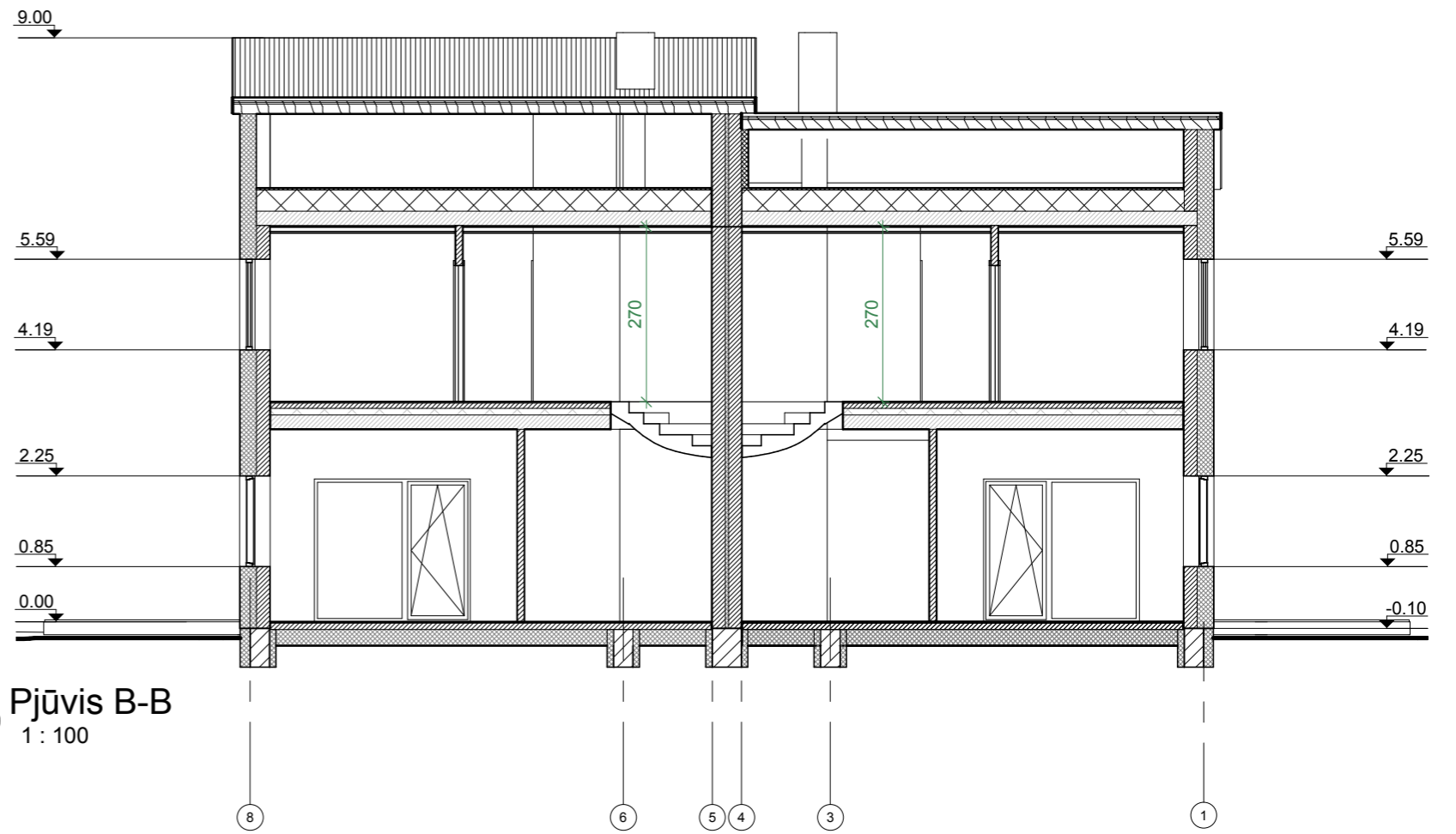

2 Pjūvis B-B
1 : 100

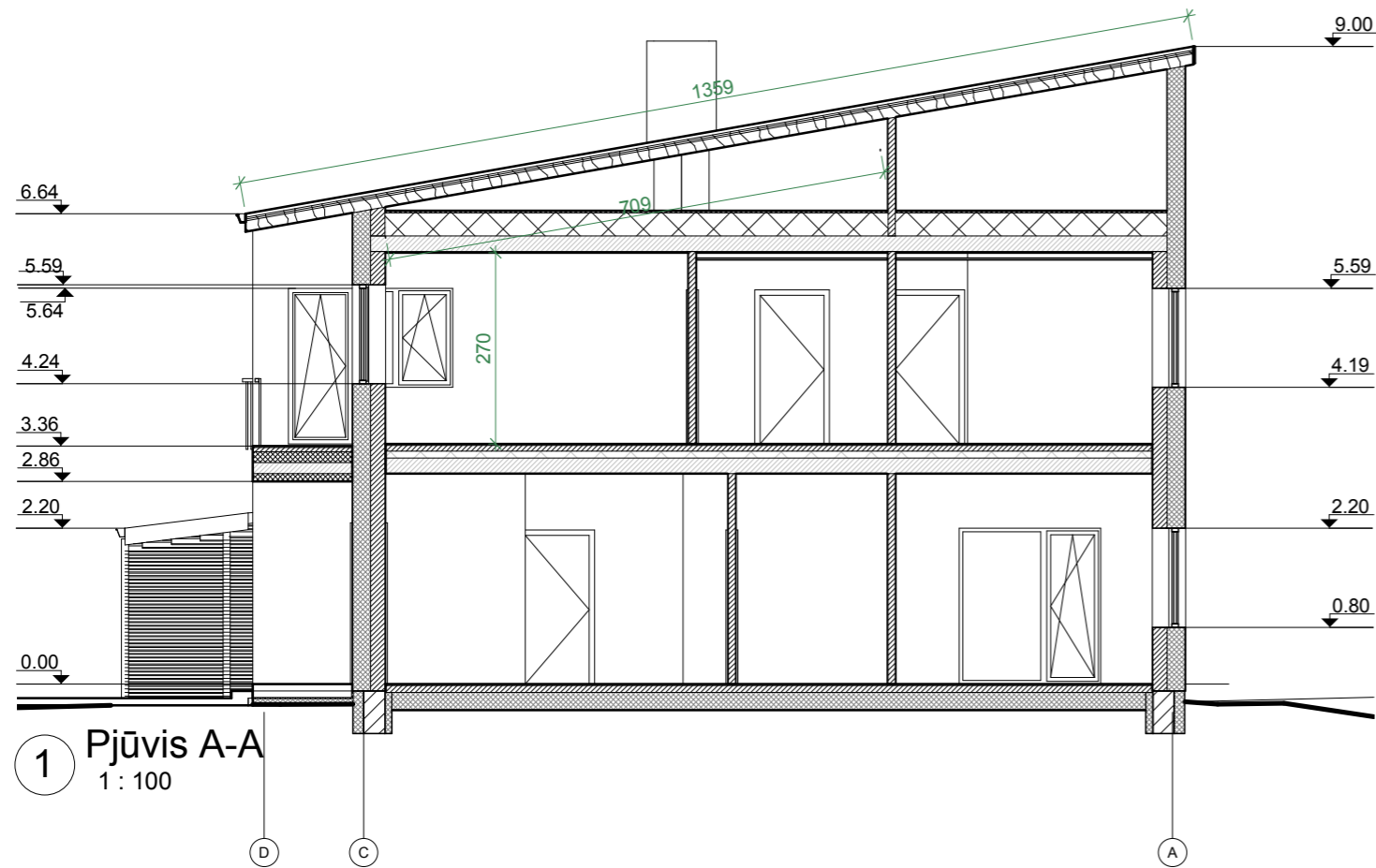

1 Pjūvis A-A
1 : 100

Atestato Nr.	 UAB "KUPOLA" mob.: 8-687 32378 e-mail: antanas@kupola.lt		PROJEKTO PAVADINIMAS		
	A 1532	Pr. vad.	A. Jonauskis	2017	Dvibučio gyvenamojo namo Vilniuje, Vilniaus m. sav., Tarandės g. 82, statybos projektas
	Atliko:	K. Vaikšnys	2017	BRĖŽINIO PAVADINIMAS	Laida
				Pjūvis A-A, Pjūvis B-B	0
PP	STATYTOJAS		BRĖŽINIO NUMERIS		Lapas
	UAB "LITASTA"		09/16-PP-A- 05		Lapų
				1	1



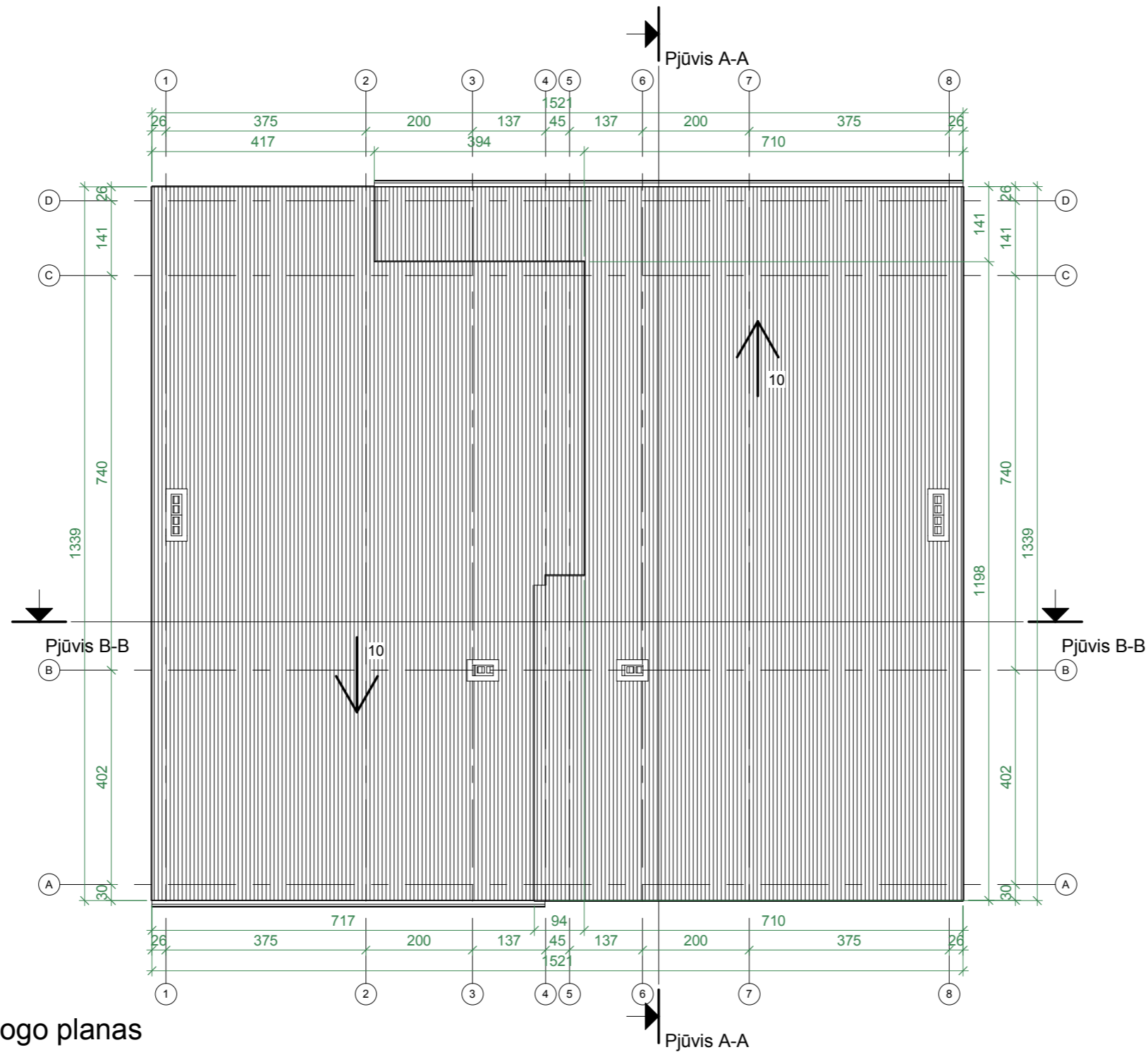

1 08 Stogo planas
1 : 100

Atestato Nr.	A 1532	Pr. vad.	A. Jonauskis	2017	UAB "KUPOLA" mob.: 8-687 32378 e-mail: antanas@kupola.lt	PROJEKTO PAVADINIMAS		
						Dvibučio gyvenamojo namo Vilniuje, Vilniaus m. sav., Tarandės g. 82, statybos projektas		
PP	STATYTOJAS UAB "LITASTA"	Atliko:	K. Vaikšnys	2017	BRĖŽINIO PAVADINIMAS	Stogo planas		Laida
						BRĖŽINIO NUMERIS 09/16-PP-A- 06		Lapas
						1	Lapų	1



