

Rostverko tarp ašių 1-4 planas M1:100

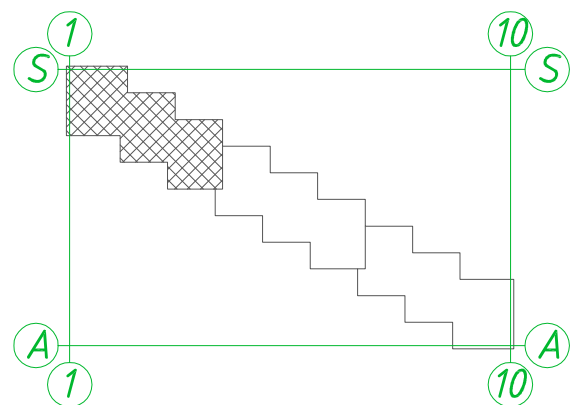

A 1283	PV	I. Levickienė	2016	UAB "Projektų biuras"
Atestato Nr.	UAB "EKSPA PRO"		Daugiabučių gyv. namų Zujūnų g. 4, Vilniaus m. sav. statybos projektas	
4602	tel. +37061278519, El.paštas: danas@ekspapro.lt			
15123	PDV	D. Krulikovskij	2016	KORPUSAS H Rostverko tarp ašių 1-4 planas
	Konstr.	D. Krulikovskij	2016	
Stadija	Statytojas: UAB "Pilaitės terasos"		Lapas Lapų	
DP			PB-15-01-01-korpH-SK-DP-10 1 1	

Rostverko tarp ašių 4-7 planas M1:100

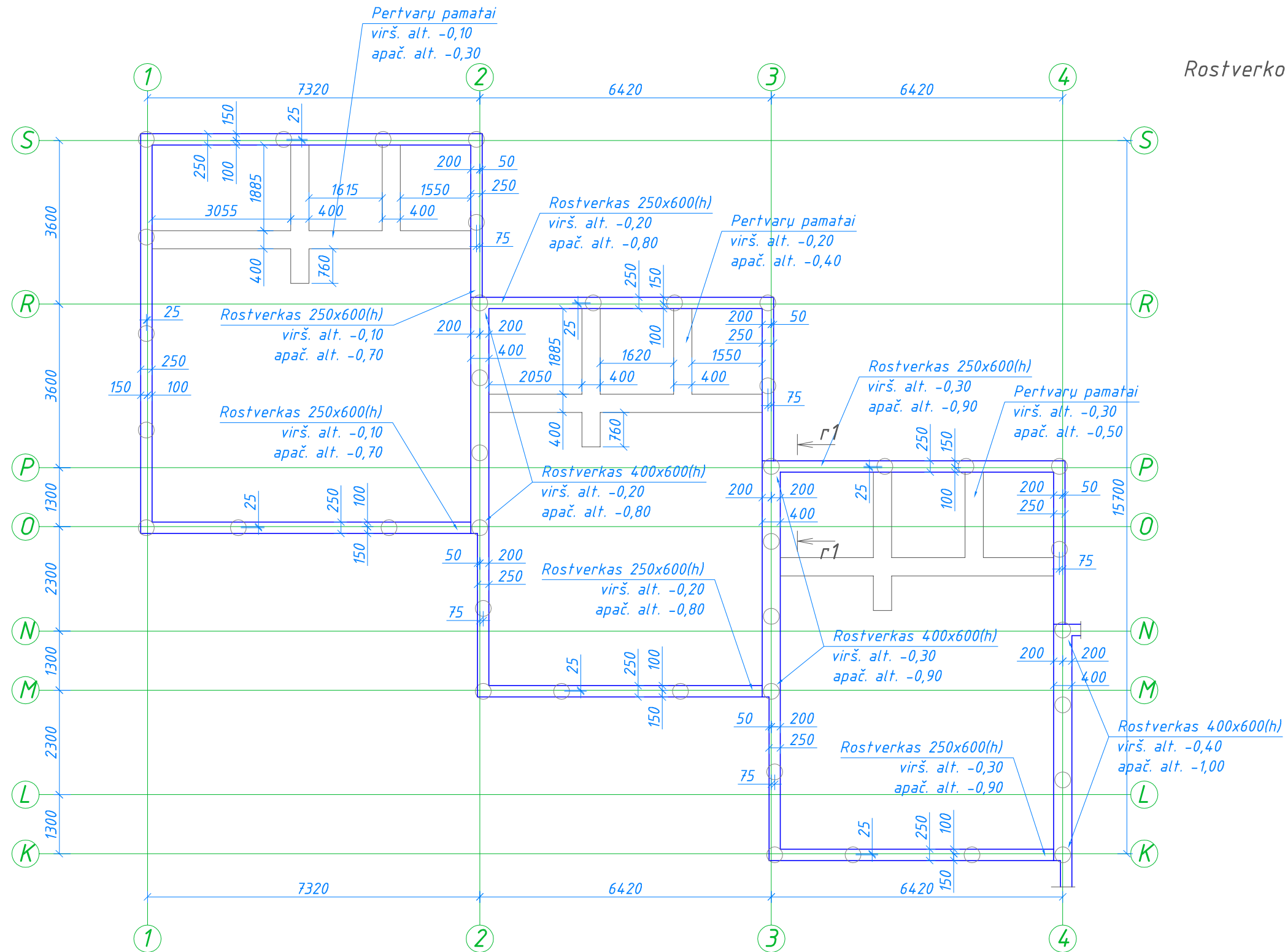
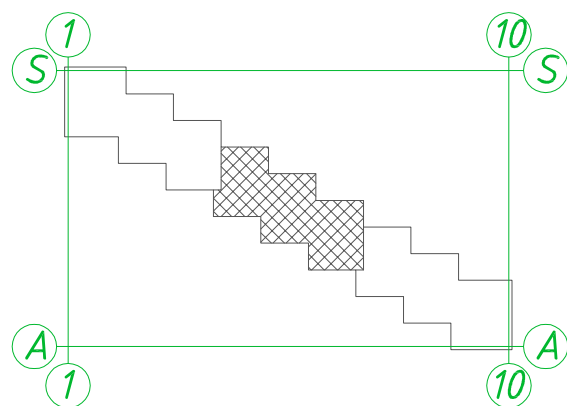
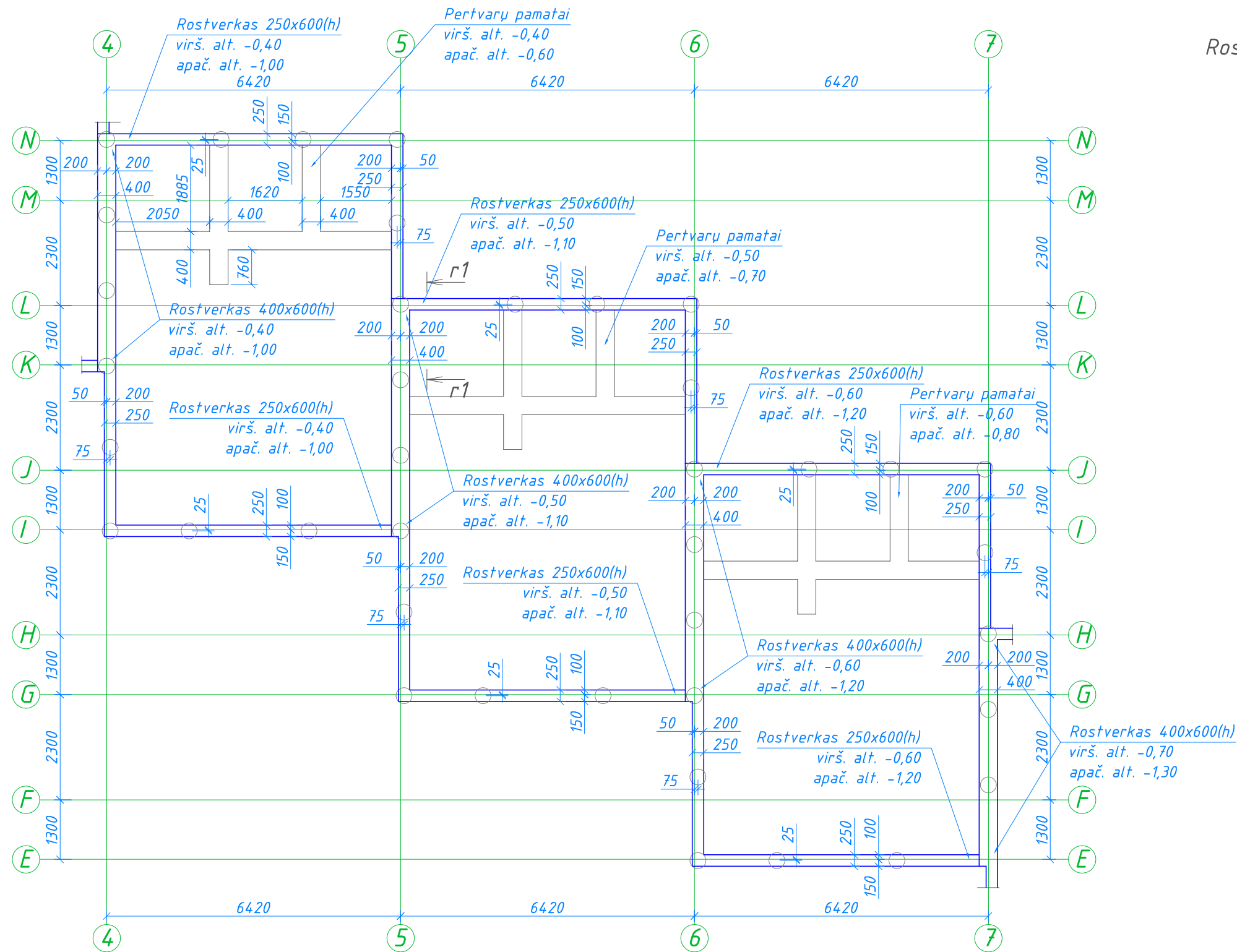

A 1283	PV	I. Levickienė	2016	UAB "Projektų biuras"
Atestato Nr.	UAB "EKSPA PRO"		Daugiabučių gyv. namų Zujūnų g. 4, Vilniaus m. sav. statybos projektas	
4602	tel. +37061278519, El.paštas: danas@ekspapro.lt			
15123	PDV	D. Krulikovskij	2016	KORPUSAS H Rostverko tarp ašių 4-7 planas
	Konstr.	D. Krulikovskij	2016	
Stadija	Statytojas: UAB "Pilaitės terasos"		Lapas	Lapų
DP			PB-15-01-01-korpH-SK-DP-11	1 1

Rostverko tarp ašiu 7-10 planas M1:100

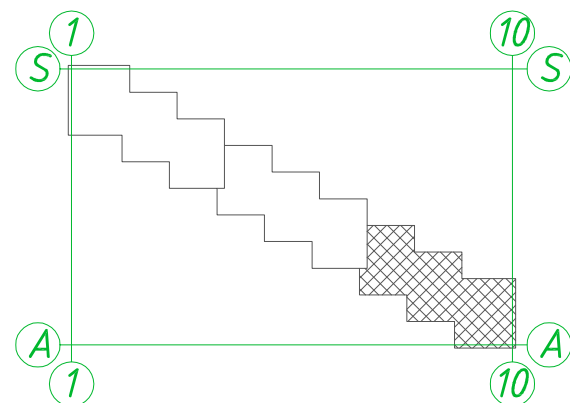
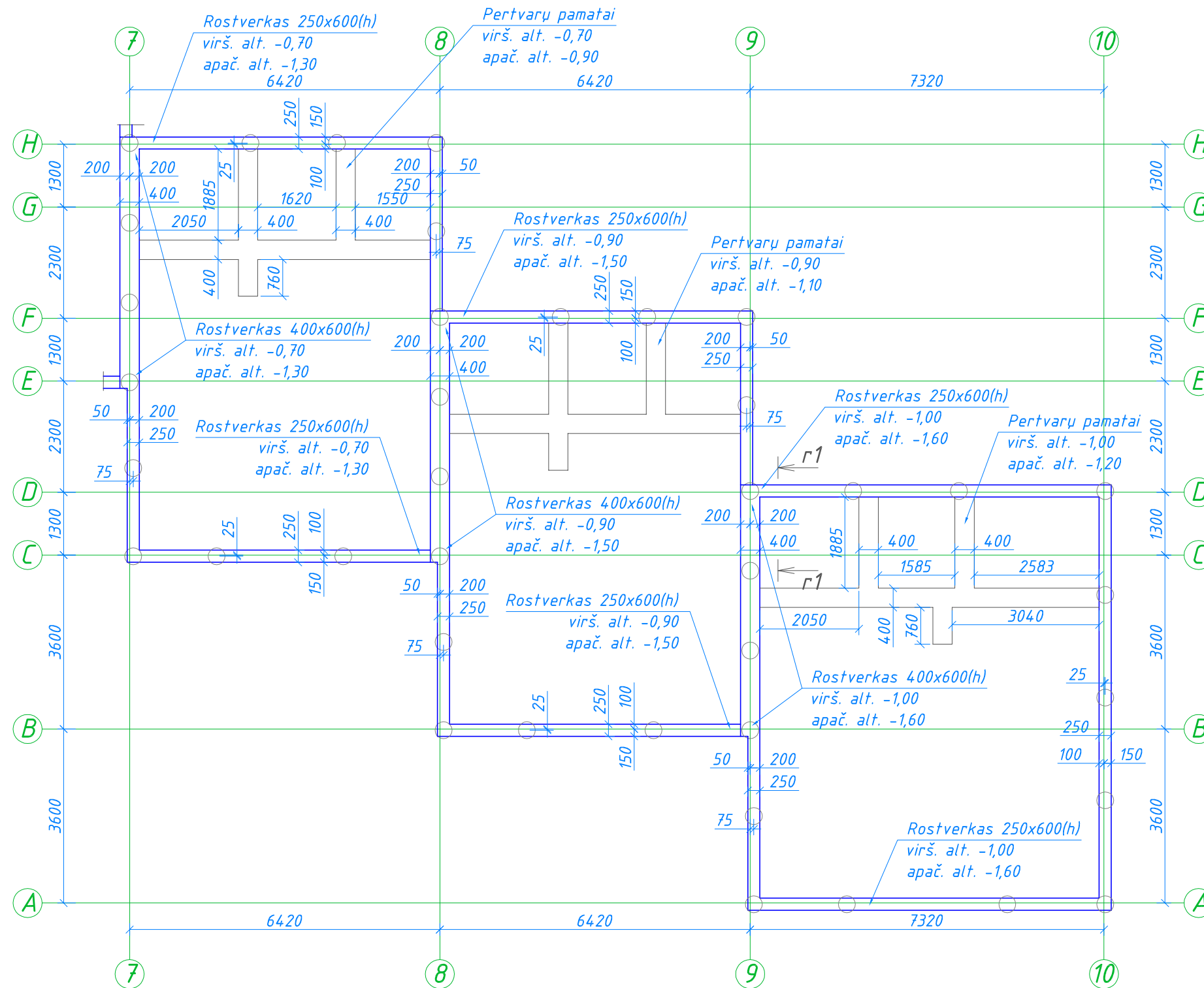

A 1283	PV	I. Levickienė	2016	UAB "Projektų biuras"		
Atestato Nr.	UAB "EKSPA PRO"					
4602	tel. +37061278519, El.paštas: danas@ekspapro.lt					
15123	PDV	D. Krulikovskij	2016	KORPUSAS H Rostverko tarp ašiu 7-10 planas		
	Konstr.	D. Krulikovskij	2016			
Stadija	Statytojas: UAB "Pilaitės terasos"			Lapas	Lapų	
DP				PB-15-01-01-korpH-SK-DP-12	1	1

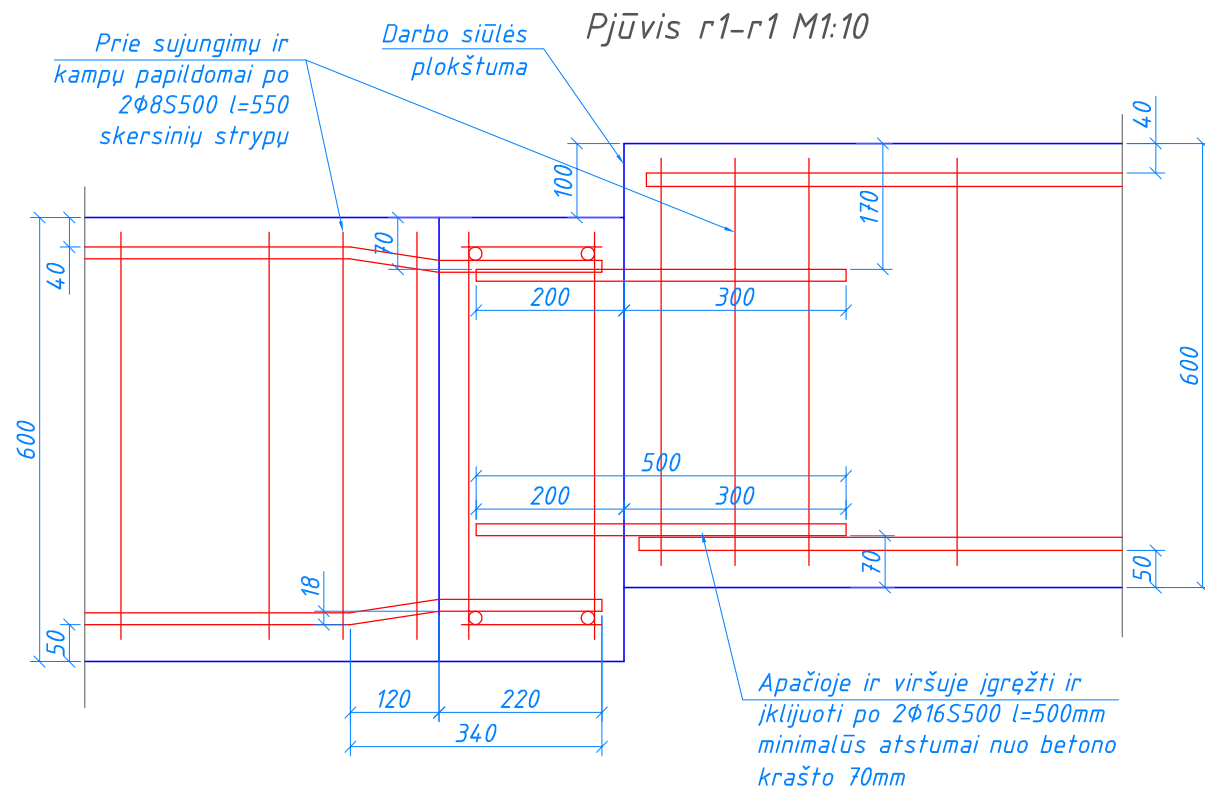

Rostverko 250x600 armavimas M1:10

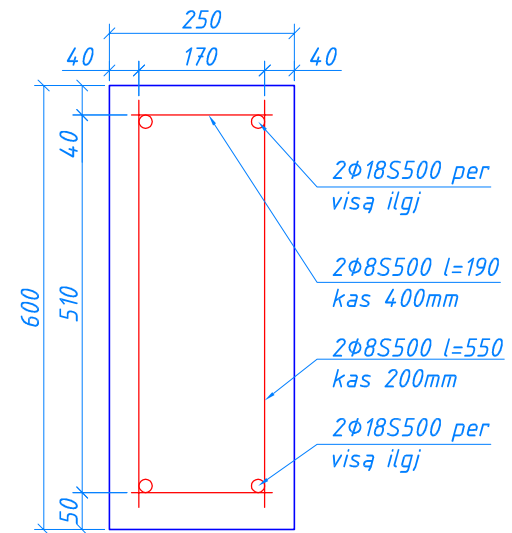

Rostverko 400x600 armavimas M1:10

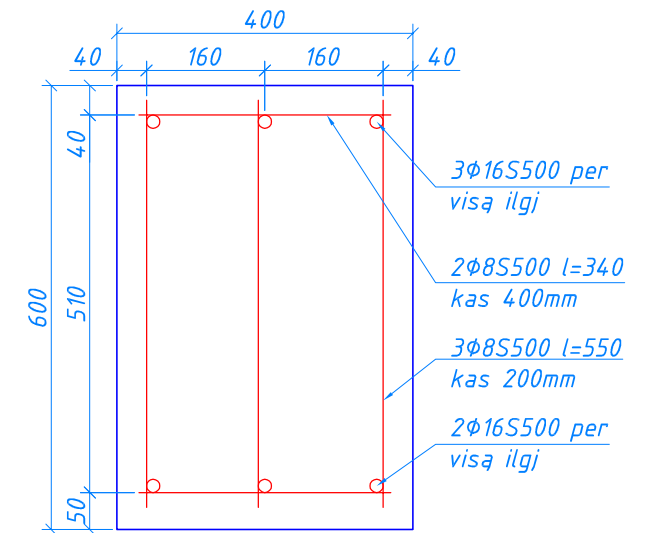

PAPILDOMAS ROSTVERKO KAMPŲ ARMAVIMAS M1:10

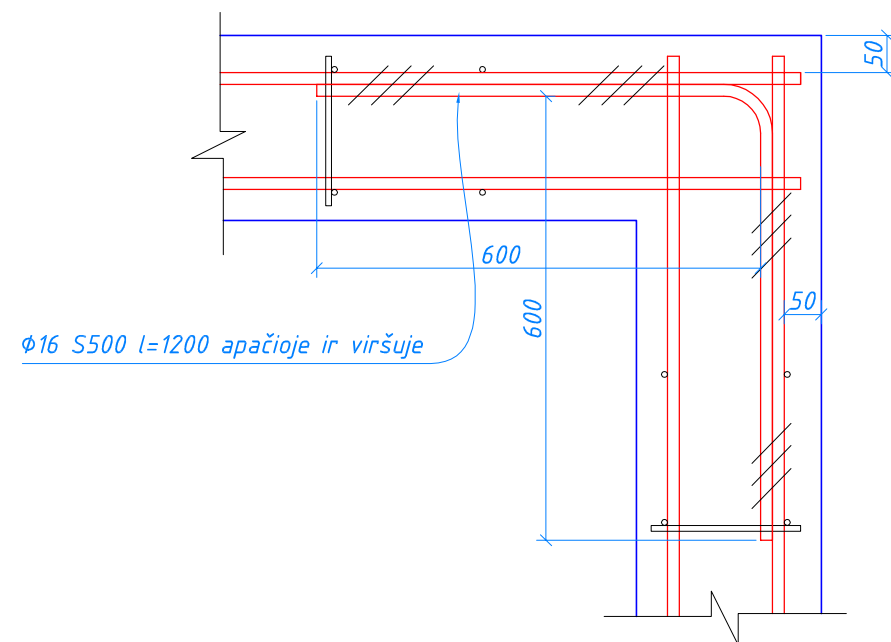

Rostverkai									
Poz.	Skerspjūvis/ Pavadinimas			Standartas	Kiekis	Masė		Mat. vnt.	
						Vieneto	Viso		
Armatūros strypai									
1	Ø	18	750080	S500, LST EN 10080	1	1498,54	1498,54	kg	
2	Ø	16	249600	S500, LST EN 10080	1	394,00	394,00	kg	
3	Ø	16	1200	S500, LST EN 10080	40	1,89	75,77	kg	
4	Ø	16	500	S500, LST EN 10080	64	0,79	50,51	kg	
5	Ø	8	550	S500, LST EN 10080	2510	0,22	544,79	kg	
6	Ø	8	340	S500, LST EN 10080	210	0,13	28,18	kg	
7	Ø	8	190	S500, LST EN 10080	940	0,07	70,48	kg	
Viso armatūros:							2662	kg	
Betonas									
	250	600	187520	C25/30-XC2, LST EN 206:2014			28,13	m ³	
	400	600	41600	C25/30-XC2, LST EN 206:2014			9,98	m ³	

PASTABOS:

1. Darbo armatūros strypus jungti užleidžiant po 40d, kur d - strypo skersmuo.

A 1283	PV	I. Levickienė	2016	UAB "Projektų biuras"
--------	----	---------------	------	-----------------------

Atestato Nr.	UAB "EKSPA PRO"			Daugiabučių gyv. namų Zujūnų g. 4, Vilniaus m. sav. statybos projektas	
4602	tel. +37061278519, El.paštas: danas@ekspapro.lt				
15123	PDV	D. Krulikovskij	2016	KORPUSAS H Rostverko armavimas	
	Konstr.	D. Krulikovskij	2016		
Stadija	Statytojas: UAB "Pilaitės terasos"			Lapas	Lapų
DP				1	1

Pertvarų pamatai M1:10

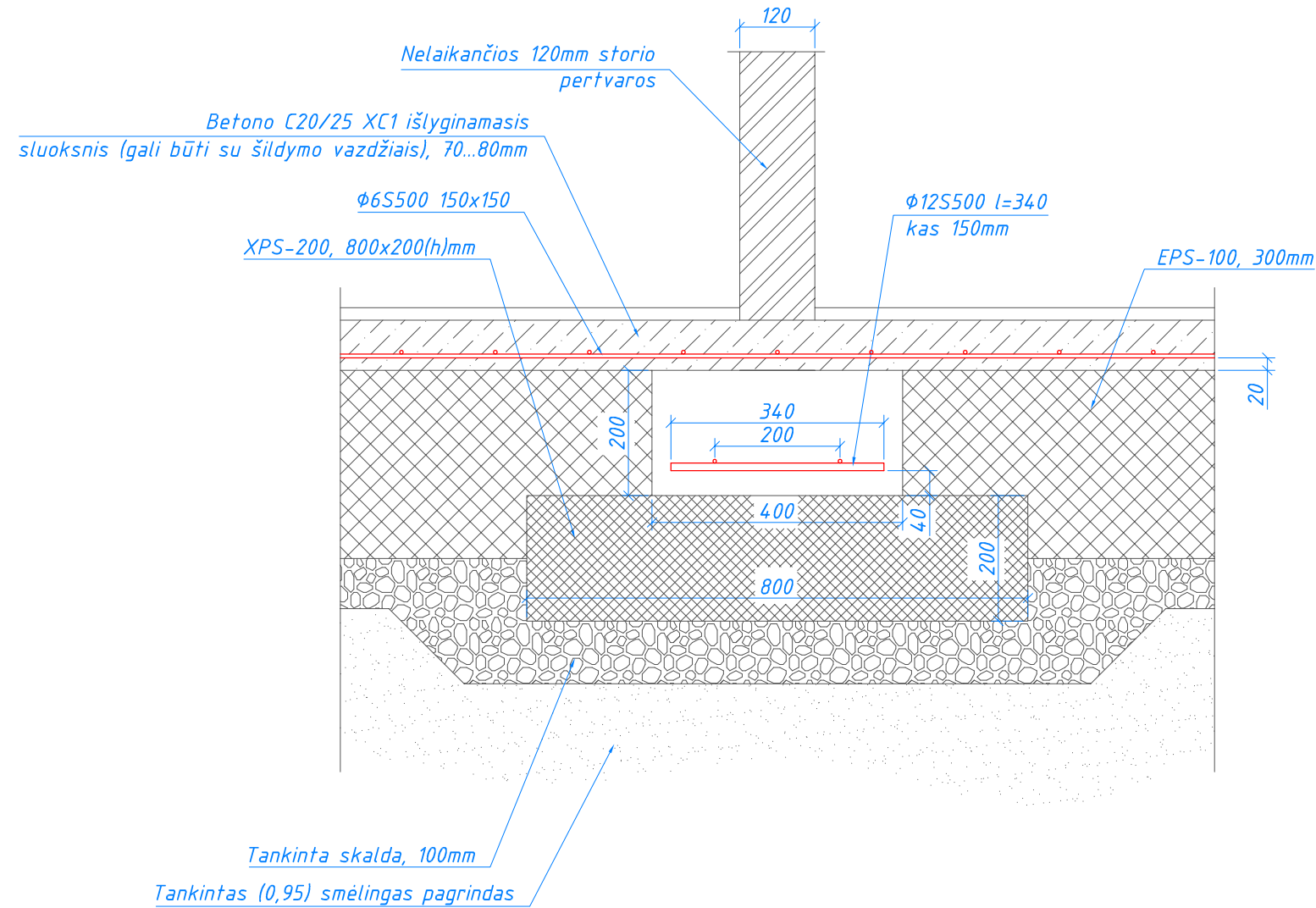

Pertvarų pamatai								
Poz.	Skerspjūvis/ Pavadinimas			Standartas	Kiekis	Masė		Mat. vnt.
						Vieneto	Viso	
Armatūros strypai								
1	Ø	12	218050	S500, LST EN 10080	1	193,61	193,61	kg
2	Ø	6	192400	S500, LST EN 10080	1	42,71	42,71	kg
						Viso armatūros:	236	kg
Betonas								
	200	400	96200	C20/25-XC1, LST EN 206:2014			7,70	m ³

PASTABOS:

1. Darbo armatūros strypus jungti užleidžiant po 40d, kur d – strypo skersmuo.

A 1283	PV	I. Levickienė	2016	UAB "Projektų biuras"
Atestato Nr.	UAB "EKSPA PRO"			Daugiabučių gyv. namų Zujūnų g. 4, Vilniaus m. sav. statybos projektas
4602	tel. +37061278519, El.paštas: danas@ekspapro.lt			
15123	PDV	D. Krulikovskij	2016	KORPUSAS H Pertvarų pamatai
	Konstr.	D. Krulikovskij	2016	
Stadija	Statytojas: UAB "Pilaitės terasos"			Lapas Lapų
DP				PB-15-01-01-korpH-SK-DP-15
				1 1

Namo A pirmo aukšto sienų ir saramų planas M1:50

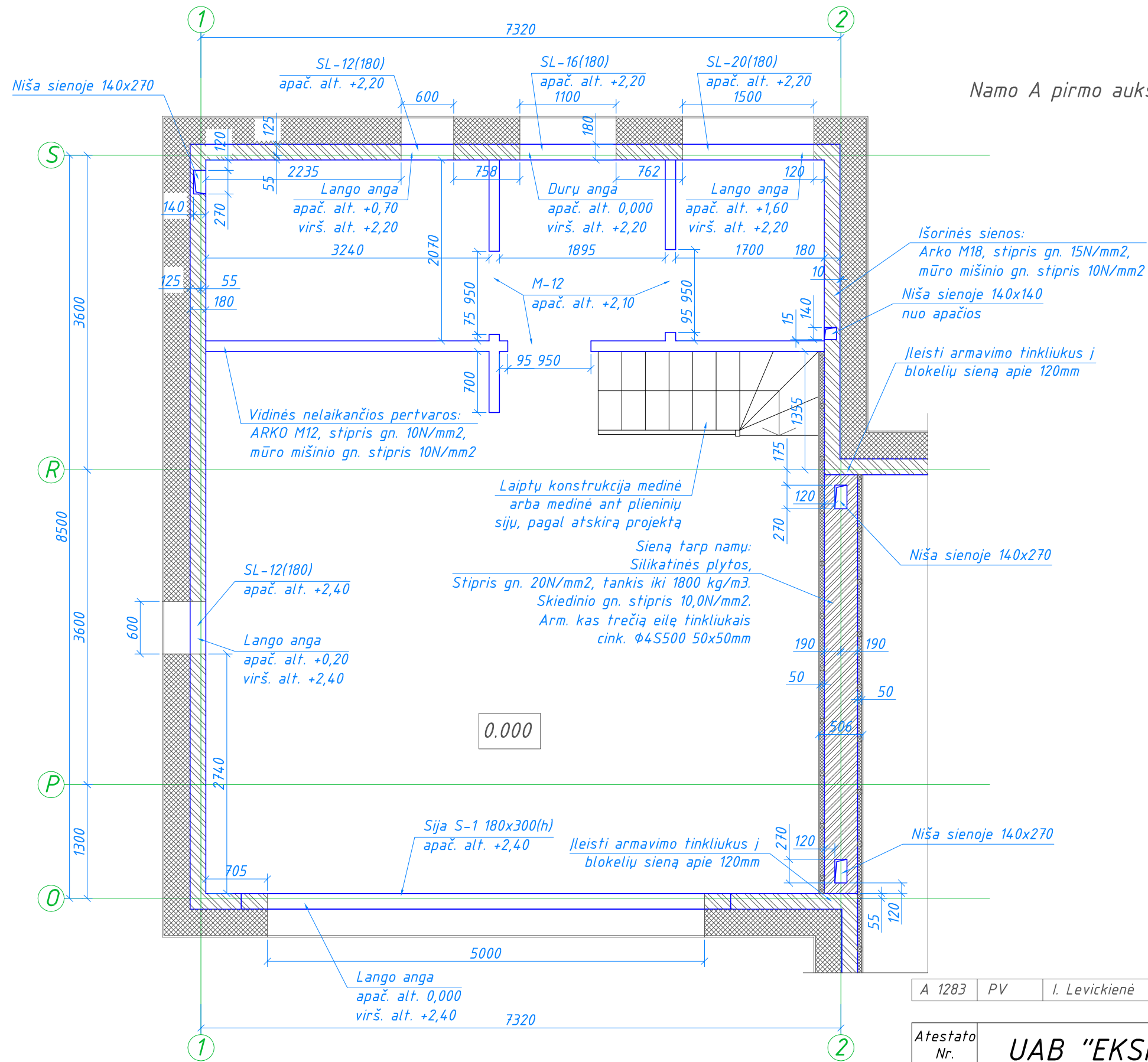

Saramų ir sijų žiniaraštis			
Poz.	Pavadinimas	Žymėjimas	Kiekis (vnt)
1	M-12		3
2	SL-12(180)		2
3	SL-16(180)		1
4	SL-20(180)		1
5	Sija S-1	C25/30-X0/XC1, LST EN 206:2014	1

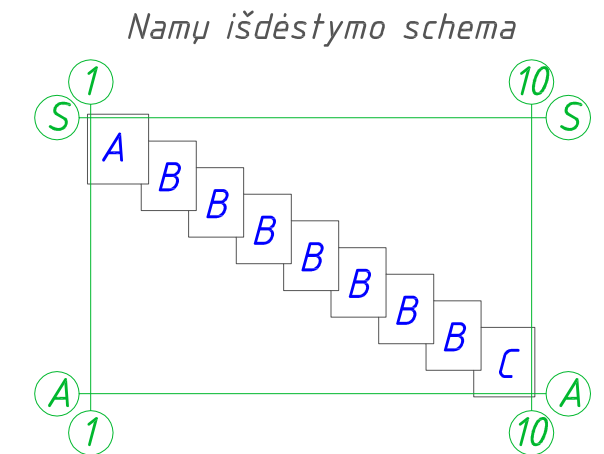

PASTABOS:
 1: Namų A pirmo aukšto sienos mūrijamos iki +2,70.
 2: Nišų altitudes tikslinti tinklų projekte, židinių dūmtraukių nišų apačios altitudės 1800mm nuo grindų.

A 1283	PV	I. Levickienė	2016	UAB "Projektų biuras"
Atestato Nr.	UAB "EKSPA PRO"			
4602	tel. +37061278519, El.paštas: danas@ekspapro.lt			
15123	PDV	D. Krulikovskij	2016	Daugiabučių gyv. namų Zujūnų g. 4, Vilniaus m. sav. statybos projektas
	Konstr.	D. Krulikovskij	2016	
Stadija	Statytojas: UAB "Pilaitės terasos"			Laida
DP				0
	PB-15-01-01-korpH-SK-DP-20			Lapas
				Lapų
				1 1

Namo B pirmo aukšto sienų ir sąramų planas M1:50

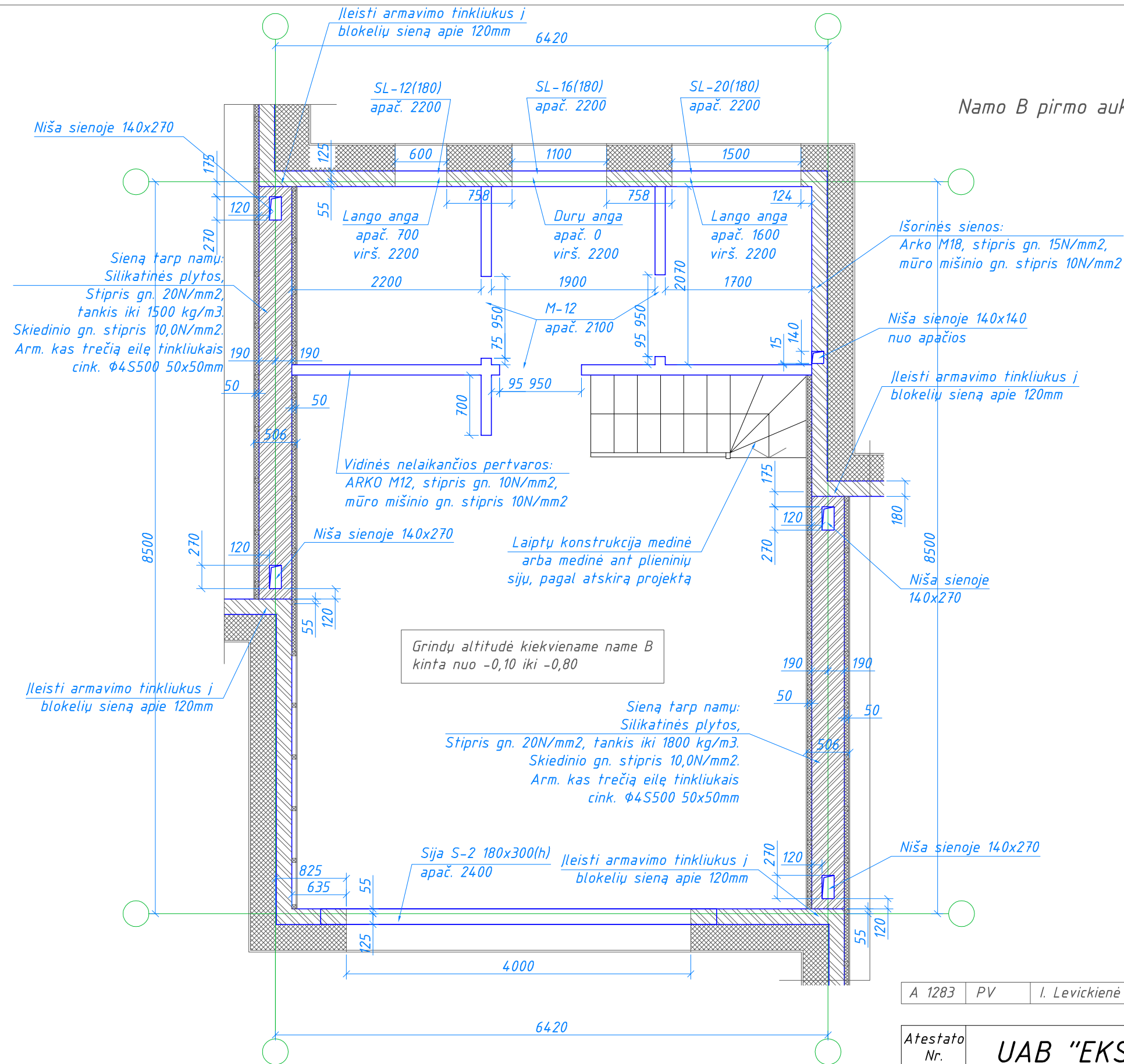

Sąramų ir sijų žiniaraštis			
Poz.	Pavadinimas	Žymėjimas	Kiekis (vnt)
1	M-12		21
2	SL-12(180)		7
3	SL-16(180)		7
4	SL-20(180)		7
5	Sija S-2	C25/30-X0/XC1, LST EN 206:2014	7

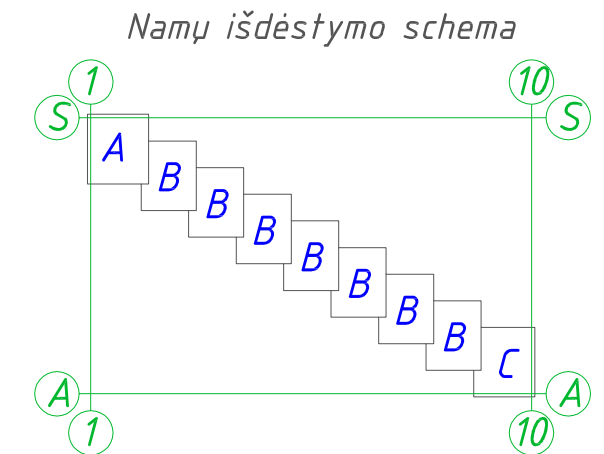

PASTABOS:

- 1: Grindų altitudė kiekviename name B kinta nuo -0,10 iki -0,80, todėl nurodomas tik atstumas nuo kiekvieno namo B grindų altitudės.
- 2: Namu B pirmo aukšto sienos mūrijamos iki 2700.
- 3: Specifikacija paskaičiuota visiems B namams.
- 4: Nišų altitudės tikslinti tinklų projekte, židinių dūmtraukių nišų apačios altitudės 1800mm nuo grindų.

A 1283	PV	I. Levickienė	2016	UAB "Projektų biuras"
Atestato Nr.	UAB "EKSPA PRO"		Daugiabučių gyv. namų Zujūnų g. 4, Vilniaus m. sav. statybos projektas	
4602	tel. +37061278519, El.paštas: danas@ekspapro.lt			
15123	PDV	D. Krulikovskij	2016	KORPUSAS H, NAMAS B Pirmo aukšto sienų ir sąramų planas
	Konstr.	D. Krulikovskij	2016	
Stadija	Statytojas: UAB "Pilaitės terasos"		Lapas	Lapų
DP			1	1

Namo C pirmo aukšto sienų ir sąramų planas M1:50

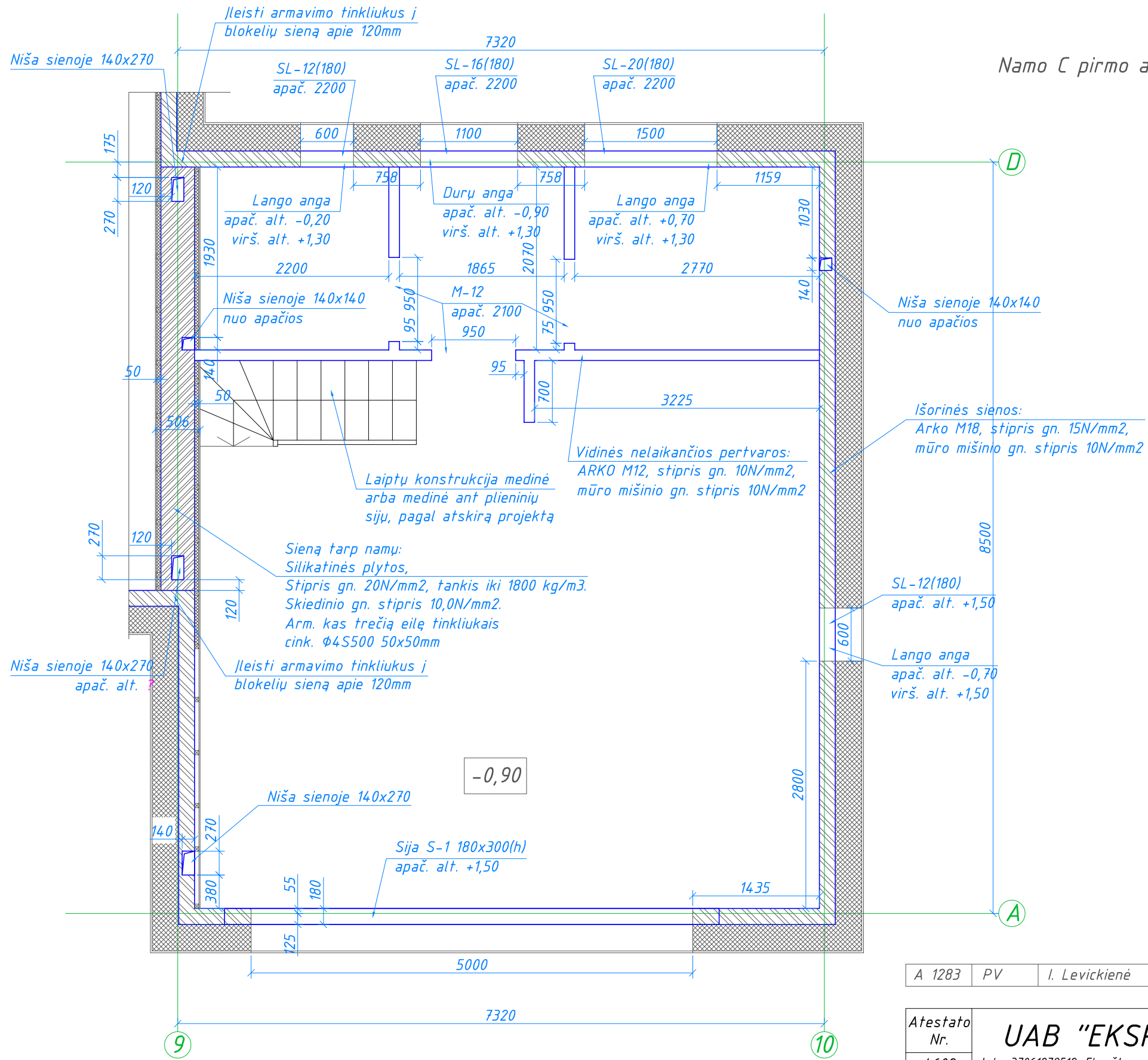

Sąramų ir sijų žiniaraštis			
Poz.	Pavadinimas	Žymėjimas	Kiekis (vnt)
1	M-12		3
2	SL-12(180)		2
3	SL-16(180)		1
4	SL-20(180)		1
5	Sija S-1	C25/30-X0/XC1, LST EN 206:2014	1

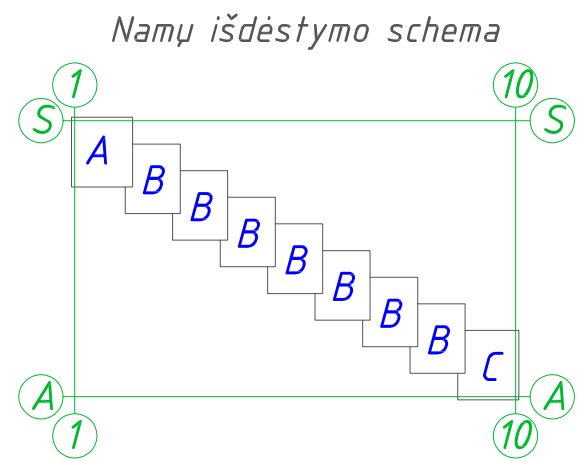

PASTABOS:
 1: Namų A pirmo aukšto sienos mūrijamos iki +2,70.
 2: Nišų altitudės tikslinti tinklų projekte, židinių dūmtraukių nišų apačios altitudės 1800mm nuo grindų.

A 1283	PV	I. Levickienė	2016	UAB "Projektų biuras"		
Atestato Nr.	UAB "EKSPA PRO"					
4602	tel. +37061278519, El.paštas: danas@ekspapro.lt					
15123	PDV	D. Krulikovskij	2016	Daugiabučių gyv. namų Zujūnų g. 4, Vilniaus m. sav. statybos projektas		
	Konstr.	D. Krulikovskij	2016			
Stadija	Statytojas: UAB "Pilaitės terasos"			Lapas	Lapų	
DP				PB-15-01-01-korPH-SK-DP-22	1	1

Namo A pirmo aukšto perdangų planas M1:50

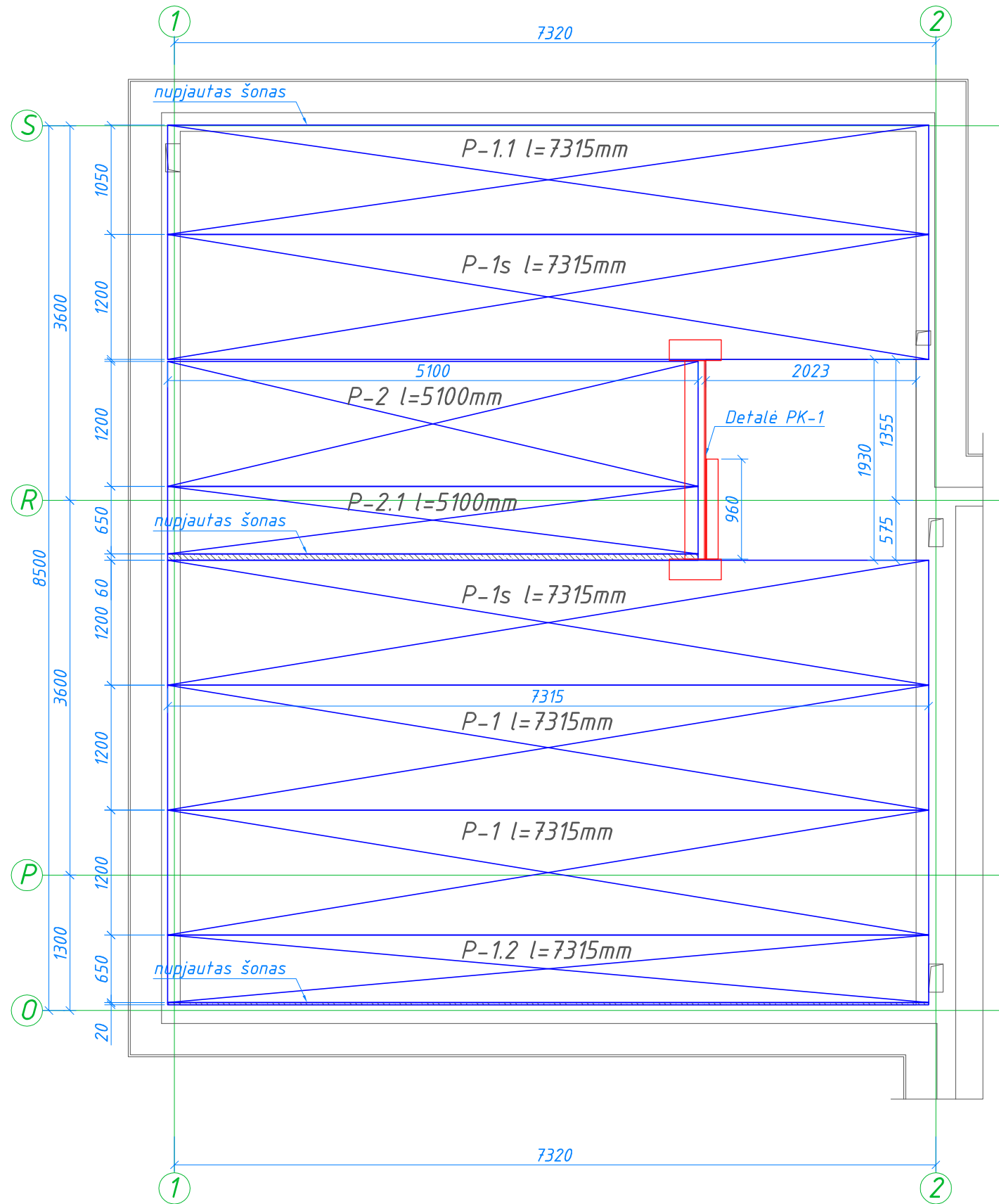

PASTABOS:

- 1: Visos nišų angos išdaužomos po perdangos plokščių sumontavimo.
- 2: Nurodytos skaičiuojamosios perdangų apkrovos be plokščių nuosavo svorio.
- 3: Namų A perdangų apačios altitudė +2,70.

P-1s apkrovų išdėstymas M1:50

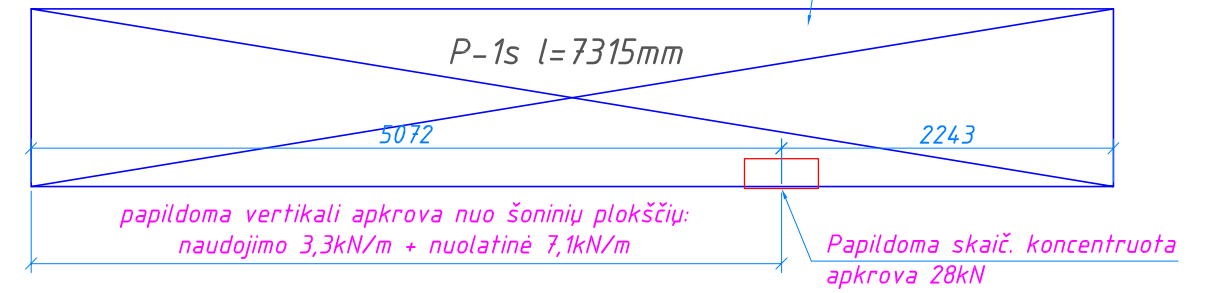

Surenkamų kiarymėtų plokščių žiniaraštis

Poz.	Profilis	Ilgis	Plotis	Kiekis	Skaičiuojamosios apkrovos	
					Naudojimo, kPa	Nuolatinė, kPa
P-1s	PKE220	7315	1200	2	žiūrėti apkrovų planą	
P-1	PKE200	7315	1200	2	3,70	3,00
P-1.1	PKE200	7315	1050	1		
P-1.2	PKE200	7315	650	1		
P-2	PKE200	5100	1200	1		
P-2.1	PKE200	5100	650	1		
Viso:				8		

Namų išdėstymo schema

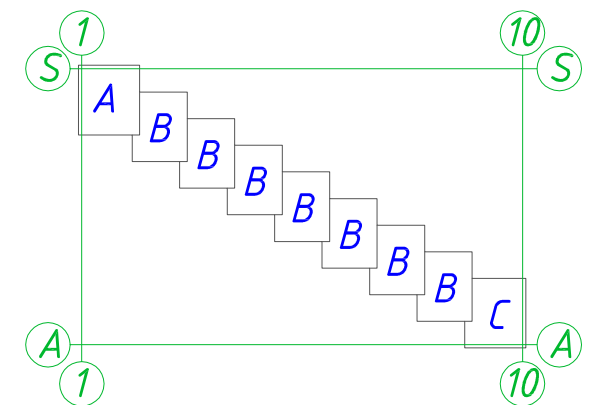

A 1283	PV	I. Levickienė	2016	UAB "Projektų biuras"
Atestato Nr.	UAB "EKSPA PRO"			Daugiabučių gyv. namų Zujūnų g. 4, Vilniaus m. sav. statybos projektas
4602	tel. +37061278519, El.paštas: danas@ekspapro.lt			
15123	PDV	D. Krulikovskij	2016	KORPUSAS H, NAMAS A Pirmo aukšto perdangų planas
	Konstr.	D. Krulikovskij	2016	
Stadija	Statytojas: UAB "Pilaitės terasos"			Lapas Lapų
DP				PB-15-01-01-korPH-SK-DP-23 1 1

Namo B pirmo aukšto perdangų planas M1:50

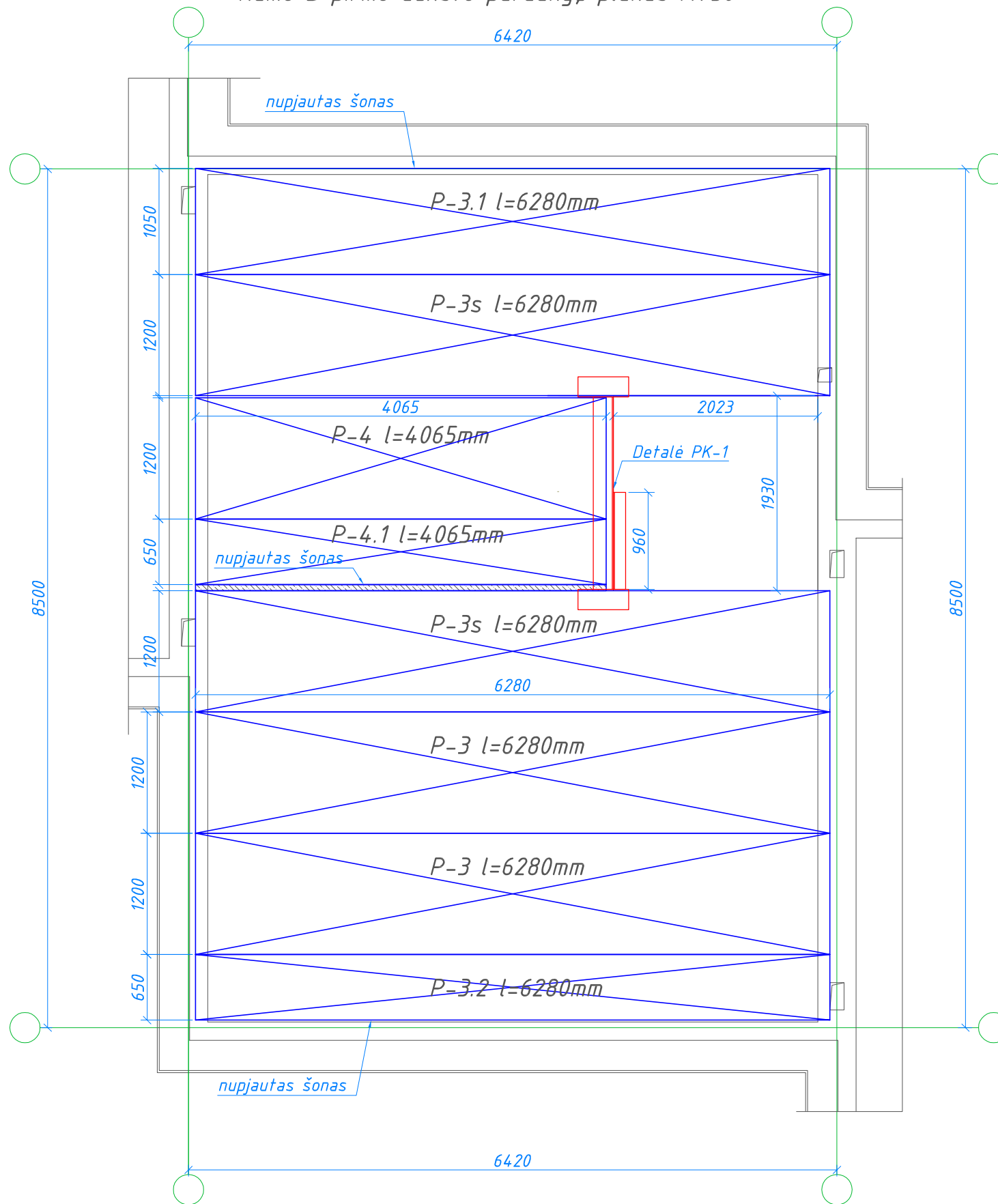

PASTABOS:

- 1: Grindų altitudė kiekviename name B kinta nuo -0,10 iki -0,80, todėl nurodomas tik atstumas nuo kiekvieno namo B grindų altitudės.
- 2: Namu B perdangų apačios 2700 nuo grindų.
- 3: Visos nišų angos išdaužomos po perdangos plokščių sumontavimo.
- 4: Nurodytos skaičiuojamosios perdangų apkrovos be plokščių nuosavo svorio.

P-3s apkrovų išdėstymas M1:50

Skaič. išskirstyta apkrova:
- naudojimo 3,70kPa,
- nuolatinė 2,60kPa.

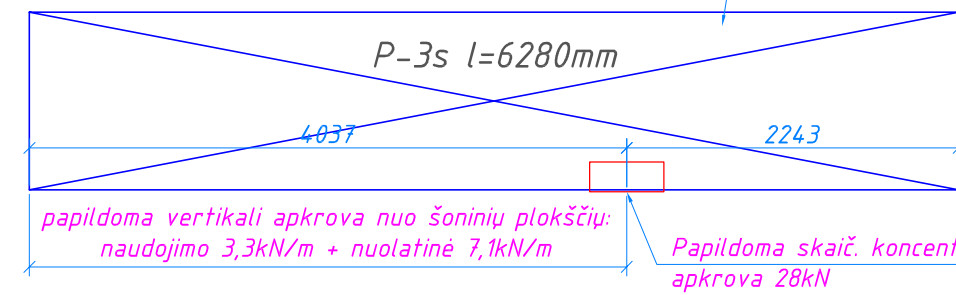

Surenkamų kiarymėtų plokščių žiniaraštis

Poz.	Profilis	Ilgis	Plotis	Kiekis	Skaičiuojamosios apkrovos		
					Naudojimo, kPa	Nuolatinė, kPa	
P-3s	PKE200	6280	1200	14	žiūrėti apkrovų planą		
P-3	PKE200	6280	1200	14	žiūrėti apkrovų planą		
P-3.1	PKE200	6280	1050	7	3,70	3,00	
P-3.2	PKE200	6280	650	7			
P-4	PKE200	4065	1200	7			
P-4.1	PKE200	4065	650	7			
				Viso:	56		

Namų išdėstymo schema

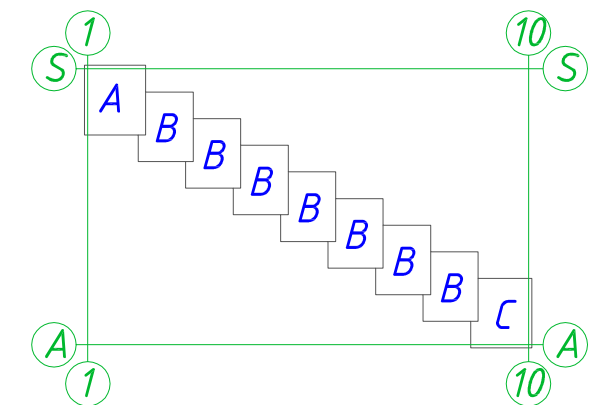

A 1283	PV	I. Levickienė	2016	UAB "Projektų biuras"
Atestato Nr.	UAB "EKSPA PRO"		Daugiabučių gyv. namų Zujūnų g. 4, Vilniaus m. sav. statybos projektas	
4602	tel. +37061278519, El.paštas: danas@ekspapro.lt			
15123	PDV	D. Krulikovskij	2016	KORPUSAS H, NAMAS B Pirmo aukšto perdangų planas
	Konstr.	D. Krulikovskij	2016	
Stadija	Statytojas: UAB "Pilaitės terasos"		PB-15-01-01-korPH-SK-DP-24	Lapas
DP				Lapų
				1
				1

Namo C pirmo aukšto perdangų planas M1:50

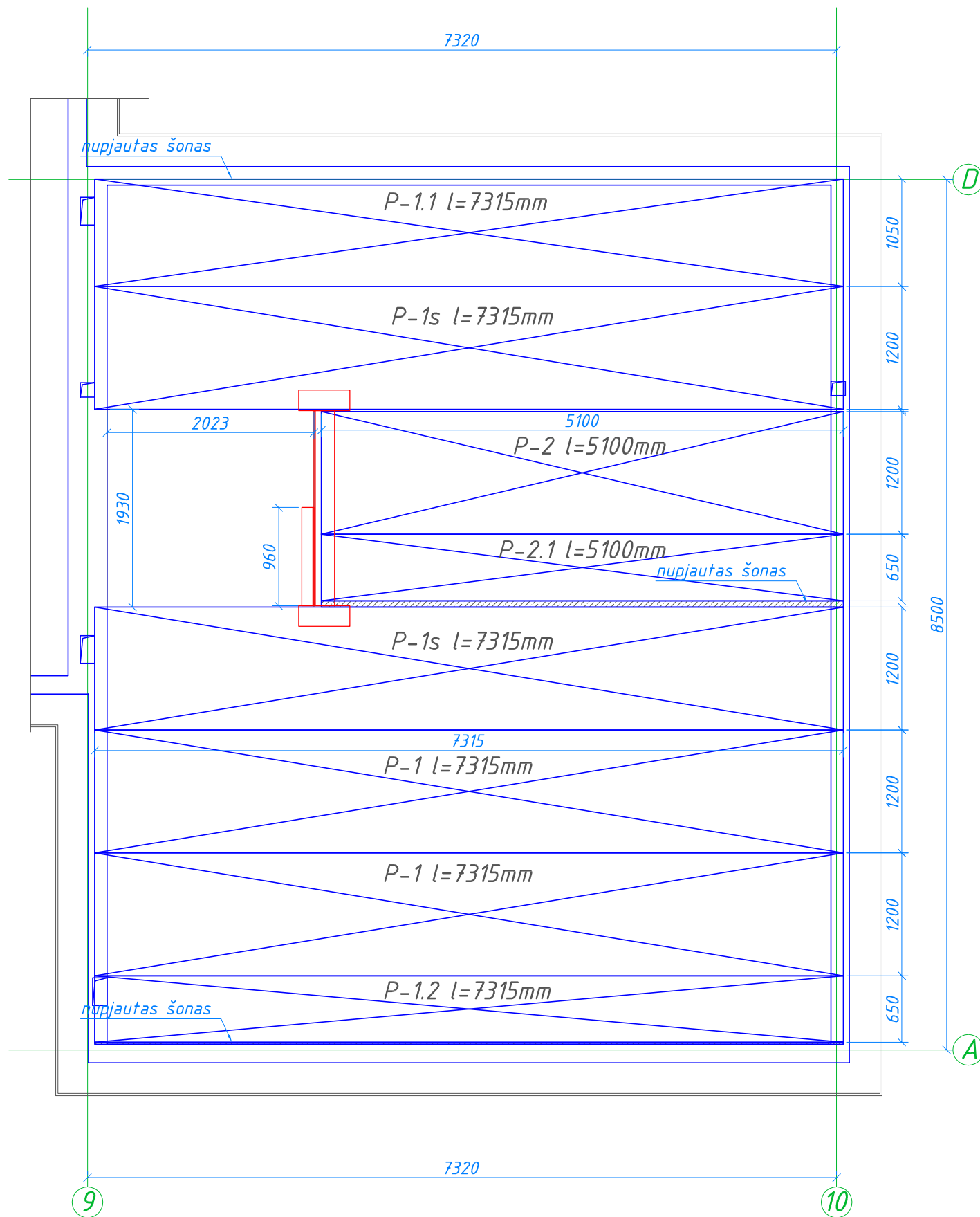

PASTABOS:

- 1: Visos nišų angos išdaužomos po perdangos plokščių sumontavimo.
- 2: Nurodytos skaičiuojamosios perdangų apkrovos be plokščių nuosavo svorio.
- 3: Namų C perdangų apačios altitudė +1,80.

P-1s apkrovų išdėstymas M1:50

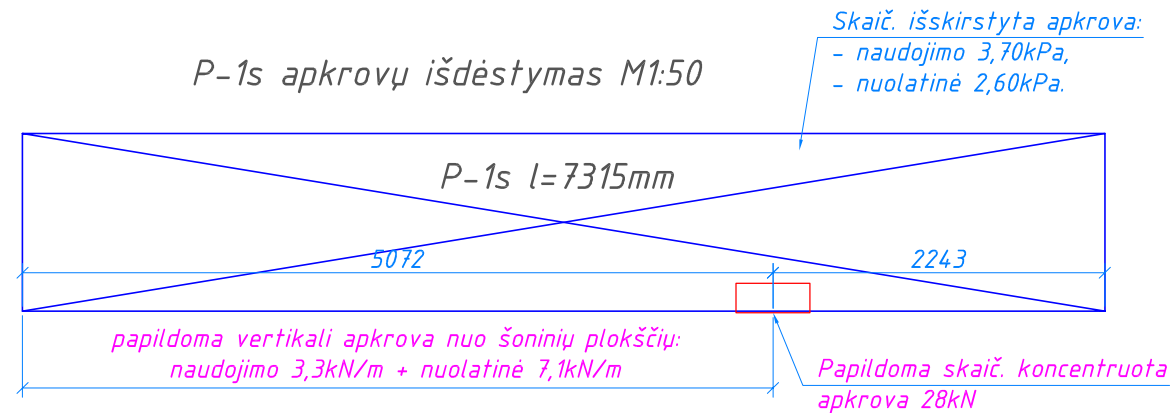

Surenkamų kiarmėtu plokščių žiniaraštis

Poz.	Profilis	Ilgis	Plotis	Kiekis	Skaičiuojamosios apkrovos	
					Naudojimo, kPa	Nuolatinė, kPa
P-1s	PKE220	7315	1200	2	žiūrėti apkrovų planą	
P-1	PKE200	7315	1200	2	3,70	3,00
P-1.1	PKE200	7315	1050	1		
P-1.2	PKE200	7315	650	1		
P-2	PKE200	5100	1200	1		
P-2.1	PKE200	5100	650	1		
Viso:				8		

Namų išdėstymo schema

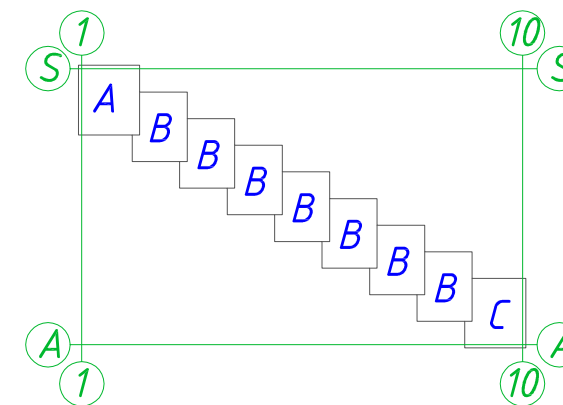

A 1283	PV	I. Levickienė	2016	UAB "Projektų biuras"
Atestato Nr.	UAB "EKSPA PRO"		Daugiabučių gyv. namų Zujūnų g. 4, Vilniaus m. sav. statybos projektas	
4602	tel. +37061278519, El.paštas: danas@ekspapro.lt			
15123	PDV	D. Krulikovskij	2016	KORPUSAS H, NAMAS C Pirmo aukšto perdangų planas
	Konstr.	D. Krulikovskij	2016	
Stadija	Statytojas: UAB "Pilaitės terasos"		PB-15-01-01-korpH-SK-DP-25	Lapas
DP				Lapų
				1
				1

Namo A antro aukšto sienų ir sąramų planas M1:50

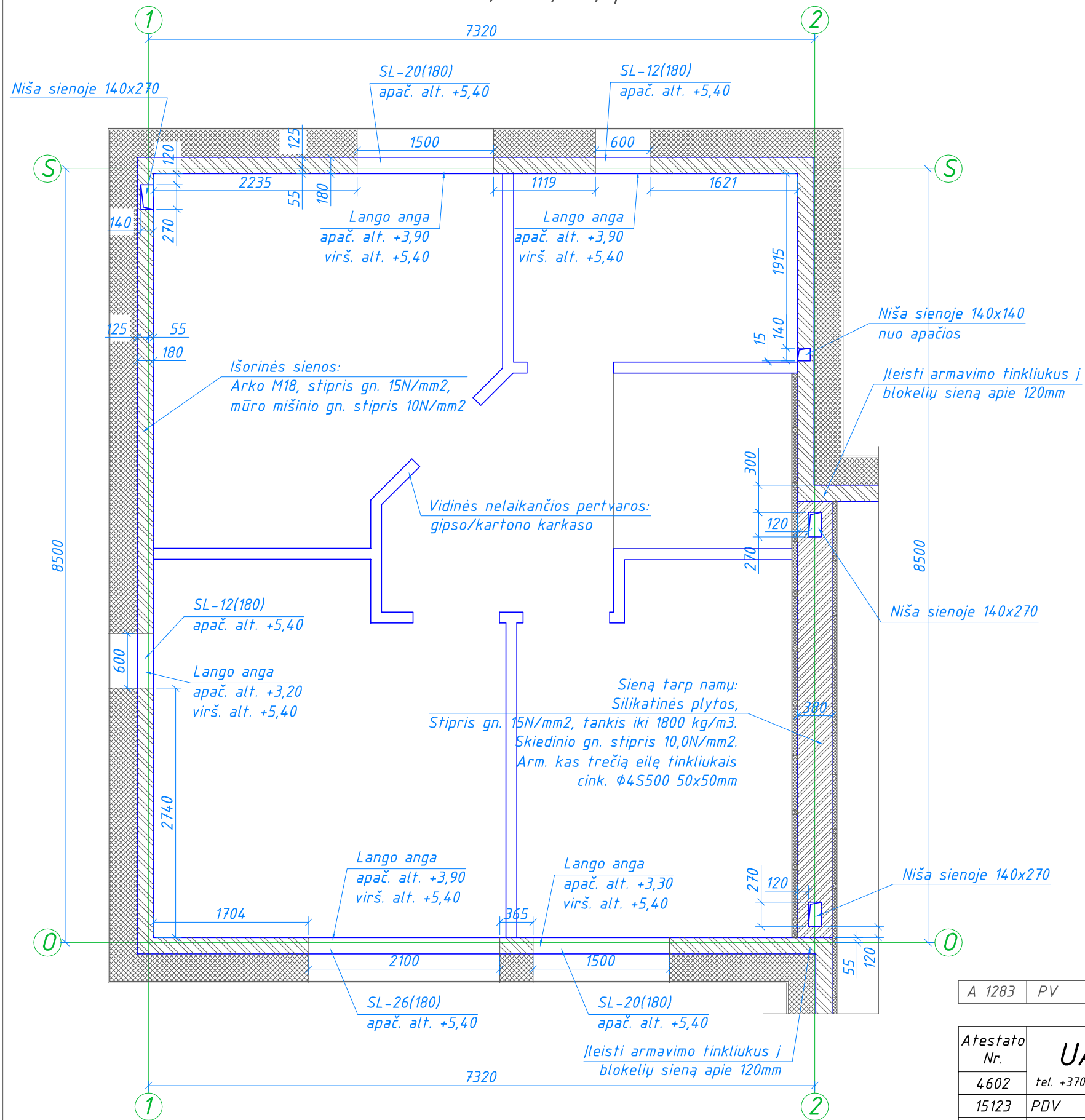

PASTABOS:
1: Nišų altitudes tikslinti tinklų projekte.

1 ašies sienos išklotinė M1:100

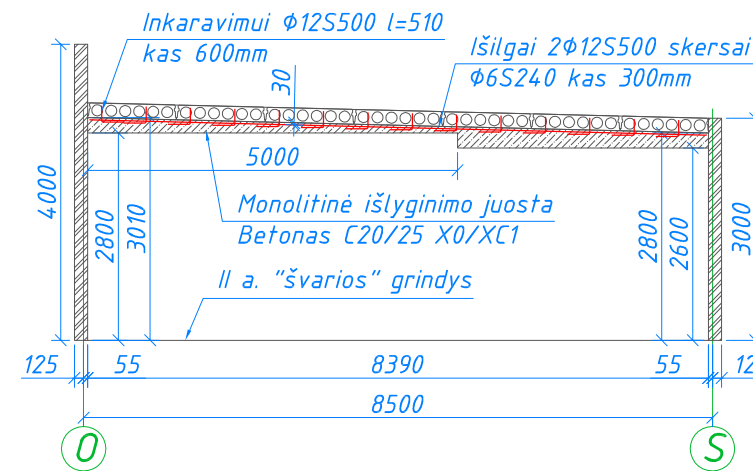

Poz.	Pavadinimas	Žymėjimas	Kiekis (vnt)
1	SL-12(180)		2
2	SL-20(180)		2
3	SL-26(180)		1

Namų išdėstymo schema

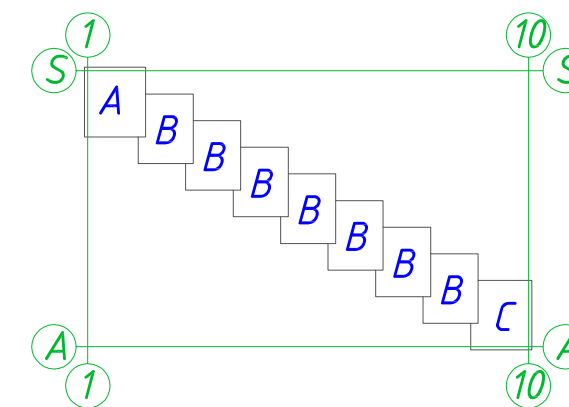

A 1283	PV	I. Levickienė	2016	UAB "Projektų biuras"
Atestato Nr.	UAB "EKSPA PRO"			
4602	tel. +37061278519, El.paštas: danas@ekspapro.lt			
15123	PDV	D. Krulikovskij	2016	Daugiabučių gyv. namų Zujūnų g. 4, Vilniaus m. sav. statybos projektas
	Konstr.	D. Krulikovskij	2016	
Stadija	Statytojas: UAB "Pilaitės terasos"			Laida
DP				0
	PB-15-01-01-korpH-SK-DP-30			Lapas
				Lapų
				1 1

Namo B antro aukšto sienų ir sąramų planas M1:50

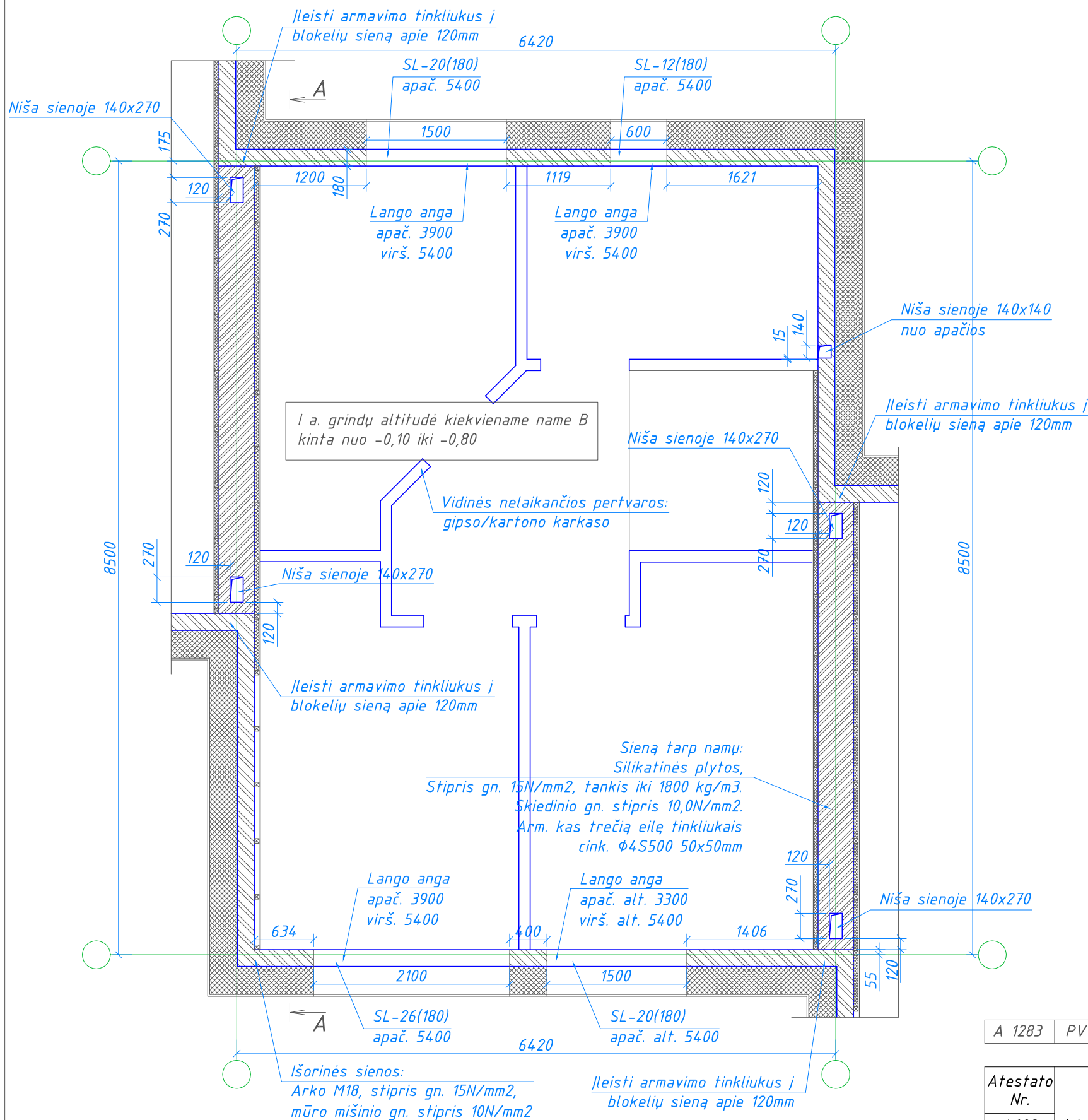

PASTABOS:

- 1: Grindų altitudė kiekviename name B kinta nuo -0,10 iki -0,80, todėl nurodomas tik atstumas nuo kiekvieno namo B pirmo aukšto "švarių" grindų altitudės.
- 2: Specifikacija paskaičiuota visiems B namams.
- 3: Nišų altitudės tikslinti tinklų projekte.

A-A M1:100

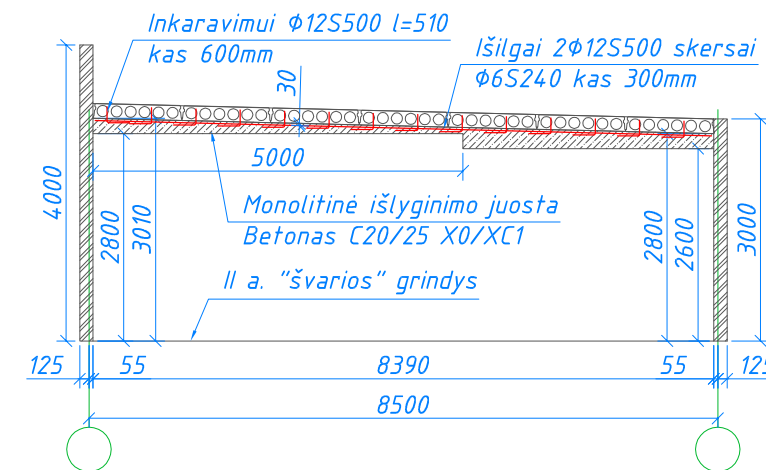

Sąramų ir sijų žiniaraštis

Poz.	Pavadinimas	Žymėjimas	Kiekis (vnt)
1	SL-12(180)		7
2	SL-20(180)		14
3	SL-26(180)		7

Namų išdėstymo schema

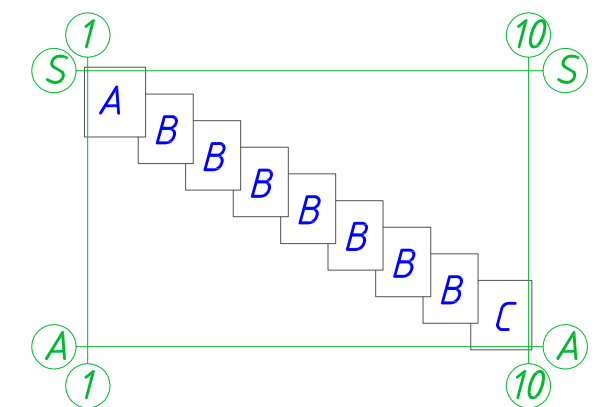

A 1283	PV	I. Levickienė	2016	UAB "Projektų biuras"
Atestato Nr.	UAB "EKSPA PRO"		Daugiabučių gyv. namų Zujūnų g. 4, Vilniaus m. sav. statybos projektas	
4602	tel. +37061278519, El.paštas: danas@ekspapro.lt			
15123	PDV	D. Krulikovskij	2016	KORPUSAS H, NAMAS B Antro aukšto sienų ir sąramų planas
	Konstr.	D. Krulikovskij	2016	
Stadija	Statytojas: UAB "Pilaitės terasos"		Lapas Lapų	
DP			PB-15-01-01-korpH-SK-DP-31 1 1	

Namo C antro aukšto sienų ir sąramų planas M1:50

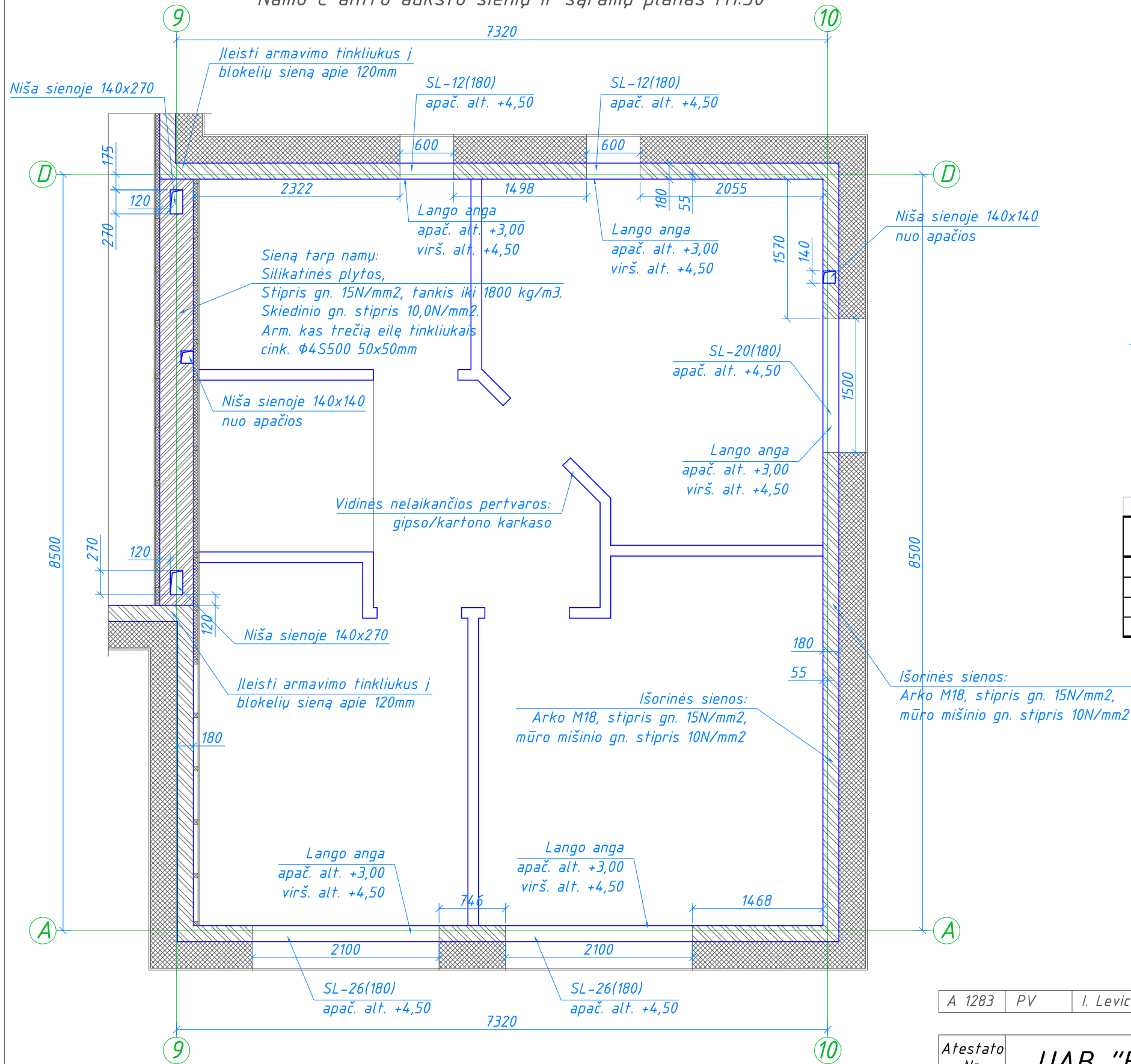

PASTABOS:
1: Nišų altitudes tikslinti tinklų projekte.

10 ašies sienos išklotinė M1:100

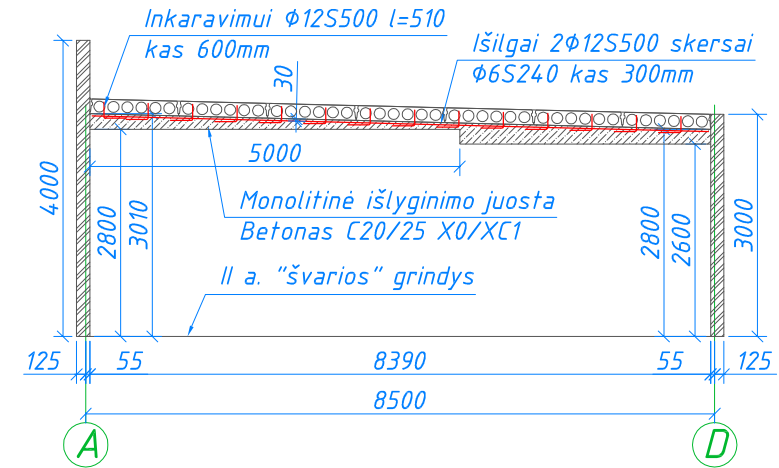

Poz.	Pavadinimas	Žymėjimas	Kiekis (vnt)
1	SL-12(180)		2
2	SL-20(180)		1
3	SL-26(180)		2

Namų išdėstymo schema

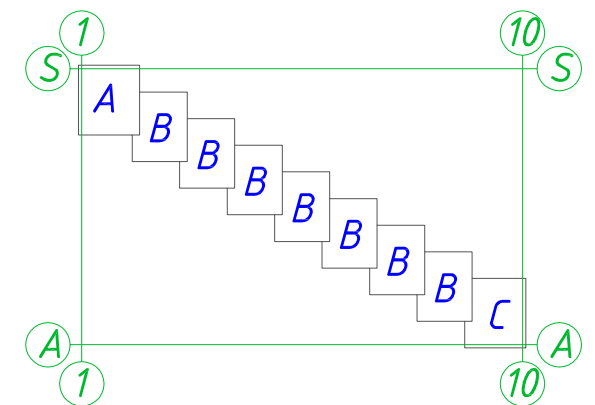

A 1283	PV	I. Levickienė	2016	UAB "Projektų biuras"
Atestato Nr.	UAB "EKSPA PRO"			
4602	tel. +37061278519, El.paštas: danas@ekspapro.lt			
15123	PDV	D. Krulikovskij	2016	Daugiabučių gyv. namų Zujūnų g. 4, Vilniaus m. sav. statybos projektas
	Konstr.	D. Krulikovskij	2016	
Stadija	Statytojas: UAB "Pilaitės terasos"			Laida
DP				0
	PB-15-01-01-korPH-SK-DP-32			Lapas Lapų
				1 1

Namo A antro aukšto perdangų planas M1:50

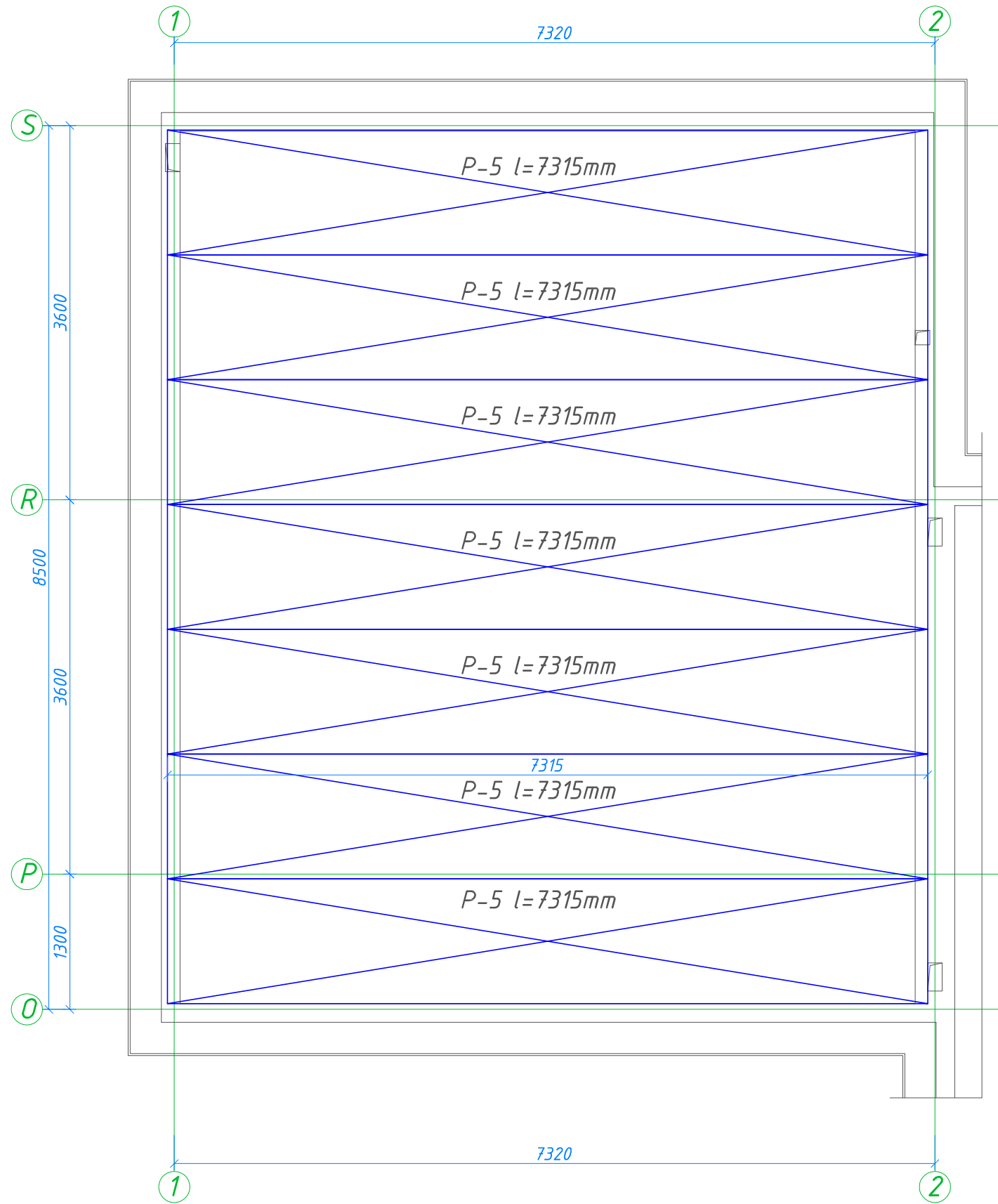

PASTABOS:

- 1: Visos nišų angos išdaužomos po perdangos plokščių sumontavimo.
- 2: Nurodytos skaičiuojamosios perdangų apkrovos be plokščių nuosavo svorio.
- 3: Namu A perdangų apačios altitudė kinta.

Surenkamų kiarymėtų plokščių žiniaraštis

Poz.	Profilis	Ilgis	Plotis	Kiekis	Skaičiuojamosios apkrovos	
					Naudojimo, kPa	Nuolatinė, kPa
P-5	PKE200	7315	1200	7	2,10	1,60
				Viso:	7	

Namų išdėstymo schema

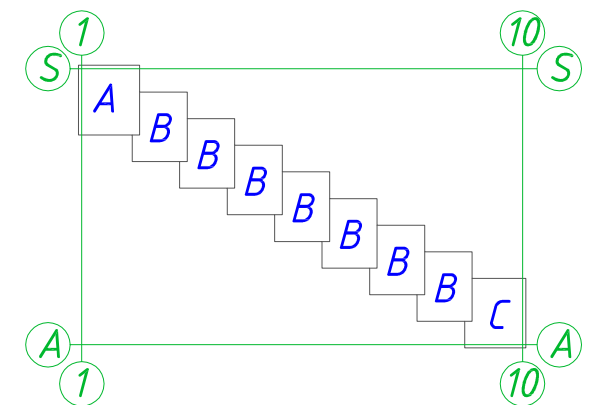

A 1283	PV	I. Levickienė	2016	UAB "Projektų biuras"
Atestato Nr.	UAB "EKSPA PRO"			Daugiabučių gyv. namų Zujūnų g. 4, Vilniaus m. sav. statybos projektas
4602	tel. +37061278519, El.paštas: danas@ekspapro.lt			
15123	PDV	D. Krulikovskij	2016	KORPUSAS H, NAMAS A Antro aukšto perdangų planas
	Konstr.	D. Krulikovskij	2016	
Stadija	Statytojas: UAB "Pilaitės terasos"			Lapas Lapų
DP	PB-15-01-01-korPH-SK-DP-33			1 1

Namo B antro aukšto perdangų planas M1:50

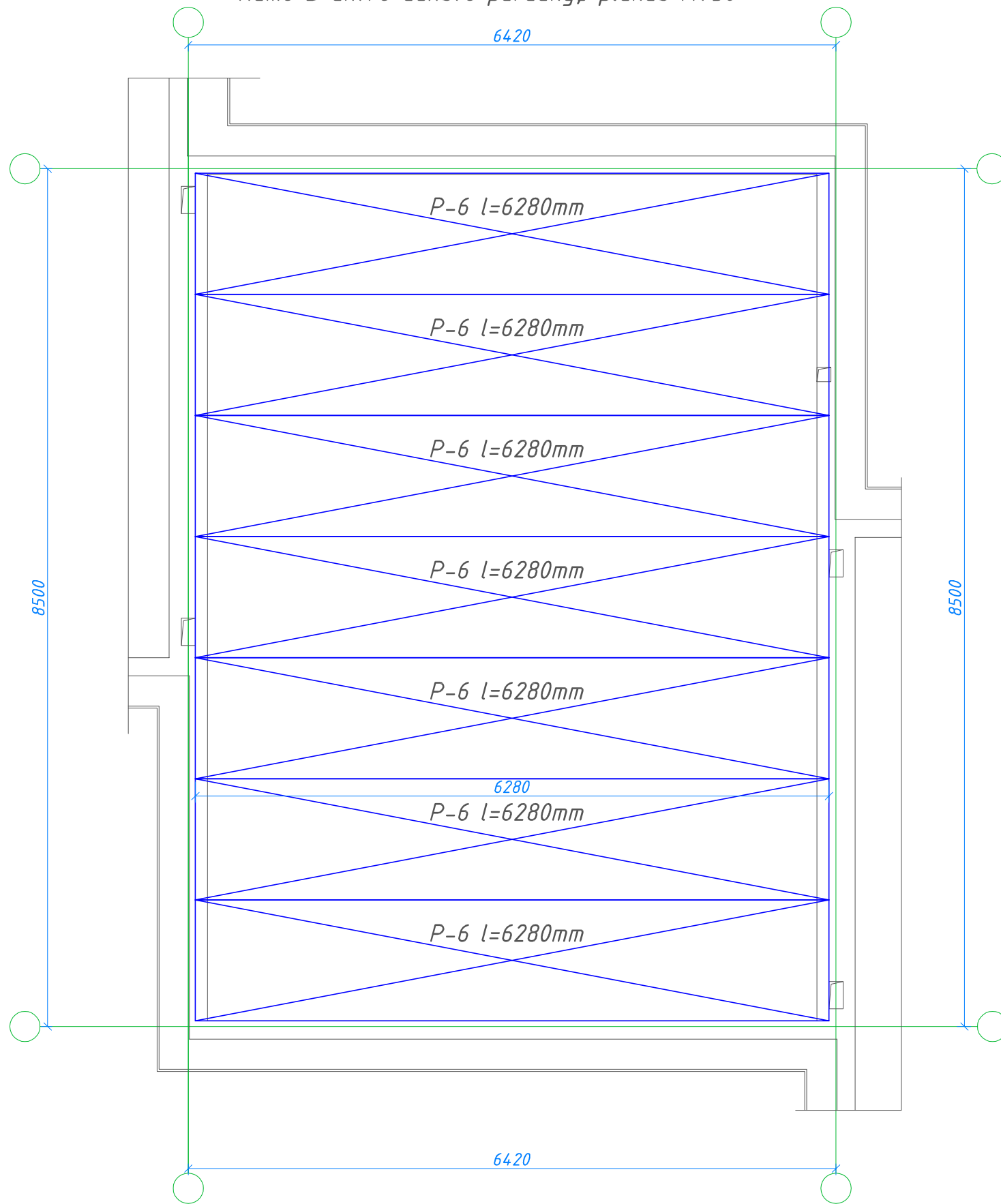

Surenkamų kiarmetų plokščių žiniaraštis						
Poz.	Profilis	Ilgis	Plotis	Kiekis	Skaičiuojamosios apkrovos	
					Naudojimo, kPa	Nuolatinė, kPa
P-6	PKE200	6280	1200	49	2,10	1,60
				Viso:	49	

Namų išdėstymo schema

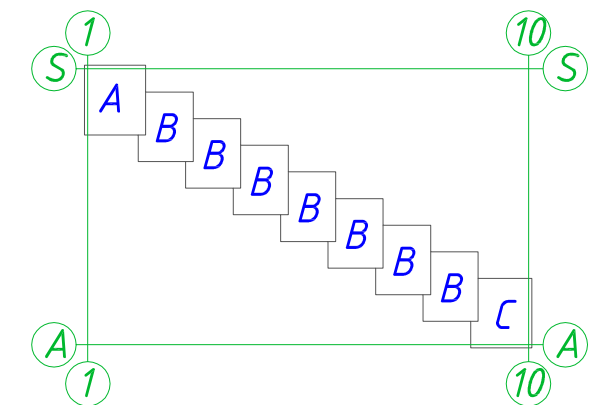

PASTABOS:

- 1: Namų B perdangų apačios altitudės kinta.
- 2: Visos nišų angos išdaužomos po perdangos plokščių sumontavimo.
- 3: Nurodytos skaičiuojamosios perdangų apkrovos be plokščių nuosavo svorio.
- 4: Specifikacija paskaičiuota visiems B namams.

A 1283	PV	I. Levickienė	2016	UAB "Projektų biuras"
Atestato Nr.	UAB "EKSPA PRO"			Daugiabučių gyv. namų Zujūnų g. 4, Vilniaus m. sav. statybos projektas
4602	tel. +37061278519, El.paštas: danas@ekspapro.lt			
15123	PDV	D. Krulikovskij	2016	KORPUSAS H, NAMAS B Antro aukšto perdangų planas
	Konstr.	D. Krulikovskij	2016	
Stadija	Statytojas: UAB "Pilaitės terasos"			Lapas Lapų
DP	PB-15-01-01-korPH-SK-DP-34			1 1

Namo C antro aukšto perdangų planas M1:50

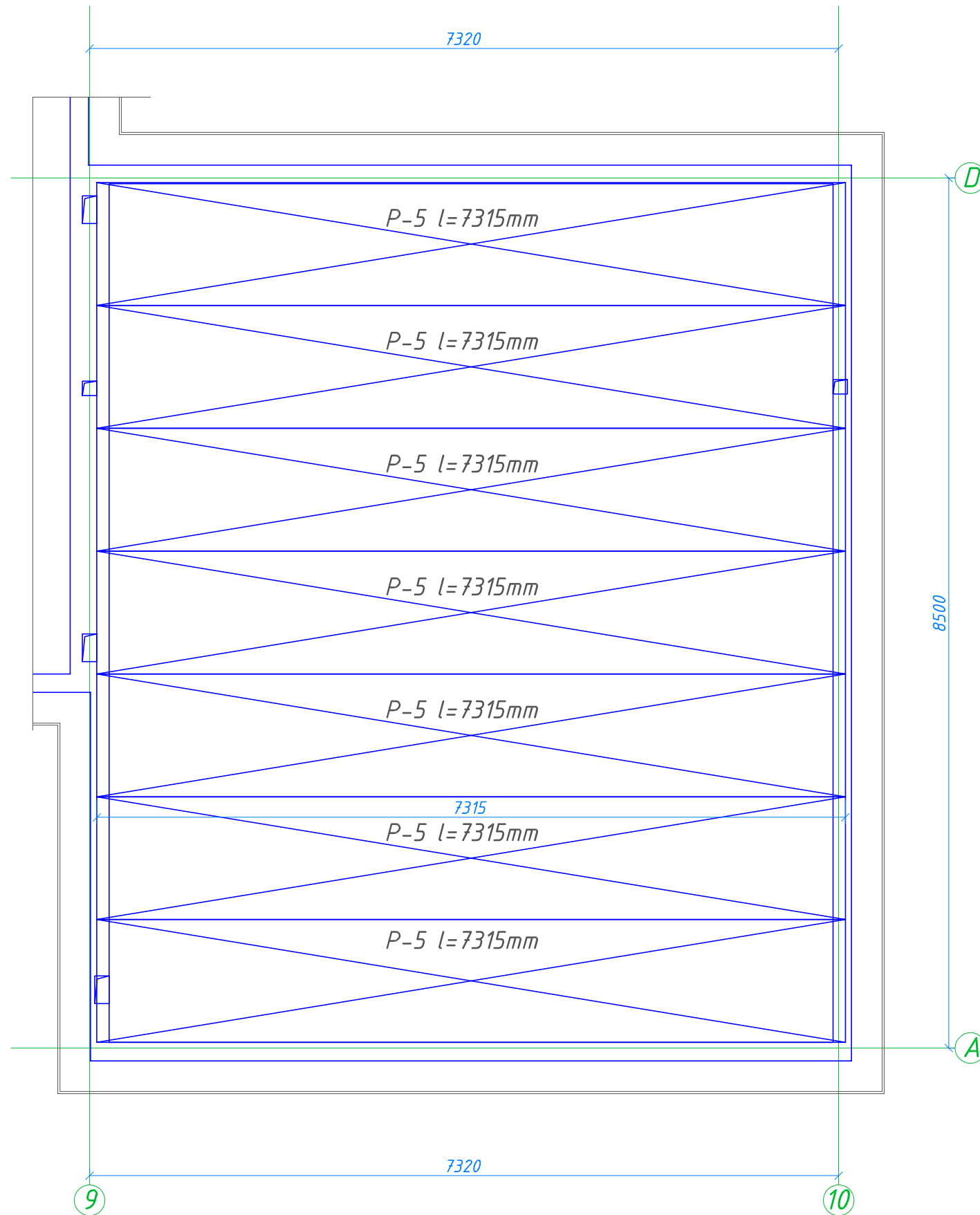

PASTABOS:

- 1: Visos nišų angos išdaužomos po perdangos plokščių sumontavimo.
- 2: Nurodytos skaičiuojamosios perdangų apkrovos be plokščių nuosavo svorio.
- 3: Namų C perdangų apačios altitudė kinta.

Surenkamų kiarmetų plokščių žiniaraštis

Poz.	Profilis	Ilgis	Plotis	Kiekis	Skaičiuojamosios apkrovos	
					Naudojimo, kPa	Nuolatinė, kPa
P-5	PKE200	7315	1200	7	2,10	1,60
				Viso:	7	

Namų išdėstymo schema

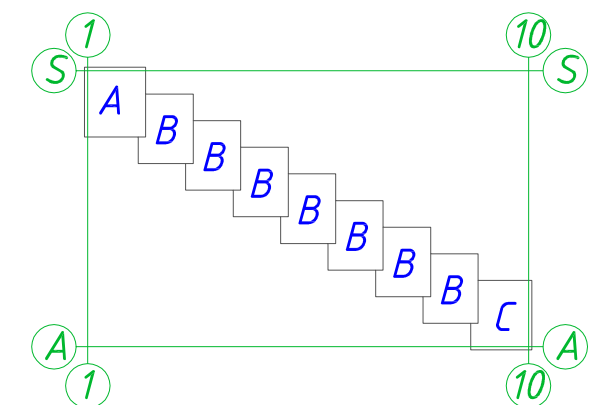

A 1283	PV	I. Levickienė	2016	UAB "Projektų biuras"
Atestato Nr.	UAB "EKSPA PRO"			Daugiabučių gyv. namų Zujūnų g. 4, Vilniaus m. sav. statybos projektas
4602	tel. +37061278519, El.paštas: danas@ekspapro.lt			
15123	PDV	D. Krulikovskij	2016	KORPUSAS H, NAMAS C Antro aukšto perdangų planas
	Konstr.	D. Krulikovskij	2016	
Stadija	Statytojas: UAB "Pilaitės terasos"			Lapas Lapų
DP	PB-15-01-01-korpH-SK-DP-35			1 1

Sijos S-1 armavimas M1:5

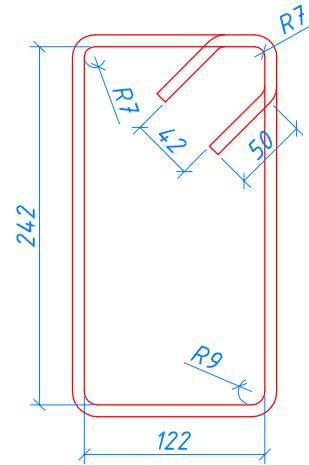
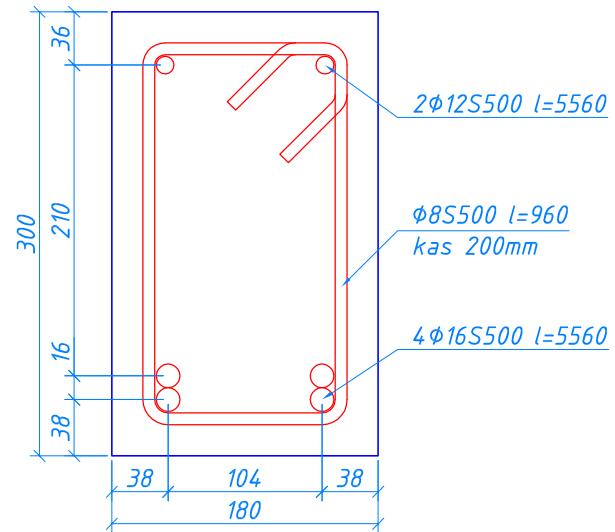

Sijos S-2 armavimas M1:5

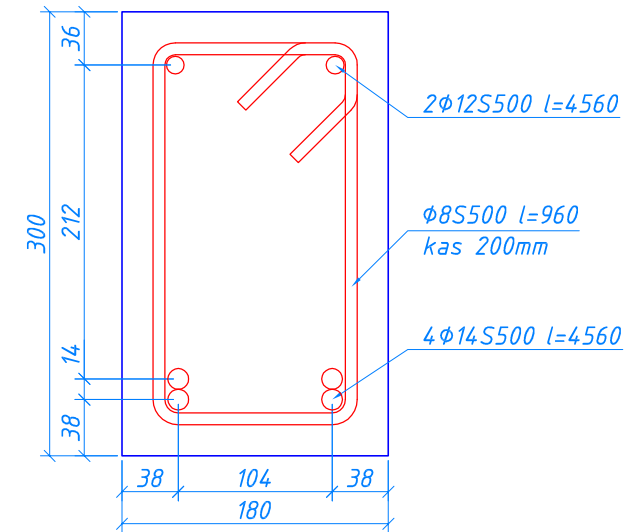

Sija S-1									
Poz.	Skerspjūvis/ Pavadinimas			Standartas	Kiekis	Masė		Mat. vnt.	
						Vieneto	Viso		
Armatūros strypai									
1	∅	16	5560	S500, LST EN 10080	4	8,78	35,11	kg	
2	∅	12	5560	S500, LST EN 10080	2	4,94	9,87	kg	
3	∅	8	960	S500, LST EN 10080	29	0,38	10,99	kg	
Viso armatūros:							56		kg
Betonas									
	180	300	5600	C25/30 X0/XC1, LST EN 206:2014			0,30	m ³	

Sija S-2									
Poz.	Skerspjūvis/ Pavadinimas			Standartas	Kiekis	Masė		Mat. vnt.	
						Vieneto	Viso		
Armatūros strypai									
1	∅	14	4560	S500, LST EN 10080	4	5,51	22,04	kg	
2	∅	12	4560	S500, LST EN 10080	2	4,05	8,10	kg	
3	∅	8	960	S500, LST EN 10080	24	0,38	9,09	kg	
Viso armatūros:							39		kg
Betonas									
	180	300	4600	C25/30 X0/XC1, LST EN 206:2014			0,25	m ³	

A 1283	PV	I. Levickienė	2016	UAB "Projektų biuras"
Atestato Nr.	UAB "EKSPA PRO"			Daugiabučių gyv. namų Zujūnų g. 4, Vilniaus m. sav. statybos projektas
4602	tel. +37061278519, El.paštas: danas@ekspapro.lt			
15123	PDV	D. Krulikovskij	2016	KORPUSAS H Sijų S-1 ir S-2 armavimas
	Konstr.	D. Krulikovskij	2016	
Stadija	Statytojas: UAB "Pilaitės terasos"			Lapas Lapų
DP	PB-15-01-01-korpH-SK-DP-40			1 1

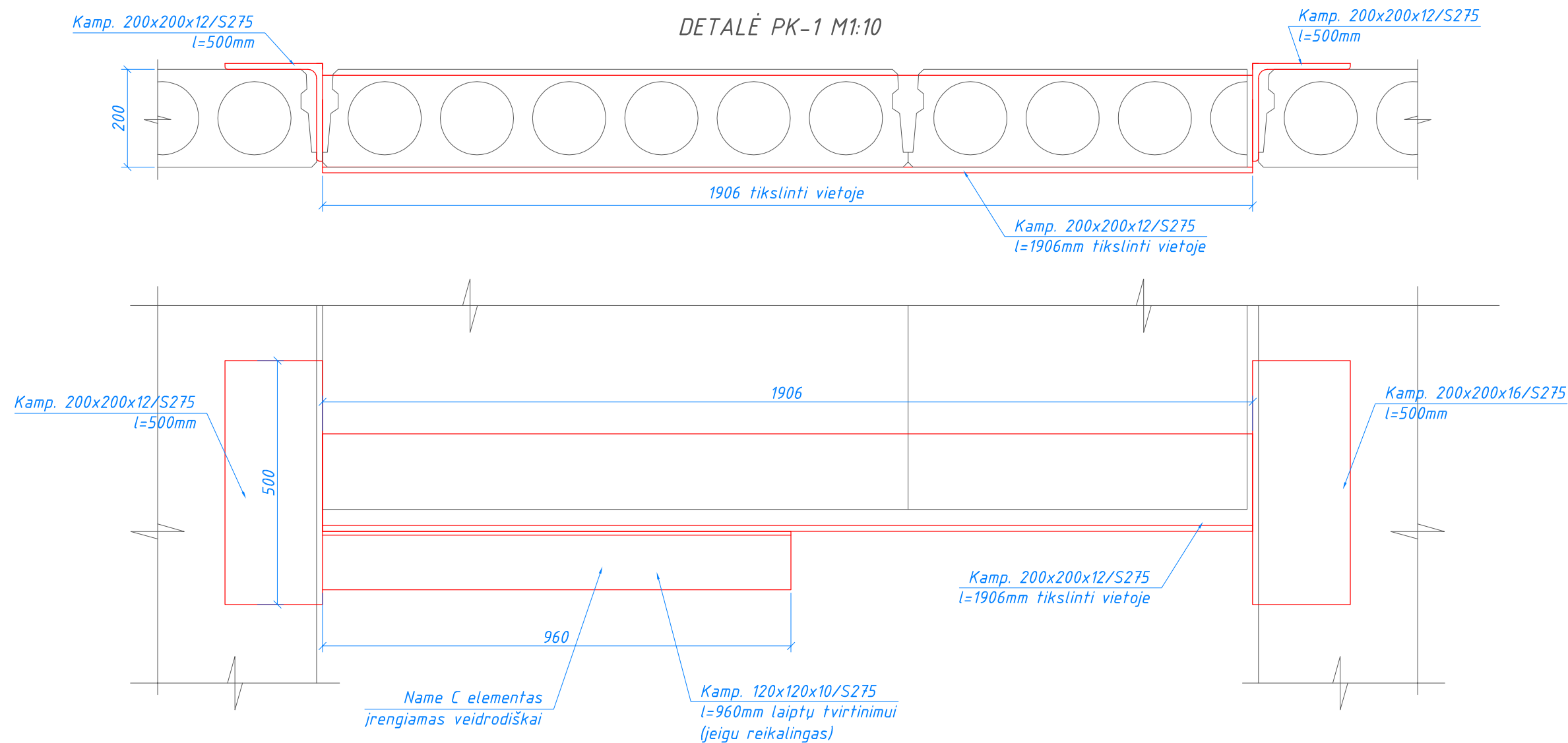

Detalė PK-1								
Poz.	Skerspjūvis/ Pavadinimas			Stipris	Kiekis	Masė		Mat. vnt.
						Vieneto	Viso	
1	Kamp.	200x200x12	1906	S275	1	69,38	69,38	kg
2	Kamp.	200x200x12	500	S275	2	18,20	36,40	kg
3	Kamp.	120x120x10	960	S275	1	17,47	17,47	kg
						Viso:	123,25	

PASTABOS:

1. Laiptų tvirtinimui galima naudoti kitokį elementą.
2. Suvirinimui jungtys paruošiamos pagal LST EN ISO 9692-1 ir LST EN ISO 9692-2.
3. Gamykliniam sujungimui taikyti pusiau automatinį suvirinimą lydomuoju elektrodu apsauginiu dujų aplinkoje. Suvirinimo siūlės aukštis - 10mm
4. Konstrukcijos nuvalomos ir gruntuojamos. Korozijos kategorija - C1.

A 1283	PV	I. Levickienė	2016	UAB "Projektų biuras"
--------	----	---------------	------	-----------------------

Atestato Nr.	UAB "EKSPA PRO"			Daugiabučių gyv. namų Zujūnų g. 4, Vilniaus m. sav. statybos projektas	
4602	tel. +37061278519, El.paštas: danas@ekspapro.lt				
15123	PDV	D. Krulikovskij	2016	KORPUSAS H	Laida
	Konstr.	D. Krulikovskij	2016	Detalė PK-1	0
Stadija	Statytojas: UAB "Pilaitės terasos"			Lapas	Lapų
DP				1	1

Stogo detalė

Mida Balt PV viršutinis hidroizoliacijos sl.
 Mida Balt PV apatinis hidroizoliacijos sl.
 Paroc ROB-80, 30mm
 EPS-100, 400mm
 Garo izoliacija PE 0,2mm
 Surenkamos perdangos, 200mm

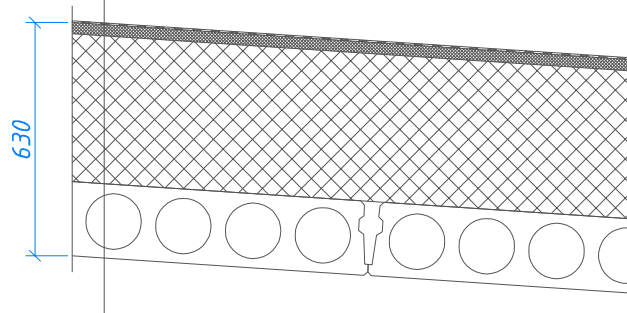

Grindų detalė ant perdangų

Klijai ir plytelės (žiūr. architektūrą), 20mm
 Išlyginamasis smėlbetonio C20/25, 60mm
 arm. $\Phi 6S500$ 100x100mm
 Garo izoliacija PE 0,2mm
 Vata garso izoliacijai Paroc SSB1, 20mm
 Birus keramzito užpildas tinklams 2-4, 30mm
 Surenkamos perdangos, 220mm

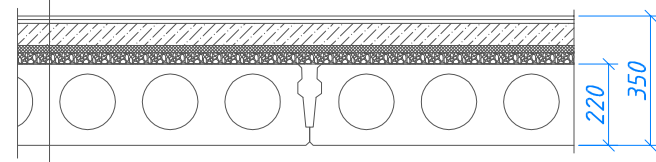

Grindų detalė ant grunto

Klijai ir plytelės (žiūr. architektūrą)
 Fibro betonas su plastifikatoriumi, 70mm
 Garo izoliacija, 0,2mm
 EPS100, laid. k. $<0,036$, 300mm
 Tankinta skalda, sutank. koef. 0.95, 80mm
 Tankintas smėlingas gruntas, sut. koef. 0.95, >500 mm

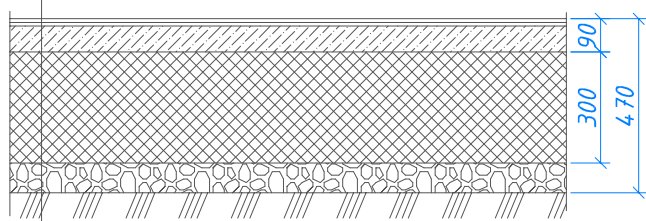

Išorės sienos detalė

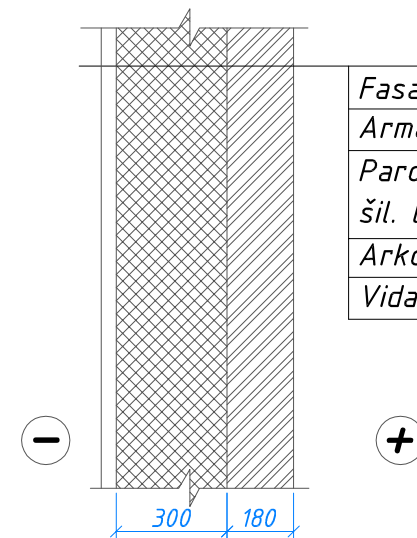

Fasadinė apdaila pagal architektūrą
 Armavimo skiedinys ir tinklis
 Paroc Linio 10, tvirtinama nulinio
 šil. laidumo smeigėmis ir klijuojama, 300mm
 Arko M180 blokeliai, 180mm
 Vidaus tinkas, 10mm

Vidinės sienos detalė

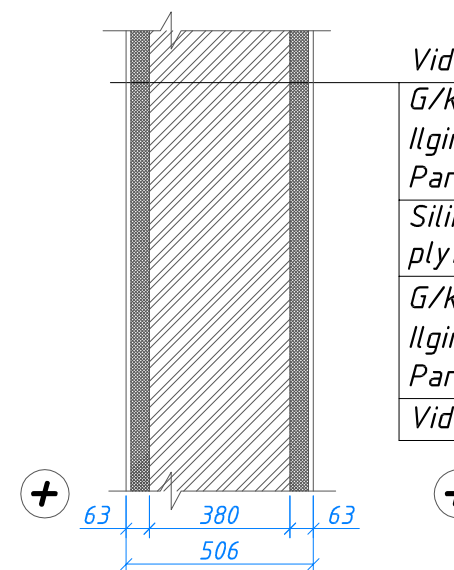

Vidaus tinkas
 G/k lakštas ant medinių 50x50 ilginių
 Ilginiai kas 600mm; tarp ilginių
 Paroc eXtra 50mm storio
 Silikatinių plytų mūras, 380mm
 plytų tankis $<1800\text{kg/m}^3$
 G/k lakštas ant medinių 50x50 ilginių
 Ilginiai kas 600mm; tarp ilginių
 Paroc eXtra 50mm storio
 Vidaus tinkas

A 1283	PV	I. Levickienė	2016	UAB "Projektų biuras"
Atestato Nr.	UAB "EKSPA PRO"			Daugiabučių gyv. namų Zujūnų g. 4, Vilniaus m. sav. statybos projektas
4602	tel. +37061278519, El.paštas: danas@ekspapro.lt			
15123	PDV	D. Krulikovskij	2016	KORPUSAS H Grindų ir sienų detalės
	Konstr.	D. Krulikovskij	2016	
Stadija	Statytojas: UAB "Pilaitės terasos"			Lapas Lapų
DP	PB-15-01-01-korPH-SK-DP-43			1 1

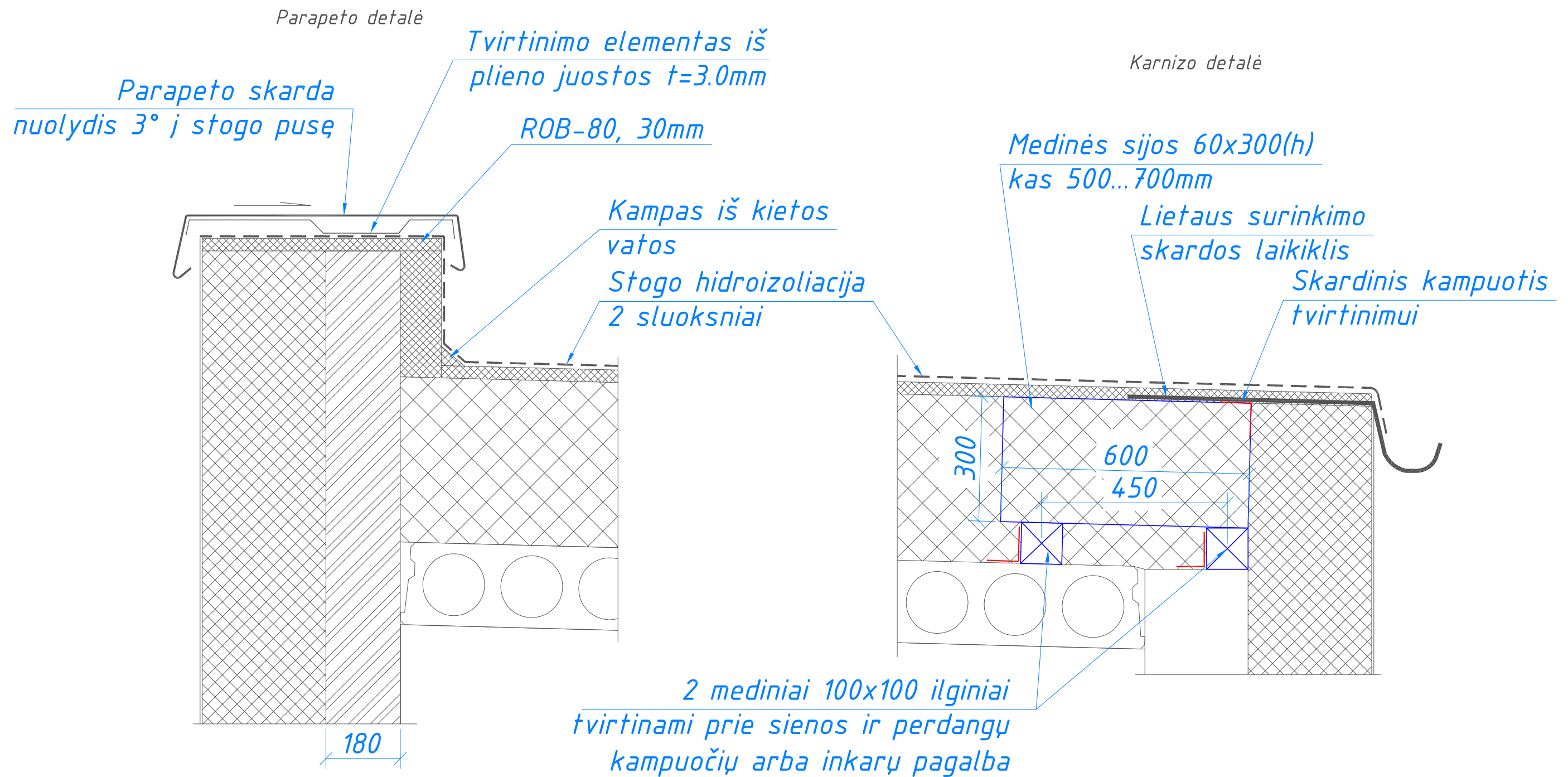

A 1283	PV	I. Levickienė	2016	UAB "Projektų biuras"
Atestato Nr.	UAB "EKSPA PRO"			Daugiabučių gyv. namų Zujūnų g. 4, Vilniaus m. sav. statybos projektas
4602	tel. +37061278519, El.paštas: danas@ekspapro.lt			
15123	PDV	D. Krulikovskij	2016	KORPUSAS H Parapeto ir karnizo detalės
	Konstr.	D. Krulikovskij	2016	
Stadija	Statytojas: UAB "Pilaitės terasos"			Lapas
DP				PB-15-01-01-korpH-SK-DP-45
				Lapų
				1
				1

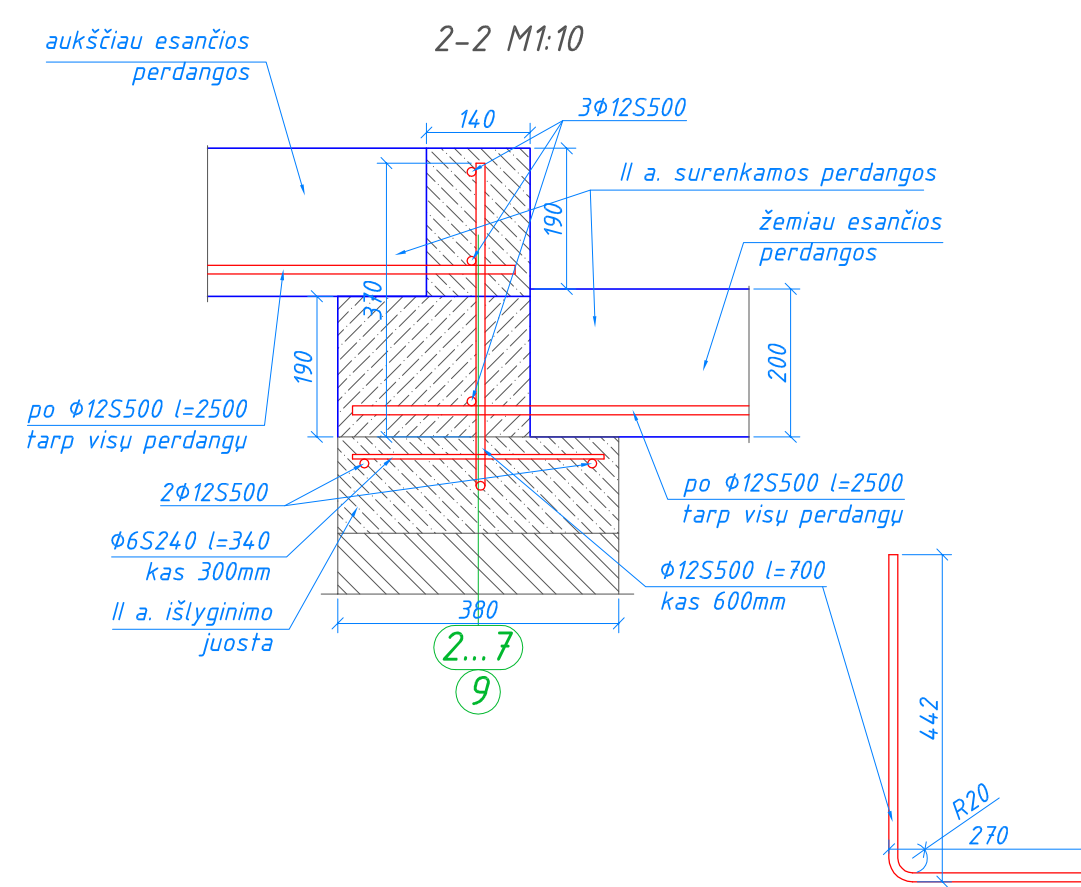
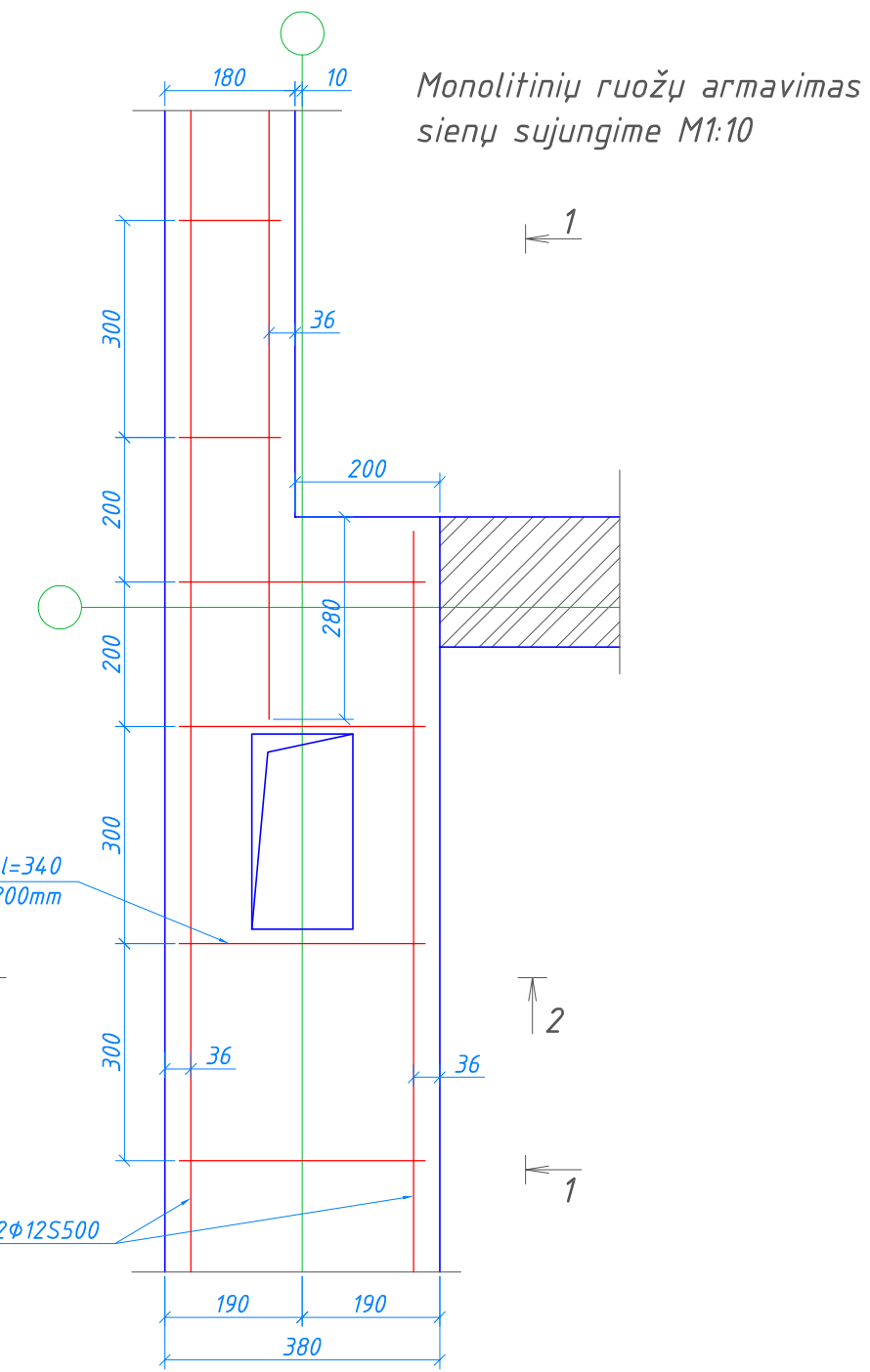
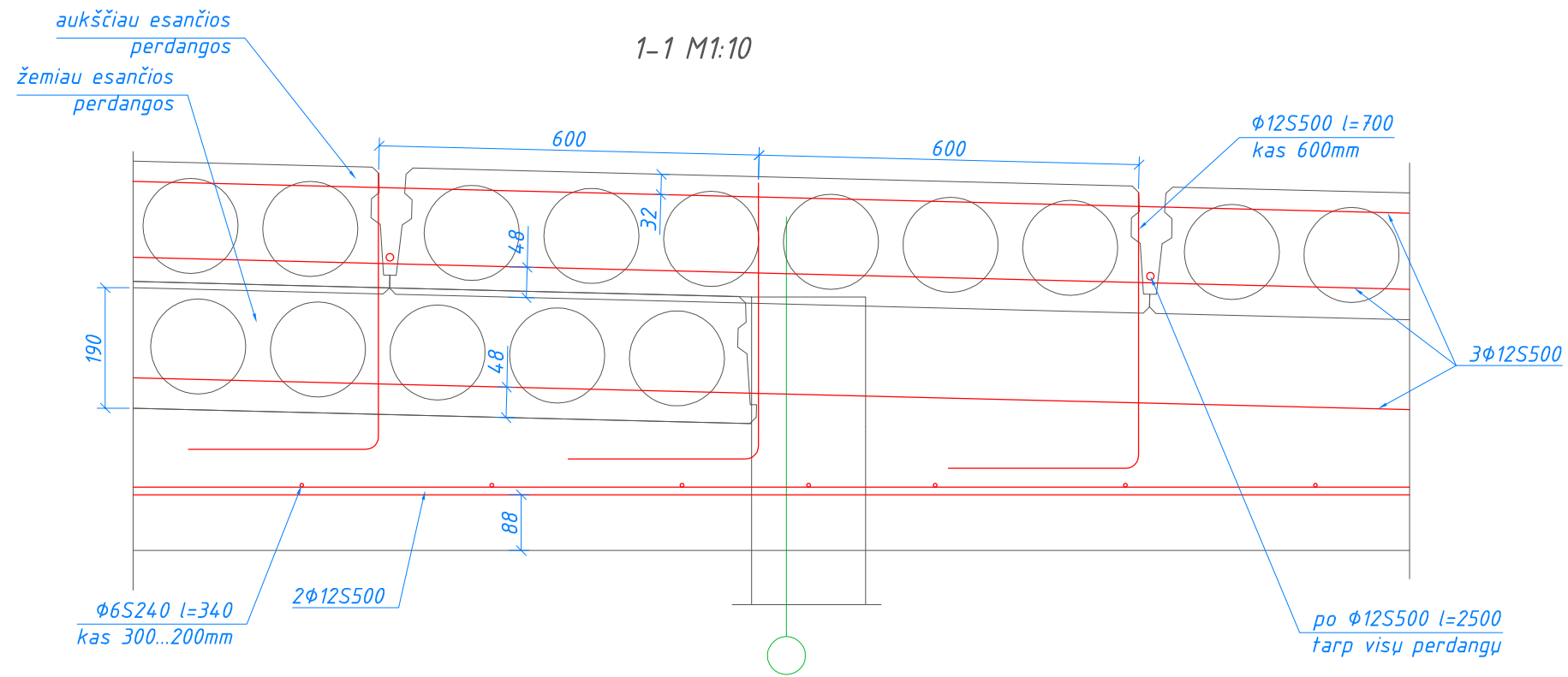

A 1283	PV	I. Levickienė	2016	UAB "Projektų biuras"
Atestato Nr.	UAB "EKSPA PRO"			Daugiabučių gyv. namų Zujūnų g. 4, Vilniaus m. sav. statybos projektas
4602	tel. +37061278519, El.paštas: danas@ekspapro.lt			
15123	PDV	D. Krulikovskij	2016	KORPUSAS H Monolitinių ruožų armavimas sienų sujungime
	Konstr.	D. Krulikovskij	2016	
Stadija	Statytojas: UAB "Pilaitės terasos"			Lapas Lapų
DP	PB-15-01-01-korPH-SK-DP-46			1 1