





PROJEKTUOTOJAS

**UAB A3 STUDIJA**

Įmonės kodas 300565732, adresas Jonavos 3-214, Kaunas Tel/faksas 8 37 208481, mob. Tel. 8 611 27213, a/s LT 537044060005514079, AB SEB bankas

|                                   |   |
|-----------------------------------|---|
| Projekto pavadinimas              | <b>PREKYBOS PASKIRTIES PASTATO SU GYVENAMOSIOMIS PATALPOMIS (BUTAIS) UŽKANAVĖS G. 46, PALANGOJE, KEIČIANT PASKIRTĮ Į GYVENAMOSIOS PASKIRTIES (DAUGIABUČIO) (SU VIEŠBUČIŲ, GYDYMO IR PREKYBOS PASKIRTIES PATALPOMIS), PAPRASTOJO REMONTO PROJEKTAS</b> |
| Statinio kategorija               | <b>YPATINGAS</b>  |
| Statybos darbų rūšis              | <b>STATINIO PAPERASTASIS REMONTAS</b>   |
| Adresas                           | <b>UŽKANAVĖS G. 46, PALANGA<br/>ŽEMĖS SKLYPO KAD. NR. 2501/0019:140<br/>UNIK. NR. 4400-0495-2945</b>  |
| Statytojas                        | <b>UAB „KAUNO BŪSTAI 2“</b>   |
| Projekto dalys                    | <b>BENDROJI DALIS</b>   |
| Projektavimo stadija<br><b>PP</b> | <b>PROJEKTINIAI PASIŪLYMAI</b>  |
| Laida <b>0</b>                    |   |

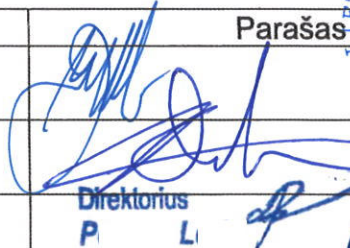
|           |                               |  |
|-----------|-------------------------------|--|
| Bylos Nr. | Projekto numeris              |  |
| <b>I</b>  | <b>A3-PP-2023-10-02-46-PP</b> |  |

|                    |                                  |   |
|--------------------|----------------------------------|---|
| Pareigos           | V. Pavardė                       | Parašas   |
| <b>Direktorius</b> | <b>M. KALIKAUSKAS VABALAS</b>    |   |
| <b>PV</b>          | <b>S. DANIULAITIS a.n. A1068</b> |  |
| <b>Statytojas</b>  | <b>UAB „KAUNO BŪSTAI 2“</b>      | <b>Direktorius</b><br><b>P L</b>  |

Kaunas 2024



# PROJEKINIŲ PASIŪLYMŲ AIŠKINAMASIS RAŠTAS

## PROJEKTUOJAMO STATINIO PAŽINTINIAI DUOMENYS

**-Statytojas (užsakovas).** UAB „KAUNO BŪSTAI 2“

**-Statinio pavadinimas.** PREKYBOS PASKIRTIES PASTATO SU GYVENAMOSIOMIS PATALPOMIS (BUTAIS) UŽKANAVĖS G. 46, PALANGOJE, KEIČIANT PASKIRTĮ Į GYVENAMOSIOS PASKIRTIES (DAUGIABUČIO) (SU VIEŠBUČIŲ, GYDYMO IR PREKYBOS PASKIRTIES PATALPOMIS), PAPERASTOJO REMONTO PROJEKTAS

**-Laida : 0**

**-Adresas.** UŽKANAVĖS G. 46, PALANGA

**-Projektuotojas.** Projektinius pasiūlymus parengė UAB „A3 studija“, architektas/projekto vadovas Saulius Daniulaitis, atestato Nr. A1068.

**-Statybos rūšis.** Vadovaujantis STR 1.01.08:2002 „Statinio statybos rūšys“, p. 7.3.2. statybos rūšis – statinio paprastasis remontas.

**-Esama statinio paskirtis.** Pagal STR 1.01.03:2017 „Statinių klasifikavimas“, 7.3 prekybos paskirties pastatai.

**-Būsima statinio paskirtis.** Pagal STR 1.01.03:2017 „Statinių klasifikavimas“, 6.1. gyvenamosios paskirties (trijų ir daugiau butų (daugiabučiai) pastatai – skirti gyventi trim šeimoms ir daugiau; 7.1. viešbučių paskirties pastatai – trumpalaikio apgyvendinimo pastatai (viešbučiai, moteliai ir svečių namai); 7.3. prekybos paskirties pastatai – skirti didmeninei ir mažmeninei prekybai (parduotuvės, degalinių operatorinės su prekybos sale, vaistinės, knygynai, prekybos paviljonai ir kiti pastatai); 7.12. gydymo paskirties pastatai – pastatai gydymo tikslams, t. y. pastatai, kuriuose teikiama medicininė pagalba ir priežiūra sergantiems žmonėms (ligoninės, klinikos, poliklinikos, sanatorijos, reabilitacijos centrai, specialiųjų įstaigų sveikatos apsaugos pastatai, gydyklų pastatai, medicininės priežiūros įstaigų slaugos namai ir kita) veterinarijos gydyklų pastatai;

**-Statinio kategorija.** YPATINGAS

**-Statinio gyvavimo trukmė.** Pagal STR 1.12.05:2002 priedą „Statinio gyvavimo trukmė priklausomai nuo statinio naudojimo paskirties ir statybos produktų, iš kurių jis pastatytas“ – 100 metų.

## SITUACIJOS SCHEMA



|              |                      |                |         |  |            |
|--------------|----------------------|----------------|---------|--|------------|
| Atestato Nr. | UAB „A3 STUDIJA“     |                |         | PREKYBOS PASKIRTIES PASTATO SU GYVENAMOSIOMIS PATALPOMIS (BUTAIS) UŽKANAVĖS G. 46, PALANGOJE, KEIČIANT PASKIRTĮ Į GYVENAMOSIOS PASKIRTIES (DAUGIABUČIO) (SU VIEŠBUČIŲ, GYDYMO IR PREKYBOS PASKIRTIES PATALPOMIS, PAPERASTOJO REMONTO PROJEKTAS | Etapas     |
| A1068        | PV                   | S. DANIULAITIS | 2024-09 | STATINIO BENDRAS AIŠKINAMASIS RAŠTAS   | Laida      |
| A1068        | ARCH                 | S. DANIULAITIS | 2024-09 |  | 0          |
| LT           | UAB „KAUNO BŪSTAI 2“ |                |         | A3-PP-2023-10-02-46-PP-AR  | Lapas<br>1 |
|              |                      |                |         |  | Lapų<br>5  |

## ESAMO STATYBOS SKLYPO APIBŪDINIMAS

Sklypas yra Palangos m. teritorijos šiaurinėje dalyje, Užkanavės gatvėje. Žemės sklypo plotas – 6962 m<sup>2</sup>, kad. Nr. 2501/0019:140, unikalus Nr. 4400-0495-2945, registro Nr. 44/336067. Sklypo forma netaisyklingo daugiakampio, vakarų pusėje jis ribojasi su Užkanavės g., šiaurės pusėje – su Kunigiškių g., o pietų pusėje – su Šilūno g.

Žemės sklypo pagrindinė naudojimo paskirtis – kita. Žemės sklypo naudojimo būdas – komercinės paskirties objektų teritorijos ir daugiabučių gyvenamųjų pastatų ir bendrabučių teritorijos.

Šiai teritorijai yra parengtas (2016-12 patvirtintas teritorijų planavimo komisijos) „Kunigiškių teritorijos, Palangos miesto bendrajame plane pažymėtos kaip K6 ir K9 kvartalai, architektūrinės-urbanistinės sistemos ir kraštovaizdžio tvarkymo specialusis planas. Suprojektuoti sklypo rodikliai neviršija specialiajame plane nustatytų reglamentų. Sklypas nuosavybės teise priklauso UAB „Kauno būstai 2“ ir kitiems privatiems asmenims. Bendru visų sklypo savininkų sutikimu, pagal įgaliojimą, UAB „Kauno būstai 2“ atstovauja statytoją, paprastojo projekto rengimo metu. Sklypo plano sprendiniai pateikiami ant 2023-07-15 atliktos topografinės nuotraukos.

Sklype yra esamas prekybos pastatas su gyvenamosiomis patalpomis (paskirtis keičiama šiuo projektu).

Pagrindiniai įvažiavimai ir patekimai į sklypą – esami.

Aplink pastatą jau yra suformuotos apželdintos erdvės gyventojų poilsiui, vaikų žaidimo aikštelė, pėsčiųjų takai.

## TRUMPAS PROJEKTINIŲ SPRENDINIŲ APIBŪDINIMAS

Sklype yra esamas, anksčiau suprojektuotas pastatas. Esamo pastato naudojimo paskirtis – paslaugų paskirties pastatas su gyvenamosiomis patalpomis (butais). Esamam pastatui 2022-03-17 iš Palangos miesto savivaldybės administracijos gautas statybą leidžiantis dokumentas (Nr. LSNS-33-220317-00067). Šiuo projektu rengiamas esamo pastato paprasto remonto projektas, keičiant jo paskirtį į gyvenamosios paskirties (daugiabučio) su viešbučių, gydymo ir prekybos paskirties patalpomis. Esamame pastate nebus keičiamos jokios laikančiosios konstrukcijos ir išorės apdailos sprendiniai.

Esamame pastate yra penki pastato korpusai (A, B, C, D ir E), kurie yra sujungti požeminėmis pastato dalimis. Paprastojo remonto projekto metu keičiamos korpusų pagrindinės naudojimo paskirtys bei vidaus išplanavimas, todėl minimaliai kinta ir statinio bendrieji rodikliai. Esamo pastato bendrasis plotas – 3256,41 m<sup>2</sup>. Šiuo projektu projektuojamas pastato bendrasis plotas – 3377,40 m<sup>2</sup>.

Esamos ir projektuojamos pastato korpusų naudojimo paskirtys:

| Korpusas | Esama paskirtis   | Projektuojama paskirtis   |
|----------|---|---|
| A        | <ul style="list-style-type: none"><li>Prekybos paskirtis</li><li>Gyvenamoji paskirtis</li></ul> | <ul style="list-style-type: none"><li>Prekybos paskirtis</li><li>Gyvenamoji paskirtis</li></ul>                         |
| B        | <ul style="list-style-type: none"><li>Prekybos paskirtis</li></ul>                              | <ul style="list-style-type: none"><li>Gyvenamoji paskirtis</li></ul>  |
| C        | <ul style="list-style-type: none"><li>Prekybos paskirtis</li></ul>                              | <ul style="list-style-type: none"><li>Gyvenamoji paskirtis</li></ul>  |
| D        | <ul style="list-style-type: none"><li>Gyvenamoji paskirtis</li></ul>                            | <ul style="list-style-type: none"><li>Prekybos paskirtis</li><li>Gydymo paskirtis</li><li>Viešbučių paskirtis</li></ul> |
| E        | <ul style="list-style-type: none"><li>Gyvenamoji paskirtis</li></ul>                            | <ul style="list-style-type: none"><li>Gyvenamoji paskirtis</li></ul>  |

Visame pastate numatoma įrengti 61 butą. A korpuse – 16 butų; B korpuse – 17 butų; C korpuse – 12 butų; E korpuse – 16 butų.

Pastate numatoma įrengti 11 viešbučių paskirties numerių. D korpuse – 11 numerių.

Gydymo ir prekybos paskirčių patalpas numatoma įrengti A ir D korpusų pirmuose aukštuose.

Iš viso pastate gyvenamosios paskirties patalpos sudarys 61 % bendro pastato ploto, prekybos paskirties patalpos – 12 %, gydymo paskirties patalpos – 3 %, viešbučių paskirties patalpos – 10 %. Likę 14 % numatyti bendro naudojimo patalpoms – laiptinėms, koridoriams, techninėms patalpoms bei rūsiams.

|                           |       |      |       |
|---------------------------|-------|------|-------|
| A3-PP-2023-10-02-46-PP-AR | Lapas | Lapų | Laida |
|                           | 2     | 5    | 0     |

### Pateikiamų brėžinių pagrindimas:

Kadangi paprastojo remonto projekto metu keičiami tik patalpų vidaus išplanavimo sprendiniai ir jų paskirtys, projekto sudėtyje pateikiami tik pastato aukštų planai. Pastato fasadai, pjūviai, stogo sprendiniai nekeičiami (lieka esami), todėl į projekto sudėtį neįtraukiami.

Sklype, paprastojo remonto projekto metu, jokie sprendiniai nekeičiami. Sklypo planas pateikiamas, siekiant parodyti, jog esamų dangų kiekis užtikrinta reglamentuojamą automobilių stovėjimo vietų skaičių, esama vaikų žaidimo aikštelė užtikrinta reglamentuojamą plotą, o taip pat užtikrinamas statinių prieinamumas žmonėms su negalia.

### **NUMATOMI BENDRIEJI STATINIO RODIKLIAI:**

| Pavadinimas   | Mato vnt.      | ESAMI         | PROJEKTUOJAMI        | Pastabos   |
|---|----------------|---------------|----------------------|--|
| <b>I. SKLYPAS</b>   |                |               |                      |  |
| 1.1. sklypo plotas  | m <sup>2</sup> | 6962          |                      |  |
| 1.2. sklypo užstatymo tankumas                                  | %              | 19,3          | <b>19,3</b>          |  |
| 1.3. sklypo užstatymo intensyvumas                              | %              | 46,8          | <b>48,5</b>          |  |
| 1.4. apželdintas sklypo plotas                                  | %              | 60            | <b>60</b>            |  |
| 1.5. kietosios dangos plotas (su pastatais)                     | %              | 39            | <b>39</b>            |  |
| 1.6. vandens plotas   | %              | 1             | <b>1</b>             |  |
| 1.6. automobilių stovėjimo vietų skaičius                       | vnt.           | 82            | <b>82</b>            | 6 vietos pritaikytos ŽN,<br>17 vietų -<br>elektromobiliams |
| <b>II. PASTATAS</b>   |                |               |                      |  |
| 2.1. butų skaičius  | vnt.           | 39            | <b>61</b>            |  |
| 2.2. bendrasis pastato plotas                                   | m <sup>2</sup> | 3256,41       | <b>3377,40</b>       |  |
| 2.2.1. antžeminių patalpų plotas                                | m <sup>2</sup> | 2821,81       | <b>2942,80</b>       |  |
|   | %              | 87%           | <b>87 %</b>          | Nuo bendro pastato ploto                                   |
| 2.2.2. požeminių patalpų plotas                                 | m <sup>2</sup> | 434,60        | <b>434,60</b>        |  |
|   | %              | 13 %          | <b>13 %</b>          | Nuo bendro pastato ploto                                   |
| 2.2.3. gyvenamosios paskirties patalpų plotas                   | m <sup>2</sup> | 1120,39       | <b>2051,20</b>       |  |
|   | %              | 34,4 %        | <b>61 %</b>          | Nuo bendro pastato ploto                                   |
| 2.2.4. prekybos paskirties patalpų plotas                       | m <sup>2</sup> | 1622,77       | <b>399,30</b>        |  |
|   | %              | 49,8 %        | <b>12 %</b>          | Nuo bendro pastato ploto                                   |
| 2.2.5. gydymo paskirties patalpų plotas                         | m <sup>2</sup> | ---           | <b>88,14</b>         |  |
|   | %              | ---           | <b>3 %</b>           | Nuo bendro pastato ploto                                   |
| 2.2.6. viešbučių paskirties patalpų plotas                      | m <sup>2</sup> | ---           | <b>325,51</b>        |  |
|   | %              | ---           | <b>10 %</b>          | Nuo bendro pastato ploto                                   |
| 2.2.7. bendro naudojimo patalpų plotas (su rūšiais)             | m <sup>2</sup> | 513,25        | <b>513,25</b>        |  |
|   | %              | 15,8 %        | <b>14 %</b>          | Nuo bendro pastato ploto                                   |
| 2.1.2. naudingas pastato plotas                                 | m <sup>2</sup> | 1343,42       | <b>2942,80</b>       |  |
| 2.1.3. pastato tūris  | m <sup>3</sup> | 12183         | <b>12183</b>         |  |
| 2.1.3.1. antžeminės pastato dalies tūris                        | m <sup>3</sup> | 10416         | <b>10416</b>         |  |
| 2.1.3.2. požeminės pastato dalies tūris                         | m <sup>3</sup> | 1767          | <b>1767</b>          |  |
| 2.1.4. aukštų skaičius  | -              | 2 ir mansarda | <b>2 ir mansarda</b> |  |
| 2.1.5. pastato aukštis  | m              | 10,90         | <b>10,90</b>         |  |
| 2.1.6. energinio naudingumo klasė [5.41]                        | -              | A++           | <b>A++</b>           |  |
| 2.1.7. pastato atsparumas ugniai                                | -              | II            | <b>II</b>            |  |
| 2.1.8. pastato (patalpų) akustinio komforto sąlygų klasė [5.43] | -              | C             | <b>C</b>             |  |
| 2.1.9. kiti specifiniai pastato rodikliai                       | -              | -             | <b>-</b>             |  |

### **AUTOMOBILIŲ STOVĖJIMO VIETŲ ĮRENGIMAS**

Sklype yra esama kiemo aikštelė, skirta automobilių stovėjimui. Aikštelė išsidėsčiusi aplink pastatą iš visų pusių, siekiant užtikrinant patogų patekimą į pastatus.

Vadovaujantis STR 2.06.04:2014 „Gatvės ir vietinės reikšmės keliai“ bendrieji reikalavimai 30 lentelės „Automobilių stovėjimo vietų minimalus skaičius“ nustatomas reikalingas parkavimo vietų skaičius. Kiekvienam gyvenamojo daugiabučio pastato butui reikalinga 1 vieta. Šiuo atveju pastate iš viso suprojektuotas 61 butas, todėl reikalinga įrengti 61 automobilių stovėjimo vietą. Prekybos paskirties pastatams (maisto produktų parduotuvėms)

|                           |       |      |       |
|---------------------------|-------|------|-------|
| A3-PP-2023-10-02-46-PP-AR | Lapas | Lapų | Laida |
|                           | 3     | 5    | 0     |



reikalinga įrengti po 1 parkavimo vietą 20 m<sup>2</sup> prekybos salės ploto. Iš viso pastate numatoma įrengti 249,96 m<sup>2</sup> prekybos ploto, todėl reikalingos 13 parkavimo vietų. Gydytojų paskirties pastatams reikalinga įrengti 1 parkavimo vietą 30 m<sup>2</sup> pagrindinio ploto. Iš viso pastate numatoma įrengti 41,15 m<sup>2</sup> gydytojų paskirties kabinetų, todėl reikalinga įrengti 2 parkavimo vietas. Viešbučių paskirties pastatams reikalinga įrengti 1 vietą 2 kambariams (numeriams). Iš viso pastate numatyta 11 viešbučių paskirties numerių, todėl reikalinga įrengti 6 parkavimo vietas. Iš viso, įvertinus butų skaičių, prekybos, gydytojų ir viešbučių paskirties patalpų plotą, reikalingos 82 automobilių parkavimo vietos. Ne mažiau kaip 20 % bendro privalomo automobilių stovėjimo vietų turi būti užtikrinta galimybė įkrauti elektromobilius (reikalinga įrengti 17 elektromobiliams pritaikytų parkavimo vietų). Automobilių stovėjimo aikštelėse, kuriose yra nuo 51 iki 100 vietų, bendras ŽN skirtų parkavimo vietų skaičius – 4 procentai nuo bendro automobilių stovėjimo vietų skaičiaus. Kadangi reglamentuojamas automobilių skaičius aikštelėje - 82 stovėjimo vietos, iš viso reikalinga įrengti 4 reikalavimus atitinkančių matmenų ŽN automobilių stovėjimo vietas bei 1 A tipo ŽN parkavimo vietą.

Esamos automobilių stovėjimo vietos atitinka minimalius reikalavimus –82 automobilių stovėjimo vietos, iš kurių 17 vietų yra pritaikytos elektromobiliams (su įrengta elektros kabelių infrastruktūra) ir 5 vietos – neįgaliesiems.

## STOGAS

Esamo pastato stogas – šlaitinis. Stogo danga – keraminės čerpės, kurių spalva artima RAL 8004 (natūralių plytų spalvos). Paprastojo remonto projekto metu nebus keičiama nei stogo konstrukcija nei danga.

## PASTATO APDAILA

Esamo pastato fasadų apdaila – apdailinės medžio lentelės ant karkaso, kurių spalva artima RAL 1001, keraminės čerpės, kurių spalva artima RAL 8004 (natūralių plytų spalvos), bei struktūrinis tinkas, kurio spalva artima RAL 7047. Paprastojo remonto projekto metu nebus keičiama pastato apdaila.

## ENERGINIS EFEKTYVUMAS

Esamo pastato energinio efektyvumo klasė A++ atitinka reikalavimus ir paprastojo remonto projekto metu nekeičiama.

## PASTATO VIDAUS INŽINERINIAI TINKLAI

Pastate yra įrengta vietinė šildymo sistema, komunalinis vandentiekis ir komunalinis nuotekų šalinimas. Esama vėdinimo sistema – rekuperacinė.

## APLINKOS IR STATINIŲ PRITAIKYMO ŽMONĖMS SU NEGALIA SPRENDINIŲ APRAŠYMAS

Rengiant projektą pastatai ir jų teritorija privalo būti pritaikoma žmonėms su negalia vadovaujantis STR 2.03.01:2019 „Statinių prieinamumas“.

Automobilių stovėjimo aikštelėse, kuriose yra nuo 51 iki 100 vietų, bendras ŽN skirtų parkavimo vietų skaičius – 4 procentai nuo bendro automobilių stovėjimo vietų skaičiaus. Kadangi esamoje automobilių aikštelėje įrengtos 82 stovėjimo vietos, reglamentuojamos 4 reikalavimus atitinkančių matmenų ŽN automobilių stovėjimo vietas ir 1 A tipo ŽN parkavimo vieta. Sklypo ribose yra įrengtos 5 ŽN automobilių stovėjimo vietos. Atstumai nuo automobilių stovėjimo vietų iki įėjimų į pastatą neviršija 50 m.

Neįgalųjų automobilių stovėjimo vietoje išilginis arba skersinis dangos nuolydis neviršija 2%. Išlipimo aikštelėse greta stovėjimo vietų neįrengiami ir nepaliekami jokie trukdantys objektai (aptvarai, sienelės, medžiai, kelio ženklai, šviestuvų atramos ir pan.). Teritorijoje numatomų pėsčiųjų takų išilginiai nuolydžiai ne didesni kaip 5%, todėl neįgalųjų patekimui į pastatą pandusas nereikalingas.

Butų pritaikytų žmonėms su negalia poreikis – ne mažiau kaip 5% bendro butų pastate skaičiaus, t.y. 4 butai. Visų gyvenamųjų pastatų pirmųjų aukštų butų erdvės ar patalpos suprojektuotos taip, kad esant poreikiui, statinį (jo dalį – butą) paprastojo remonto darbais būtų galima pritaikyti riboto judumo žmonių poreikiams pagal ISO 21542:2011 26.18 papunktyje ir 27, 28 ir 29 skyriuose nustatytus matmenų reikalavimus. Butuose virtuvės patalpa ne mažesnė kaip 9 m<sup>2</sup>, t.y. įrengiama bendroje erdvėje su svetaine.

Trumpalaikio apgyvendinimo pastatuose, kuriuose bendras numerių skaičius iki 25 kambarių, reikalinga įrengti 2 kambarius, tinkančius vežimėliais judantiems asmenims. Esamo pastato D korpusė numatoma įrengti 11 trumpalaikio apgyvendinimo kambarių, iš kurių 2 bus pritaikyti vežimėliais judantiems asmenims. Patekimui į antrą D korpuso aukštą, ant laiptų numatoma sumontuoti neįgaliesiems skirtą keltuvaž.

Esamos pastato patalpos pritaikytos lengvai orientotis. Pastato sienos yra lengvai valomos, nedegios. Iš sienų neišsikiša gesintuvai, šukšlių dėžės, kavos aparatai ir kitas inventorių, kuris galėtų sužeisti ar kitaip pakenkti

|                           |       |      |       |
|---------------------------|-------|------|-------|
| A3-PP-2023-10-02-46-PP-AR | Lapas | Lapų | Laida |
|                           | 4     | 5    | 0     |

sveikatai. Vidinės durys atsidaro į patalpų vidų. Lauko durys atsidaro į išorę. Atidarytos durys negalės užgožti praėjimo tam, kad akieji nesusižeistų į aštrius durų kraštus.

Esamo pastato grindys – lygios, neslidžios, todėl nesukels pavojaus neįgaliesiems.

Lauko aplinkoje įrengtas apšvietimas, kuris padėtų silpnaregiams orientuotis.

**Visi statinio ir sklypo elementai privalo atitikti STR 2.3.01:2019 „Statinių prieinamumas“ bei jo nuorodas į kitus teisės aktus.**

## **HIGIENA, SVEIKATA, APLINKOS APSAUGA**

Esamame pastate, atlikus paprastojo remonto darbus ir pakeitus patalpų paskirtį, gamybinė ar aplinkai kenksminga veikla nenumatoma. Esamas pastatas nepatenka į kitų objektų sanitarines apsaugos zonas. Pastate oro taršos šaltinių, darančių įtaką aplinkai, nėra. Pastatas yra pilnai prijungtas prie centralizuotų miesto tinklų. Pastato patalpų drėgmės ir temperatūros režimai atitinka statybos normų reikalavimus HN 42:2009 „Gyvenamųjų ir visuomeninių pastatų patalpų mikroklimas“. Šildymas ir vėdinimas atitinka STR 2.09.02:2005 „Šildymas, vėdinimas ir oro kondicionavimas“.

Vidaus apdailai ir apšiltinimui naudojamos tik sertifikuotos medžiagos, turinčios higieninius pažymėjimus.

Projekte numatytos aplinkosauginės priemonės:

- paviršinių teršalų infiltracijos į gruntinius vandenis prevencinės priemonės - įrengiamos kietos, vandeniui nelaidžios dangos galimos taršos zonose su paviršiaus vertikaliu planiravimu į paviršinių nuotekų surinkimo taškus; paviršinės nuotekos surenkamos ir nuvedamos į miesto centralizuotus lietaus nuotekų tinklus;
- tinkamas buitinių atliekų tvarkymas, išvežant sudarius sutartis su specializuotomis įmonėmis.
- statinio inžinerinės vėdinimo ir šildymo sistemos užtikrina darbo aplinkos komfortą. Techniniame projekte, įvertinus projektuojamos ūkinės veiklos SAZ formavimą lemiančius faktorius, teritorijos gretimybes bei ūkinę veiklą, sanitarinė apsaugos zona nenustatoma.

P. V.

S. DANIULAITIS

|                           |       |      |       |
|---------------------------|-------|------|-------|
| A3-PP-2023-10-02-46-PP-AR | Lapas | Lapų | Laida |
|                           | 5     | 5    | 0     |





|              |  |                      |  |                               |          |
|--------------|--|----------------------|--|-------------------------------|----------|
| Atestato Nr. |  <b>UAB "A3 studija"</b><br><small>Įm. Nr. 30056732, Jonavos g. 3, Kaunas LT-44269 tel. 8 37 208481</small> |                      | PROJEKTO PAVADINIMAS<br>PREKYBOS PASKIRTIES PASTATO SU GYVENAMOSIOMIS PATALPOMIS (BUTAIS) UŽKANAVĖS G. 46, PALANGOJE, KEIČIANT PASKIRTĮ) GYVENAMOSIOS PASKIRTIES ( DAUGIABUČIO) (SU VIEŠBUČIŲ, GYDYMO IR PREKYBOS PASKIRTIES PATALPOMIS), PAPRĄŠTOJO REMONTO PROJEKTAS | Laida                         | 0        |
| A 1068       | PV/ARCH  | S. Daniulaitis       | 2024-09  | BRĖŽINYS                      | PP       |
| A 1068       | ARCH   | S. Daniulaitis       | 2024-09  | SITUACIJOS SCHEMA             | Mastelis |
| LT           | UŽSAKOVAS  | UAB "KAUNO BŪSTAI 2" | ZYMUO  | A3-PP-2023-10-02-46-PP-SCH-01 | Lapas    |
|              |  |                      |  |                               | Lapų     |
|              |  |                      |  |                               | 1        |



ESAMI POŽEMINIAI BUITINIŲ ATLIEKŲ KONTEINERIAI

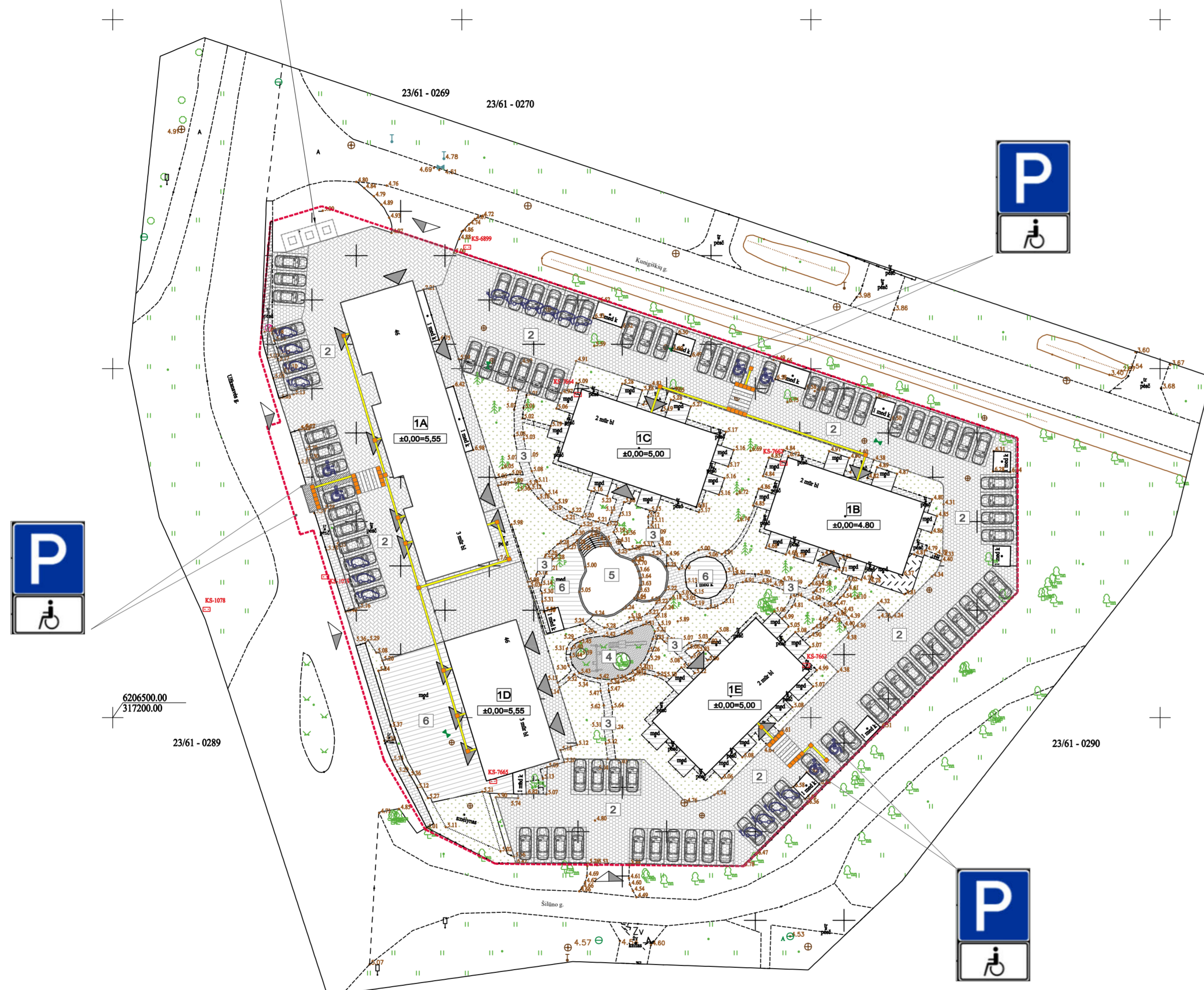

| EKSPLIKACIJA       |  |
|--------------------|--|
| 1A, 1B, 1C, 1D, 1E | - ESAMI REMONTUOJAMI PASTATAI                            |
| 2                  | - ESAMA KIEMO AIKŠTELĖ IR AUTOMOBILIŲ STOVĖJIMO VIETOS   |
| 3                  | - ESAMI TAKAI  |
| 4                  | - ESAMA VAIKŲ ŽAIDIMO AIKŠTELĖ 63,4 kv. m                |
| 5                  | - ESAMAS DEKORATYVINIS FONTANAS SU 20CM GYLIO BASEINĖLIU |
| 6                  | - ESAMOS TERASOS/POILSIO ZONOS                           |
| 7                  | - ESAMI ŠILUMOS SIURBLIŲ IŠORINIAI BLOKAI                |

| SUTARTINIAI ŽENKLAI |   |
|---------------------|---|
|                     | SKLYPO RIBA   |
|                     | ESAMOS BETONINĖS TRINKELĖS (VAŽIUOJAMOJI DALIS)   |
|                     | ESAMOS PLASTIKINIS VEJOS KORYS (VAŽIUOJAMOJI IR PĖSČIŲJŲ DALIS)                               |
|                     | ESAMOS BETONINĖS TRINKELĖS (PĖSČIŲJŲ TAKAI)   |
|                     | ESAMA MEDINIŲ TERASŲ DANGA  |
|                     | ESAMA VEJA  |
|                     | ESAMA GUMINĖ VAIKŲ ŽAIDIMŲ AIKŠTELĖS DANGA  |
|                     | ESAMOS AUTOMOBILIŲ STOVĖJIMO VIETOS   |
|                     | ESAMOS ELEKTROMOBILIŲ STOVĖJIMO VIETOS  |
|                     | ESAMOS ŽN AUTOMOBILIŲ STOVĖJIMO VIETOS  |
|                     | ESAMI ĮĖJIMAI   PASTATUS  |
|                     | ESAMI ĮVAŽIAVIMAI   SKLYPĄ  |
|                     | ESAMI POŽEMINIAI BUITINIŲ ATLIEKŲ KONTEINERIAI  |
|                     | ESAMOS TAKTILINĖS TRINKELĖS-VEDAMOSIOS (su iškilomis lygiagrečiomis juostelėmis-30 cm pločio) |
|                     | ESAMOS TAKTILINĖS TRINKELĖS-ĮSPĖJAMOSIOS (su kauburėliais - 60 cm pločio)                     |

**PASTABOS:**  
 - Neįgaliųjų automobilių stovėjimo vietos tamsiu paros metu turi būti apšviestos (STR 2.03.01:2019, 8p.)  
 - Įstiklintos durys ir įstiklinti plotai turi būti aiškiai pažymėti vaizdiniais indikatoriais (ISO 21542:2011 18.1.5 p.)  
 - Sklype esantys želdiniai yra išsaugomi  
**-PAPRASTOJO REMONTO PROJEKTO METU JOKIE SKLYPO PLANO SPRENDINIAI NĖRA KEIČIAMAI**

|              |           |  |  |          |
|--------------|-----------|--|--|----------|
| Atestato Nr. |           | UAB "A3 studija"   | PROJEKTO PAVADINIMAS   | Laida    |
|              |           | Įm. n. 300565732, Jonavos g. 3, Kaunas LT-44269 tel. 8 37 208481 | PREKYBOS PASKIRTIES PASTATO SU GYVENAMOSIOMIS PATALPOMIS (BUTAIS) UŽKANAVĖS G. 46, PALANGIJE, KEIČIANT PASKIRTĮ   GYVENAMOSIOS PASKIRTIES ( DAUGIABUČIO ) SU VIŠBUČIŲ, GYDYMO IR PREKYBOS PASKIRTIES PATALPOMIS), PAPRASTOJO REMONTO PROJEKTAS | 0        |
| A 1068       | PV/ARCH   | S. Daniulaitis   | 2024-09  | Etapas   |
| A 1068       | ARCH      | S. Daniulaitis   | 2024-09  | PP       |
|              |           |  | SKLYPO PLANAS  | Mastelis |
|              |           |  |  | 1:500    |
| LT           | UŽSAKOVAS | UAB "KAUNO BŪSTAI 2"   | ŽYMUO  | Lapas    |
|              |           |  | A3-PP-2023-10-02-46-PP-SP-01   | Lapų     |
|              |           |  |  | 1        |



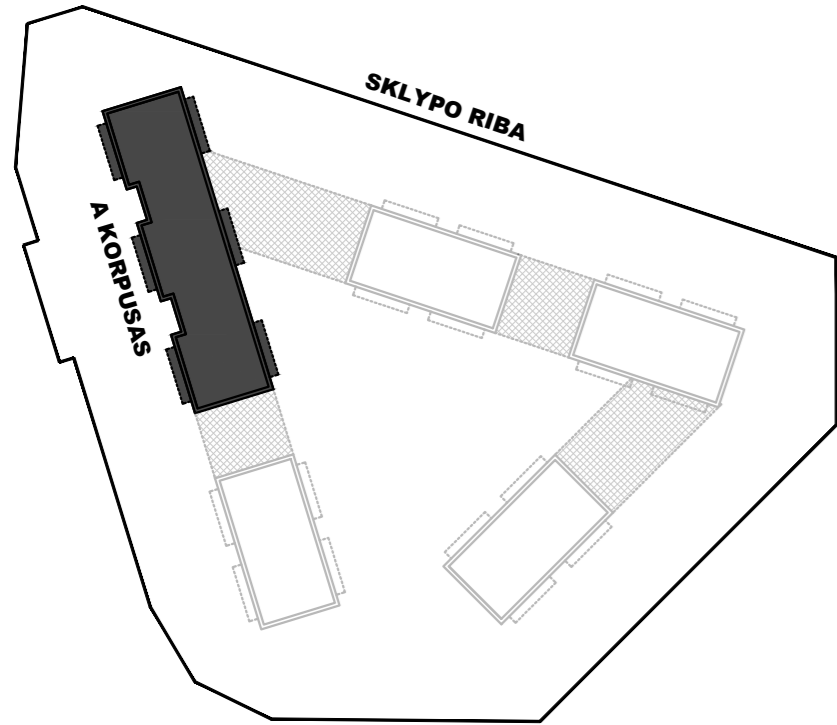

# A KORPUSO PIRMO AUKŠTO PLANAS

## I AUKŠTO PATALPŲ EKSPLIKACIJA

### BENDRO NAUDOJIMO PATALPOS (pagalbinė paskirtis)

|      |            |       |                |
|------|------------|-------|----------------|
| L-1  | Laiptinė   | -     | m <sup>2</sup> |
| L-2  | Laiptinė   | -     | m <sup>2</sup> |
| I-10 | Koridorius | 11.80 | m <sup>2</sup> |

### PREKYBOS PASKIRTIES PATALPOS

|     |                            |       |                |
|-----|----------------------------|-------|----------------|
| I-1 | Prekybinė patalpa          | 52.38 | m <sup>2</sup> |
| I-2 | Prekybinė patalpa          | 70.56 | m <sup>2</sup> |
| I-3 | Prekių paskirstymo patalpa | 95.86 | m <sup>2</sup> |
| I-4 | Koridorius                 | 5.16  | m <sup>2</sup> |
| I-5 | WC                         | 1.62  | m <sup>2</sup> |
| I-6 | WC                         | 1.87  | m <sup>2</sup> |
| I-7 | WC ŽN                      | 5.13  | m <sup>2</sup> |
| I-8 | Kabinetas                  | 7.96  | m <sup>2</sup> |
| I-9 | Kabinetas                  | 5.33  | m <sup>2</sup> |

### PREKYBOS PASKIRTIES PATALPOS

|      |                             |       |                |
|------|-----------------------------|-------|----------------|
| I-11 | Prekybos paskirties patalpa | 29.62 | m <sup>2</sup> |
| I-12 | WC ŽN                       | 5.58  | m <sup>2</sup> |

### PREKYBOS PASKIRTIES PATALPOS

|      |                             |       |                |
|------|-----------------------------|-------|----------------|
| I-13 | Prekybos paskirties patalpa | 38.10 | m <sup>2</sup> |
| I-14 | WC ŽN                       | 5.98  | m <sup>2</sup> |

IŠ VISO 1 AUKŠTE 336.95 m<sup>2</sup>

### PASTABOS:

- Patalpų vėdinimui projektuojama rekuperacinė vėdinimo sistema. Bus užtikrintas būtinų vėdinti patalpų vėdinimas vadovaujantis STR 2.09.02:2005 [6.2.23], STR 2.08.01:2004 [6.2.26] ir ST 860237.02:1998 [6.6.1]
- ŽN pritaikytose patalpose kištukiniai elektros lizdai turi būti išdėstyti 40-100 cm aukštyje nuo grindų

### SUTARTINIAI ŽYMĖJIMAI

- Dėmesį atkreipiantis taktilinis paviršius
- Šiuo projektu nekeičiama patalpų paskirtis
- Šiuo projektu keičiama patalpų paskirtis (iš gyvenamosios į prekybos paskirtį)

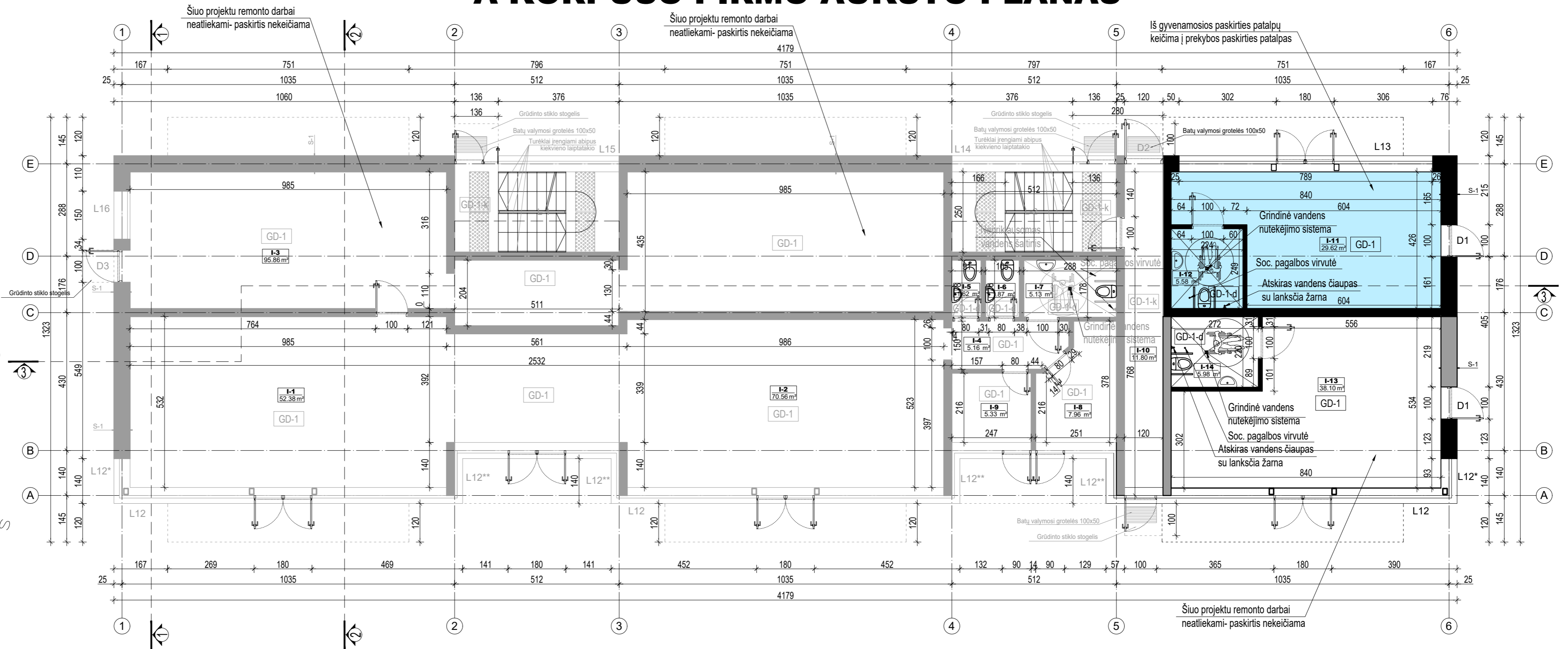
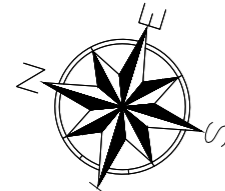

|              |           |                      |  |                   |
|--------------|-----------|----------------------|--|-------------------|
| Atestato Nr. |           | UAB "A3 studija"     | PROJEKTO PAVADINIMAS<br>PREKYBOS PASKIRTIES PASTATO SU GYVENAMOSIOMIS PATALPOMIS (BUTAIS) UŽKANAVES G. 46, PALANGOJE, KEIČIANT PASKIRTĮ Į GYVENAMOSIOS PASKIRTIES (DAUGIABŪDIO) (SU VIEŠBUČIŲ, GYDYMO IR PREKYBOS PASKIRTIES PATALPOMIS), PAPRASTOJO REMONTO PROJEKTAS | Laida<br>0        |
| A 1068       | PV/ARCH   | S.Daniulaitis        | 2024-09  | Etapas<br>PP      |
| A 1068       | ARCH      | S.Daniulaitis        | 2024-09  | Mastelis<br>1:100 |
| LT           | UŽSAKOVAS | UAB "KAUNO BŪSTAI 2" | ŽYMUO<br>A3-PP-2023-10-02-46-PP-SA-01  | Lapas<br>2        |
|              |           |                      |  | Lapų<br>68        |

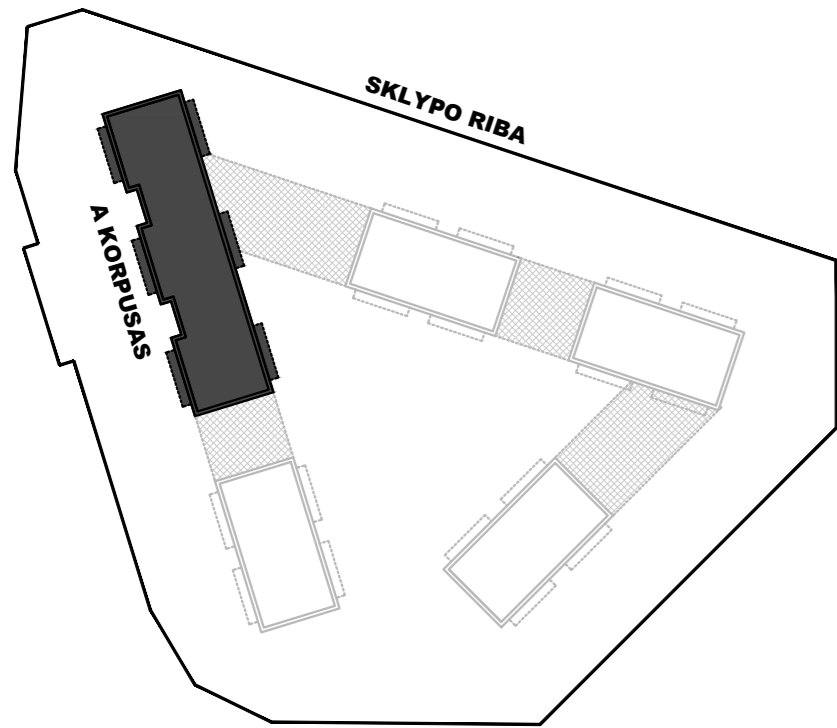

# A KORPUSO ANTRO AUKŠTO PLANAS

## II AUKŠTO PATALPŲ EKSPLIKACIJA

| BENDRO NAUDOJIMO PATALPOS (pagalbinė paskirtis) |                                 |
|---|---------------------------------|
| L-1   | Laiptinė -- m <sup>2</sup>      |
| L-2   | Laiptinė -- m <sup>2</sup>      |
| II-1  | Koridorius 13.32 m <sup>2</sup> |
| II-2  | Koridorius 10.53 m <sup>2</sup> |

| II-1 BUTAS (gyvenamoji paskirtis) |                                       |
|-----------------------------------|---------------------------------------|
| II-1-1                            | Svetainė/virtuvė 26.70 m <sup>2</sup> |
| II-1-2                            | Kambarys 10.02 m <sup>2</sup>         |
| II-1-3                            | Kambarys 9.87 m <sup>2</sup>          |
| II-1-4                            | WC/dušas 4.27 m <sup>2</sup>          |

| II-2 BUTAS (gyvenamoji paskirtis) |                                       |
|-----------------------------------|---------------------------------------|
| II-2-1                            | Svetainė/virtuvė 17.83 m <sup>2</sup> |
| II-2-2                            | Kambarys 16.19 m <sup>2</sup>         |
| II-2-3                            | WC/dušas 4.05 m <sup>2</sup>          |

| II-3 BUTAS (gyvenamoji paskirtis) |                                       |
|-----------------------------------|---------------------------------------|
| II-3-1                            | Svetainė/virtuvė 17.77 m <sup>2</sup> |
| II-3-2                            | Kambarys 16.20 m <sup>2</sup>         |
| II-3-3                            | WC/dušas 4.10 m <sup>2</sup>          |

| II-4 BUTAS (gyvenamoji paskirtis) |                                       |
|-----------------------------------|---------------------------------------|
| II-4-1                            | Svetainė/virtuvė 31.53 m <sup>2</sup> |
| II-4-2                            | Kambarys 13.87 m <sup>2</sup>         |
| II-4-3                            | WC/dušas 5.90 m <sup>2</sup>          |

| II-5 BUTAS (gyvenamoji paskirtis) |                                       |
|-----------------------------------|---------------------------------------|
| II-5-1                            | Svetainė/virtuvė 16.83 m <sup>2</sup> |
| II-5-2                            | WC/dušas 4.01 m <sup>2</sup>          |

| II-6 BUTAS (gyvenamoji paskirtis) |                                       |
|-----------------------------------|---------------------------------------|
| II-6-1                            | Svetainė/virtuvė 16.83 m <sup>2</sup> |
| II-6-2                            | WC/dušas 4.01 m <sup>2</sup>          |

| II-7 BUTAS (gyvenamoji paskirtis) |                                       |
|-----------------------------------|---------------------------------------|
| II-7-1                            | Svetainė/virtuvė 17.38 m <sup>2</sup> |
| II-7-2                            | Kambarys 16.32 m <sup>2</sup>         |
| II-7-3                            | WC/dušas 4.20 m <sup>2</sup>          |

| II-8 BUTAS (gyvenamoji paskirtis) |                                       |
|-----------------------------------|---------------------------------------|
| II-8-1                            | Svetainė/virtuvė 26.70 m <sup>2</sup> |
| II-8-2                            | Kambarys 9.93 m <sup>2</sup>          |
| II-8-3                            | Kambarys 10.01 m <sup>2</sup>         |
| II-8-4                            | WC/dušas 4.21 m <sup>2</sup>          |

IŠ VISO 2 AUKŠTE 332.58 m<sup>2</sup>

### PASTABOS:

- Patalpų vėdinimui projektuojama rekuperacinė vėdinimo sistema. Bus užtikrintas būtinų vėdinti patalpų vėdinimas vadovaujantis STR 2.09.02:2005 [6.2.23], STR 2.08.01:2004 [6.2.26] ir ST 860237.02:1998 [6.6.1]
- ŽN pritaikytose patalpose kištukiniai elektros lizdai turi būti išdėstyti 40-100 cm aukštyje nuo grindų

### SUTARTINIAI ŽYMĖJIMAI

- Dėmesį atkreipiantis taktilinis paviršius
- Šiuo projektu nekeičiama patalpų paskirtis
- Šiuo projektu keičiama patalpų paskirtis (iš prekybos į gyvenamąją paskirtį)

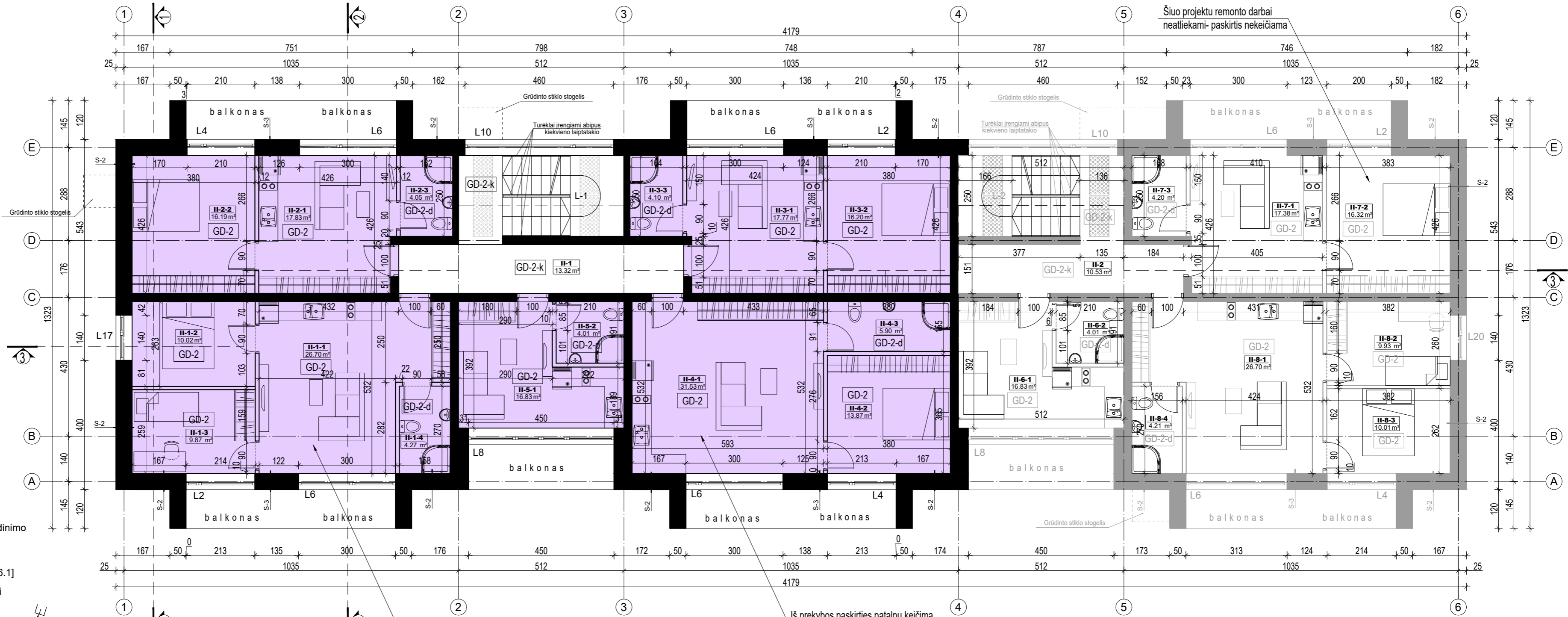
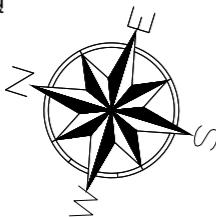

|              |           |                      |  |                                 |
|--------------|-----------|----------------------|--|---------------------------------|
| Atestato Nr. |           | UAB "A3 studija"     | PROJEKTO PAVADINIMAS<br>PREKYBOS PASKIRTIES PASTATO SU GYVENAMOSIOMIS PATALPOMIS (BUTAIS) UŽKANAVES G. 46, PALANGUJE, KEIČIANT PASKIRTĮ Į GYVENAMOSIOS PASKIRTIES (DAUGIABŪDIO) (SU VIEŠBUČIU, GYDYMO IR PREKYBOS PASKIRTIES PATALPOMIS), PAPRASTOJO REMONTO PROJEKTAS | Laida<br>0                      |
| A 1068       | PV/ARCH   | S.Daniulaitis        | 2024-09  | BRĖŽINYS                        |
| A 1068       | ARCH      | S.Daniulaitis        | 2024-09  | "A" KORPUSO ANTRO AUKŠTO PLANAS |
| LT           | UŽSAKOVAS | UAB "KAUNO BŪSTAI 2" | ZYMUO  | A3-PP-2023-10-02-46-PP-SA-02    |
|              |           |                      |  | Lapas 2                         |
|              |           |                      |  | Lapų 68                         |



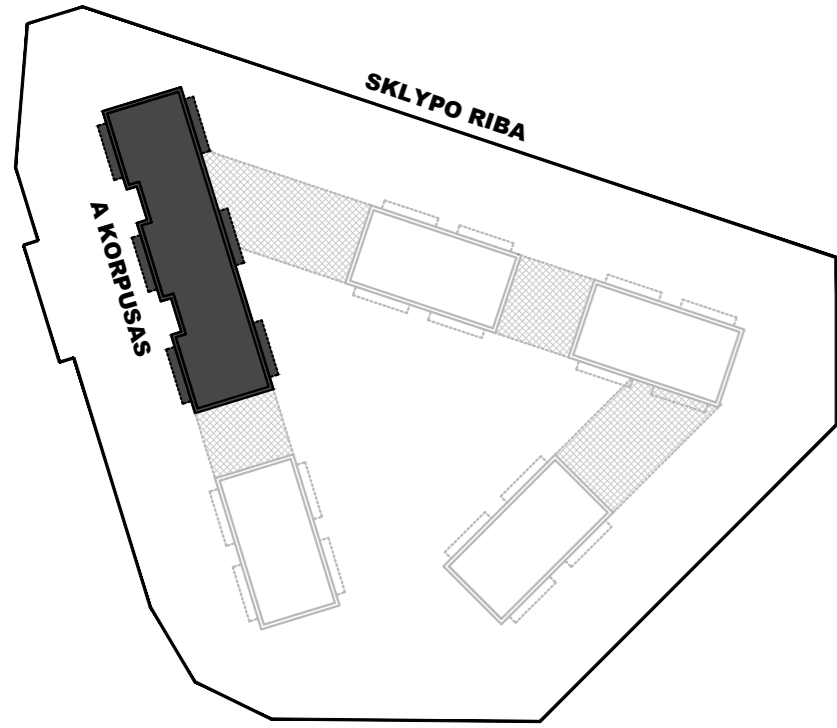

# A KORPUSO MANSARDOS PLANAS

## MANSARDINIO AUKŠTO PATALPŲ EKSPLIKACIJA

### BENDRO NAUDOJIMO PATALPOS (pagalbinė paskirtis)

|       |            |                      |
|-------|------------|----------------------|
| L-1   | Laiptinė   | -- m <sup>2</sup>    |
| L-2   | Laiptinė   | -- m <sup>2</sup>    |
| M-K-1 | Koridorius | 36.68 m <sup>2</sup> |

### M-1 BUTAS (gyvenamoji paskirtis)

|       |                  |                      |
|-------|------------------|----------------------|
| M-1-1 | Svetainė/virtuvė | 25.15 m <sup>2</sup> |
| M-1-2 | Kambarys         | 8.10 m <sup>2</sup>  |
| M-1-3 | Kambarys         | 9.89 m <sup>2</sup>  |
| M-1-4 | WC-dušas         | 4.10 m <sup>2</sup>  |

### M-2 BUTAS (gyvenamoji paskirtis)

|       |                  |                      |
|-------|------------------|----------------------|
| M-2-1 | Svetainė/virtuvė | 20.22 m <sup>2</sup> |
| M-2-2 | Kambarys         | 8.28 m <sup>2</sup>  |
| M-2-3 | WC-dušas         | 5.70 m <sup>2</sup>  |

### M-3 BUTAS (gyvenamoji paskirtis)

|       |          |                      |
|-------|----------|----------------------|
| M-3-1 | Kambarys | 16.80 m <sup>2</sup> |
| M-3-2 | WC-dušas | 4.03 m <sup>2</sup>  |

### M-4 BUTAS (gyvenamoji paskirtis)

|       |                  |                      |
|-------|------------------|----------------------|
| M-4-1 | Svetainė/virtuvė | 26.10 m <sup>2</sup> |
| M-4-2 | Kambarys         | 18.45 m <sup>2</sup> |
| M-4-3 | WC-dušas         | 4.89 m <sup>2</sup>  |

### M-5 BUTAS (gyvenamoji paskirtis)

|       |                  |                      |
|-------|------------------|----------------------|
| M-5-1 | Svetainė/virtuvė | 16.84 m <sup>2</sup> |
| M-5-2 | WC-dušas         | 4.01 m <sup>2</sup>  |

### M-6 BUTAS (gyvenamoji paskirtis)

|       |                  |                      |
|-------|------------------|----------------------|
| M-6-1 | Svetainė/virtuvė | 16.81 m <sup>2</sup> |
| M-6-2 | WC-dušas         | 4.02 m <sup>2</sup>  |

### M-7 BUTAS (gyvenamoji paskirtis)

|       |                  |                      |
|-------|------------------|----------------------|
| M-7-1 | Svetainė/virtuvė | 25.26 m <sup>2</sup> |
| M-7-2 | WC-dušas         | 4.01 m <sup>2</sup>  |
| M-7-3 | Kambarys         | 8.11 m <sup>2</sup>  |
| M-7-4 | Kambarys         | 9.89 m <sup>2</sup>  |

### M-8 BUTAS (gyvenamoji paskirtis)

|       |                  |                      |
|-------|------------------|----------------------|
| M-8-1 | Svetainė/virtuvė | 20.12 m <sup>2</sup> |
| M-8-2 | Koridorius       | 8.09 m <sup>2</sup>  |
| M-8-3 | WC-dušas         | 5.86 m <sup>2</sup>  |

IS VISO MANSARDINIAME AUKŠTE 311.41 m<sup>2</sup>

### PASTABOS:

- Patalpų vėdinimui projektuojama rekuperacinė vėdinimo sistema. Bus užtikrintas būtinų vėdinti patalpų vėdinimas vadovaujantis STR 2.09.02:2005 [6.2.23], STR 2.08.01:2004 [6.2.26] ir ST 860237.02:1998 [6.6.1]
- ŽN pritaikytose patalpose kištukiniai elektros lizdai turi būti išdėstyti 40-100 cm aukštyje nuo grindų

### SUTARTINIAI ŽYMĖJIMAI

- Dėmesį atkreipiantis taktilinis paviršius
- Šiuo projektu nekeičiama patalpų paskirtis

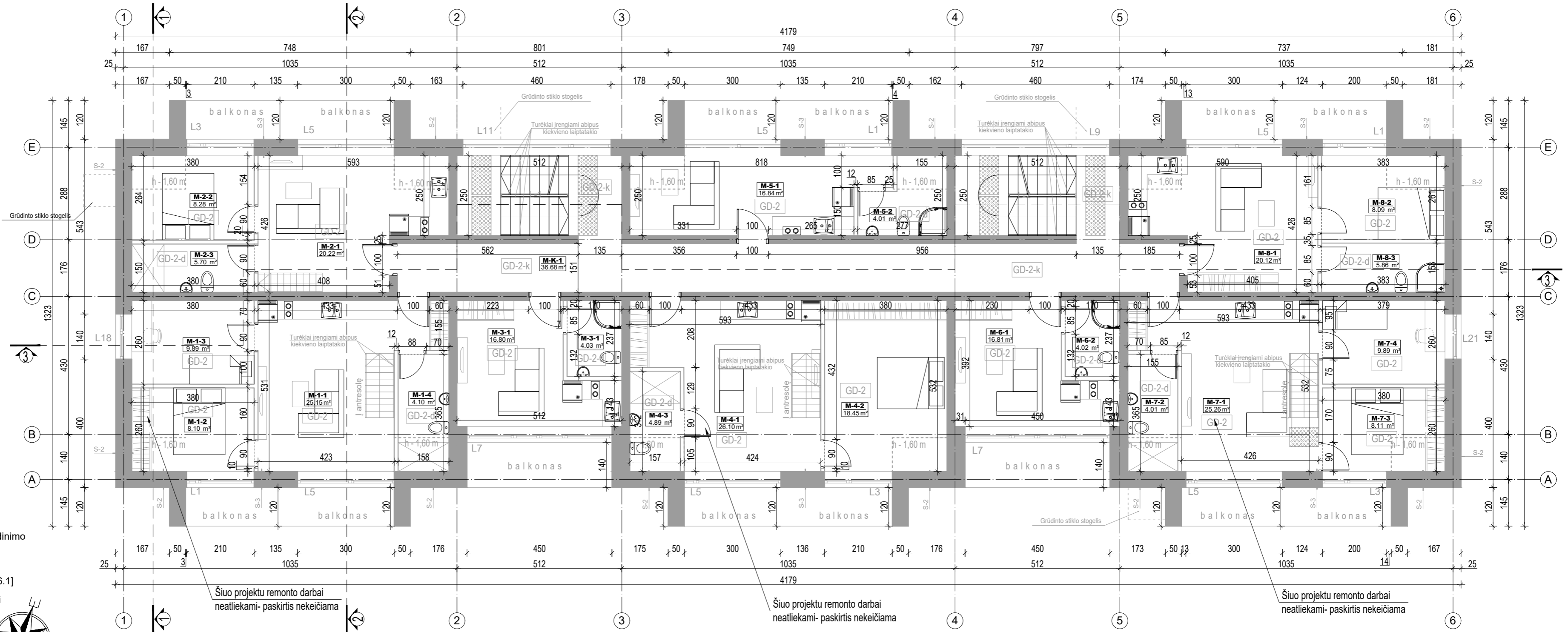
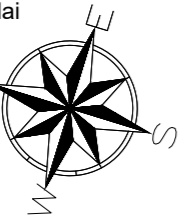

|              |           |                      |  |                   |
|--------------|-----------|----------------------|--|-------------------|
| Atestato Nr. |           | UAB "A3 studija"     | PROJEKTO PAVADINIMAS<br>PREKYBOS PASKIRTIES PASTATO SU GYVENAMOSIOMIS PATALPOMIS (BUTAIS) UŽKANAVES G. 46, PALANGUJE, KEIČIANT PASKIRTĮ Į GYVENAMOSIOS PASKIRTIES (DAUGIABŪDIO) (SU VIEŠPAČIŲ, GYDYMŲ IR PREKYBOS PASKIRTIES PATALPOMIS), PAPRASTOJO REMONTO PROJEKTAS | Laida<br>0        |
| A 1068       | PV/ARCH   | S.Daniulaitis        | 2024-09  | Etapas<br>PP      |
| A 1068       | ARCH      | S.Daniulaitis        | 2024-09  | Mastelis<br>1:100 |
| LT           | UŽSAKOVAS | UAB "KAUNO BŪSTAI 2" | ŽYMUO<br>A3-PP-2023-10-02-46-PP-SA-03  | Lapas<br>3        |
|              |           |                      |  | Lapų<br>68        |

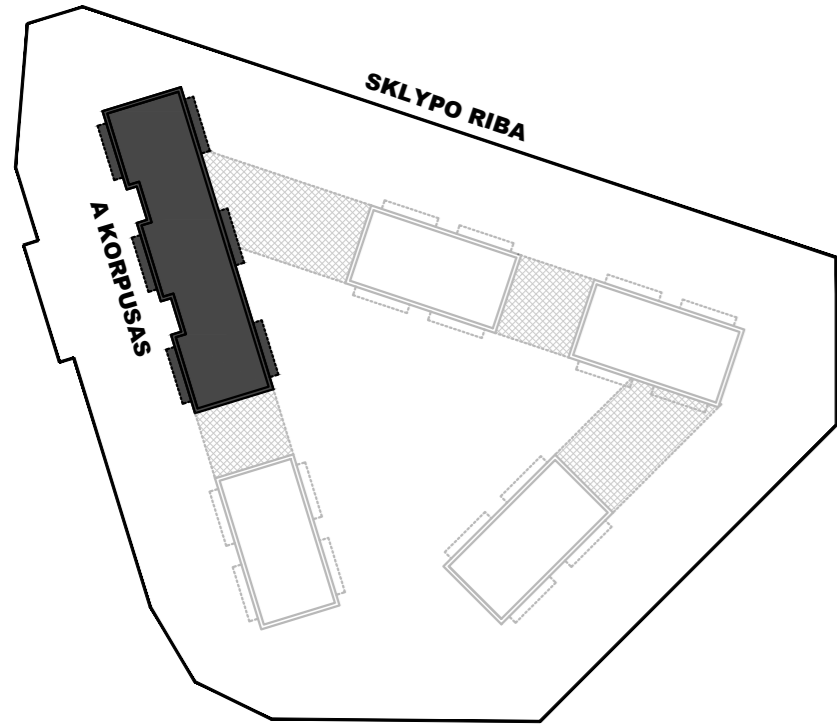

# A KORPUSO PASTOGĖS PLANAS

## PASTOGĖS PATALPŲ EKSPLIKACIJA

|     |         |      |                |
|-----|---------|------|----------------|
| P-1 | Pastogė | --   | m <sup>2</sup> |
| P-2 | Pastogė | 3.97 | m <sup>2</sup> |
| P-3 | Pastogė | 3.97 | m <sup>2</sup> |
| P-4 | Pastogė | 3.97 | m <sup>2</sup> |

IŠ VISO PASTOGĖS PATALPŲ AUKŠTE 11.91 m<sup>2</sup>

### PASTABOS:

1. Patalpų vėdinimui projektuojama rekuperacinė vėdinimo sistema.  
 Bus užtikrintas būtinų vėdinti patalpų vėdinimas vadovaujantis STR 2.09.02:2005 [6.2.23], STR 2.08.01:2004 [6.2.26] ir ST 860237.02:1998 [6.6.1]

2. ŽN pritaikytose patalpose kištukiniai elektros lizdai turi būti išdėstyti 40-100 cm aukštyje nuo grindų

### SUTARTINIAI ŽYMĖJIMAI

Dėmesį atkreipiantis taktinis paviršius

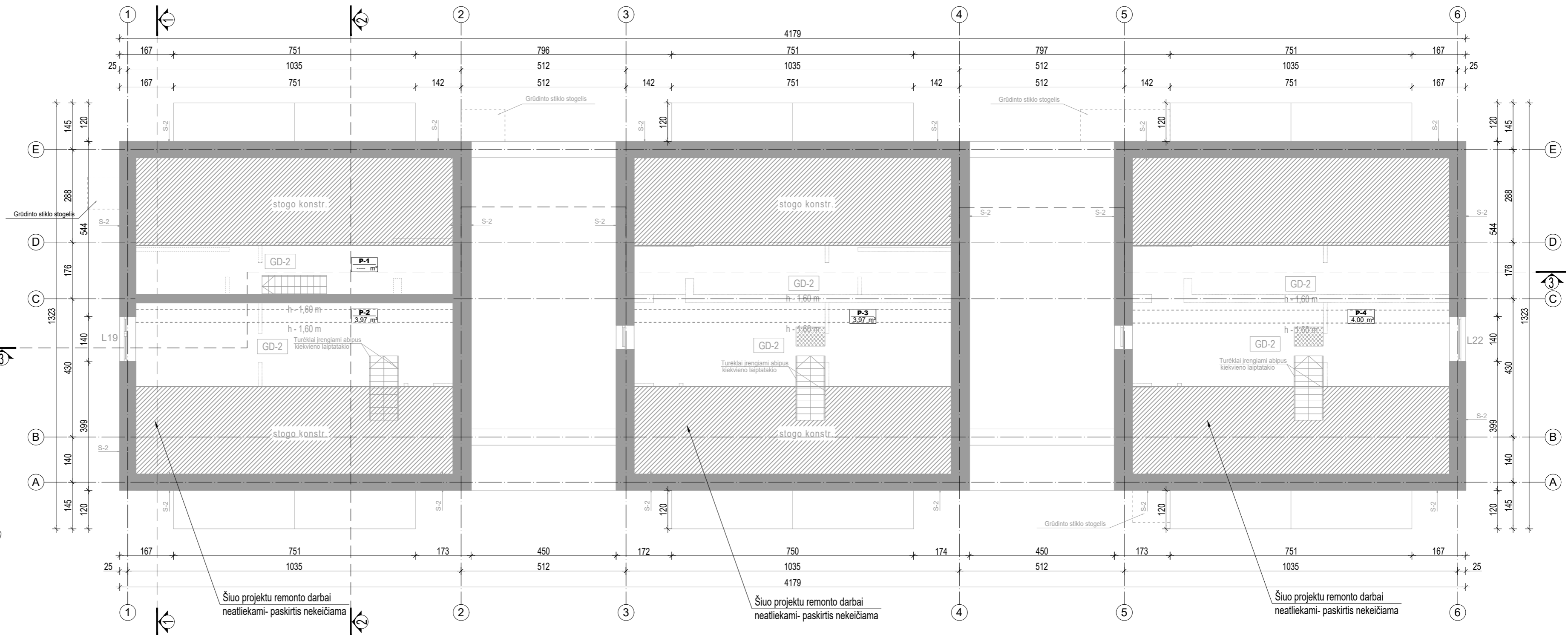
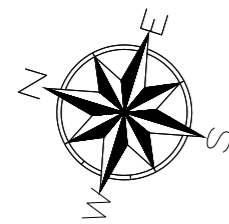

|              |           |                      |   |                              |
|--------------|-----------|----------------------|---|------------------------------|
| Atestato Nr. |           | UAB "A3 studija"     | PROJEKTO PAVADINIMAS<br>PREKYBOS PASKIRTIES PASTATO SU GYVENAMOSIOMIS PATALPOMIS (BUTAIS) UŽKANAVES G. 46, PALANGOJE, KEIČIANT PASKIRTĮ) (GYVENAMOSIOS PASKIRTIES (DAUGIABŪDIO) (SU VIŠŠIŲŪČIU, GYDYMŲ IR PREKYBOS PASKIRTIES PATALPOMIS), PAPRASTOJO REMONTO PROJEKTAS | Laida<br>0                   |
| A 1068       | PV/ARCH   | S.Daniulaitis        | 2024-09   | BRĖŽINYS                     |
| A 1068       | ARCH      | S.Daniulaitis        | 2024-09   | "A" KORPUSO PASTOGĖS PLANAS  |
| LT           | UŽSAKOVAS | UAB "KAUNO BŪSTAI 2" | ŽYMUO   | A3-PP-2023-10-02-46-PP-SA-04 |
|              |           |                      |   | Lapas<br>4                   |
|              |           |                      |   | Lapų<br>68                   |



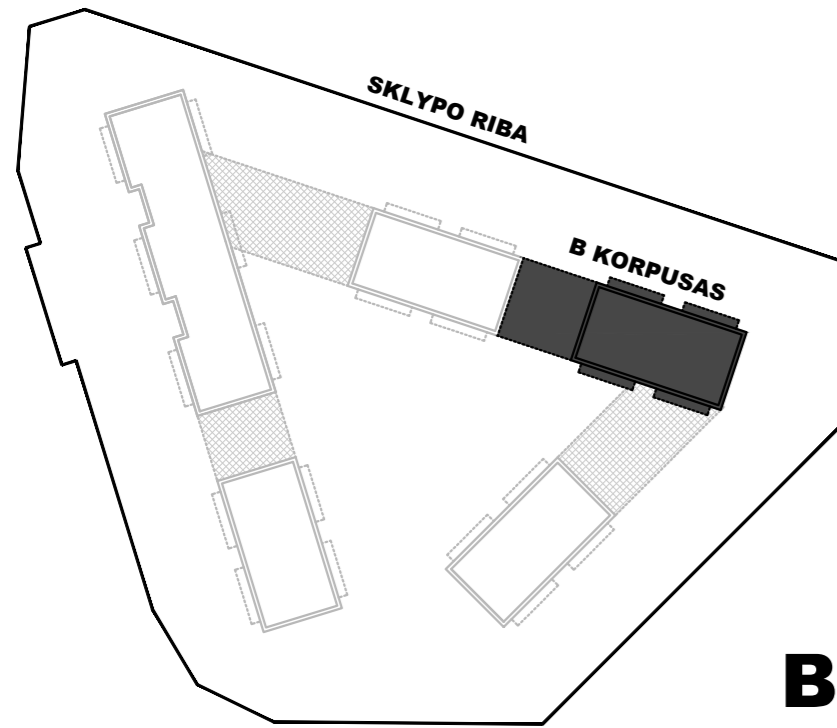

## B KORPUSO RŪSIO PLANAS

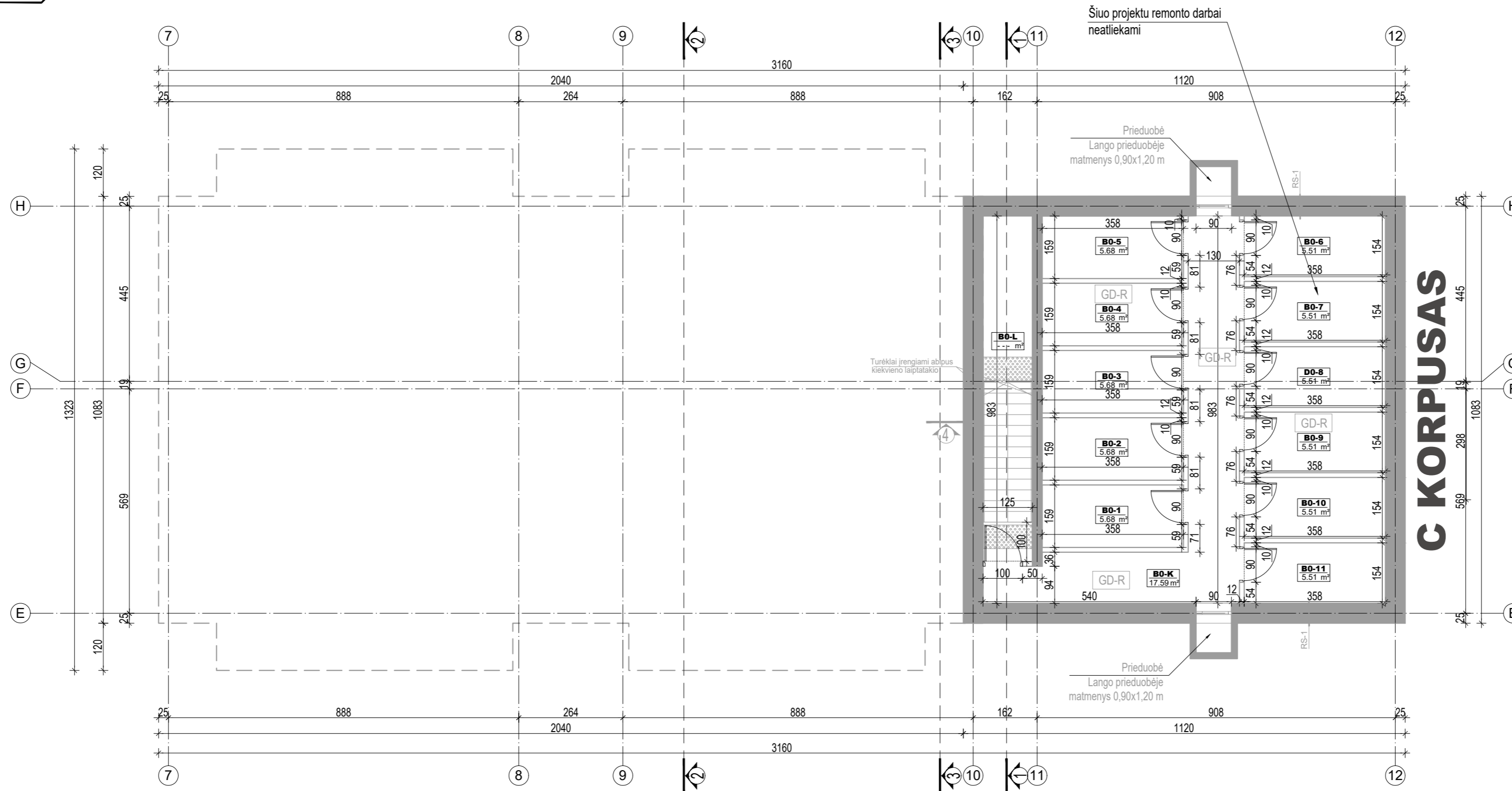

### B KORPUSO RŪSIO PATALPŲ EKSPLIKACIJA

#### BENDRO NAUDOJIMO PATALPOS (pagalbinė paskirtis)

|       |             |       |                |
|-------|-------------|-------|----------------|
| B0-L  | Laiptinė    | ---   | m <sup>2</sup> |
| B0-K  | Koridorius  | 17.59 | m <sup>2</sup> |
| B0-1  | Sandėliukas | 5.68  | m <sup>2</sup> |
| B0-2  | Sandėliukas | 5.68  | m <sup>2</sup> |
| B0-3  | Sandėliukas | 5.68  | m <sup>2</sup> |
| B0-4  | Sandėliukas | 5.68  | m <sup>2</sup> |
| B0-5  | Sandėliukas | 5.68  | m <sup>2</sup> |
| B0-6  | Sandėliukas | 5.51  | m <sup>2</sup> |
| B0-7  | Sandėliukas | 5.51  | m <sup>2</sup> |
| B0-8  | Sandėliukas | 5.51  | m <sup>2</sup> |
| B0-9  | Sandėliukas | 5.51  | m <sup>2</sup> |
| B0-10 | Sandėliukas | 5.51  | m <sup>2</sup> |
| B0-11 | Sandėliukas | 5.51  | m <sup>2</sup> |

IŠ VISO B KORPUSO RŪSYJE 79.05 m<sup>2</sup>

#### PASTABOS:

1. Patalpų vėdinimui projektuojama rekuperacinė vėdinimo sistema. Bus užtikrintas būtinų vėdinti patalpų vėdinimas vadovaujantis STR 2.09.02:2005 [6.2.23], STR 2.08.01:2004 [6.2.26] ir ST 860237.02:1998 [6.6.1]
2. ŽN pritaikytose patalpose kištukiniai elektros lizdai turi būti išdėstyti 40-100 cm aukštyje nuo grindų

#### SUTARTINIAI ŽYMĖJIMAI

Dėmesį atkreipiantis taktinis paviršius

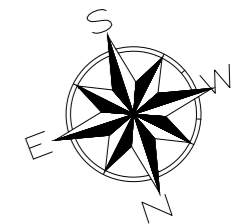

|              |           |                      |   |                              |                           |
|--------------|-----------|----------------------|---|------------------------------|---------------------------|
| Atestato Nr. |           | UAB "A3 studija"     | PROJEKTO PAVADINIMAS<br>PREKYBOS PASKIRTIES PASTATO SU GYVENAMOSIOMIS PATALPOMIS (BUTAIS) UŽKANAVES G. 46, PALANGOJE, KEIČIANT PASKIRTĮ)<br>(GYVENAMOSIOS PASKIRTIES (DAUGIABUČIO) (SU VIEŠBUČIU, GYDYMO IR PREKYBOS PASKIRTIES PATALPOMIS), PAPRASTOJO REMONTO PROJEKTAS | Laida                        | 0                         |
| A 1068       | PV/ARCH   | S.Daniulaitis        | 2024-09   | BRĖŽINYS                     | PP                        |
| A 1068       | ARCH      | S.Daniulaitis        | 2024-09   | "B" KORPUSO RŪSIO PLANAS     | Mastelis<br>1:100         |
| LT           | UŽSAKOVAS | UAB "KAUNO BŪSTAI 2" | ŽYMUO   | A3-PP-2023-10-02-46-PP-SA-11 | Lapas<br>11<br>Lapų<br>68 |

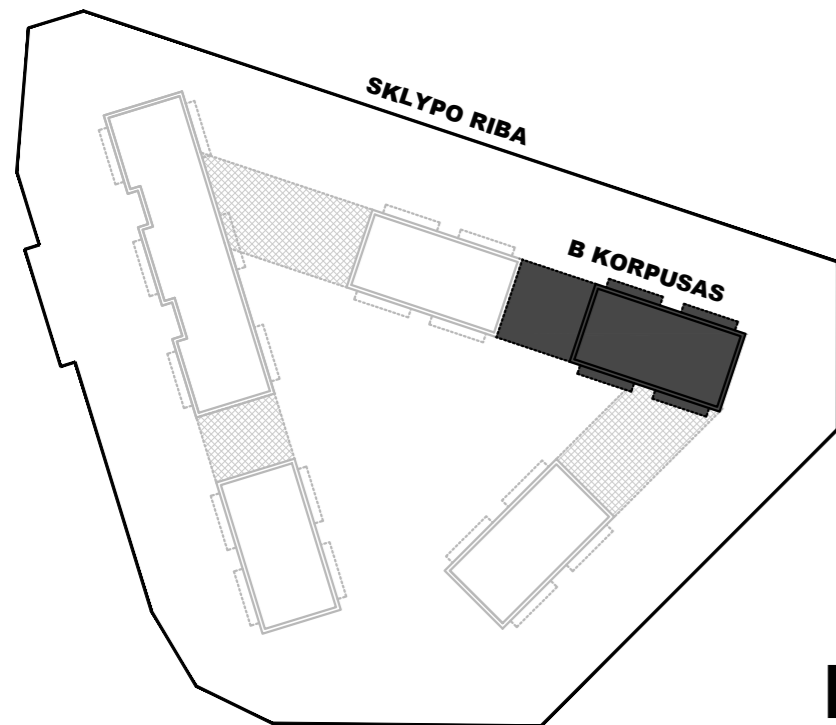

## B KORPUSO PIRMO AUKŠTO PLANAS

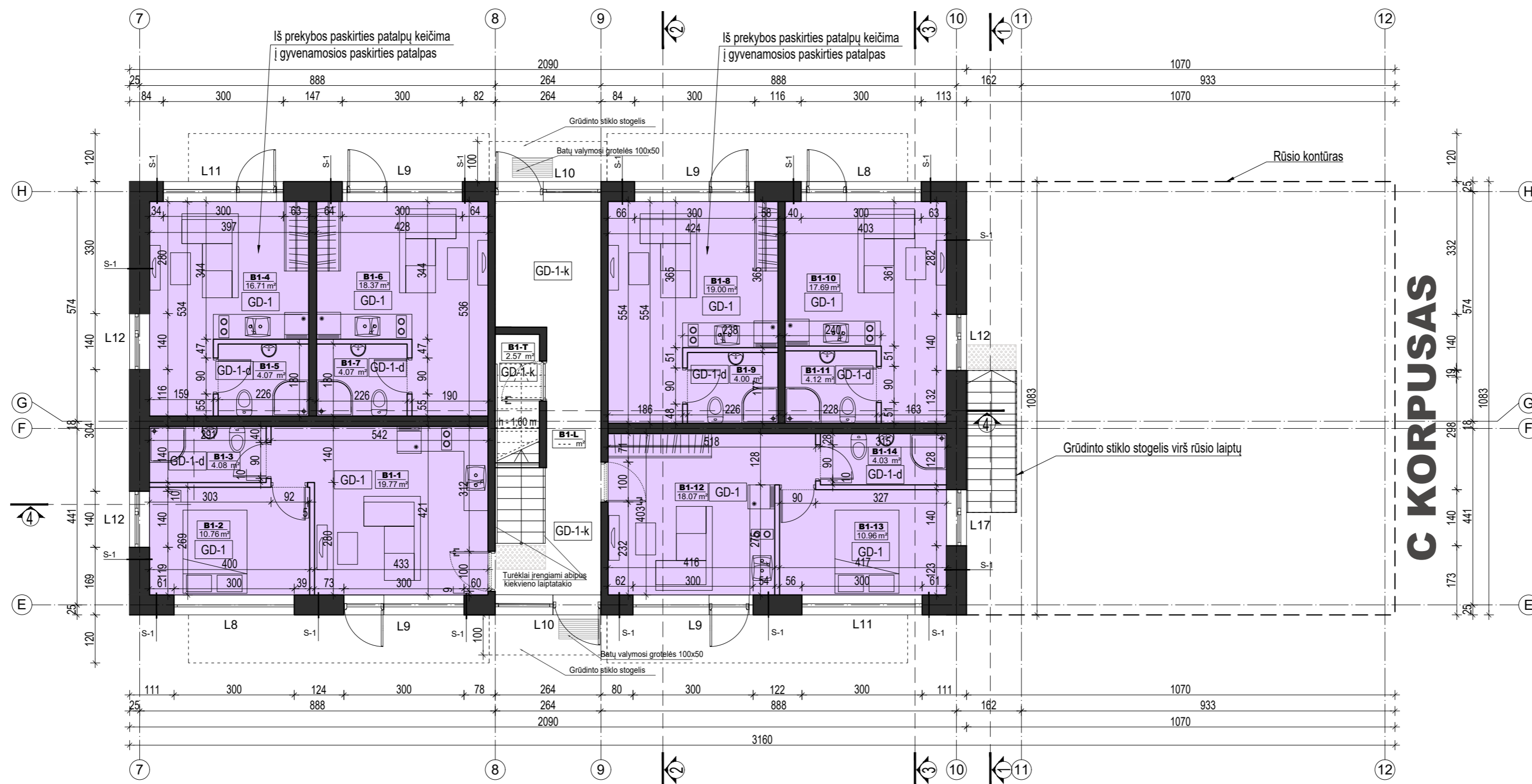

### B KORPUSO 1 AUKŠTO PATALPŲ EKSPLIKACIJA

#### BENDRO NAUDOJIMO PATALPOS (pagalbinė paskirtis)

|      |                  |      |                |
|------|------------------|------|----------------|
| B1-L | Laiptinė         | ---  | m <sup>2</sup> |
| B1-T | Techninė patalpa | 2.57 | m <sup>2</sup> |

#### BUTAS (gyvenamoji paskirtis)

|      |                  |       |                |
|------|------------------|-------|----------------|
| B1-1 | Svetainė/virtuvė | 19.77 | m <sup>2</sup> |
| B1-2 | Kambarys         | 10.76 | m <sup>2</sup> |
| B1-3 | Wc/dušas         | 4.08  | m <sup>2</sup> |

#### BUTAS (gyvenamoji paskirtis)

|      |                  |       |                |
|------|------------------|-------|----------------|
| B1-4 | Svetainė/virtuvė | 16.71 | m <sup>2</sup> |
| B1-5 | Wc/dušas         | 4.07  | m <sup>2</sup> |

#### BUTAS (gyvenamoji paskirtis)

|      |                  |       |                |
|------|------------------|-------|----------------|
| B1-6 | Svetainė/virtuvė | 18.37 | m <sup>2</sup> |
| B1-7 | Wc/dušas         | 4.07  | m <sup>2</sup> |

#### BUTAS (gyvenamoji paskirtis)

|      |                  |       |                |
|------|------------------|-------|----------------|
| B1-8 | Svetainė/virtuvė | 19.00 | m <sup>2</sup> |
| B1-9 | Wc/dušas         | 4.00  | m <sup>2</sup> |

#### BUTAS (gyvenamoji paskirtis)

|       |                  |       |                |
|-------|------------------|-------|----------------|
| B1-10 | Svetainė/virtuvė | 17.69 | m <sup>2</sup> |
| B1-11 | Wc/dušas         | 4.12  | m <sup>2</sup> |

#### BUTAS (gyvenamoji paskirtis)

|       |                  |       |                |
|-------|------------------|-------|----------------|
| B1-12 | Svetainė/virtuvė | 18.07 | m <sup>2</sup> |
| B1-13 | Kambarys         | 10.96 | m <sup>2</sup> |
| B1-14 | Wc/dušas         | 4.03  | m <sup>2</sup> |

IŠ VISO B KORPUSO 1 AUKŠTE 158.27 m<sup>2</sup>

#### PASTABOS:

- Patalpų vėdinimui projektuojama rekuperacinė vėdinimo sistema.
- Bus užtikrintas būtinų vėdinimų patalpų vėdinimas vadovaujantis STR 2.09.02:2005 [6.2.23], STR 2.08.01:2004 [6.2.26] ir ST 860237.02:1998 [6.6.1]

2. ŽN pritaikytose patalpose kištukiniai elektros lizdai turi būti išdėstyti 40-100 cm aukštyje nuo grindų

#### SUTARTINIAI ŽYMĖJIMAI

- Dėmesį atkreipiantis taktišnis paviršius
- Šiuo projektu nekeičiama patalpų paskirtis
- Šiuo projektu keičiama patalpų paskirtis (iš prekybos į gyvenamąją paskirtį)

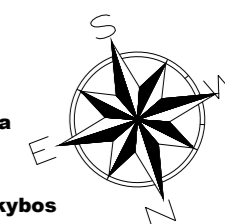

|              |           |                      |  |                   |
|--------------|-----------|----------------------|--|-------------------|
| Atestato Nr. |           | UAB "A3 studija"     | PROJEKTO PAVADINIMAS<br>PREKYBOS PASKIRTIES PASTATO SU GYVENAMOSIOMIS PATALPOMIS (BUTAIS) UŽKANAVĖS G. 46, PALANGOJE, KEIČIANT PASKIRTĮ Į GYVENAMOSIOS PASKIRTIES (DAUGIABŪČIO) (SU VIEŠBUČIU, GYDYMO IR PREKYBOS PASKIRTIES PATALPOMIS), PAPRASTOJO REMONTO PROJEKTAS | Laida<br>0        |
| A 1068       | PV/ARCH   | S.Daniulaitis        | 2024-09  | Etapas<br>PP      |
| A 1068       | ARCH      | S.Daniulaitis        | 2024-09  | Mastelis<br>1:100 |
| LT           | UŽSAKOVAS | UAB "KAUNO BŪSTAI 2" | ŽYMUO<br>A3-PP-2023-10-02-46-PP-SA-12  | Lapas<br>12 / 68  |

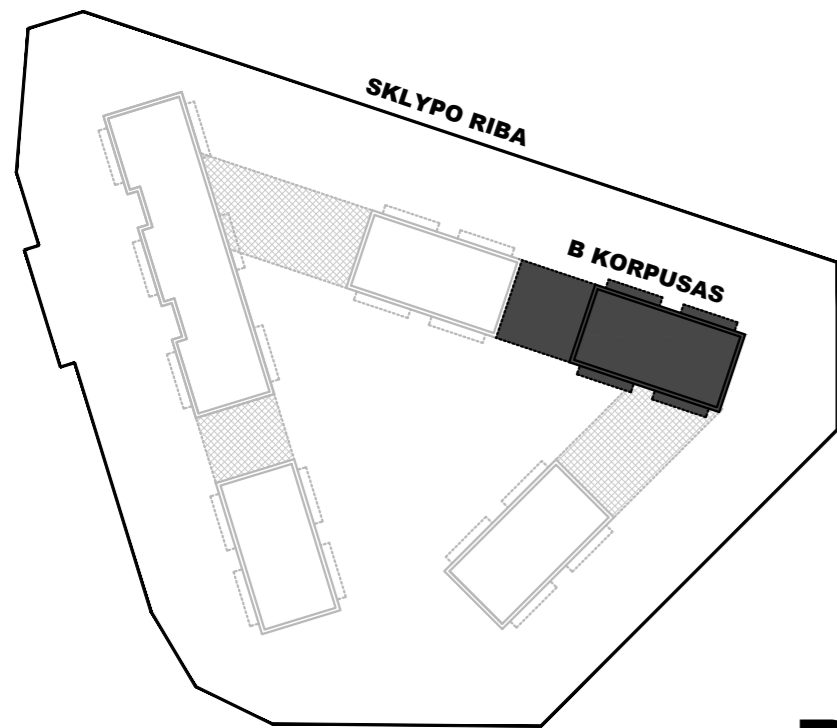

## B KORPUSO ANTRO AUKŠTO PLANAS

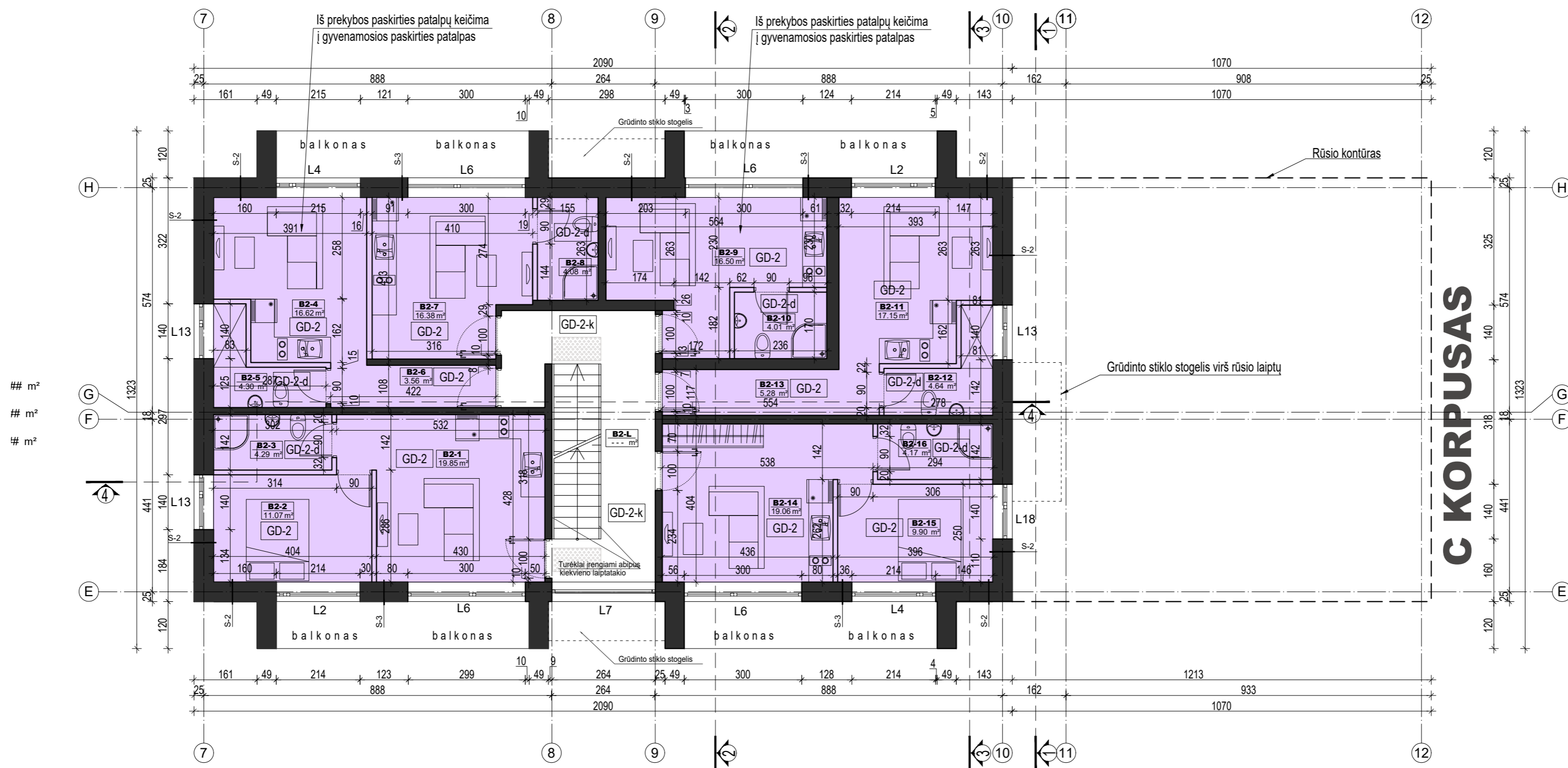

### B KORPUSO 2 AUKŠTO PATALPŲ EKSPLIKACIJA

#### BENDRO NAUDOJIMO PATALPOS (pagalbinė paskirtis)

B2-L Laiptinė --- m<sup>2</sup>

#### BUTAS (gyvenamoji paskirtis)

B2-1 Svetainė/virtuvė 19.85 m<sup>2</sup>  
 B2-2 Kambarys 11.07 m<sup>2</sup>  
 B2-3 Wc/dušas 4.29 m<sup>2</sup>

#### BUTAS (gyvenamoji paskirtis)

B2-4 Svetainė/virtuvė 16.62 m<sup>2</sup>  
 B2-5 Wc/dušas 4.30 m<sup>2</sup>  
 B2-6 Koridorius 3.56 m<sup>2</sup>

#### BUTAS (gyvenamoji paskirtis)

B2-7 Svetainė/virtuvė 16.38 m<sup>2</sup>  
 B2-8 Wc/dušas 4.08 m<sup>2</sup>

#### BUTAS (gyvenamoji paskirtis)

B2-9 Svetainė/virtuvė 16.50 m<sup>2</sup>  
 B2-10 Wc/dušas 4.01 m<sup>2</sup>

#### BUTAS (gyvenamoji paskirtis)

B2-11 Svetainė/virtuvė 17.15 m<sup>2</sup>  
 B2-12 Wc/dušas 4.64 m<sup>2</sup>  
 B2-13 Koridorius 5.28 m<sup>2</sup>

#### BUTAS (gyvenamoji paskirtis)

B2-14 Svetainė/virtuvė 19.06 m<sup>2</sup>  
 B2-15 Kambarys 9.90 m<sup>2</sup>  
 B2-16 Wc/dušas 4.17 m<sup>2</sup>

IŠ VISO B KORPUSO 2 AUKŠTE 160.86 m<sup>2</sup>

#### PASTABOS:

1. Patalpų vėdinimui projektuojama rekuperacinė vėdinimo sistema. Bus užtikrintas būtinų vėdinti patalpų vėdinimas vadovaujantis STR 2.09.02:2005 [6.2.23], STR 2.08.01:2004 [6.2.26] ir ST 860237.02:1998 [6.6.1]
2. ŽN pritaikytose patalpose kištukiniai elektros lizdai turi būti išdėstyti 40-100 cm aukštyje nuo grindų

#### SUTARTINIAI ŽYMĖJIMAI

- Dėmesį atkreipiantis taktinis paviršius
- Šiuo projektu nekeičiama patalpų paskirtis
- Šiuo projektu keičiama patalpų paskirtis (iš prekybos į gyvenamąją paskirtį)

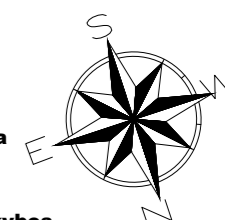

|              |           |                      |  |                   |
|--------------|-----------|----------------------|--|-------------------|
| Atestato Nr. |           | UAB "A3 studija"     | PROJEKTO PAVADINIMAS<br>PREKYBOS PASKIRTIES PASTATO SU GYVENAMOSIOMIS PATALPOMIS (BUTAIS) UŽKANAVĖS G. 46, PALANGOJE, KEIČIANT PASKIRTĮ Į GYVENAMOSIOS PASKIRTIES (DAUGIABUČIO) (SU VIESULIŲŲ, GYDYMO IR PREKYBOS PASKIRTIES PATALPOMIS), PAPRASTOJO REMONTO PROJEKTAS | Laida<br>0        |
| A 1068       | PV/ARCH   | S.Daniulaitis        | 2024-09  | Etapas<br>PP      |
| A 1068       | ARCH      | S.Daniulaitis        | 2024-09  | Mastelis<br>1:100 |
| LT           | UŽSAKOVAS | UAB "KAUNO BŪSTAI 2" | ŽYMUO<br>A3-PP-2023-10-02-46-PP-SA-13  | Lapas<br>13       |
|              |           |                      |  | Lapų<br>68        |



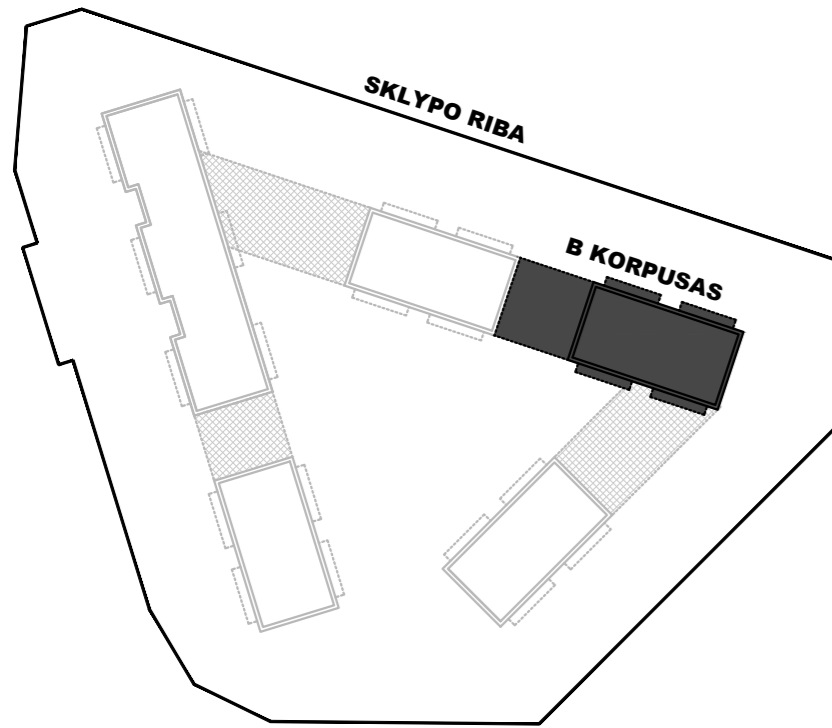

## B KORPUSO MANSARDOS PLANAS

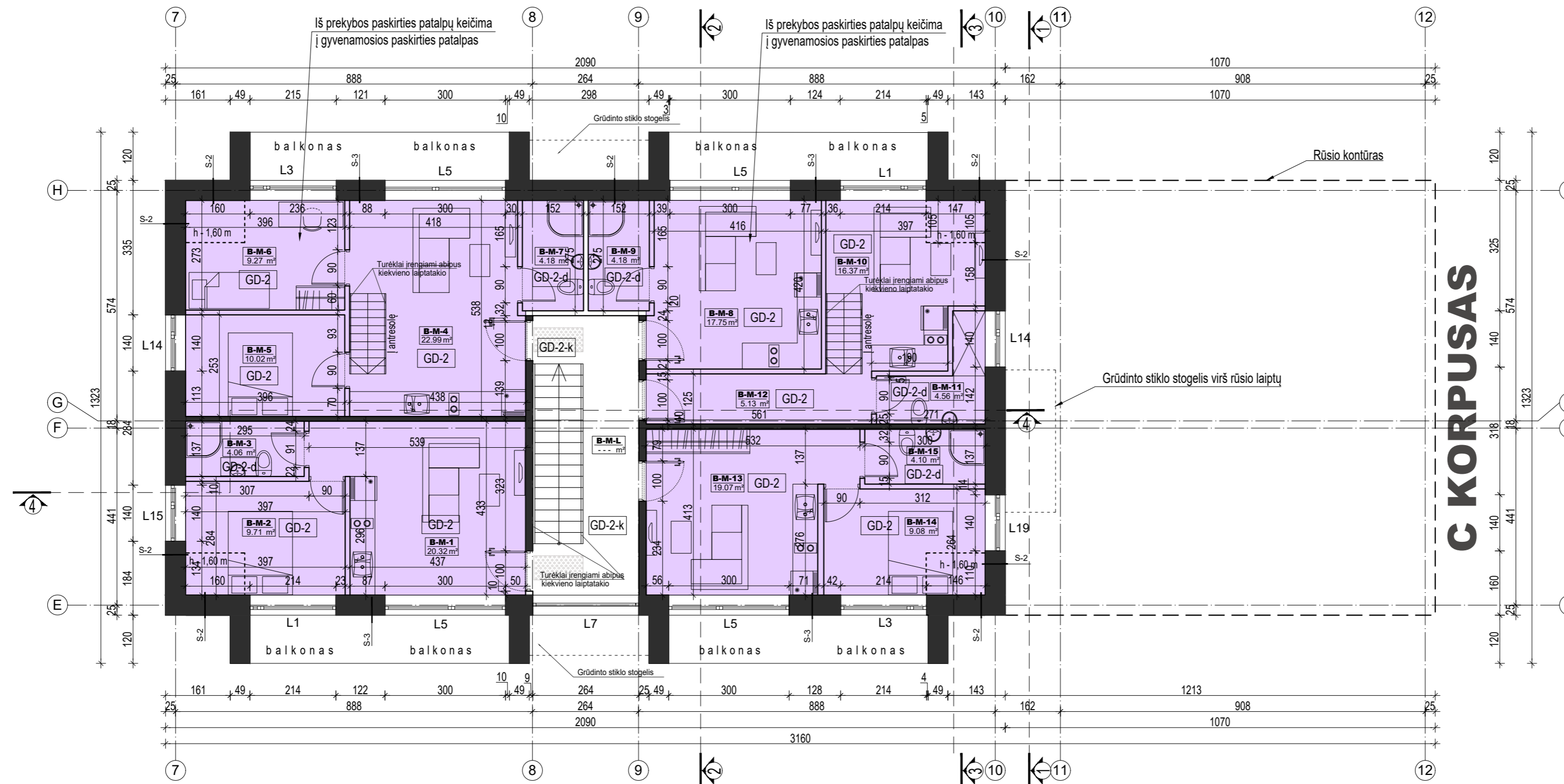

### B KORPUSO MANSARDOS PATALPŲ EKSPLIKACIJA

#### BENDRO NAUDOJIMO PATALPOS (pagalbinė paskirtis)

B-M-L Laiptinė --- m<sup>2</sup>

#### BUTAS (gyvenamoji paskirtis)

B-M-1 Svetainė/virtuvė 20.32 m<sup>2</sup>  
 B-M-2 Kambarys 9.71 m<sup>2</sup>  
 B-M-3 Wc/dušas 4.06 m<sup>2</sup>

#### BUTAS (gyvenamoji paskirtis)

B-M-4 Svetainė/virtuvė 22.99 m<sup>2</sup>  
 B-M-5 Kambarys 10.02 m<sup>2</sup>  
 B-M-6 Kambarys 9.27 m<sup>2</sup>  
 B-M-7 Wc/dušas 4.18 m<sup>2</sup>

#### BUTAS (gyvenamoji paskirtis)

B-M-8 Svetainė/virtuvė 17.75 m<sup>2</sup>  
 B-M-9 Wc/dušas 4.18 m<sup>2</sup>

#### BUTAS (gyvenamoji paskirtis)

B-M-10 Svetainė/virtuvė 16.37 m<sup>2</sup>  
 B-M-11 Wc/dušas 4.56 m<sup>2</sup>  
 B-M-12 Koridorius 5.13 m<sup>2</sup>

#### BUTAS (gyvenamoji paskirtis)

B-M-13 Svetainė/virtuvė 19.07 m<sup>2</sup>  
 B-M-14 Kambarys 9.08 m<sup>2</sup>  
 B-M-15 Wc/dušas 4.10 m<sup>2</sup>

IŠ VISO B KORPUSO MANSARDINIAME AUKŠTE 160.79 m<sup>2</sup>

IŠ VISO B KORPUSE 565.52 m<sup>2</sup>

#### PASTABOS:

- Patalpų vėdinimui projektuojama rekuperacinė vėdinimo sistema. Bus užtikrintas būtinų vėdinimo patalpų vėdinimas vadovaujantis STR 2.09.02:2005 [6.2.23], STR 2.08.01:2004 [6.2.26] ir ST 860237.02:1998 [6.6.1]
- ŽN pritaikytose patalpose kištukiniai elektros lizdai turi būti išdėstyti 40-100 cm aukštyje nuo grindų

#### SUTARTINIAI ŽYMĖJIMAI

- Dėmesį atkreipiantis taktinis paviršius
- Šiuo projektu nekeičiama patalpų paskirtis
- Šiuo projektu keičiama patalpų paskirtis (iš prekybos į gyvenamąją paskirtį)

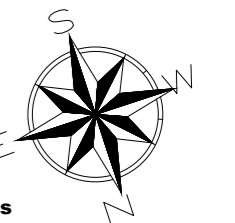

|              |           |   |  |                              |
|--------------|-----------|---|--|------------------------------|
| Atestato Nr. |           | UAB "A3 studija"<br>Iš. k. 300565732, Jonavos g. 3, Kaunas LT-44269 tel. +37 208481 | PROJEKTO PAVADINIMAS<br>PREKYBOS PASKIRTIES PASTATO SU GYVENAMOSIOMIS PATALPOMIS (BUTAIS) UŽKANAVES G. 46, PALANGUJE, KEIČIANT PASKIRTĮ Į GYVENAMOSIOS PASKIRTIES (DAUGIABUČIO) (SU VIEŠBUČIU, GYDYMŲ IR PREKYBOS PASKIRTIES PATALPOMIS), PAPRASTOJO REMONTO PROJEKTAS | Laida<br>0                   |
| A 1068       | PV/ARCH   | S. Daniulaitis  | 2024-09  | BRĖŽINYS                     |
| A 1068       | ARCH      | S. Daniulaitis  | 2024-09  | "B" KORPUSO MANSARDOS PLANAS |
| LT           | UŽSAKOVAS | UAB "KAUNO BŪSTAI 2"  | ŽYMUO  | A3-PP-2023-10-02-46-PP-SA-14 |
|              |           |   | Lapas<br>14  | Lapų<br>68                   |



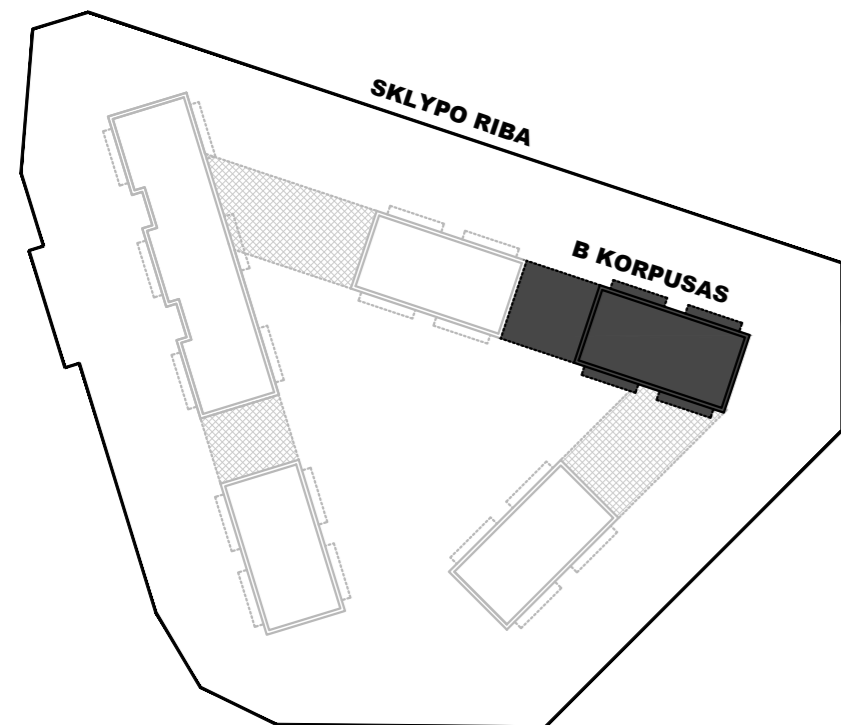

# B KORPUSO PASTOGĖS PLANAS

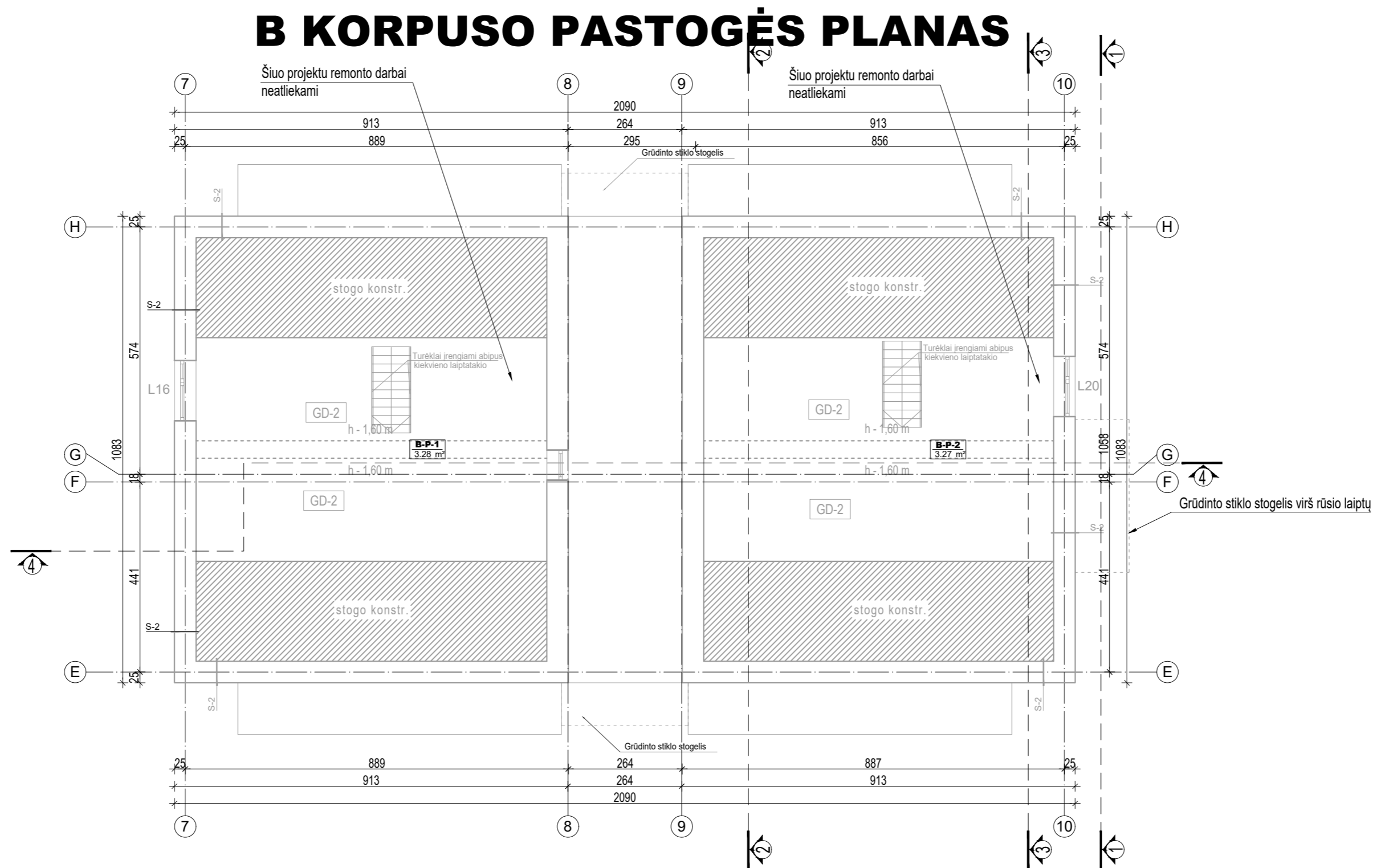

### B KORPUSO PASTOGĖS PATALPŲ EKSPLIKACIJA

|       |         |                     |
|-------|---------|---------------------|
| B-P-1 | Pastogė | 3.28 m <sup>2</sup> |
| B-P-2 | Pastogė | 3.27 m <sup>2</sup> |

IŠ VISO B KORPUSO PASTOGĖJE 6.55 m<sup>2</sup>

### PASTABOS:

- Patalpų vėdinimui projektuojama rekuperacinė vėdinimo sistema. Bus užtikrintas būtinų vėdinti patalpų vėdinimas vadovaujantis STR 2.09.02:2005 [6.2.23], STR 2.08.01:2004 [6.2.26] ir ST 860237.02:1998 [6.6.1]
- ŽN pritaikytose patalpose kištukiniai elektros lizdai turi būti išdėstyti 40-100 cm aukštyje nuo grindų

### SUTARTINIAI ŽYMĖJIMAI

Dėmesį atkreipiantis taktinis paviršius

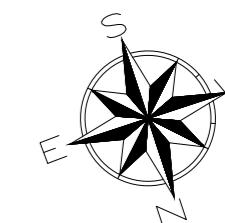

|              |           |                      |  |          |
|--------------|-----------|----------------------|--|----------|
| Atestato Nr. |           | UAB "A3 studija"     | PROJEKTO PAVADINIMAS   | Laida    |
|              |           |                      | PREKYBOS PASKIRTIES PASTATO SU GYVENAMOSIOMIS PATALPOMIS (BUTAIS) UŽKANAVĖS G. 46, PALANGOJE, KEIČIANT PASKIRTĮ (GYVENAMOSIOS PASKIRTIES (DAUGIAJBŪDIO) (SU VIEŠBŪČIU, GYDYMO IR PREKYBOS PASKIRTIES PATALPOMIS), PAPRASTOJO REMONTO PROJEKTAS | 0        |
| A 1068       | PV/ARCH   | S.Daniulaitis        | 2024-09  | Etapas   |
| A 1068       | ARCH      | S.Daniulaitis        | 2024-09  | PP       |
|              |           |                      | BRĖŽINYS   | Mastelis |
|              |           |                      | "B" KORPUSO PASTOGĖS PLANAS  | 1:100    |
| LT           | UŽSAKOVAS | UAB "KAUNO BŪSTAI 2" | ŽYMUO  | Lapas    |
|              |           |                      | A3-PP-2023-10-02-46-PP-SA-15   | Lapų     |
|              |           |                      |  | 15       |
|              |           |                      |  | 68       |

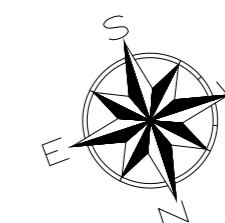
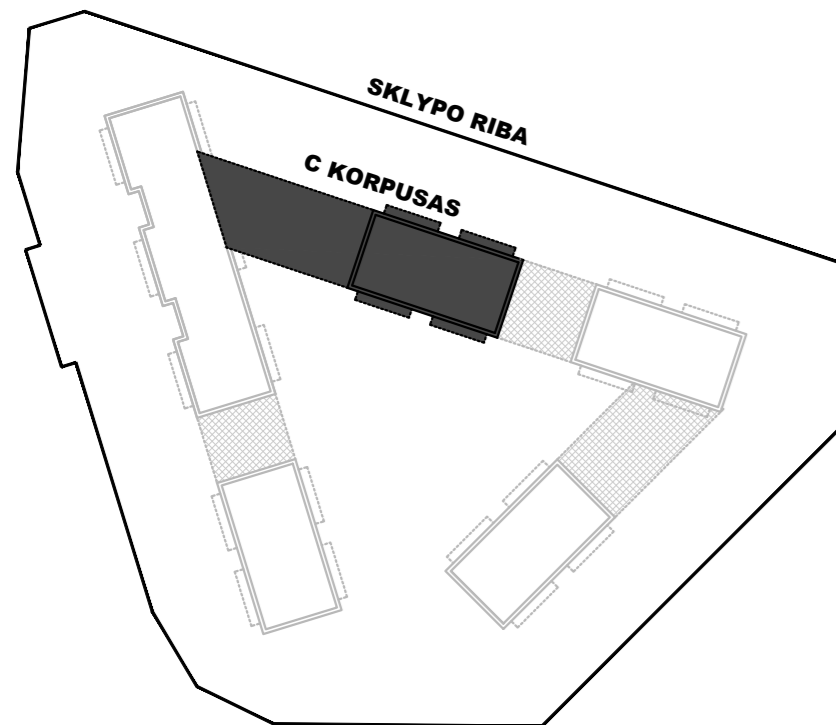

# C KORPUSO RŪSIO PLANAS

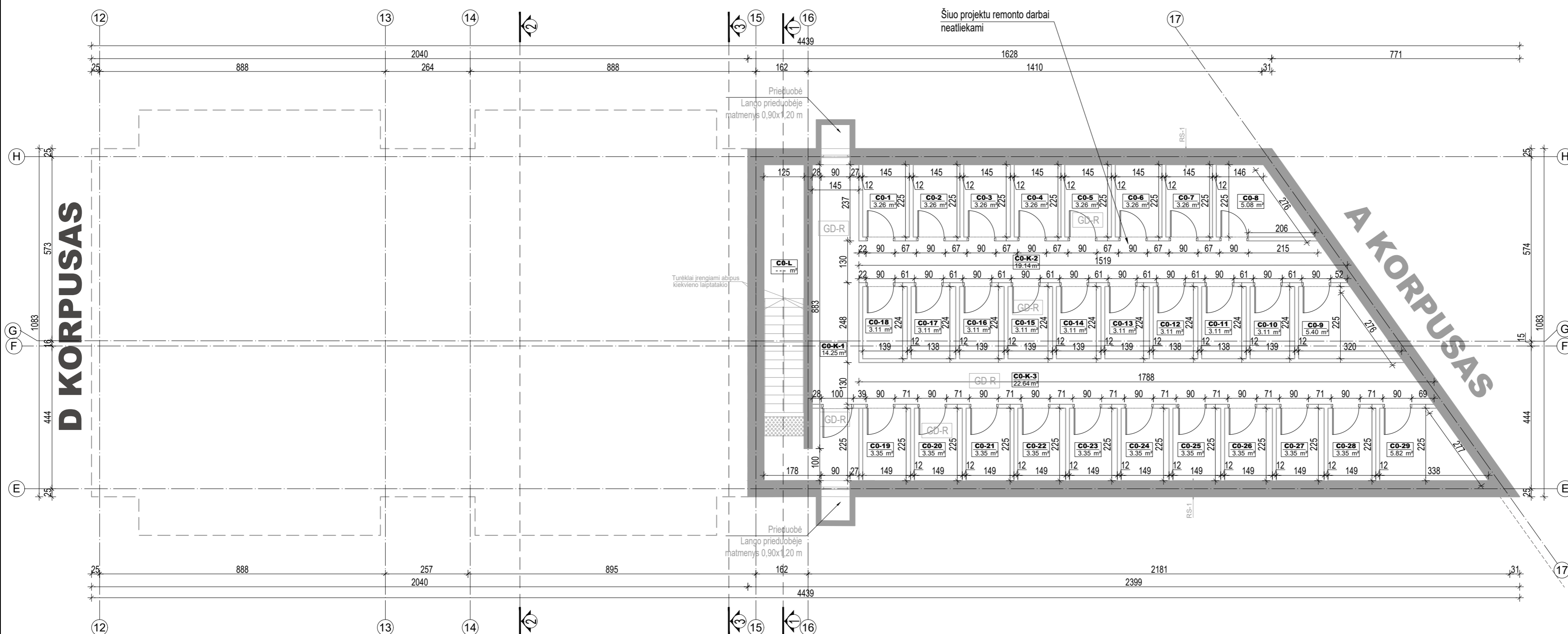

## C KORPUSO RŪSIO PATALPŲ EKSPLIKACIJA

### BENDRO NAUDOJIMO PATALPOS (pagalbinė paskirtis)

|        |            |       |                |
|--------|------------|-------|----------------|
| CO-L   | Laiptinė   | ---   | m <sup>2</sup> |
| CO-K-1 | Koridorius | 14.25 | m <sup>2</sup> |
| CO-K-2 | Koridorius | 19.14 | m <sup>2</sup> |
| CO-K-3 | Koridorius | 22.64 | m <sup>2</sup> |

|       |             |      |                |
|-------|-------------|------|----------------|
| CO-1  | Sandėliukas | 3.26 | m <sup>2</sup> |
| CO-2  | Sandėliukas | 3.26 | m <sup>2</sup> |
| CO-3  | Sandėliukas | 3.26 | m <sup>2</sup> |
| CO-4  | Sandėliukas | 3.26 | m <sup>2</sup> |
| CO-5  | Sandėliukas | 3.26 | m <sup>2</sup> |
| CO-6  | Sandėliukas | 3.26 | m <sup>2</sup> |
| CO-7  | Sandėliukas | 3.26 | m <sup>2</sup> |
| CO-8  | Sandėliukas | 5.08 | m <sup>2</sup> |
| CO-9  | Sandėliukas | 5.40 | m <sup>2</sup> |
| CO-10 | Sandėliukas | 3.11 | m <sup>2</sup> |
| CO-11 | Sandėliukas | 3.11 | m <sup>2</sup> |
| CO-12 | Sandėliukas | 3.11 | m <sup>2</sup> |
| CO-13 | Sandėliukas | 3.11 | m <sup>2</sup> |
| CO-14 | Sandėliukas | 3.11 | m <sup>2</sup> |
| CO-15 | Sandėliukas | 3.11 | m <sup>2</sup> |
| CO-16 | Sandėliukas | 3.11 | m <sup>2</sup> |
| CO-17 | Sandėliukas | 3.11 | m <sup>2</sup> |
| CO-18 | Sandėliukas | 3.11 | m <sup>2</sup> |
| CO-19 | Sandėliukas | 3.35 | m <sup>2</sup> |
| CO-20 | Sandėliukas | 3.35 | m <sup>2</sup> |
| CO-21 | Sandėliukas | 3.35 | m <sup>2</sup> |
| CO-22 | Sandėliukas | 3.35 | m <sup>2</sup> |
| CO-23 | Sandėliukas | 3.35 | m <sup>2</sup> |
| CO-24 | Sandėliukas | 3.35 | m <sup>2</sup> |
| CO-25 | Sandėliukas | 3.35 | m <sup>2</sup> |
| CO-26 | Sandėliukas | 3.35 | m <sup>2</sup> |
| CO-27 | Sandėliukas | 3.35 | m <sup>2</sup> |
| CO-28 | Sandėliukas | 3.35 | m <sup>2</sup> |
| CO-29 | Sandėliukas | 5.82 | m <sup>2</sup> |

IŠ VISO C KORPUSO RŪSĲJE 156.67 m<sup>2</sup>

- PASTABOS:**
1. Patalpų vėdinimui projektuojama rekuperacinė vėdinimo sistema. Bus užtikrintas būtinų vėdinti patalpų vėdinimas vadovaujantis STR 2.09.02:2005 [6.2.23], STR 2.08.01:2004 [6.2.26] ir ST 860237.02:1998 [6.6.1]
  2. ŽN pritaikytose patalpose kištukiniai elektros lizdai turi būti išdėstyti 40-100 cm aukštyje nuo grindų

**SUTARTINIAI ŽYMĖJIMAI**

Dėmesį atkreipiantis taktinis paviršius

|              |           |                      |  |          |
|--------------|-----------|----------------------|--|----------|
| Atestato Nr. |           | UAB "A3 studija"     | PROJEKTO PAVADINIMAS   | Laida    |
| A 1068       | PV/ARCH   | S.Daniulaitis        | PREKYBOS PASKIRTIES PASTATO SU GYVENAMOSIOMIS PATALPOMIS (BUTAIS) UŽKANAVĖS G. 46, PALANGOJE, KEIČIANT PASKIRTĮ) (GYVENAMOSIOS PASKIRTIES (DAUGIAJBŪDIO) (SU VIESULIŲ, GYDYMO IR PREKYBOS PASKIRTIES PATALPOMIS), PAPRASTOJO REMONTO PROJEKTAS | 0        |
| A 1068       | ARCH      | S.Daniulaitis        | BRĖŽINYS   | Etapas   |
|              |           |                      | "C" KORPUSO RŪSIO PLANAS   | PP       |
|              |           |                      |  | Mastelis |
|              |           |                      |  | 1:100    |
| LT           | UŽSAKOVAS | UAB "KAUNO BŪSTAI 2" | ŽYMUO  | Lapas    |
|              |           |                      | A3-PP-2023-10-02-46-PP-SA-23   | Lapų     |
|              |           |                      |  | 23       |
|              |           |                      |  | 68       |

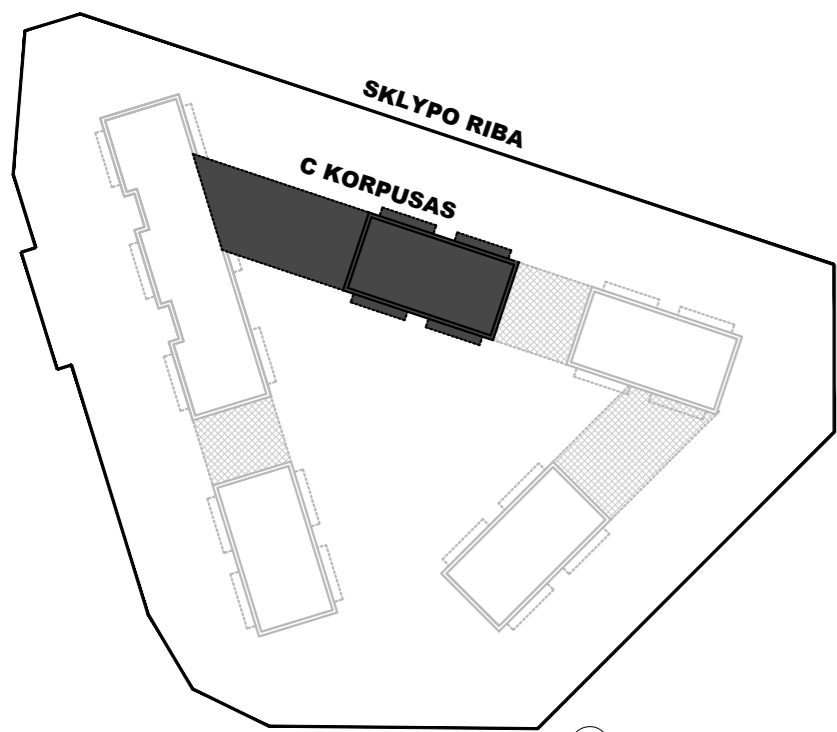

# C KORPUSO PIRMO AUKŠTO PLANAS

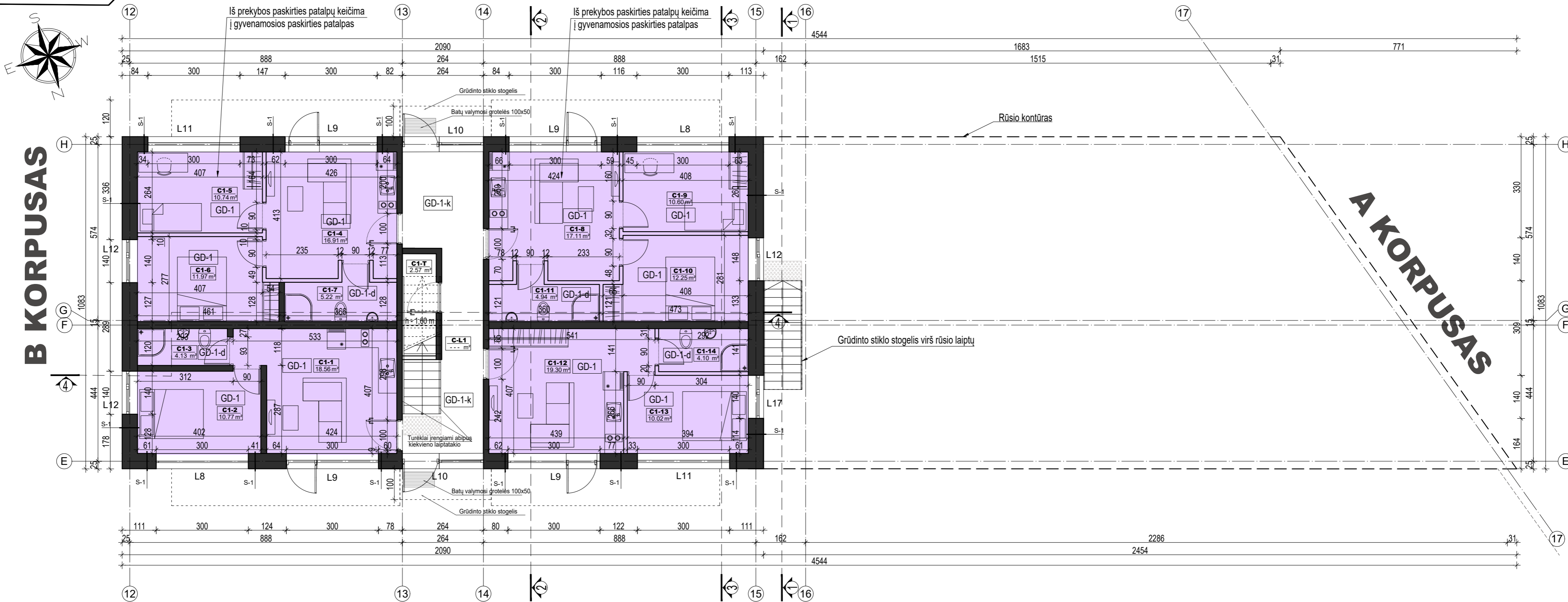

## C KORPUSO 1 AUKŠTO PATALPŲ EKSPLIKACIJA

### BENDRO NAUDOJIMO PATALPOS (pagalbinė paskirtis)

|       |                  |      |                |
|-------|------------------|------|----------------|
| C-L-1 | Laiptinė         | ---  | m <sup>2</sup> |
| C1-T  | Techninė patalpa | 2.57 | m <sup>2</sup> |

### BUTAS (gyvenamoji paskirtis)

|      |                  |       |                |
|------|------------------|-------|----------------|
| C1-1 | Svetainė/virtuvė | 18.56 | m <sup>2</sup> |
| C1-2 | Kambarys         | 10.77 | m <sup>2</sup> |
| C1-3 | Wc/dušas         | 4.13  | m <sup>2</sup> |

### BUTAS (gyvenamoji paskirtis)

|      |                  |       |                |
|------|------------------|-------|----------------|
| C1-4 | Svetainė/virtuvė | 16.91 | m <sup>2</sup> |
| C1-5 | Kambarys         | 10.74 | m <sup>2</sup> |
| C1-6 | Kambarys         | 11.97 | m <sup>2</sup> |
| C1-7 | Wc/dušas         | 5.22  | m <sup>2</sup> |

### BUTAS (gyvenamoji paskirtis)

|       |                  |       |                |
|-------|------------------|-------|----------------|
| C1-8  | Svetainė/virtuvė | 17.11 | m <sup>2</sup> |
| C1-9  | Kambarys         | 10.60 | m <sup>2</sup> |
| C1-10 | Kambarys         | 12.25 | m <sup>2</sup> |
| C1-11 | Wc/dušas         | 4.94  | m <sup>2</sup> |

### BUTAS (gyvenamoji paskirtis)

|       |                  |       |                |
|-------|------------------|-------|----------------|
| C1-12 | Svetainė/virtuvė | 19.30 | m <sup>2</sup> |
| C1-13 | Kambarys         | 10.02 | m <sup>2</sup> |
| C1-14 | Wc/dušas         | 4.10  | m <sup>2</sup> |

IŠ VISO C KORPUSO 1 AUKŠTE 159.16 m<sup>2</sup>

### PASTABOS:

- Patalpų vėdinimui projektuojama rekuperacinė vėdinimo sistema. Bus užtikrintas būtinų vėdinti patalpų vėdinimas vadovaujantis STR 2.09.02:2005 [6.2.23], STR 2.08.01:2004 [6.2.26] ir ST 860237.02:1998 [6.6.1]
- ŽN pritaikytose patalpose kištukiniai elektros lizdai turi būti išdėstyti 40-100 cm aukštyje nuo grindų

### SUTARTINIAI ŽYMĖJIMAI

- Dėmesį atkreipiantis taktinis paviršius
- Šiuo projektu nekeičiama patalpų paskirtis
- Šiuo projektu keičiama patalpų paskirtis (iš prekybos į gyvenamąją paskirtį)

|                                 |           |                      |  |                   |
|---------------------------------|-----------|----------------------|--|-------------------|
| Atestato Nr.                    |           | UAB "A3 studija"     | PROJEKTO PAVADINIMAS<br>PREKYBOS PASKIRTIES PASTATO SU GYVENAMOSIOMIS PATALPOMIS (BUTAIS) UŽKANAVES G. 46, PALANGOJE, KEIČIANT PASKIRTĮ Į GYVENAMOSIOS PASKIRTIES (DAUGIABUČIO) (SU VIŠŠIŲŲŲ, GYDYMŲ IR PREKYBOS PASKIRTIES PATALPOMIS), PAPPRASTOJO REMONTO PROJEKTAS | Laida<br>0        |
| A 1068                          | PV/ARCH   | S.Daniulaitis        | 2024-09  | BRĖŽINYS          |
| A 1068                          | ARCH      | S.Daniulaitis        | 2024-09  | PP                |
| "C" KORPUSO PIRMO AUKŠTO PLANAS |           |                      |  | Mastelis<br>1:100 |
| LT                              | UŽSAKOVAS | UAB "KAUNO BŪSTAI 2" | ŽYMUO<br>A3-PP-2023-10-02-46-PP-SA-24  | Lapas<br>24       |
|                                 |           |                      |  | Lapų<br>68        |



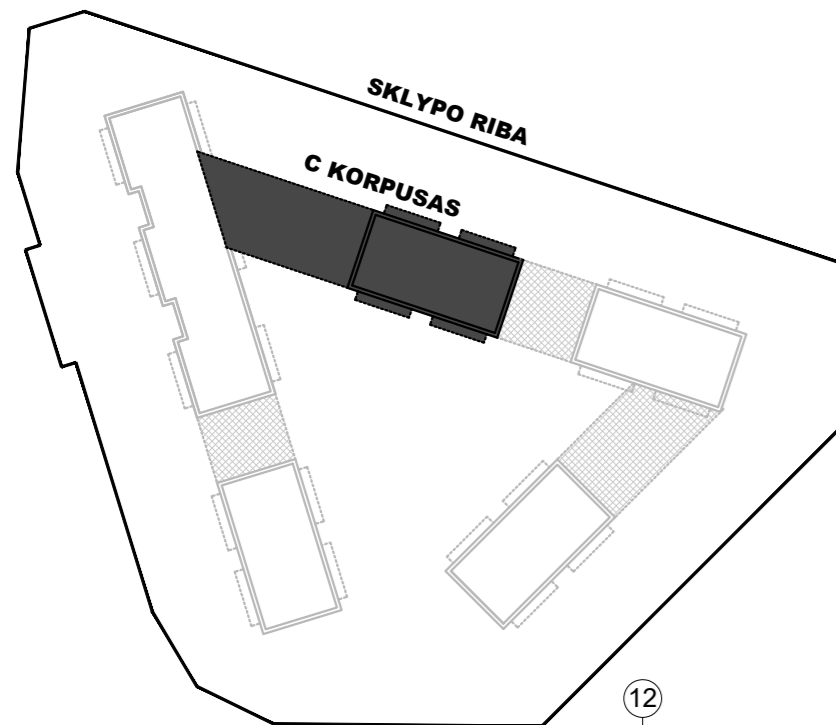

# C KORPUSO ANTRO AUKŠTO PLANAS

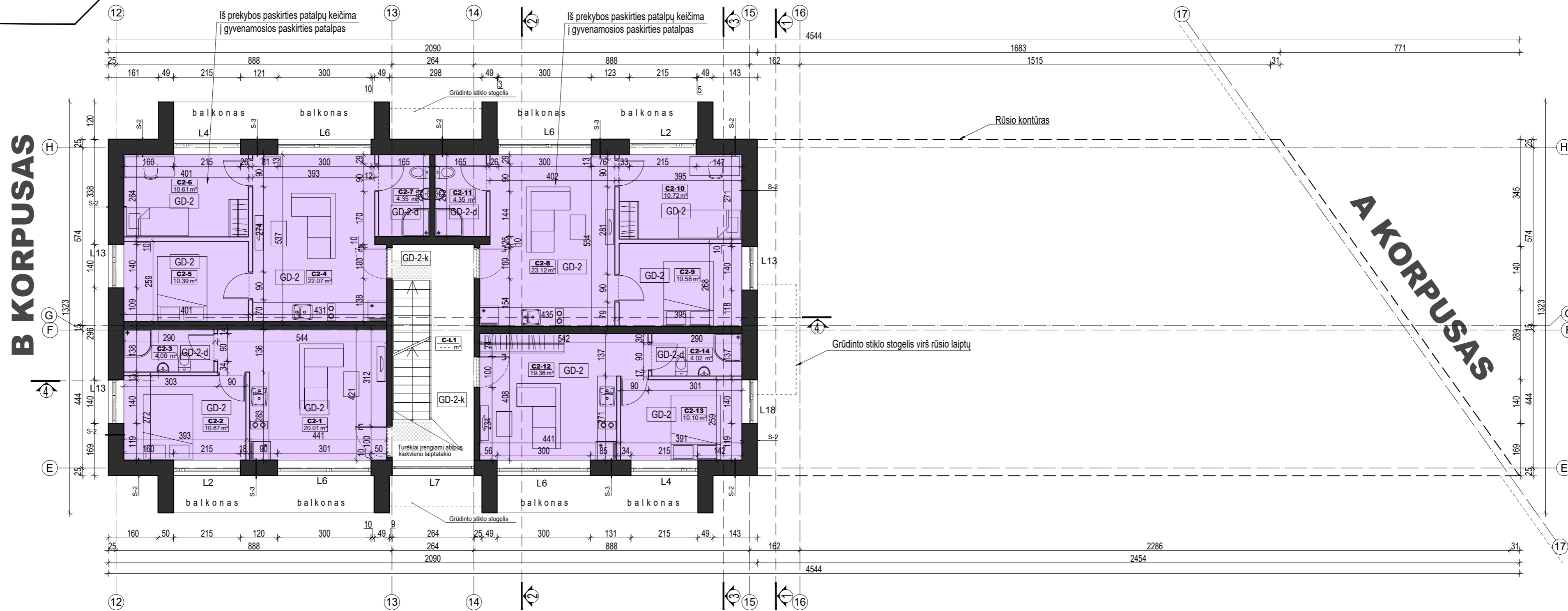

## C KORPUSO 2 AUKŠTO PATALPŲ EKSPLIKACIJA

### BENDRO NAUDOJIMO PATALPOS (pagalbinė paskirtis)

C-L1 Laiptinė --- m<sup>2</sup>

### BUTAS (gyvenamoji paskirtis)

C2-1 Svetainė/virtuvė 20.01 m<sup>2</sup>  
 C2-2 Kambarys 10.67 m<sup>2</sup>  
 C2-3 Wc/dušas 4.00 m<sup>2</sup>

### BUTAS (gyvenamoji paskirtis)

C2-4 Svetainė/virtuvė 22.07 m<sup>2</sup>  
 C2-5 Kambarys 10.39 m<sup>2</sup>  
 C2-6 Kambarys 10.61 m<sup>2</sup>  
 C2-7 Wc/dušas 4.35 m<sup>2</sup>

### BUTAS (gyvenamoji paskirtis)

C2-8 Svetainė/virtuvė 23.12 m<sup>2</sup>  
 C2-9 Kambarys 10.58 m<sup>2</sup>  
 C2-10 Kambarys 10.72 m<sup>2</sup>  
 C2-11 Wc/dušas 4.35 m<sup>2</sup>

### BUTAS (gyvenamoji paskirtis)

C2-12 Svetainė/virtuvė 19.36 m<sup>2</sup>  
 C2-13 Kambarys 10.10 m<sup>2</sup>  
 C2-14 Wc/dušas 4.02 m<sup>2</sup>

IŠ VISO C KORPUSO 2 AUKŠTE 164.35 m<sup>2</sup>

### PASTABOS:

- Patalpų vėdinimui projektuojama rekuperacinė vėdinimo sistema. Bus užtikrintas būtinų vėdinti patalpų vėdinimas vadovaujantis STR 2.09.02:2005 [6.2.23], STR 2.08.01:2004 [6.2.26] ir ST 860237.02:1998 [6.6.1]
- ŽN pritaikytose patalpose kištukiniai elektros lizdai turi būti išdėstyti 40-100 cm aukštyje nuo grindų

### SUTARTINIAI ŽYMĖJIMAI

- Dėmesį atkreipiantis taktilinis paviršius
- Šiuo projektu nekeičiama patalpų paskirtis
- Šiuo projektu keičiama patalpų paskirtis (iš prekybos į gyvenamąją paskirtį)



|                                 |           |                      |  |                   |
|---------------------------------|-----------|----------------------|--|-------------------|
| Atestato Nr.                    |           | UAB "A3 studija"     | PROJEKTO PAVADINIMAS<br>PREKYBOS PASKIRTIES PASTATO SU GYVENAMOSIOMIS PATALPOMIS (BUTAIS) UŽKANAVES G. 46, PALANGOJE, KEIČIANT PASKIRTĮ Į GYVENAMOSIOS PASKIRTIES (DAUGIABŪČIO) (SU VIESULIŲ, GYDYMŲ IR PREKYBOS PASKIRTIES PATALPOMIS), PAPPRASTOJO REMONTO PROJEKTAS | Laida<br>0        |
| A 1068                          | PV/ARCH   | S.Daniulaitis        | 2024-09  | BRĖŽINYS          |
| A 1068                          | ARCH      | S.Daniulaitis        | 2024-09  | PP                |
| "C" KORPUSO ANTRO AUKŠTO PLANAS |           |                      |  | Mastelis<br>1:100 |
| LT                              | UŽSAKOVAS | UAB "KAUNO BŪSTAI 2" | ŽYMUO  | Lapas<br>25       |
| A3-PP-2023-10-02-46-PP-SA-25    |           |                      | Lapų<br>68   |                   |



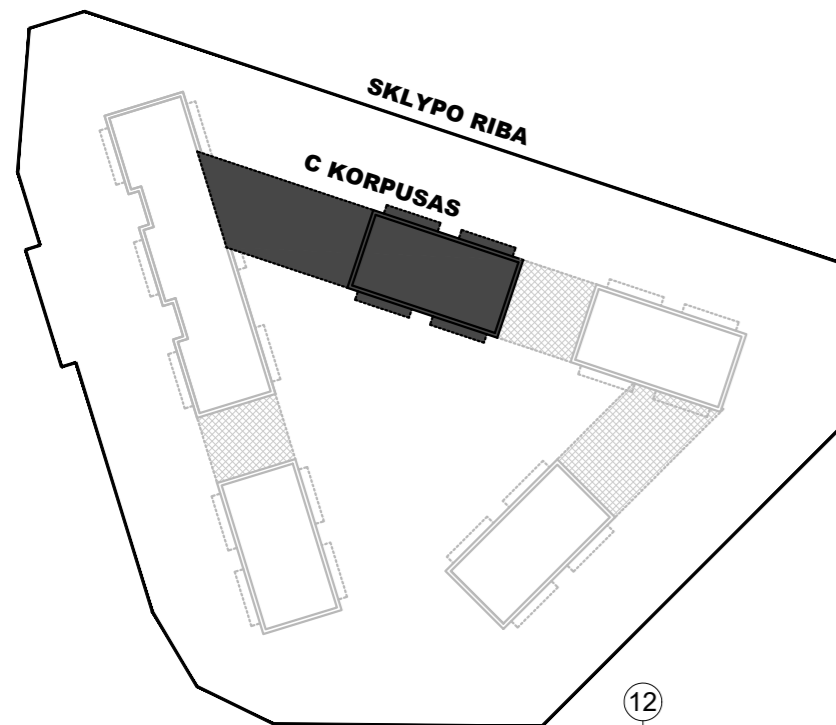

## C KORPUSO MANSARDOS PLANAS

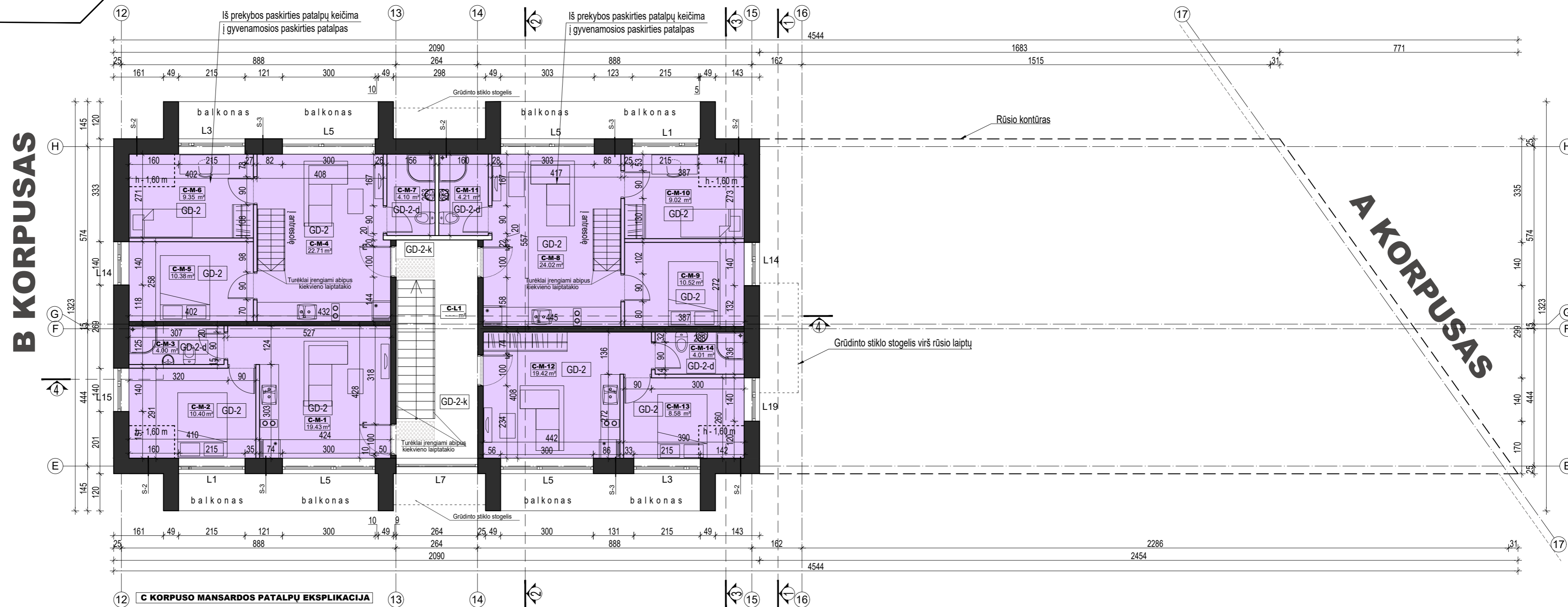

### C KORPUSO MANSARDOS PATALPŲ EKSPLIKACIJA

#### BENDRO NAUDOJIMO PATALPOS (pagalbinė paskirtis)

C-L1 Laiptinė --- m<sup>2</sup>

#### BUTAS (gyvenamoji paskirtis)

C-M-1 Svetainė/virtuvė 19.43 m<sup>2</sup>  
 C-M-2 Kambarys 10.40 m<sup>2</sup>  
 C-M-3 Wc/dušas 4.00 m<sup>2</sup>

#### BUTAS (gyvenamoji paskirtis)

C-M-4 Svetainė/virtuvė 22.71 m<sup>2</sup>  
 C-M-5 Kambarys 10.38 m<sup>2</sup>  
 C-M-6 Kambarys 9.35 m<sup>2</sup>  
 C-M-7 Wc/dušas 4.10 m<sup>2</sup>

#### BUTAS (gyvenamoji paskirtis)

C-M-8 Svetainė/virtuvė 24.02 m<sup>2</sup>  
 C-M-9 Kambarys 10.52 m<sup>2</sup>  
 C-M-10 Kambarys 9.02 m<sup>2</sup>  
 C-M-11 Wc/dušas 4.21 m<sup>2</sup>

#### BUTAS (gyvenamoji paskirtis)

C-M-12 Svetainė/virtuvė 19.42 m<sup>2</sup>  
 C-M-13 Kambarys 8.58 m<sup>2</sup>  
 C-M-14 Wc/dušas 4.01 m<sup>2</sup>

IŠ VISO C KORPUSO MANSARDINIAME AUKŠTE 160.15 m<sup>2</sup>

IŠ VISO C KORPUSE 646.88 m<sup>2</sup>

#### PASTABOS:

1. Patalpų vėdinimui projektuojama rekuperacinė vėdinimo sistema.  
 Bus užtikrintas būtinų vėdinti patalpų vėdinimas vadovaujantis STR 2.09.02:2005 [6.2.23], STR 2.08.01:2004 [6.2.26] ir ST 860237.02:1998 [6.6.1]

2. ŽN pritaikytose patalpose kištukiniai elektros lizdai turi būti išdėstyti 40-100 cm aukštyje nuo grindų

#### SUTARTINIAI ŽYMĖJIMAI

- Dėmesį atkreipiantis taktilinis paviršius
- Šiuo projektu nekeičiama patalpų paskirtis
- Šiuo projektu keičiama patalpų paskirtis (iš prekybos į gyvenamąją paskirtį)



|              |           |                      |  |                   |
|--------------|-----------|----------------------|--|-------------------|
| Atestato Nr. |           | UAB "A3 studija"     | PROJEKTO PAVADINIMAS<br>PREKYBOS PASKIRTIES PASTATO SU GYVENAMOSIOMIS PATALPOMIS (BUTAIS) UŽKANAVES G. 46, PALANGOJE, KEIČIANT PASKIRTĮ Į GYVENAMOSIOS PASKIRTIES (DAUGIABŪDIO) (SU VIEŠBUČIU, GYDYMŲ IR PREKYBOS PASKIRTIES PATALPOMIS), PAPRASTOJO REMONTO PROJEKTAS | Laida<br>0        |
| A 1068       | PV/ARCH   | S.Daniulaitis        | 2024-09  | BRĖŽINYS<br>PP    |
| A 1068       | ARCH      | S.Daniulaitis        | 2024-09  | Mastelis<br>1:100 |
| LT           | UŽSAKOVAS | UAB "KAUNO BŪSTAI 2" | ŽYMUO<br>A3-PP-2023-10-02-46-PP-SA-26  | Lapas<br>26       |
|              |           |                      |  | Lapų<br>68        |

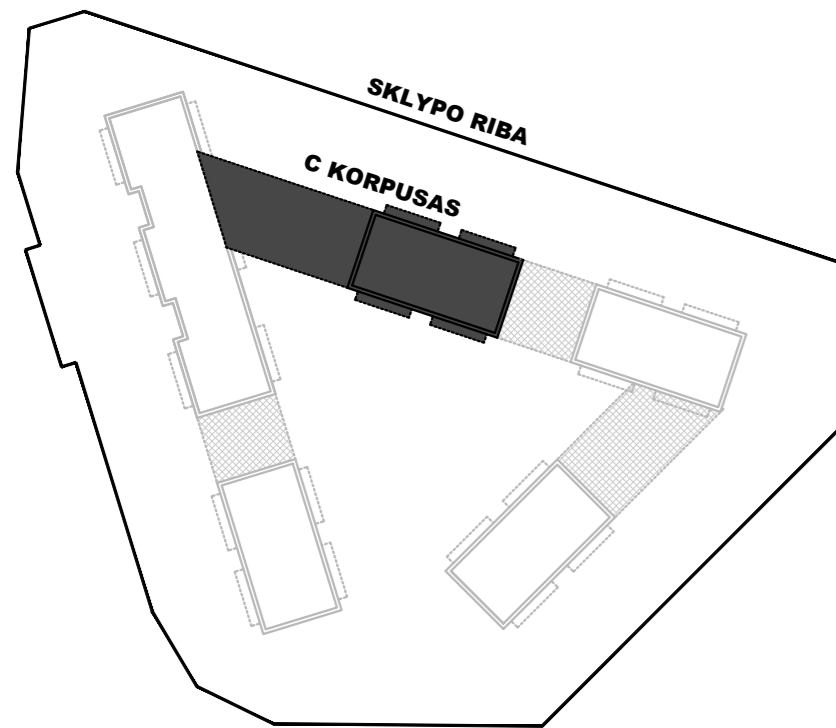

## C KORPUSO PASTOGĖS PLANAS

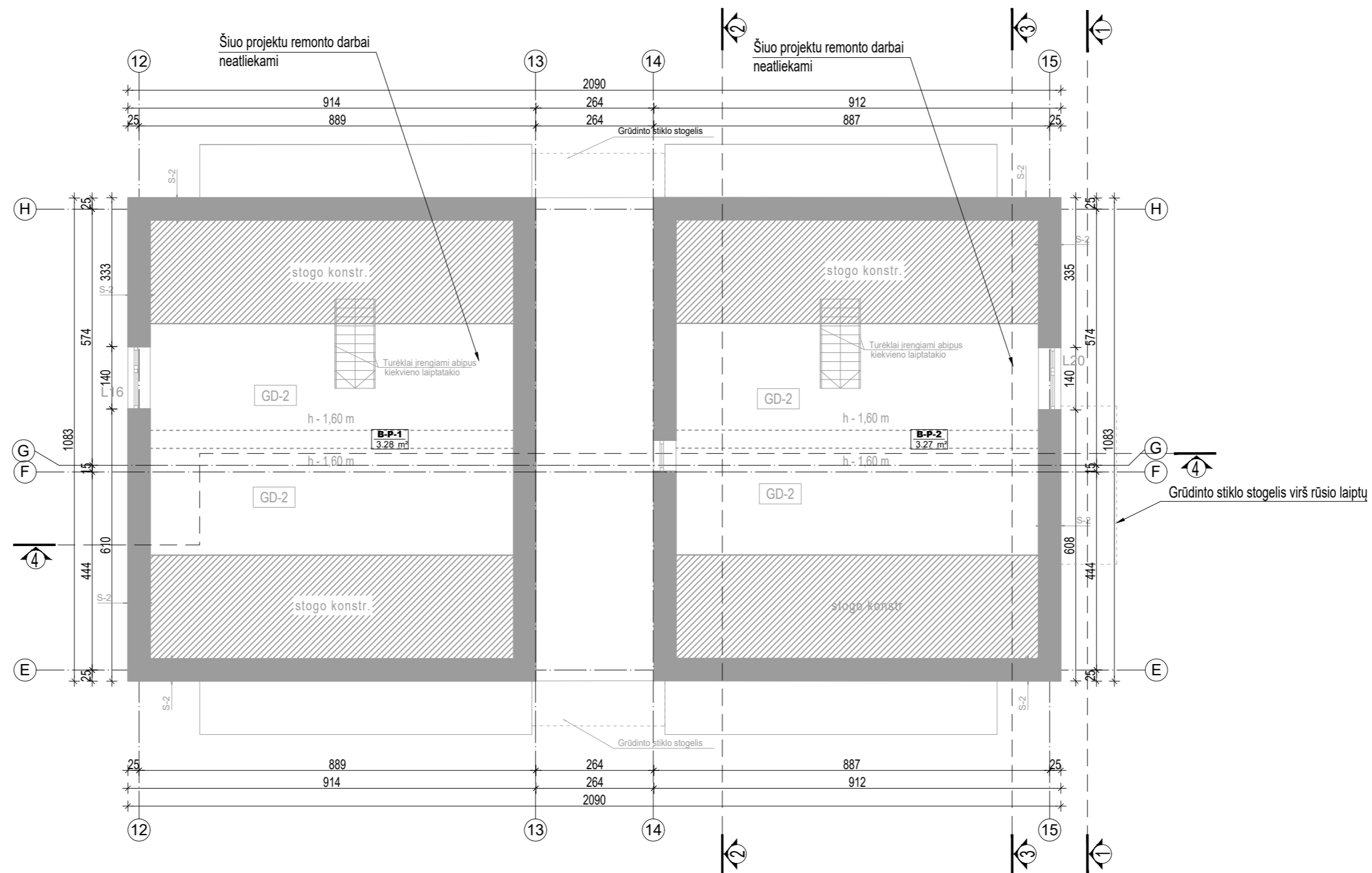

GD-2 ##### m²

### C KORPUSO PASTOGĖS PATALPŲ EKSPLIKACIJA

|       |         |         |
|-------|---------|---------|
| B-P-1 | Pastogė | 3,28 m² |
| B-P-2 | Pastogė | 3,27 m² |

IŠ VISO B KORPUSO PASTOGĖJE 6,55 m²

### PASTABOS:

- Patalpų vėdinimui projektuojama rekuperacinė vėdinimo sistema. Bus užtikrintas būtinų vėdinimo patalpų vėdinimas vadovaujantis STR 2.09.02:2005 [6.2.23], STR 2.08.01:2004 [6.2.26] ir ST 860237.02:1998 [6.6.1]
- ŽN pritaikytose patalpose kištukiniai elektros lizdai turi būti išdėstyti 40-100 cm aukštyje nuo grindų

### SUTARTINIAI ŽYMĖJIMAI

Dėmesį atkreipiantis taktilinis paviršius

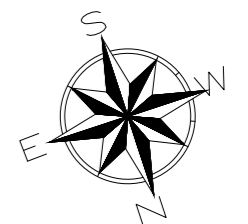

|              |           |                      |  |          |
|--------------|-----------|----------------------|--|----------|
| Atestato Nr. |           | UAB "A3 studija"     | PROJEKTO PAVADINIMAS   | Laida    |
| A 1068       | PV/ARCH   | S.Daniulaitis        | PREKYBOS PASKIRTIES PASTATO SU GYVENAMOSIOMIS PATALPOMIS (BUTAIS) UŽKANAVĖS G. 46, PALANGOJE, KEIČIANT PASKIRTĮ Į GYVENAMOSIOS PASKIRTIES (DAUGIABŪDIO) (SU VIEŠBUČIU, GYDYMO IR PREKYBOS PASKIRTIES PATALPOMIS), PAPRASTOJO REMONTO PROJEKTAS | 0        |
| A 1068       | ARCH      | S.Daniulaitis        | BRĖŽINYS   | Etapas   |
| LT           | UŽSAKOVAS | UAB "KAUNO BŪSTAI 2" | "C" KORPUSO PASTOGĖS PLANAS  | PP       |
|              |           |                      |  | Mastelis |
|              |           |                      |  | 1:100    |
|              |           |                      | ŽYMUO  | Lapas    |
|              |           |                      | A3-PP-2023-10-02-46-PP-SA-27   | Lapų     |
|              |           |                      |  | 27       |
|              |           |                      |  | 68       |



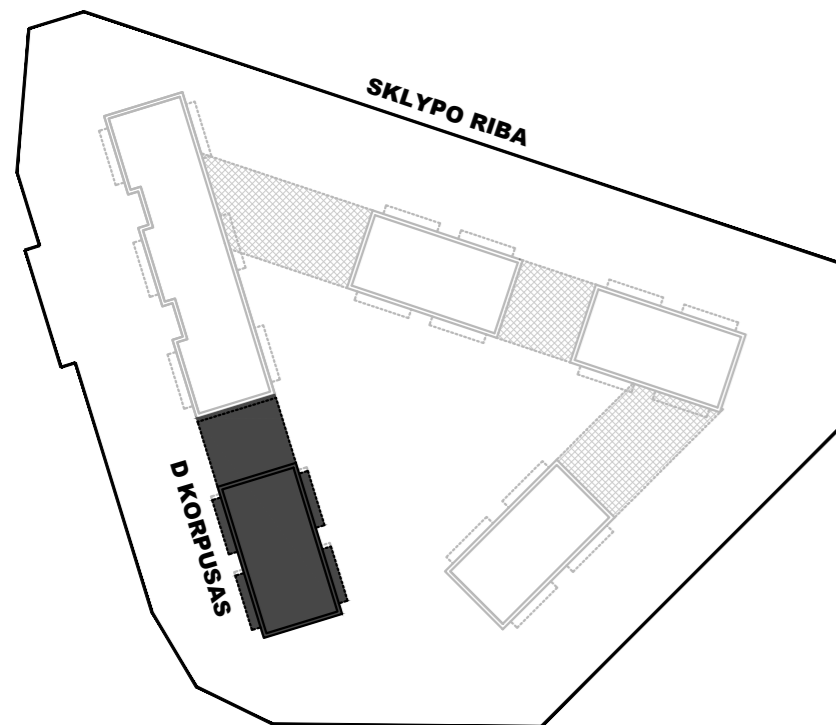

# D KORPUSO RŪSIO PLANAS

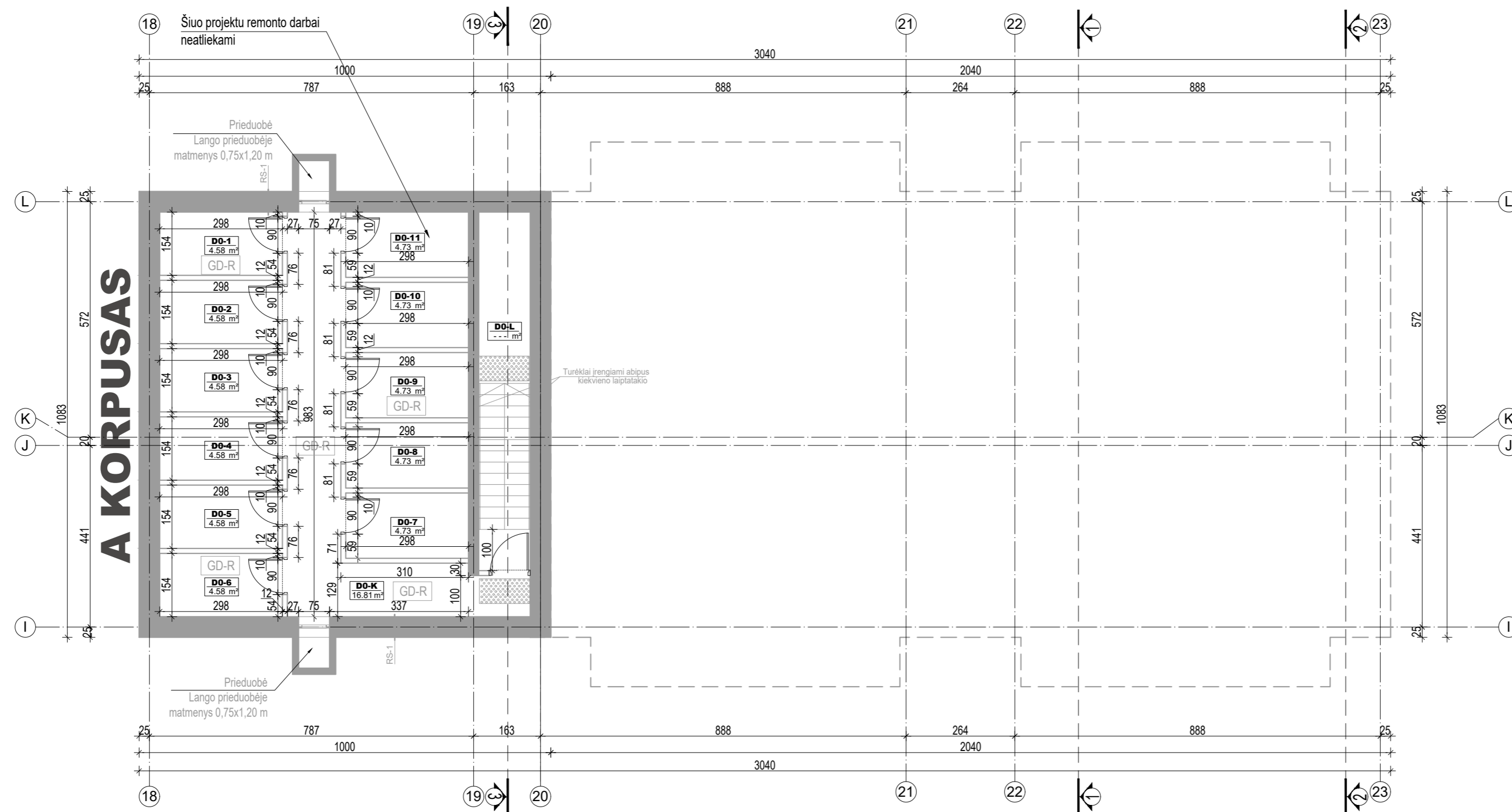

## D KORPUSO RŪSIO PATALPŲ EKSPLIKACIJA

### BENDRO NAUDOJIMO PATALPOS (pagalbinė paskirtis)

|      |            |       |                |
|------|------------|-------|----------------|
| D0-L | Laiptinė   | ---   | m <sup>2</sup> |
| D0-K | Koridorius | 16.81 | m <sup>2</sup> |

|       |             |      |                |
|-------|-------------|------|----------------|
| D0-1  | Sandėliukas | 4.58 | m <sup>2</sup> |
| D0-2  | Sandėliukas | 4.58 | m <sup>2</sup> |
| D0-3  | Sandėliukas | 4.58 | m <sup>2</sup> |
| D0-4  | Sandėliukas | 4.58 | m <sup>2</sup> |
| D0-5  | Sandėliukas | 4.58 | m <sup>2</sup> |
| D0-6  | Sandėliukas | 4.58 | m <sup>2</sup> |
| D0-7  | Sandėliukas | 4.73 | m <sup>2</sup> |
| D0-8  | Sandėliukas | 4.73 | m <sup>2</sup> |
| D0-9  | Sandėliukas | 4.73 | m <sup>2</sup> |
| D0-10 | Sandėliukas | 4.73 | m <sup>2</sup> |
| D0-11 | Sandėliukas | 4.73 | m <sup>2</sup> |

IŠ VISO D KORPUSO RŪSYJE 67.94 m<sup>2</sup>

### PASTABOS:

- Patalpų vėdinimui projektuojama rekuperacinė vėdinimo sistema. Bus užtikrintas būtinų vėdinimo patalpų vėdinimas vadovaujantis STR 2.09.02:2005 [6.2.23], STR 2.08.01:2004 [6.2.26] ir ST 860237.02:1998 [6.6.1]
- ŽN pritaikytose patalpose kištukiniai elektros lizdai turi būti išdėstyti 40-100 cm aukštyje nuo grindų

### SUTARTINIAI ŽYMĖJIMAI

Dėmesį atkreipiantis taktilinis paviršius

|              |           |                      |  |                              |                   |
|--------------|-----------|----------------------|--|------------------------------|-------------------|
| Atestato Nr. |           | UAB "A3 studija"     | PROJEKTO PAVADINIMAS<br>PREKYBOS PASKIRTIES PASTATO SU GYVENAMOSIOMIS PATALPOMIS (BUTAIS) UŽKANAVES G. 46, PALANGOJE, KEIČIANT PASKIRTĮ Į GYVENAMOSIOS PASKIRTIES (DAUGIABUČIO) (SU VIŠŠBUČIU, GYDYMO IR PREKYBOS PASKIRTIES PATALPOMIS), PAPRASTOJO REMONTO PROJEKTAS | Laida                        | 0                 |
| A 1068       | PV/ARCH   | S.Daniulaitis        | 2024-09  | BRĖŽINYS                     | PP                |
| A 1068       | ARCH      | S.Daniulaitis        | 2024-09  | "D" KORPUSO RŪSIO PLANAS     | Mastelis<br>1:100 |
| LT           | UŽSAKOVAS | UAB "KAUNO BŪSTAI 2" | ŽYMUO  | A3-PP-2023-10-02-46-PP-SA-35 | Lapas<br>35 / 68  |

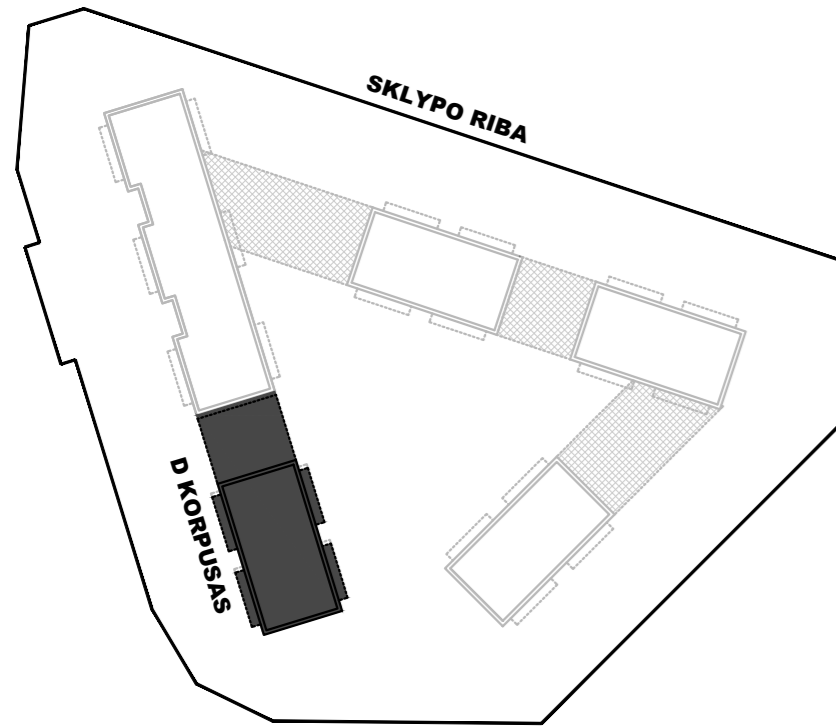

## D KORPUSO PIRMO AUKŠTO PLANAS

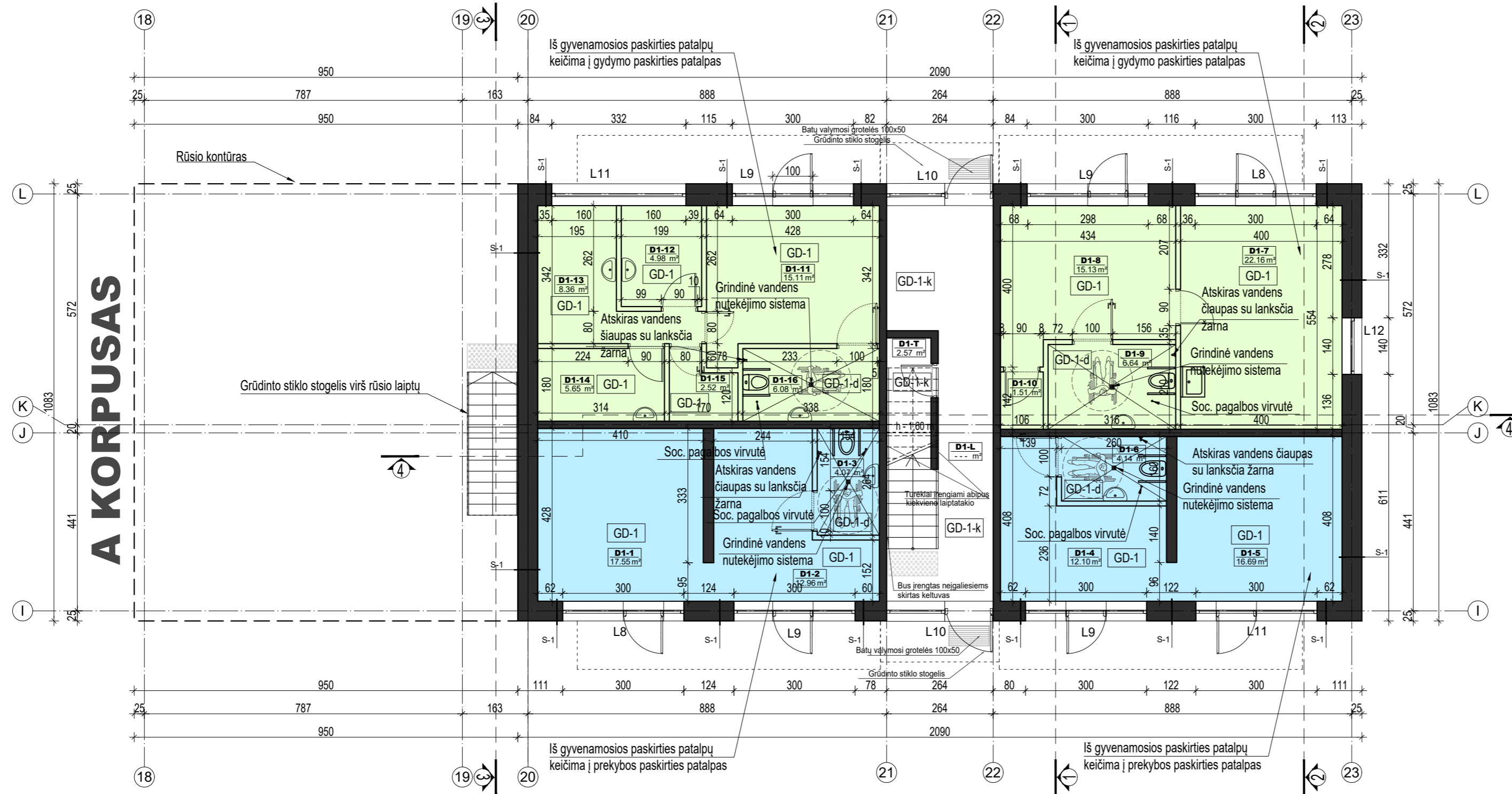

### D KORPUSO 1 AUKŠTO PATALPŲ EKSPLIKACIJA

| BENDRO NAUDOJIMO PATALPOS (pagalbinė paskirtis) |                                      |
|---|--------------------------------------|
| D1-L  | Laiptinė - - - m <sup>2</sup>        |
| D1-T  | Techninė patalpa 2.57 m <sup>2</sup> |

| PARDUOTUVĖ (prekybos paskirtis) |  |
|---------------------------------|--|
| D1-1                            | Prekybinė patalpa 17.55 m <sup>2</sup> |
| D1-2                            | Prekybinė patalpa 12.96 m <sup>2</sup> |
| D1-3                            | Wc ŽN 4.07 m <sup>2</sup>              |

| PARDUOTUVĖ (prekybos paskirtis) |  |
|---------------------------------|--|
| D1-4                            | Prekybinė patalpa 12.10 m <sup>2</sup> |
| D1-5                            | Prekybinė patalpa 16.69 m <sup>2</sup> |
| D1-6                            | Wc ŽN 4.14 m <sup>2</sup>              |

| GYDymo PASKIRTIES PATALPOS |   |
|----------------------------|---|
| D1-7                       | Psichologo kabinetas 22.16 m <sup>2</sup> |
| D1-8                       | Holas /laukiamasis 15.13 m <sup>2</sup>   |
| D1-9                       | Wc ŽN 6.64 m <sup>2</sup>                 |
| D1-10                      | Pagalbinė patalpa 1.51 m <sup>2</sup>     |

| GYDymo PASKIRTIES PATALPOS |  |
|----------------------------|--|
| D1-11                      | Holas/laukiamasis 15.11 m <sup>2</sup>   |
| D1-12                      | Psichologo kabinetas 4.98 m <sup>2</sup> |
| D1-13                      | Psichologo kabinetas 8.36 m <sup>2</sup> |
| D1-14                      | Psichologo kabinetas 5.65 m <sup>2</sup> |
| D1-15                      | Pagalbinė patalpa 2.52 m <sup>2</sup>    |
| D1-16                      | Wc ŽN 6.08 m <sup>2</sup>                |

IŠ VISO D KORPUSO 1 AUKŠTE 158.22 m<sup>2</sup>

- PASTABOS:**
- Patalpų vėdinimui projektuojama rekuperacinė vėdinimo sistema. Bus užtikrintas būtinų vėdinimo patalpų vėdinimas vadovaujantis STR 2.09.02:2005 [6.2.23], STR 2.08.01:2004 [6.2.26] ir ST 860237.02:1998 [6.6.1]
  - ŽN pritaikytose patalpose kištukiniai elektros lizdai turi būti išdėstyti 40-100 cm aukštyje nuo grindų

### SUTARTINIAI ŽYMĖJIMAI

- Dėmesį atkreipiantis taktinis paviršius
- Šiuo projektu nekeičiama patalpų paskirtis
- Šiuo projektu keičiama patalpų paskirtis (iš gyvenamosios ir prekybos paskirties)
- Šiuo projektu keičiama patalpų paskirtis (iš gyvenamosios ir gydymo paskirties)

|              |           |                      |  |                   |
|--------------|-----------|----------------------|--|-------------------|
| Atestato Nr. |           | UAB "A3 studija"     | PROJEKTO PAVADINIMAS<br>PREKYBOS PASKIRTIES PASTATO SU GYVENAMOSIOMIS PATALPOMIS (BUTAIS) UŽKANAVES G. 46, PALANGOJE, KEIČIANT PASKIRTĮ Į GYVENAMOSIOS PASKIRTIES (DAUGIABUČIO) (SU VIEŠBUČIU, GYDymo IR PREKYBOS PASKIRTIES PATALPOMIS), PAPRASTOJO REMONTO PROJEKTAS | Laida<br>0        |
| A 1068       | PV/ARCH   | S.Daniulaitis        | 2024-09  | Etapas<br>PP      |
| A 1068       | ARCH      | S.Daniulaitis        | 2024-09  | Mastelis<br>1:100 |
| LT           | UŽSAKOVAS | UAB "KAUNO BŪSTAI 2" | ŽYMUO<br>A3-PP-2023-10-02-46-PP-SA-36  | Lapas<br>36       |
|              |           |                      |  | Lapų<br>68        |



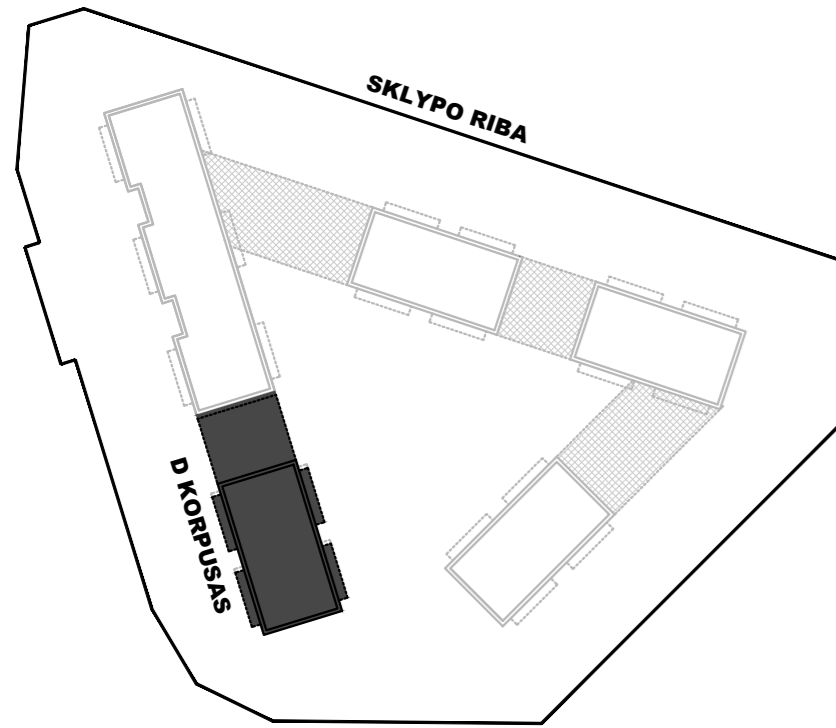

## D KORPUSO ANTRO AUKŠTO PLANAS

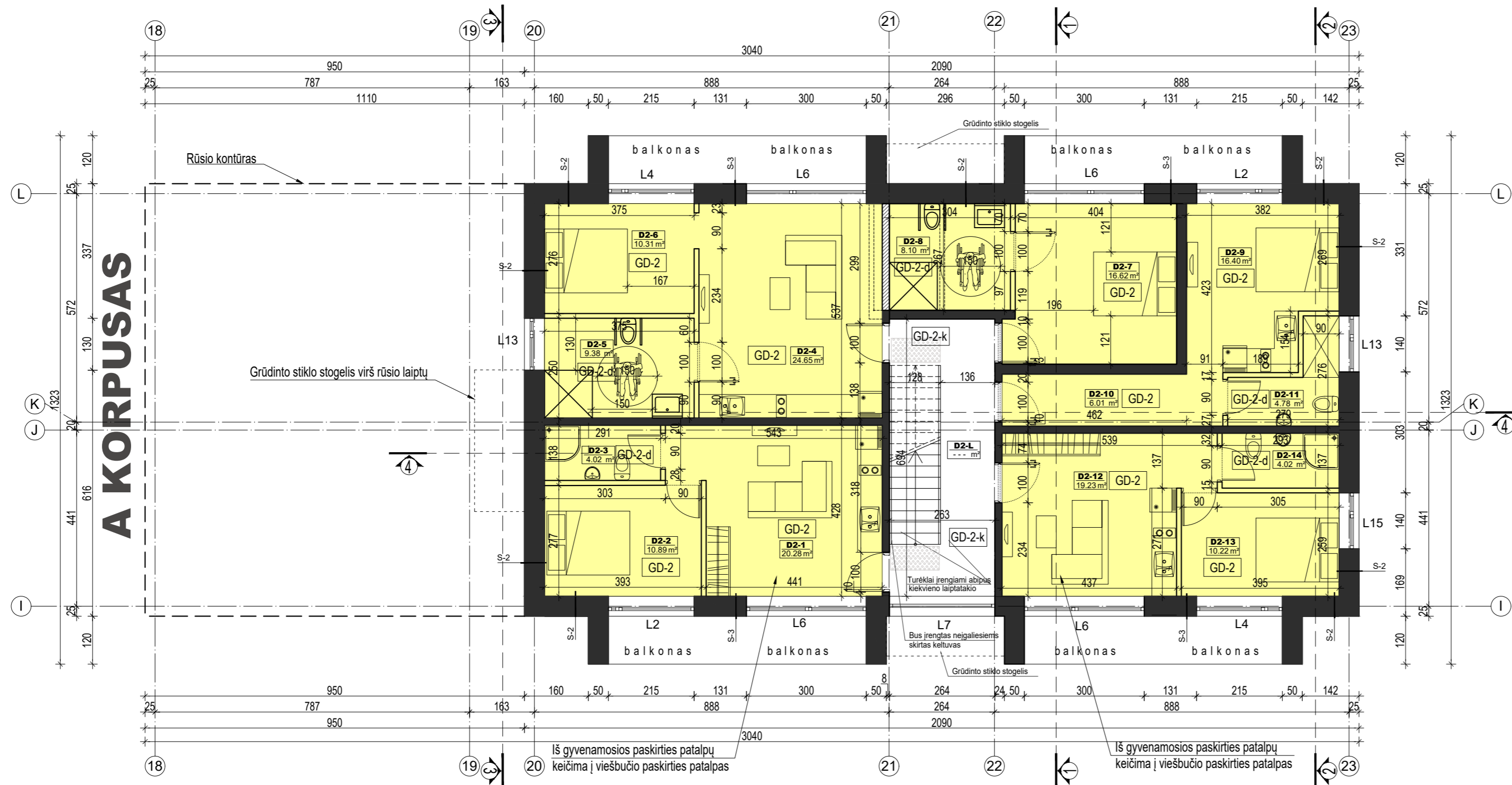

### D KORPUSO 2 AUKŠTO PATALPŲ EKSPLIKACIJA

#### BENDRO NAUDOJIMO PATALPOS (pagalbinė paskirtis)

D2-L Laiptinė --- m<sup>2</sup>

#### APARTAMENTAI NR. 1 (viešbučių paskirtis)

D2-1 Svetainė - virtuvė 20.28 m<sup>2</sup>  
D2-2 Kambarys 10.89 m<sup>2</sup>  
D2-3 WC - dušas 4.02 m<sup>2</sup>

#### APARTAMENTAI NR. 2 (viešbučių paskirtis)

D2-4 Svetainė/virtuvė 24.65 m<sup>2</sup>  
D2-5 Wc/dušas ŽN 9.38 m<sup>2</sup>  
D2-6 Kambarys 10.31 m<sup>2</sup>

#### APARTAMENTAI NR. 3 (viešbučių paskirtis)

D2-7 Kambarys 16.62 m<sup>2</sup>  
D2-8 WC/dušas ŽN 8.10 m<sup>2</sup>

#### APARTAMENTAI NR. 4 (viešbučių paskirtis)

D2-9 Kambarys 16.40 m<sup>2</sup>  
D2-10 Koridorius 6.01 m<sup>2</sup>  
D2-11 WC - dušas 4.78 m<sup>2</sup>

#### APARTAMENTAI NR. 5 (viešbučių paskirtis)

D2-12 Svetainė - virtuvė 19.23 m<sup>2</sup>  
D2-13 Kambarys 10.22 m<sup>2</sup>  
D2-14 WC - dušas 4.02 m<sup>2</sup>

IŠ VISO D KORPUSO 2 AUKŠTE 164.91 m<sup>2</sup>

#### PASTABOS:

- Patalpų vėdinimui projektuojama rekuperacinė vėdinimo sistema. Bus užtikrintas būtinų vėdinti patalpų vėdinimas vadovaujantis STR 2.09.02:2005 [6.2.23], STR 2.08.01:2004 [6.2.26] ir ST 860237.02:1998 [6.6.1]
- ŽN pritaikytose patalpose kištukiniai elektros lizdai turi būti išdėstyti 40-100 cm aukštyje nuo grindų

#### SUTARTINIAI ŽYMĖJIMAI

|  |   |  |                        |
|--|---|--|------------------------|
|  | Dėmesį atkreipiantis taktilinis paviršius                                       |  | Griaunamos sienos      |
|  | Šiuo projektu nekeičiama patalpų paskirtis                                      |  | Naujai statomos sienos |
|  | Šiuo projektu keičiama patalpų paskirtis (iš gyvenamosios į viešbučių paskirtį) |  | Esamos sienos          |

|                                 |           |                      |  |                   |
|---------------------------------|-----------|----------------------|--|-------------------|
| Atestato Nr.                    |           | UAB "A3 studija"     | PROJEKTO PAVADINIMAS<br>PREKYBOS PASKIRTIES PASTATO SU GYVENAMOSIOMIS PATALPOMIS (BUTAIŠ) UŽKANAVES G. 46, PALANGOJE, KEIČIANT PASKIRTĮ Į GYVENAMOSIOS PASKIRTIES (DAUGIABŪDIO) (SU VIEŠBUČIŲ, GYDYMO IR PREKYBOS PASKIRTIES PATALPOMIS), PAPRASTOJO REMONTO PROJEKTAS | Laida<br>0        |
| A 1068                          | PV/ARCH   | S.Daniulaitis        | 2024-09  | BRĖŽINYS          |
| A 1068                          | ARCH      | S.Daniulaitis        | 2024-09  | PP                |
| "D" KORPUSO ANTRO AUKŠTO PLANAS |           |                      |  | Mastelis<br>1:100 |
| LT                              | UŽSAKOVAS | UAB "KAUNO BŪSTAI 2" | ŽYMUO<br>A3-PP-2023-10-02-46-PP-SA-37  | Lapas<br>37       |
|                                 |           |                      |  | Lapų<br>68        |

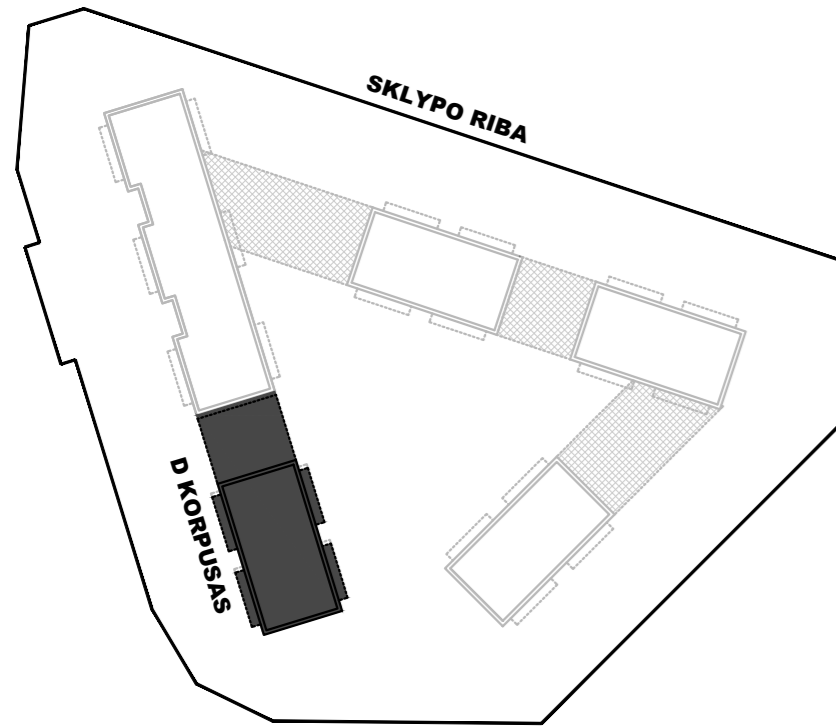

## D KORPUSO MANSARDOS PLANAS

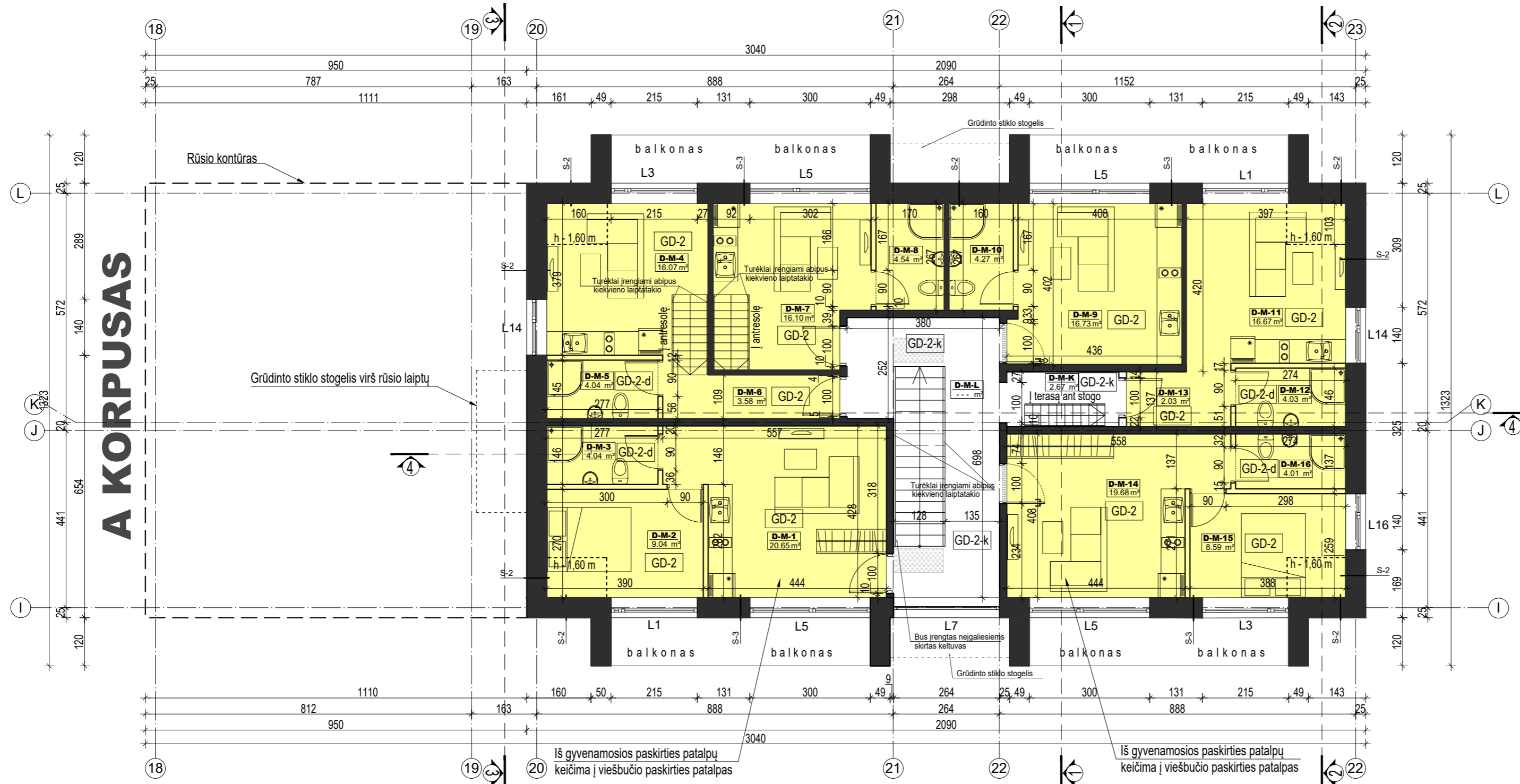

### D KORPUSO MANSARDOS PATALPŲ EKSPLIKACIJA

#### BENDRO NAUDOJIMO PATALPOS (pagalbinė paskirtis)

|       |            |      |                |
|-------|------------|------|----------------|
| D-M-L | Laiptinė   | ---  | m <sup>2</sup> |
| D-M-K | Koridorius | 2.67 | m <sup>2</sup> |

#### APARTAMENTAI NR. 6 (viešbučių paskirtis)

|       |                    |       |                |
|-------|--------------------|-------|----------------|
| D-M-1 | Svetainė - virtuvė | 20.65 | m <sup>2</sup> |
| D-M-2 | Kambarys           | 9.04  | m <sup>2</sup> |
| D-M-3 | WC - dušas         | 4.04  | m <sup>2</sup> |

#### APARTAMENTAI NR. 7 (viešbučių paskirtis)

|       |                    |       |                |
|-------|--------------------|-------|----------------|
| D-M-4 | Svetainė - virtuvė | 16.07 | m <sup>2</sup> |
| D-M-5 | WC - dušas         | 4.04  | m <sup>2</sup> |
| D-M-6 | Koridorius         | 3.58  | m <sup>2</sup> |

#### APARTAMENTAI NR. 8 (viešbučių paskirtis)

|       |                    |       |                |
|-------|--------------------|-------|----------------|
| D-M-7 | Svetainė - virtuvė | 16.10 | m <sup>2</sup> |
| D-M-8 | WC - dušas         | 4.54  | m <sup>2</sup> |

#### APARTAMENTAI NR. 9 (viešbučių paskirtis)

|        |                    |       |                |
|--------|--------------------|-------|----------------|
| D-M-9  | Svetainė - virtuvė | 16.73 | m <sup>2</sup> |
| D-M-10 | WC - dušas         | 4.27  | m <sup>2</sup> |

#### APARTAMENTAI NR. 10 (viešbučių paskirtis)

|        |                    |       |                |
|--------|--------------------|-------|----------------|
| D-M-11 | Svetainė - virtuvė | 16.67 | m <sup>2</sup> |
| D-M-12 | WC - dušas         | 4.03  | m <sup>2</sup> |
| D-M-13 | Koridorius         | 2.03  | m <sup>2</sup> |

#### APARTAMENTAI NR. 11 (viešbučių paskirtis)

|        |                    |       |                |
|--------|--------------------|-------|----------------|
| D-M-14 | Svetainė - virtuvė | 19.68 | m <sup>2</sup> |
| D-M-15 | Kambarys           | 8.59  | m <sup>2</sup> |
| D-M-16 | WC - dušas         | 4.01  | m <sup>2</sup> |

IŠ VISO D KORPUSO MANSARDINIAME AUKŠTE 156.74 m<sup>2</sup>

IŠ VISO D KORPUSE 554.34 m<sup>2</sup>

#### PASTABOS:

- Patalpų vėdinimui projektuojama rekuperacinė vėdinimo sistema. Bus užtikrintas būtinių vėdinimo patalpų vėdinimas vadovaujantis STR 2.09.02:2005 [6.2.23], STR 2.08.01:2004 [6.2.26] ir ST 860237.02:1998 [6.6.1]
- ŽN pritaikytose patalpose kištukiniai elektros lizdai turi būti išdėstyti 40-100 cm aukštyje nuo grindų

#### SUTARTINIAI ŽYMĖJIMAI

- Dėmesį atkreipiantis taktinis paviršius
- Šiuo projektu nekeičiama patalpų paskirtis
- Šiuo projektu keičiama patalpų paskirtis (iš gyvenamosios į viešbučių paskirtį)

|              |                  |  |                              |
|--------------|------------------|--|------------------------------|
| Atestato Nr. |                  | PROJEKTO PAVADINIMAS   | Laida                        |
|              | UAB "A3 studija" | PREKYBOS PASKIRTIES PASTATO SU GYVENAMOSIOMIS PATALPOMIS (BUTAIS) UŽKANAVES G. 46, PALANGOJE, KEIČIANT PASKIRTĮ Į GYVENAMOSIOS PASKIRTIES (DAUGIABŪČIO) (SU VIEŠBUČIŲ, GYDYMO IR PREKYBOS PASKIRTIES PATALPOMIS), PAPRASTOJO REMONTO PROJEKTAS | 0                            |
| A 1068       | PV/ARCH          | S.Daniulaitis  | 2024-09                      |
| A 1068       | ARCH             | S.Daniulaitis  | 2024-09                      |
|              |                  | BRĖŽINYS   | PP                           |
|              |                  | "D" KORPUSO MANSARDOS PLANAS   | Mastelis 1:100               |
| LT           | UŽSAKOVAS        | UAB "KAUNO BŪSTAI 2"   | ŽYMUO                        |
|              |                  |  | A3-PP-2023-10-02-46-PP-SA-38 |
|              |                  |  | Lapas 38                     |
|              |                  |  | Lapų 68                      |



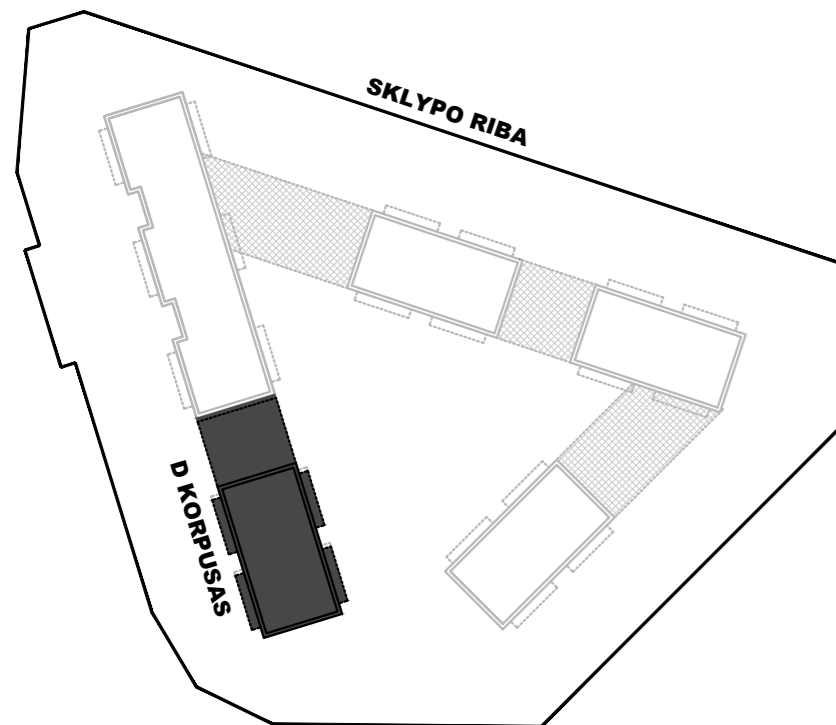

# D KORPUSO PASTOGĖS PLANAS

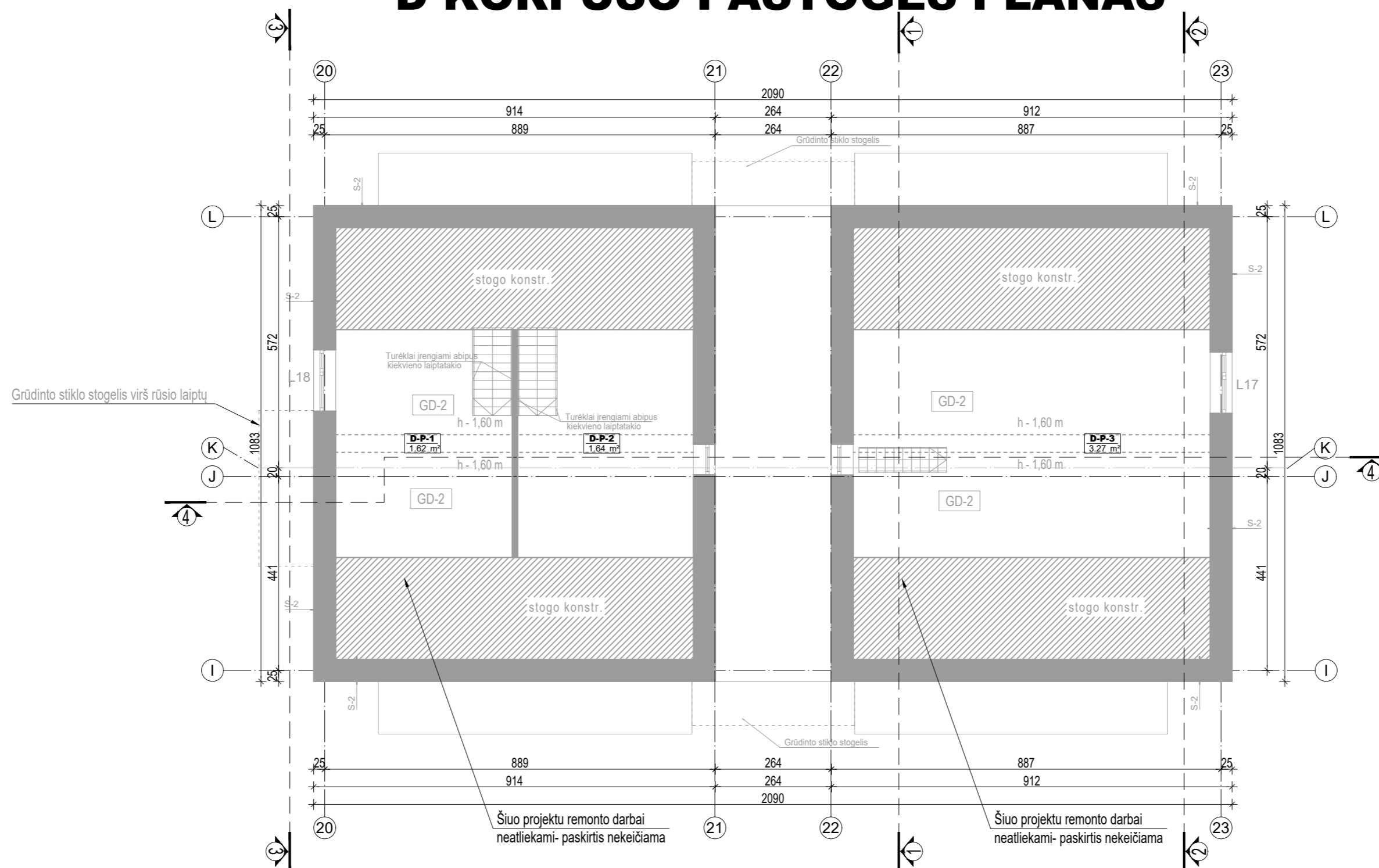

## D KORPUSO PASTOGĖS PATALPŲ EKSPLIKACIJA

|       |         |         |
|-------|---------|---------|
| D-P-1 | Pastogė | 1.62 m² |
| D-P-2 | Pastogė | 1.64 m² |
| D-P-3 | Pastogė | 3.27 m² |

IŠ VISO D KORPUSO PASTOGĖJE 6.53 m²

- PASTABOS:**
- Patalpų vėdinimui projektuojama rekuperacinė vėdinimo sistema. Bus užtikrintas būtinų vėdinti patalpų vėdinimas vadovaujantis STR 2.09.02:2005 [6.2.23], STR 2.08.01:2004 [6.2.26] ir ST 860237.02:1998 [6.6.1]
  - ŽN pritaikytose patalpose kištukiniai elektros lizdai turi būti išdėstyti 40-100 cm aukštyje nuo grindų

## SUTARTINIAI ŽYMĖJIMAI

Dėmesį atkreipiantis taktilinis paviršius

|              |           |                      |  |          |
|--------------|-----------|----------------------|--|----------|
| Atestato Nr. |           | UAB "A3 studija"     | PROJEKTO PAVADINIMAS   | Laida    |
| A 1068       | PV/ARCH   | S.Daniulaitis        | PREKYBOS PASKIRTIES PASTATO SU GYVENAMOSIOMIS PATALPOMIS (BUTAIS) UŽKANAVĖS G. 46, PALANGOJE, KEIČIANT PASKIRTĮ              | 0        |
| A 1068       | ARCH      | S.Daniulaitis        | GYVENAMOSIOS PASKIRTIES (DAUGIABŪČIO) (SU VIEŠBUČIU, GYDYMO IR PREKYBOS PASKIRTIES PATALPOMIS), PAPRASTOJO REMONTO PROJEKTAS | Etapas   |
|              |           |                      | BRĖŽINYS   | PP       |
|              |           |                      | "D" KORPUSO PASTOGĖS PLANAS  | Mastelis |
|              |           |                      |  | 1:100    |
| LT           | UŽSAKOVAS | UAB "KAUNO BŪSTAI 2" | ŽYMUO  | Lapas    |
|              |           |                      | A3-PP-2023-10-02-46-PP-SA-39   | Lapų     |
|              |           |                      |  | 39       |
|              |           |                      |  | 68       |

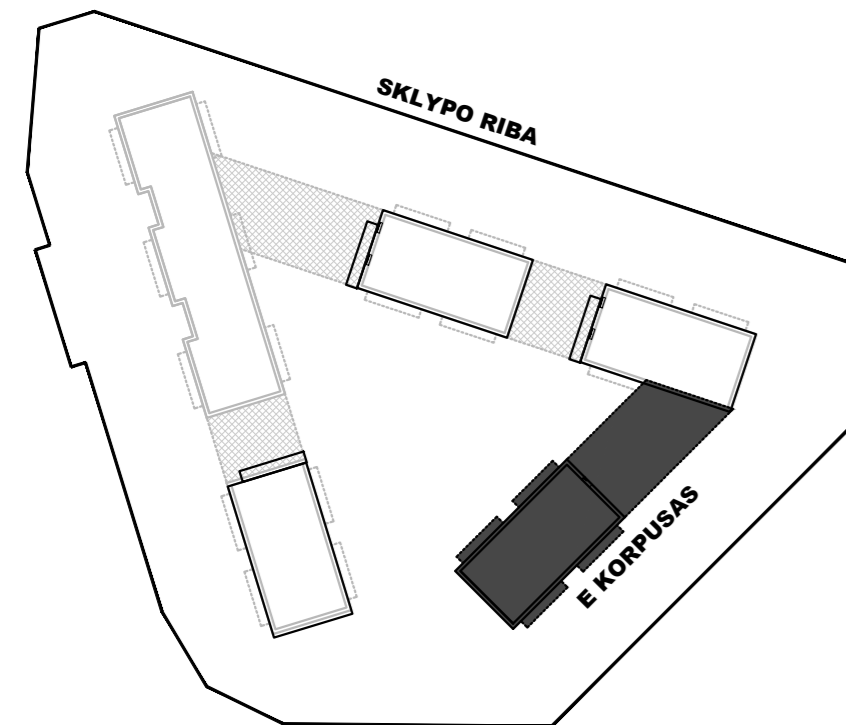

# E KORPUSO RŪSIO PLANAS

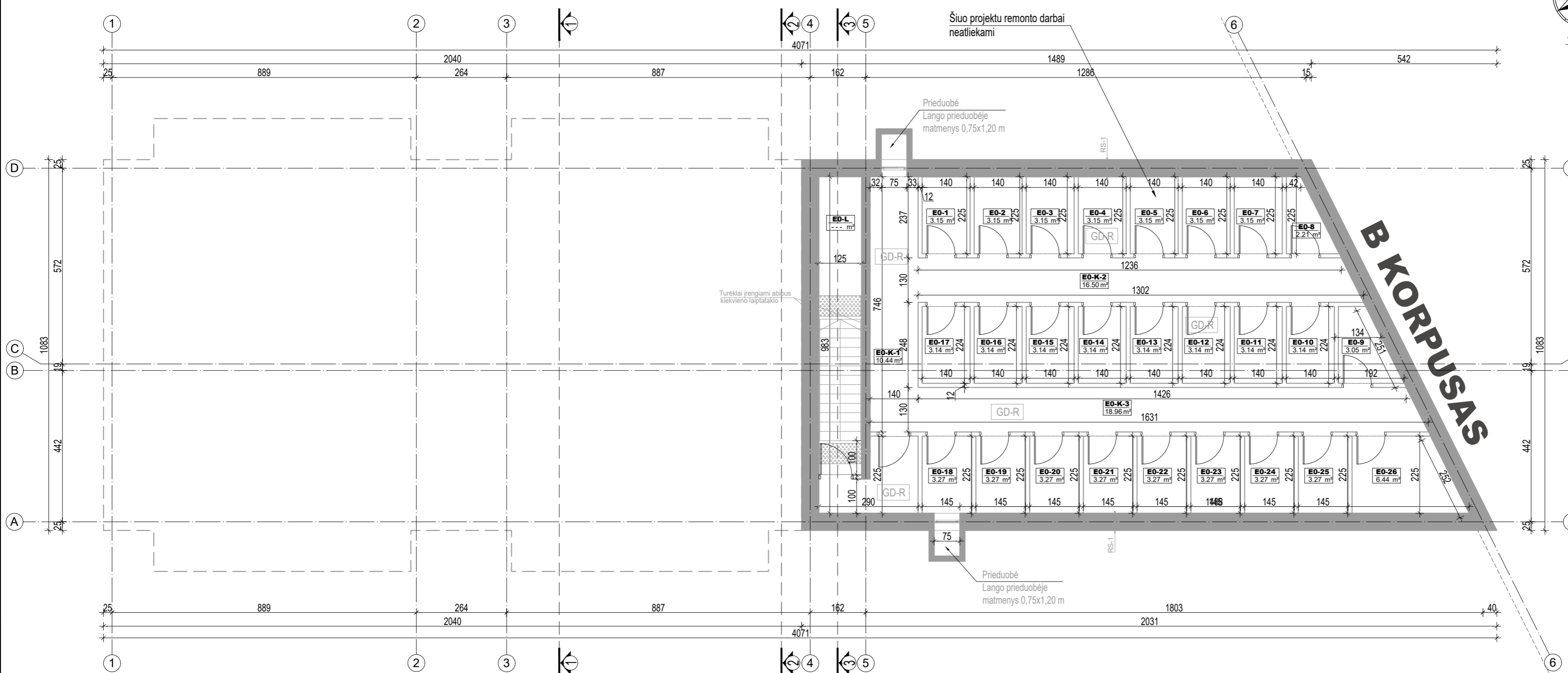
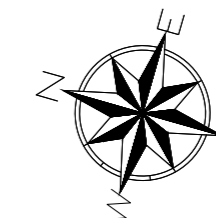

## E KORPUSO RŪSIO PATALPŲ EKSPLIKACIJA

### BENDRO NAUDOJIMO PATALPOS (pagalbinė paskirtis)

|        |            |       |                |
|--------|------------|-------|----------------|
| E0-L   | Laiptinė   | ---   | m <sup>2</sup> |
| E0-K-1 | Koridorius | 10.44 | m <sup>2</sup> |
| E0-K-2 | Koridorius | 16.50 | m <sup>2</sup> |
| E0-K-3 | Koridorius | 18.96 | m <sup>2</sup> |

|       |             |      |                |
|-------|-------------|------|----------------|
| E0-1  | Sandėliukas | 3.15 | m <sup>2</sup> |
| E0-2  | Sandėliukas | 3.15 | m <sup>2</sup> |
| E0-3  | Sandėliukas | 3.15 | m <sup>2</sup> |
| E0-4  | Sandėliukas | 3.15 | m <sup>2</sup> |
| E0-5  | Sandėliukas | 3.15 | m <sup>2</sup> |
| E0-6  | Sandėliukas | 3.15 | m <sup>2</sup> |
| E0-7  | Sandėliukas | 3.15 | m <sup>2</sup> |
| E0-8  | Sandėliukas | 2.21 | m <sup>2</sup> |
| E0-9  | Sandėliukas | 3.05 | m <sup>2</sup> |
| E0-10 | Sandėliukas | 3.14 | m <sup>2</sup> |
| E0-11 | Sandėliukas | 3.14 | m <sup>2</sup> |
| E0-12 | Sandėliukas | 3.14 | m <sup>2</sup> |
| E0-13 | Sandėliukas | 3.14 | m <sup>2</sup> |
| E0-14 | Sandėliukas | 3.14 | m <sup>2</sup> |
| E0-15 | Sandėliukas | 3.14 | m <sup>2</sup> |
| E0-16 | Sandėliukas | 3.14 | m <sup>2</sup> |
| E0-17 | Sandėliukas | 3.14 | m <sup>2</sup> |
| E0-18 | Sandėliukas | 3.27 | m <sup>2</sup> |
| E0-19 | Sandėliukas | 3.27 | m <sup>2</sup> |
| E0-20 | Sandėliukas | 3.27 | m <sup>2</sup> |
| E0-21 | Sandėliukas | 3.27 | m <sup>2</sup> |
| E0-22 | Sandėliukas | 3.27 | m <sup>2</sup> |
| E0-23 | Sandėliukas | 3.27 | m <sup>2</sup> |
| E0-24 | Sandėliukas | 3.27 | m <sup>2</sup> |
| E0-25 | Sandėliukas | 3.27 | m <sup>2</sup> |
| E0-26 | Sandėliukas | 6.44 | m <sup>2</sup> |

IŠ VISO E KORPUSO RŪSYJE 130.95 m<sup>2</sup>

### PASTABOS:

- Patalpų vėdinimui projektuojama rekuperacinė vėdinimo sistema. Bus užtikrintas būtinų vėdinimo vadovaujantis STR 2.09.02:2005 [6.2.23], STR 2.08.01:2004 [6.2.26] ir ST 860237.02:1998 [6.6.1]
- ŽN pritaikytose patalpose kištukiniai elektros lizdai turi būti išdėstyti 40-100 cm aukštyje nuo grindų

### SUTARTINIAI ŽYMĖJIMAI

Dėmesį atkreipiantis taktilinis paviršius

|              |           |                      |   |                              |                   |
|--------------|-----------|----------------------|---|------------------------------|-------------------|
| Atestato Nr. |           | UAB "A3 studija"     | PROJEKTO PAVADINIMAS<br>PREKYBOS PASKIRTIES PASTATO SU GYVENAMOSIOMIS PATALPOMIS (BUTAIS) UŽKANAVES G. 46, PALANGOJE, KEIČIANT PASKIRTĮ   GYVENAMOSIOS PASKIRTIES (DAUGIABŪDIO) SU VIŠŠIŲŲ GYDYMŲ IR PREKYBOS PASKIRTIES PATALPOMIS, PAPRASTOJO REMONTO PROJEKTAS | Laida                        | 0                 |
| A 1068       | PV/ARCH   | S.Daniulaitis        | 2024-09   | BRĖŽINYS                     | PP                |
| A 1068       | ARCH      | S.Daniulaitis        | 2024-09   | "E" KORPUSO RŪSIO PLANAS     | Mastelis<br>1:100 |
| LT           | UŽSAKOVAS | UAB "KAUNO BŪSTAI 2" | ŽYMUO   | A3-PP-2023-10-02-46-PP-SA-47 | Lapas<br>47       |
|              |           |                      |   |                              | Lapų<br>68        |



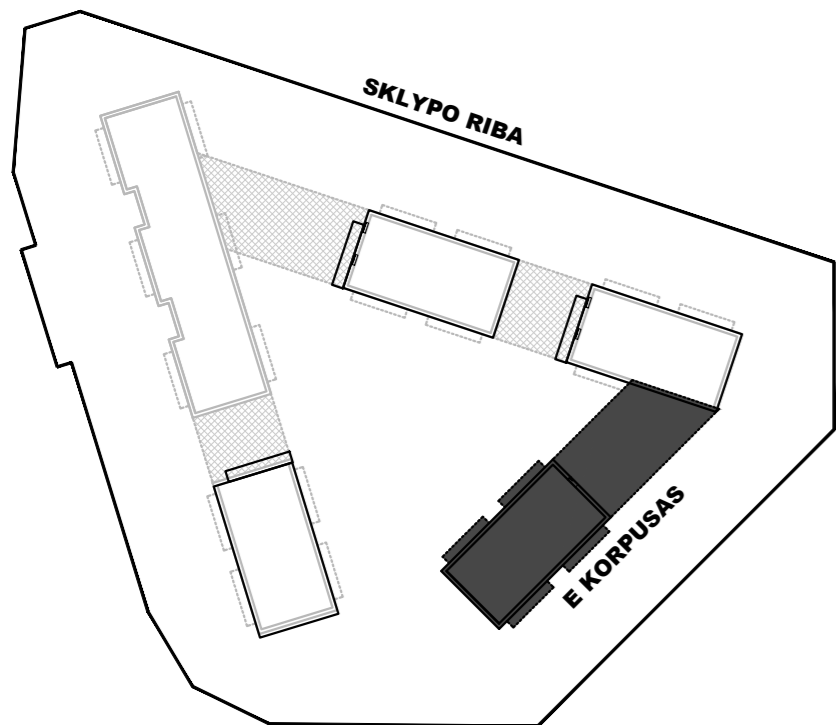

# E KORPUSO PIRMO AUKŠTO PLANAS

## E KORPUSO 1 AUKŠTO PATALPŲ EKSPLIKACIJA

### BENDRO NAUDOJIMO PATALPOS (pagalbinė paskirtis)

|      |                  |      |                |
|------|------------------|------|----------------|
| E1-L | Laiptinė         | ---  | m <sup>2</sup> |
| E1-T | Techninė patalpa | 2.58 | m <sup>2</sup> |

### BUTAS (gyvenamoji paskirtis)

|      |                    |       |                |
|------|--------------------|-------|----------------|
| E1-1 | Svetainė - virtuvė | 19.12 | m <sup>2</sup> |
| E1-2 | Kambarys           | 11.72 | m <sup>2</sup> |
| E1-3 | WC - dušas         | 4.02  | m <sup>2</sup> |

### BUTAS (gyvenamoji paskirtis)

|      |                    |       |                |
|------|--------------------|-------|----------------|
| E1-4 | Svetainė - virtuvė | 17.23 | m <sup>2</sup> |
| E1-5 | WC - dušas         | 4.06  | m <sup>2</sup> |

### BUTAS (gyvenamoji paskirtis)

|      |                    |       |                |
|------|--------------------|-------|----------------|
| E1-6 | Svetainė - virtuvė | 17.67 | m <sup>2</sup> |
| E1-7 | WC - dušas         | 4.05  | m <sup>2</sup> |

### BUTAS (gyvenamoji paskirtis)

|      |                    |       |                |
|------|--------------------|-------|----------------|
| E1-8 | Svetainė - virtuvė | 18.14 | m <sup>2</sup> |
| E1-9 | WC - dušas         | 4.59  | m <sup>2</sup> |

### BUTAS (gyvenamoji paskirtis)

|       |                    |       |                |
|-------|--------------------|-------|----------------|
| E1-10 | Svetainė - virtuvė | 17.20 | m <sup>2</sup> |
| E1-11 | WC - dušas         | 4.58  | m <sup>2</sup> |

### BUTAS (gyvenamoji paskirtis)

|       |                    |       |                |
|-------|--------------------|-------|----------------|
| E1-12 | Svetainė - virtuvė | 18.14 | m <sup>2</sup> |
| E1-13 | Kambarys           | 11.17 | m <sup>2</sup> |
| E1-14 | WC - dušas         | 4.13  | m <sup>2</sup> |

IŠ VISO E KORPUSO 1 AUKŠTE 158.40 m<sup>2</sup>

### PASTABOS:

1. Patalpų vėdinimui projektuojama rekuperacinė vėdinimo sistema.  
Bus užtikrintas būtinų vėdinimo patalpų vėdinimas vadovaujantis STR 2.09.02:2005 [6.2.23], STR 2.08.01:2004 [6.2.26] ir ST 860237.02:1998 [6.6.1]

2. ŽN pritaikytose patalpose kištukiniai elektros lizdai turi būti išdėstyti 40-100 cm aukštyje nuo grindų

### SUTARTINIAI ŽYMĖJIMAI

- Dėmesį atkreipiantis taktinis paviršius
- Šiuo projektu nekeičiama patalpų paskirtis

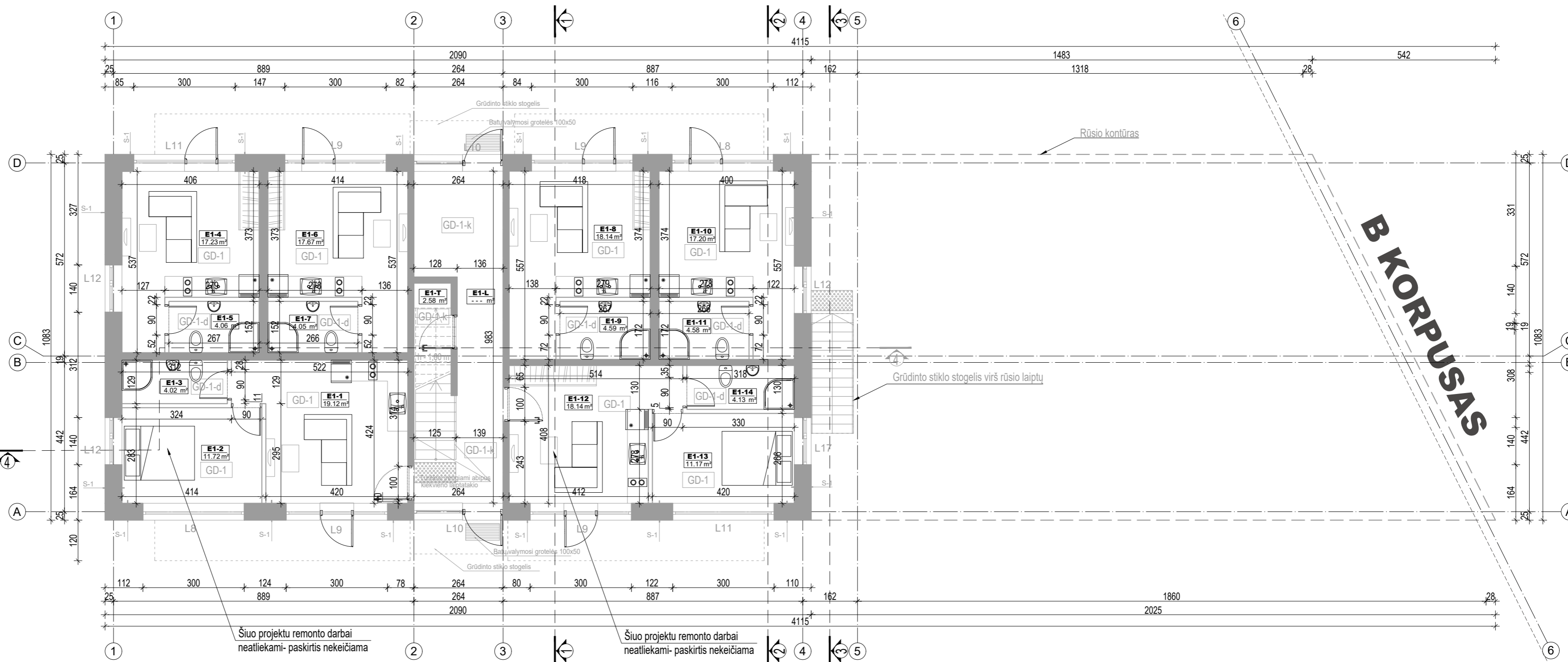

|              |           |                      |   |                                    |
|--------------|-----------|----------------------|---|------------------------------------|
| Atestato Nr. |           | UAB "A3 studija"     | PROJEKTO PAVADINIMAS<br>PREKYBOS PASKIRTIES PASTATO SU GYVENAMOSIOMIS PATALPOMIS (BUTAIS) UŽKANAVES G. 46, PALANGOJE, KEIČIANT PASKIRTĮ Į GYVENAMOSIOS PASKIRTIES (DAUGIABŪDIO) (SU VIŠŠIŲŲŲ) GYDYMŲ IR PREKYBOS PASKIRTIES PATALPOMIS), PAPRASTOJO REMONTO PROJEKTAS | Laida<br>0                         |
| A 1068       | PV/ARCH   | S.Daniulaitis        | 2024-09   | BRĖŽINYS                           |
| A 1068       | ARCH      | S.Daniulaitis        | 2024-09   | "E" KORPUSO<br>PIRMO AUKŠTO PLANAS |
| LT           | UŽSAKOVAS | UAB "KAUNO BŪSTAI 2" | ŽYMUO   | A3-PP-2023-10-02-46-PP-SA-48       |
|              |           |                      | Lapas<br>48   | Lapų<br>68                         |

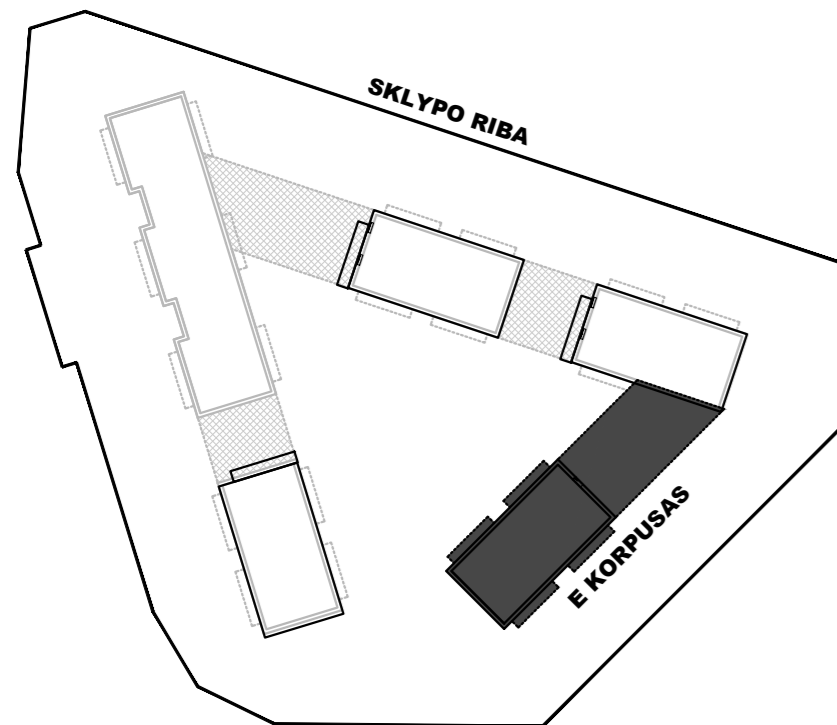

# E KORPUSO ANTRO AUKŠTO PLANAS

## E KORPUSO 2 AUKŠTO PATALPŲ EKSPLIKACIJA

### BENDRO NAUDOJIMO PATALPOS (pagalbinė paskirtis)

E2-L Laiptinė --- m<sup>2</sup>

### BUTAS (gyvenamoji paskirtis)

E2-1 Svetainė - virtuvė 19.35 m<sup>2</sup>

E2-2 Kambarys 11.42 m<sup>2</sup>

E2-3 WC - dušas 4.30 m<sup>2</sup>

### BUTAS (gyvenamoji paskirtis)

E2-4 Svetainė - virtuvė 22.97 m<sup>2</sup>

E2-5 Kambarys 10.47 m<sup>2</sup>

E2-6 Kambarys 10.69 m<sup>2</sup>

E2-7 WC - dušas 4.09 m<sup>2</sup>

### BUTAS (gyvenamoji paskirtis)

E2-8 Svetainė - virtuvė 16.79 m<sup>2</sup>

E2-9 WC - dušas 4.06 m<sup>2</sup>

### BUTAS (gyvenamoji paskirtis)

E2-10 Svetainė - virtuvė 16.26 m<sup>2</sup>

E2-11 WC - dušas 4.55 m<sup>2</sup>

E2-12 Koridorius 6.01 m<sup>2</sup>

### BUTAS (gyvenamoji paskirtis)

E2-13 Svetainė - virtuvė 18.67 m<sup>2</sup>

E2-14 Kambarys 10.33 m<sup>2</sup>

E2-15 WC - dušas 4.07 m<sup>2</sup>

IŠ VISO E KORPUSO 2 AUKŠTE 164.03 m<sup>2</sup>

### PASTABOS:

1. Patalpų vėdinimui projektuojama rekuperacinė vėdinimo sistema. Bus užtikrintas būtinų vėdinti patalpų vėdinimas vadovaujantis STR 2.09.02:2005 [6.2.23], STR 2.08.01:2004 [6.2.26] ir ST 860237.02:1998 [6.6.1]

2. ŽN pritaikytose patalpose kištukiniai elektros lizdai turi būti išdėstyti 40-100 cm aukštyje nuo grindų

### SUTARTINIAI ŽYMĖJIMAI

Dėmesį atkreipiantis taktinis paviršius

Šiuo projektu nekeičiama patalpų paskirtis

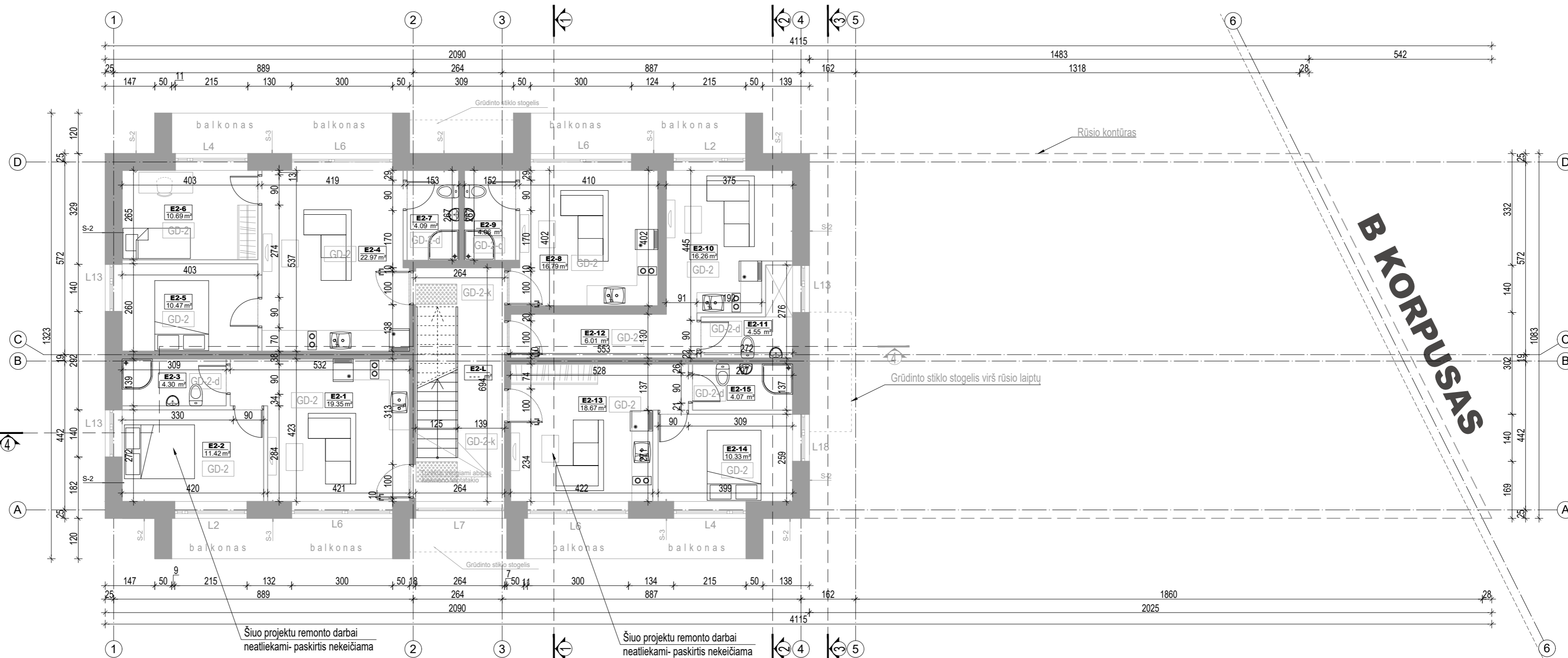

|                                 |           |                      |  |                   |
|---------------------------------|-----------|----------------------|--|-------------------|
| Atestato Nr.                    |           | UAB "A3 studija"     | PROJEKTO PAVADINIMAS<br>PREKYBOS PASKIRTIES PASTATO SU GYVENAMOSIOMIS PATALPOMIS (BUTAIS) UŽKANAVES G. 46, PALANGOJE, KEIČIANT PASKIRTĮ Į GYVENAMOSIOS PASKIRTIES (DAUGIABŪČIO) (SU VIŠŠBŪČIU, GYDYMO IR PREKYBOS PASKIRTIES PATALPOMIS), PAPRASTOJO REMONTO PROJEKTAS | Laida<br>0        |
| A 1068                          | PV/ARCH   | S.Daniulaitis        | 2024-09  | BRĖŽINYS          |
| A 1068                          | ARCH      | S.Daniulaitis        | 2024-09  | PP                |
| "E" KORPUSO ANTRO AUKŠTO PLANAS |           |                      |  | Mastelis<br>1:100 |
| LT                              | UŽSAKOVAS | UAB "KAUNO BŪSTAI 2" | ŽYMUO<br>A3-PP-2023-10-02-46-PP-SA-49  | Lapas<br>49       |
|                                 |           |                      |  | Lapų<br>68        |



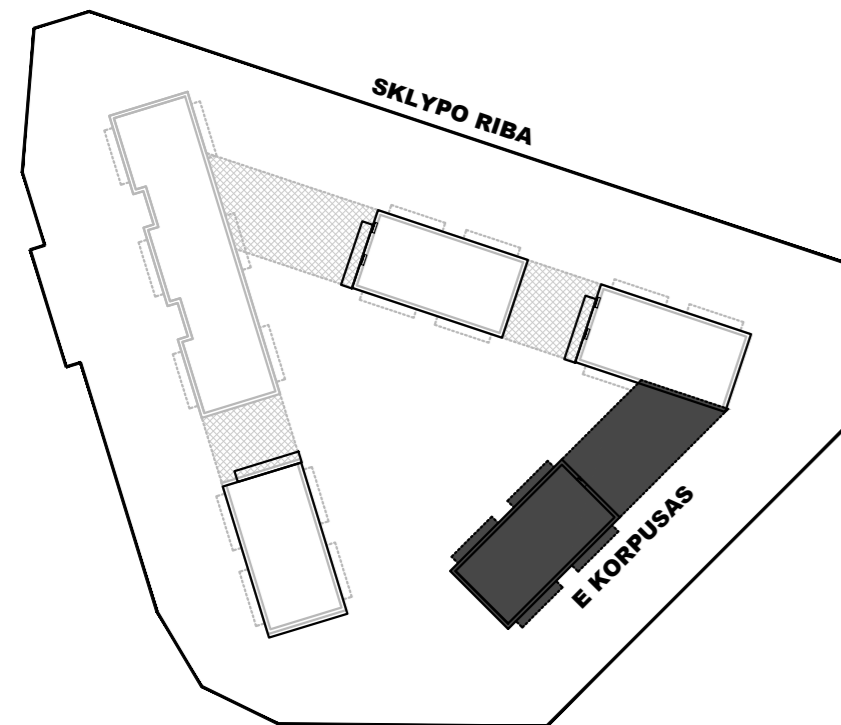

## E KORPUSO MANSARDOS PLANAS

### E KORPUSO MANSARDOS PATALPŲ EKSPLIKACIJA

#### BENDRO NAUDOJIMO PATALPOS (pagalbinė paskirtis)

E-M-L Laiptinė --- m<sup>2</sup>

#### BUTAS (gyvenamoji paskirtis)

E-M-1 Svetainė - virtuvė 20.25 m<sup>2</sup>  
 E-M-2 Kambarys 10.01 m<sup>2</sup>  
 E-M-3 WC - dušas 4.05 m<sup>2</sup>

#### BUTAS (gyvenamoji paskirtis)

E-M-4 Svetainė - virtuvė 16.14 m<sup>2</sup>  
 E-M-5 WC - dušas 4.22 m<sup>2</sup>  
 E-M-6 Koridorius 2.84 m<sup>2</sup>

#### BUTAS (gyvenamoji paskirtis)

E-M-7 Svetainė - virtuvė 16.29 m<sup>2</sup>  
 E-M-8 WC - dušas 4.43 m<sup>2</sup>

#### BUTAS (gyvenamoji paskirtis)

E-M-9 Svetainė - virtuvė 22.06 m<sup>2</sup>  
 E-M-10 Kambarys 9.82 m<sup>2</sup>  
 E-M-11 Kambarys 11.62 m<sup>2</sup>  
 E-M-12 WC - dušas 4.32 m<sup>2</sup>

#### BUTAS (gyvenamoji paskirtis)

E-M-13 Svetainė - virtuvė 19.17 m<sup>2</sup>  
 E-M-14 Kambarys 8.70 m<sup>2</sup>  
 E-M-15 WC - dušas 4.02 m<sup>2</sup>

IŠ VISO E KORPUSO MANSARDINIAME AUKŠTE 157.94 m<sup>2</sup>

IŠ VISO E KORPUSE 617.82 m<sup>2</sup>

#### PASTABOS:

1. Patalpų vėdinimui projektuojama rekuperacinė vėdinimo sistema. Bus užtikrintas būtinų vėdinimo patalpų vėdinimas vadovaujantis STR 2.09.02:2005 [6.2.23], STR 2.08.01:2004 [6.2.26] ir ST 860237.02:1998 [6.6.1]

2. ŽN pritaikytose patalpose kištukiniai elektros lizdai turi būti išdėstyti 40-100 cm aukštyje nuo grindų

#### SUTARTINIAI ŽYMĖJIMAI

Dėmesį atkreipiantis taktilinis paviršius

Šiuo projektu nekeičiama patalpų paskirtis

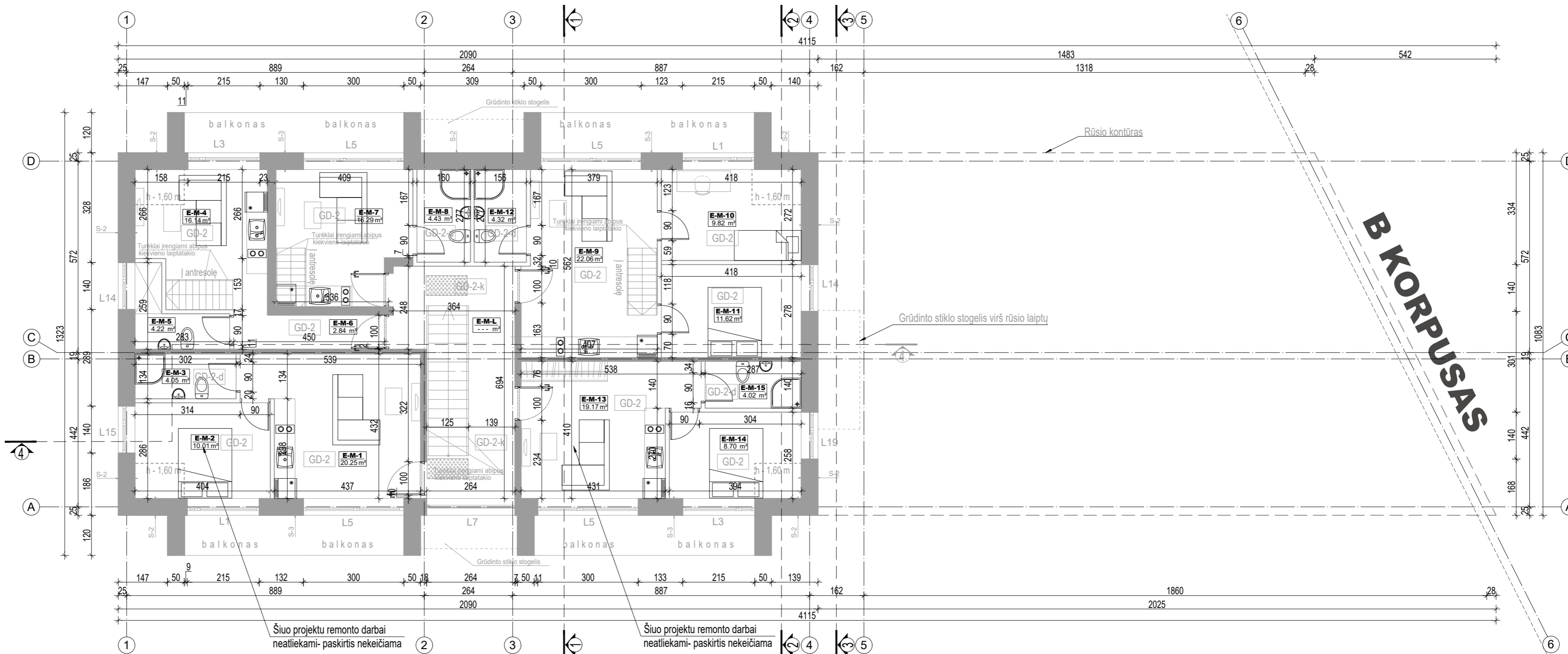

|              |           |                      |  |                              |
|--------------|-----------|----------------------|--|------------------------------|
| Atestato Nr. |           | UAB "A3 studija"     | PROJEKTO PAVADINIMAS<br>PREKYBOS PASKIRTIES PASTATO SU GYVENAMOSIOMIS PATALPOMIS (BUTAIS) UŽKANAVES G. 46, PALANGOJE, KEIČIANT PASKIRTĮ Į GYVENAMOSIOS PASKIRTIES (DAUGIABŪDIO) SU VIŠŠBŪČIU, GYDYMO IR PREKYBOS PASKIRTIES PATALPOMIS, PAPRASTOJO REMONTO PROJEKTAS | Laida<br>0                   |
| A 1068       | PV/ARCH   | S.Daniulaitis        | 2024-09  | BRĖŽINYS                     |
| A 1068       | ARCH      | S.Daniulaitis        | 2024-09  | "E" KORPUSO MANSARDOS PLANAS |
| LT           | UŽSAKOVAS | UAB "KAUNO BŪSTAI 2" | ŽYMUO  | A3-PP-2023-10-02-46-PP-SA-50 |
|              |           |                      | Lapas<br>50  | Lapų<br>68                   |

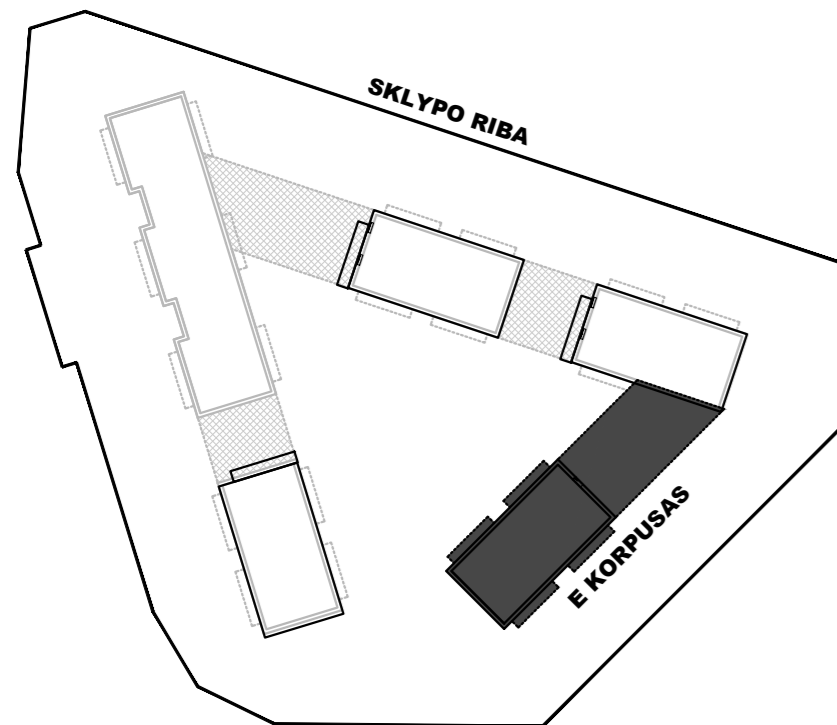

# E KORPUSO PASTOGĖS PLANAS

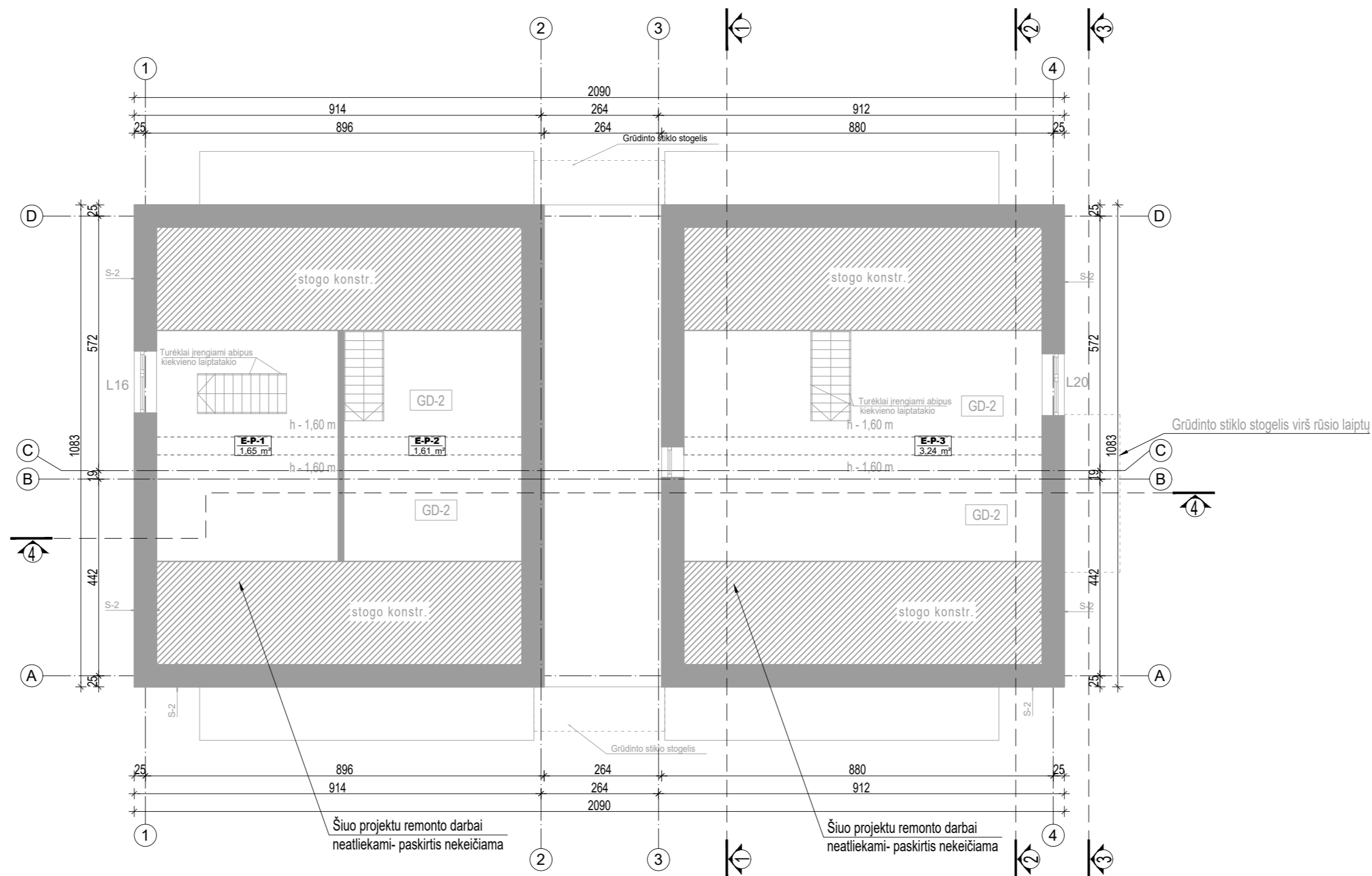

## E KORPUSO PASTOGĖS PATALPŲ EKSPLIKACIJA

|       |         |         |
|-------|---------|---------|
| E-P-1 | Pastogė | 1.65 m² |
| E-P-2 | Pastogė | 1.61 m² |
| E-P-3 | Pastogė | 3.24 m² |

IŠ VISO E KORPUSO PASTOGĖJE 6.50 m²

### PASTABOS:

1. Patalpų vėdinimui projektuojama rekuperacinė vėdinimo sistema. Bus užtikrintas būtinų vėdinti patalpų vėdinimas vadovaujantis STR 2.09.02:2005 [6.2.23], STR 2.08.01:2004 [6.2.26] ir ST 860237.02:1998 [6.6.1]
2. ŽN pritaikytose patalpose kištukiniai elektros lizdai turi būti išdėstyti 40-100 cm aukštyje nuo grindų

### SUTARTINIAI ŽYMĖJIMAI

Dėmesį atkreipiantis taktinis paviršius

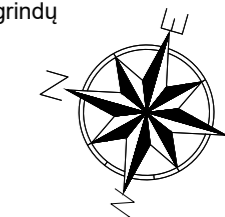

|              |           |                      |  |          |
|--------------|-----------|----------------------|--|----------|
| Atestato Nr. |           | UAB "A3 studija"     | PROJEKTO PAVADINIMAS   | Laida    |
|              |           |                      | PREKYBOS PASKIRTIES PASTATO SU GYVENAMOSIOMIS PATALPOMIS (BUTAIS) UŽKANAVĖS G. 46, PALANGOJE, KEIČIANT PASKIRTĮ (GYVENAMOSIOS PASKIRTIES (DAUGIABUČIO) SU VIEŠBUČIU, GYDYMO IR PREKYBOS PASKIRTIES PATALPOMIS), PAPRASTOJO REMONTO PROJEKTAS | 0        |
| A 1068       | PV/ARCH   | S.Daniulaitis        | 2024-09  | Etapas   |
| A 1068       | ARCH      | S.Daniulaitis        | 2024-09  | PP       |
|              |           |                      | BRĖŽINYS   | Mastelis |
|              |           |                      | "E" KORPUSO PASTOGĖS PLANAS  | 1:100    |
| LT           | UŽSAKOVAS | UAB "KAUNO BŪSTAI 2" | ŽYMUO  | Lapas    |
|              |           |                      | A3-PP-2023-10-02-46-PP-SA-51   | Lapų     |
|              |           |                      |  | 51       |
|              |           |                      |  | 68       |