



Užsakovas: G.M.

Objektas: **PREKYBOS PASKIRTIES PASTATO SU GYDYMO  
PASKIRTIES PATALPOMIS KLAIPĖDOS M., AKMENŲ G.  
1A, STATYBOS PROJEKTO PROJEKTINIAI PASIŪLYMAI**

Statybos vieta: **Klaipėdos m. sav., Klaipėdos m., Akmenų g. 1A**

Projektavimo stadija: **Projektinis pasiūlymas**

Statybos rūšis: **Nauja statyba**

Statinio naudojimo paskirtis: **Negyvenamoji: prekybos paskirties pastatas**

Statinio kategorija: **Neypatingi**

Projekto Nr.: **23.02.115-PP**

Byla: **I**

Projektuotojas: **UAB „Progresyvūs Projektai“**



Direktorė: **D.Zubavičienė** 

Projekto vadovė: **PV D.Zubavičienė**  
Kvalifikacijos atestato Nr. A947 

Projekto dalies vadovė: **PV D.Zubavičienė**  
Kvalifikacijos atestato Nr. A947 

## PROJEKTO PASIŪLYMO SUDĖTIES ŽINIARAŠTIS

Eil. Nr.	Pavadinimas	Lapų skaičius
<b>1-PP Projektiniai pasiūlymai</b>		
1.	Titulinis lapas	1 LAPAS
2.	Projektinio pasiūlymo sudėties žiniaraštis	1 LAPAS
3.	Aiškinamasis raštas	5 LAPAI
4.	Žemės sklypo su gretima urbanistine aplinka planas M 1:500	1 LAPAS
5.	Fasadai M 1:200	1 LAPAS
6.	Pjūvis A-A ir B-B M 1:200	1 LAPAS
7.	Aukštų planai M 1:200	1 LAPAS
8.	Vizualizacijos	1 LAPAS

0	2024.04	Projektiniai pasiūlymai	
LAIDA	DATA	LAIDOS STATUSAS IR IŠLEIDIMO PRIEŽASTYS	
KVAL. DOK. NR.	 <p>www.pprojektai.lt J. Zauerveino 5-7, LT-92122, Klaipėda Tel. 8-46 216071, info@pprojektai.lt</p>		STATINIO PROJEKTO PAVADINIMAS <b>PREKYBOS PASKIRTIES PASTATO SU GYDYMO PASKIRTIES PATALPOMIS KLAIPĖDOS M., AKMENŲ G. 1A, STATYBOS PROJEKTO PROJEKTINIAI PASIŪLYMAI</b>
	PAREIGOS	VARDAS, PAVARDĖ	PARAŠAS
A947	PV, PDV	D.ZUBAVIČIENĖ	
			STATINIO NR. IR PAVADINIMAS 01 - PREKYBOS PASKIRTIES PASTATAS SU GYDYMO PATALPOMIS
			DOKUMENTO PAVADINIMAS <b>PROJEKTO PASIŪLYMO SUDĖTIES ŽINIARAŠTIS</b>
			LAIDA 0
KALBOS TRUMP. LT	STATYTOJAS	G.M	
		DOKUMENTO ŽYMUO 23.02.115-PP-T	LAPAS LAPŲ 1 1

## PROJEKTINIAI PASIŪLYMAI

### AIŠKINAMASIS RAŠTAS

**1.1 Statinio statybos vieta:** projektuojamas pastatas yra sklype, adresu Klaipėdos m., Akmenų g. 1a. Sklypo unik. Nr. 4400-3903-4885 kadastrinis adresas 2101/0039:1442 Klaipėdos m. k.v.



1 pav. Situacijos schema

**1.2 Projekto užsakovas (statytojas):** G.M.

**1.3 Projekto pagrindinis projektuotojas ir adresas:** UAB „Progresyvūs projektai“, į.k. 300045183, J.Zauerveino g. 5-7, LT92122 Klaipėda. Projekto vadovė: D.Zubavičienė, kvalifikacijos atestato Nr. A947.

**1.4 Statybos rūšis:** nauja statyba.

**1.5 Projekto rūšis (stadija):** techninio projekto projektiniai pasiūlymai.

**1.6 Sklypo paskirtis (naudojimo būdas):** žemės sklypo (kad. Nr. 2101/0039:1442 Klaipėdos m. k. v.) pagrindinė tikslinė naudojimo paskirtis: kita; naudojimo būdas: komercinės paskirties objektų teritorijos.

0	2024.04	Projektiniai pasiūlymai		
LAIDA	DATA	LAIDOS STATUSAS IR IŠLEIDIMO PRIEŽASTYS		
KVAL. DOK. NR.		PROGRESYVŪS PROJEKTAI www.pprojektai.lt J. Zauerveino 5-7, LT-92122, Klaipėda Tel. 8-46 216071, info@projektai.lt		
		STATINIO PROJEKTO PAVADINIMAS PREKYBOS PASKIRTIES PASTATO SU GYDYMO PASKIRTIES PATALPOMIS KLAIPĖDOS M., AKMENŲ G. 1A, STATYBOS PROJEKTO PROJEKTINIAI PASIŪLYMAI		
A947	PV, PDV	PARAŠAS	STATINIO NR. IR PAVADINIMAS 01 - PREKYBOS PASKIRTIES PASTATAS SU GYDYMO PATALPOMIS	
			DOKUMENTO PAVADINIMAS PROJEKTINIAI PASIŪLYMAI. AIŠKINAMASIS RAŠTAS	
			LAIDA	0
KALBOS TRUMP. LT	STATYTOJAS	DOKUMENTO ŽYMUO		LAPAS LAPŲ
	G.M	23.02.115-PP-AR		1 5

**1.7 Naujai statomų pastatų paskirtis:** prekybos paskirties pastatas (pagal STR 1.01.03:2017 – 7.3 grupės)  
(sutinkamai STR 1.01.03:2017).

**1.8 Statinių kategorija:** neypatingi statiniai (pagal STR 1.01.03:2017).

**1.9 Projektinių pasiūlymų rengimo pagrindas:** projektiniai pasiūlymai rengiami vadovaujantis STR 1.04.04:2017 "Statinio projektavimas" 13 priedą, p.3.2 - visuomenei informuojama apie visuomenei svarbaus statinio projektavimą. Projektiniai pasiūlymai parengti vadovaujantis: žemės sklypo ribų planu, topografinė nuotrauka, 2006-07-24 Klaipėdos miesto savivaldybės administracijos direktoriaus įsakymu Nr. AV-1703 patvirtintu detalioju planu bei šio detaliojo plano koregavimu supaprastinta tvarka (kuris yra dar rengiamas), Klaipėdos miesto savivaldybės administracijos Urbanistikos ir architektūros skyriaus patarėjo M. Mockaus patvirtinta projektinių pasiūlymų rengimo užduotimi.

**1.10 Statinio priskiriamumas prie visuomenei svarbių statinių sąrašo:** projektuojami prekybos paskirties pastatai yra priskiriami prie visuomenei svarbių statinių sąrašo sutinkamai su STR 1.04.04:2017 „Statinio projektavimas, projekto ekspertizė“ 4 priedu.

DOKUMENTO ŽYMUO	LAPAS	LAPŲ	LAIDA
23.02.115-PP-AR	2	5	0

## II. SKLYPO PLANAS

**2.1. Detaliojo plano sprendiniai.** 2006-07-24 Klaipėdos miesto savivaldybės administracijos direktoriaus įsakymu Nr. AV-1703 patvirtinto detaliojo plano sprendiniai: žemės sklypas Nr. S02 yra kvartale, kuris ribojasi su Akmenų gatve.

Planuojama teritorija yra prie Pajūrio ir Akmenų gatvių, Tauralaukio kvartale, Klaipėdoje.

Pagrindinė tikslinė žemės naudojimo paskirtis S02 sklype: komercinės paskirties ir smulkaus verslo objektams statyti ir eksploatuoti.

Ūkinės veiklos pobūdis S02 sklype: komercinės paskirties ir smulkaus verslo objektų statybai ir eksploatavimui.

Reglamentai:

- užstatymo tankis – 30 proc.
- užstatymo intensyvumo rodiklis – 90 proc.
- aukštingumas – 3 aukštai.

Infrastruktūros darbų įrengimo sprendiniai, detaliojo plano planuojamų sklypų savininkai įsipareigoja sklype S02 – savo sklypo ribose demontuoti neveikiančius inžinerinius tinklus; rekonstruoti Akmenų g. atkarpą savo sklypo ribose, įrengti automobilių stovėjimo aikštelę.

Šiam detaliojam planui atliekamas koregavimas supaprastinka tvarka, sklype S02 – tikslinamos automobilių parkavimo vietos bei susisiekimo sprendiniai.

**2.2. Trumpas statybos sklypo apibūdinimas.** Naujai projektuojamas pastatas yra sklype, kuriuo kad. Nr. 2101/0039:1442 Klaipėdos m.k.v. Bendras sklypo plotas – 0.1069 ha. Sklypo savininkas – G.M.

Sklypo tikslinė naudojimo paskirtis – kita, naudojimo būdas – komercinės paskirties objektų teritorijos.

Specialiosios žemės ir miško naudojimo sąlygos:

Vandens tiekimo ir nuotekų, paviršinių nuotekų tvarkymo infrastruktūros apsaugos zonos, 0.0296 ha;

Skirstomųjų dujotiekių apsaugos zonos 0.0213 ha;

Servitutai – teisė aptarnauti požemines, atžemines komunikacijas (tarnaujantis); servitutas – teisė tiesti požemines, antžemines komunikacijas (tarnaujantis).

**2.3. Projekto sprendiniai.** Vadovaujantis patvirtinto detaliojo plano sprendiniais, suderinta projektinių pasiūlymų rengimo užduotimi, gretimybėje esančio užstatymo pobūdžiu bei užsakovo užduotį, sklype projektuojamas dviejų aukštų su antstatu prekybos paskirties pastatas su gydymo paskirties patalpomis. Priešais pastatą rytinėje sklypo dalyje projektuojama lengvųjų automobilių aikštelė. Įvažiavimas ir išvažiavimas iš sklypo numatomas į Akmenų g., įvažiavimas ir išvažiavimas projektuojamas atskirai, eismas sklype vienpusis.

**2.4. Susisiekimo sistema ir automobilių parkavimas.** Įvažiavimas į sklypą projektuojamas vadovaujantis patvirtinto detaliojo plano sprendiniais ir šio detaliojo plano koregavimo sprendiniais: įvažiavimas ir išvažiavimas projektuojamas į Akmenų g.

Automobilių parkavimas sprendžiamas priešais pastatą rytinėje sklypo dalyje projektuojamoje kiemo aikštelėje. Automobilių stovėjimo vietų skaičius nustatomas sutinkamai su STR 2.06.04:2014 „Gatvės ir vietinės reikšmės keliai. Bendrieji reikalavimai 30 lentelę:

Nr.	Projektuojama	Numatomos automobilių stovėjimo vietos	Normatyvas
1.	Projektuojamo prekybos paskirties pastato prekybos salės plotas – 233.11 m <sup>2</sup>	4 vt.	1 vieta 60 m <sup>2</sup> prekybos salės ploto
2.	Projektuojamos gydymo paskirties patalpos – 204.87 m <sup>2</sup>	7 vt.	1 vieta 30 m <sup>2</sup> pagrindinio ploto

Viso sklype projektuojama 13 automobilių vietų.

**2.5. Teritorijos apželdinimas.** Projektuojamų želdinių procentas ~ 23.19%.

DOKUMENTO ŽYMUO	LAPAS	LAPŲ	LAIDA
23.02.115-PP-AR	3	5	0

**2.6. Trečiųjų asmenų teisės.** Projektinių pasiūlymų sprendiniais trečiųjų asmenų teisės nebus pažeidžiamos: dėl inžinerinių tinklų ir statinio statybos atstumų neišlaikymo iki sklypo ribų techninio projekto metu bus gautas sklypų savininkų bei naudotojų rašytiniai sutikimai.

**2.7. Inžineriniai tinklai.** Projektiniais sprendiniais projektuojamų pastatų inžinerinis aprūpinimas numatomas iš esamų centralizuotų tinklų: iš esamų elektros, vandentiekio bei nuotekų surinkimo tinklų. Esamos dangos už sklypo ribų, kurios bus išardytos dėl inžinerinių tinklų tiesimo bus atstatytos į ne prastesnę nei buvusi būklę.

DOKUMENTO ŽYMUO	LAPAS	LAPŲ	LAIDA
23.02.115-PP-AR	4	5	0

### III. STATINIO ARCHITEKTŪRA

**3.1 Projektuojamo pastato architektūrinė išraiška.** Pastato vizuali išraiška orientuota į tipologinės grupės (prekybos paskirties) pastatams būdingą architektūrą - nuosaiki ir stilistiškai vienoda.

Apdaila:

Fasadai – klijuojamos klinkerio plytelės – raudonai rudos spalvos, bei fasadinio tinko intarpai tarp langų – tamsiai pilkos spalvos. Antstato apdaila – valcuota skarda, tamsiai pilkos spalvos.

Durys: tamsiai pilkos spalvos.

Vitrinos: aliuminio rėmų, spalva - tamsiai pilka.

Palangės: iš cinkuotos skardos, dengtos poliesteriu, tamsiai pilkos spalvos.

Stogas: sutapdintas. Stogo danga: prilydoma bituminė ruloninė. Antro aukšto stogas eksploatuojamas – įrengiama terasa.

Stogo ir fasado detalių apskardinimas: cinkuotos skardos, dengtos poliesteriu, spalvos - tamsiai pilkos spalvos.

Vėdinimo grotelių spalva derinama prie fasado spalvos.

**3.2 Pastato funkciniai, planiniai sprendiniai.** Įėjimai į pastatą projektuojami iš rytinės pusės pro varstomas duris. Pastato viduryje projektuojama laiptinė, per kurią patenkama į antro aukšto patalpas bei antstato patalpas. Visas prekybos plotas suskaidytas į atskiras nuomojamas patalpas. Antrame aukšte projektuojamos gydymo paskirties patalpos. Anstato patalpose projektuojamos pagalbinės patalpos.

**3.3 Pastato konstrukciniai sprendiniai.**

Pamtai gręžtiniai, poliniai, apjungti rostverku. Pastato sienos mūrijamos bei apšildomos polistireniniu putplasčiu, perdangos ir denginys surenkamas iš g/b plokščių.

Vidinių pertvarkų sienos statomos iš gipskartonio sistemos bei mūrijamos iš blokelių.

**3.4 Statinio techniniai ir paskirties rodikliai:**

Pavadinimas	Mato vienetas	Projektuojamas	Pastabos
<b>I. SKLYPAS</b>			
1. sklypo plotas	m <sup>2</sup>	1069	<i>tikslinama Techninio projekto sprendinių detalizacijos metu</i>
2. sklypo užstatymo intensyvumas	%	30	
3. sklypo užstatymo tankumas	%	53.80	
<b>II. PASTATAS – PASLAUGŲ PASKIRTIES PASTATAS</b>			
2.1 bendras plotas	m <sup>2</sup>	575.18	<i>tikslinama Techninio projekto sprendinių detalizacijos metu</i>
2.2. tūris	m <sup>3</sup>	2957	
2.3. aukštų skaičius	vnt.	2 + antstatas	
2.4. pastato aukštis	m	11.00	
2.5. energetinio naudingumo klasė		A++	

\* Bendrieji rodikliai tikslinami techninio projekto rengimo metu.

DOKUMENTO ŽYMUO	LAPAS	LAPŲ	LAIDA
23.02.115-PP-AR	5	5	0

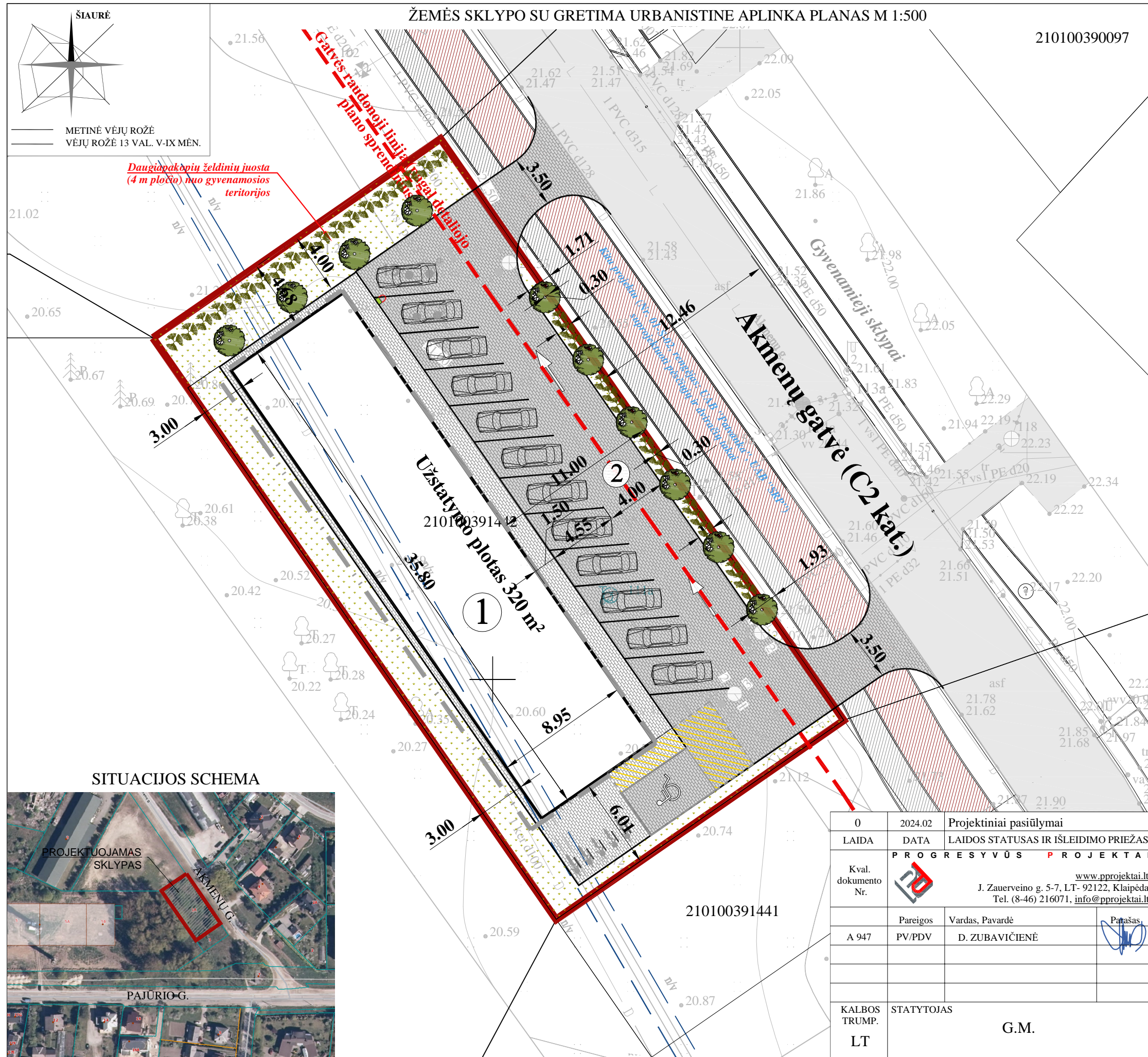

210100390097

ŽEMĖS SKLYPO SU GRETIMA URBANISTINE APLINKA PLANAS M 1:500

EKSPLIKACIJA:

1	Projektuojamas prekybos paskirties pastatas
2	Projektuojama automobilių stovėjimo aikštelė, 13 vietų

SUTARTINIS ŽYMĖJIMAS

	Sklypo riba
	Detalioju planu nustatyta statybos riba
	Esama asfalto danga
	Gatvės raudonoji linija (pagal detaliojo plano sprendinius)
	Įvažiavimas/ išvažiavimas į/ iš sklypo
	Transporto judėjimo kryptis
	Projektuojama trinkelė danga - automobilių aikštelei
	Projektuojama trinkelė danga - pėsčiųjų takai
	Projektuojama veja
	Projektuojamos stovėjimo vietos
	Projektuojama A tipo ŽN stovėjimo vieta
	Projektuojama elektromobilio stovėjimo vieta
	Sodinami medžiai
	Sodinami krūmai
	Projektuojama AC tipo elektromobilių įkrovimo stotelė su 3-jų atramų apsauginiu lanku, viso: 1 kompl.

BENDROS PASTABOS:

- Ties šiaurine sklypo riba įrengiama 4 metrų pločio daugiapakopių apsauginių želdinių juosta: sodinama veja, medžiai ir krūmai.
- Ties rytine sklypo riba įrengiama 1 metro pločio (sklypo ribose) daugiapakopių apsauginių želdinių juosta, kurioje sodinama veja, medžiai ir krūmai. Medžiai ir krūmai sodinami 30 cm nuo sklypo ribos.

TECHNINIAI RODIKLIAI:

SKLYPO PLOTAS	- 1069 m²
SKLYPO UŽSTATYMO TANKUMAS	- 30 %
SKLYPO UŽSTATYMO TANKUMAS (pagal det. planą)	- 30 %
SKLYPO UŽSTATYMO INTENSYVUMAS	- 53.80 %
SKLYPO UŽSTATYMO INTENSYVUMAS (pagal det. planą)	- 90 %
AUTOMOBILIŲ STOVĖJIMO VIETŲ SKAIČIUS SKLYPE	- 13 vnt.
APŽELDINTAS ŽEMĖS PLOTAS (ŽALIASIS PLOTAS)	- 23.19 %
PROJEKTUOJAMOS PARDUOTUVĖS DUOMENYS:	
BENDRAS PLOTAS	- 575.18 m²
PASTATO AUKŠTINGUMAS	- 11.00 m

SITUACIJOS SCHEMA



0	2024.02	Projektiniai pasiūlymai		
LAIDA	DATA	LAIDOS STATUSAS IR IŠLEIDIMO PRIEŽASTIS		
Kval. dokumento Nr.		PROGRESYVŪS PROJEKTAI	STATINIO PROJEKTO PAVADINIMAS	
		www.pprojektai.lt J. Zauerveino g. 5-7, LT- 92122, Klaipėda Tel. (8-46) 216071, info@pprojektai.lt	PREKYBOS PASKIRTIES PASTATO SU GYDymo PASKIRTIES PATALPOMIS KLAIPĖDOS M., AKMENŲ G. 1A, STATYBOS PROJEKTO PROJEKTINIS PASIŪLYMAS	
	Pareigos	Vardas, Pavardė	Parašas	STATINIO NUMERIS IR PAVADINIMAS
A 947	PV/PDV	D. ZUBAVIČIENĖ		01 - PREKYBOS PASKIRTIES PASTATAS SU GYDymo PATALPOMIS
				BRĖŽINYS
				ŽEMĖS SKLYPO SU GRETIMA URBANISTINE APLINKA PLANAS M 1:500
				LAIDA
				0
KALBOS TRUMP.	STATYTOJAS	G.M.	BRĖŽINIO INDEKSAS	LAPAS LAPŲ
LT			23.02.115-PP-SP-1000	1 1

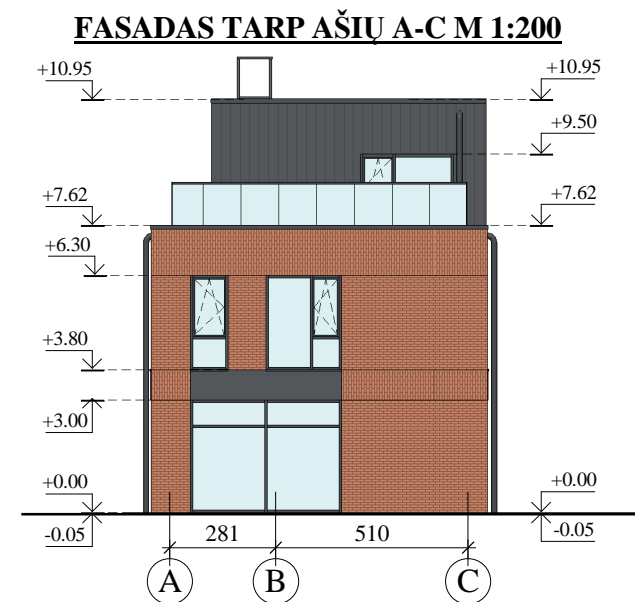
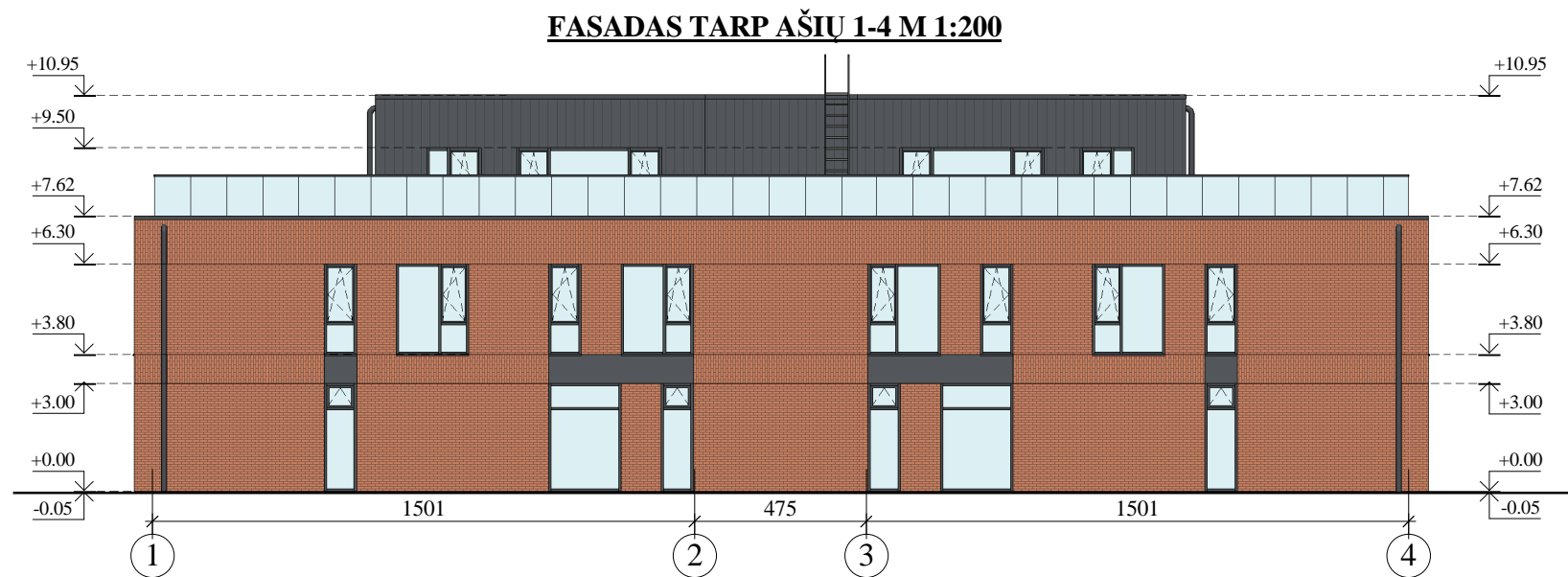
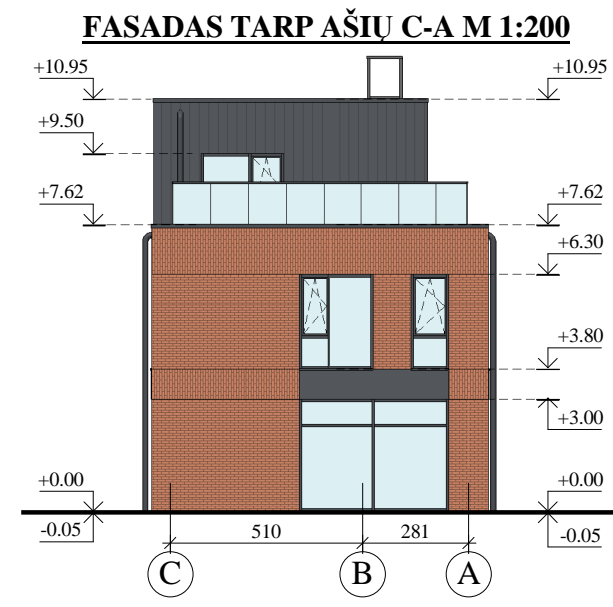
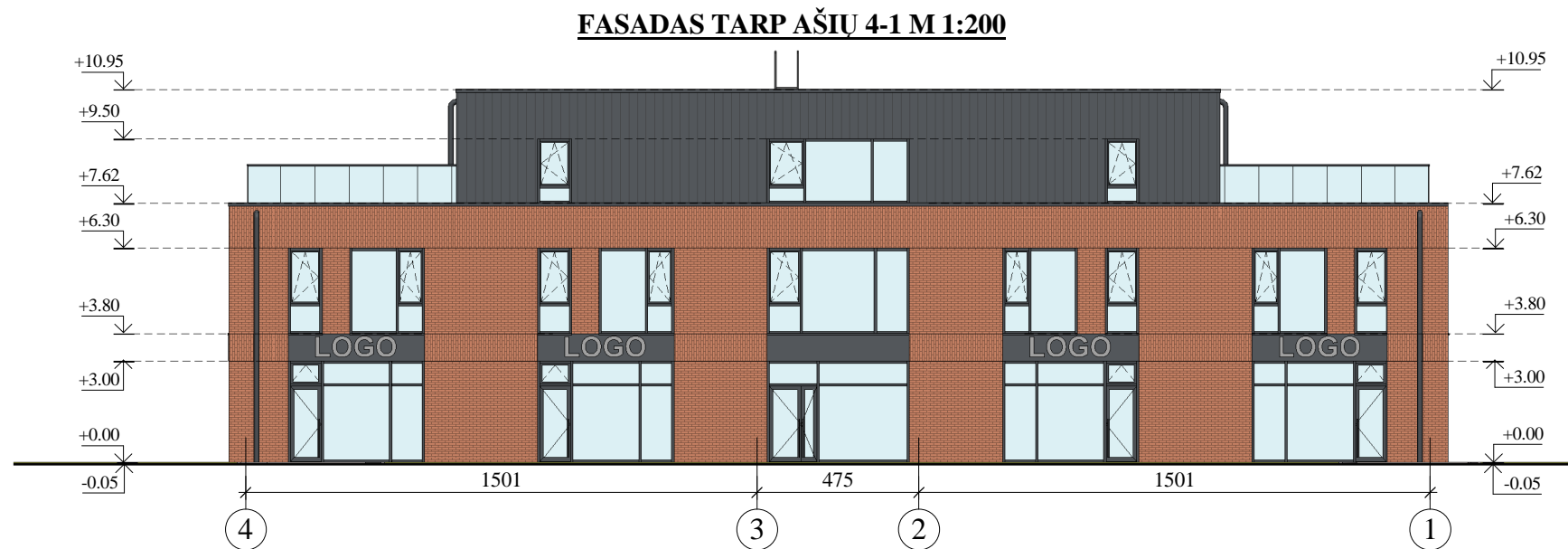

**Fasadų apdailos medžiagų lentelė:**

Žyma	Pavadinimas	Spalva	Kiekis
	Klinkerio plytelės klijuojamos horizontaliai	Raudonai ruda	-
	Klinkerio plytelės klijuojamos vertikaliai	Raudonai ruda	-
	Fasadinis tinkas	Tamsiai pilka, RAL 7016	-
	Valcuota skarda	Tamsiai pilka, RAL 7016	-
	Stiklas	-	-

**Sutartinis žymėjimas:**

0.00  
 -Altitudė

**Fasadų apdaila:**

1. Fasadai:
2. - klinkerio plytelės, raudonai rudos spalvos;
3. - fasadinis tinkas, tamsiai pilkos spalvos RAL7016.
4. Cokolis: cokolio tinkas, tamsiai pilkos spalvos, RAL7016.
5. Vitrinės - aliuminio konstrukcijos rėmai, dažyti miltelinu būdu, iš lauko tamsiai pilkos spalvos, RAL 7016, iš vidaus - pagal interjero projektą.
6. Langai - PCV konstrukcijos rėmai, iš lauko tamsiai pilkos spalvos, RAL 7016, iš vidaus - pagal interjero projektą.
7. Stogas ir fasado detalių apskardinimas, palangės, lietaus stovai, lauko kopėčios: cinkuotos skardos, dengtos poliesteriu, spalva - tamsiai pilka RAL 7016.
8. Stogas: sutapdintas. Stogo danga - 2 sl. ruloninė prilydoma. Lietaus nuvedimas - išorinis.
9. Visos medžiagos ir gaminiai prieš užsakant derinami su užsakovu. Gaminių bei medžiagų spalva ir dizainas tikslinami DP metu, derinant su užsakovu.

**Pastabos:**

1. Matmenys pateikiami centimetrais, altitudės - metrais.

0	2024.02	Projektiniai pasiūlymai			
LAIDA	DATA	LAIIDOS STATUSAS IR IŠLEIDIMO PRIEŽASTIS			
Kval. dokumento Nr.	<b>PROGRESYVŪS PROJEKTAI</b>		STATINIO PROJEKTO PAVADINIMAS		
			PREKYBOS PASKIRTIES PASTATO SU GYDymo PASKIRTIES PATALPOMIS KLAIPĖDOS M., AKMENŲ G. 1A, STATYBOS PROJEKTO PROJEKTINIS PASIŪLYMAS		
A947	Pareigos	Vardas, Pavardė	Parašas	STATINIO NUMERIS IR PAVADINIMAS	
	PV, PDV	D.ZUBAVIČIENĖ		01 - PREKYBOS PASKIRTIES PASTATAS SU GYDymo PATALPOMIS	
				BRĖŽINYS	LAIDA
				FASADAI M 1:200	0
KALBOS TRUMP.	STATYTOJAS		BRĖŽINIO INDEKSAS	LAPAS	LAPŲ
LT	G.M		23.02.115 -PP-SA-2101	1	1

**PJŪVIO A-A SCHEMA M 1:200**

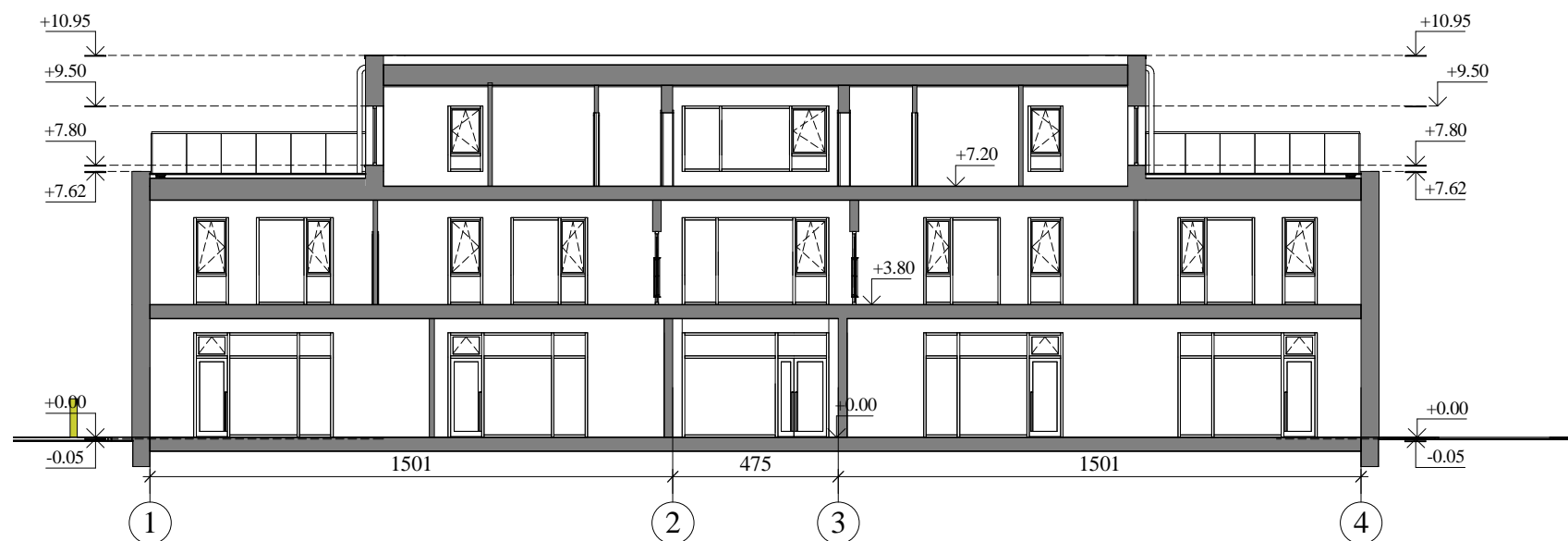

**PJŪVIO B-B SCHEMA M 1:200**

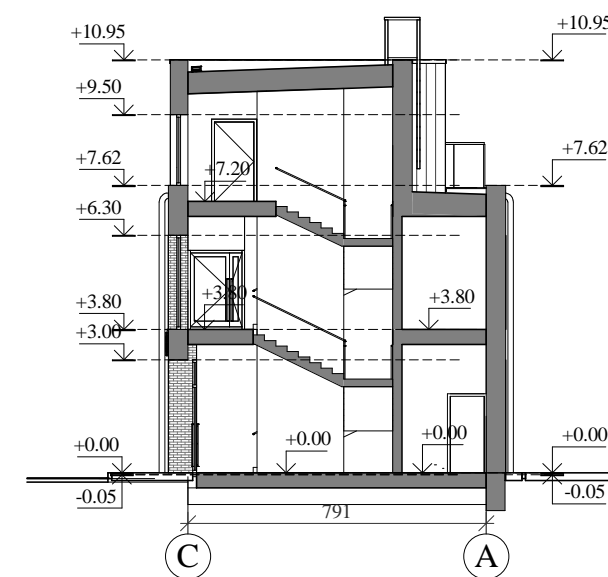

PASTABOS:  
1. Matmenys pateikti centimetrais, altitudės - metrais.

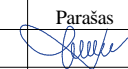
0	2024.02	Projektiniai pasiūlymai			
LAIDA	DATA	LAIDOS STATUSAS IR IŠLEIDIMO PRIEŽASTIS			
Kval. dokumento Nr.	<b>PROGRESYVŪS PROJEKTAI</b>  <a href="http://www.pprojektai.lt">www.pprojektai.lt</a> J.Zauerveino g. 5-7, LT- 92122, Klaipėda Tel.(8-46)216071, info@pprojektai.lt		STATINIO PROJEKTO PAVADINIMAS <b>PREKYBOS PASKIRTIES PASTATO SU GYDYMO PASKIRTIES PATALPOMIS KLAIPĖDOS M., AKMENŲ G. 1A, STATYBOS PROJEKTO PROJEKTINIS PASIŪLYMAS</b>		
	A947	Pareigos Vardas, Pavardė PV, PDV D.ZUBAVIČIENĖ	Parašas 	STATINIO NUMERIS IR PAVADINIMAS 01 - PREKYBOS PASKIRTIES PASTATAS SU GYDYMO PATALPOMIS	
			BRĖŽINYS <b>PRINCIPINIAI PJŪVIAI A-A, B-B M 1:200</b>	LAIDA	
				0	
KALBOS TRUMP.	STATYTOJAS	BRĖŽINIO INDEKSAS		LAPAS	LAPŲ
LT	G.M	23.02.115 TP-SA-2201		1	1

PIRMO AUKŠTO PLANAS M 1:200

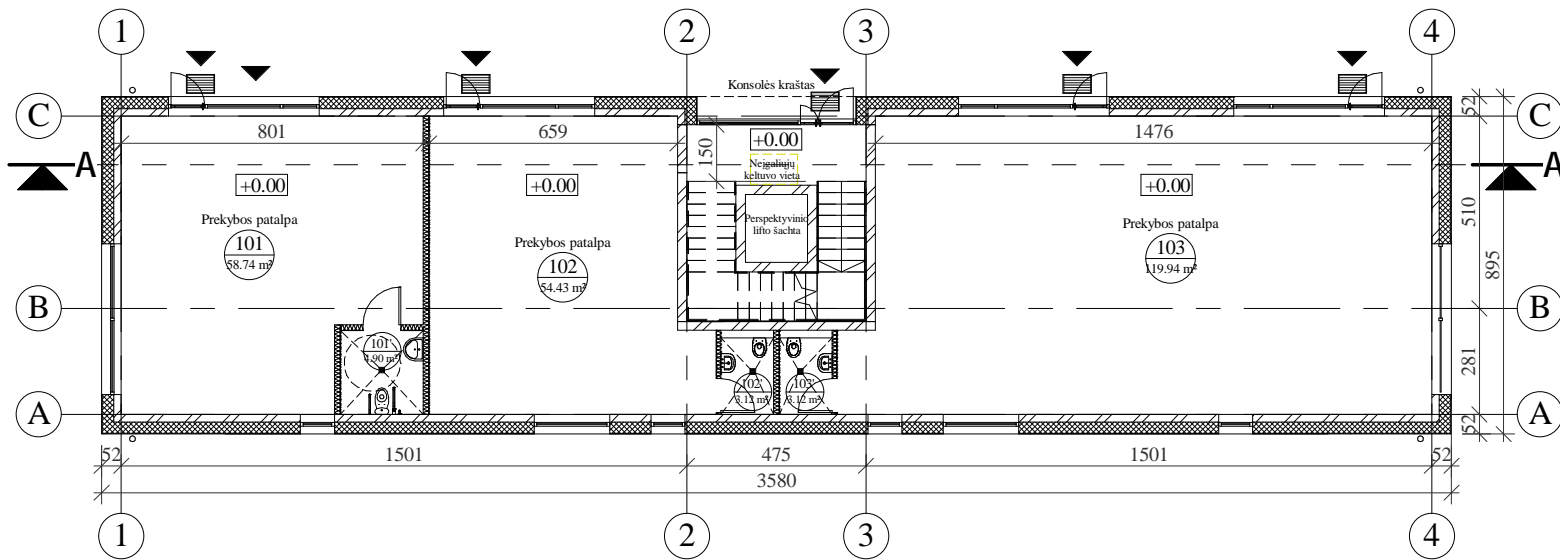

PIRMO AUKŠTO PROJEKTUOJAMŲ PATALPŲ EKSPLIKACIJA		
Nr.	Patalpos pavadinimas	Plotas
101	Prekybos patalpa	58.74 m <sup>2</sup>
101'	WC ŽN	4.90 m <sup>2</sup>
102	Prekybos patalpa	54.43 m <sup>2</sup>
103	Prekybos patalpa	119.94 m <sup>2</sup>
103'	WC	3.12 m <sup>2</sup>
		241.12 m <sup>2</sup>

ANTRO AUKŠTO PLANAS M 1:200

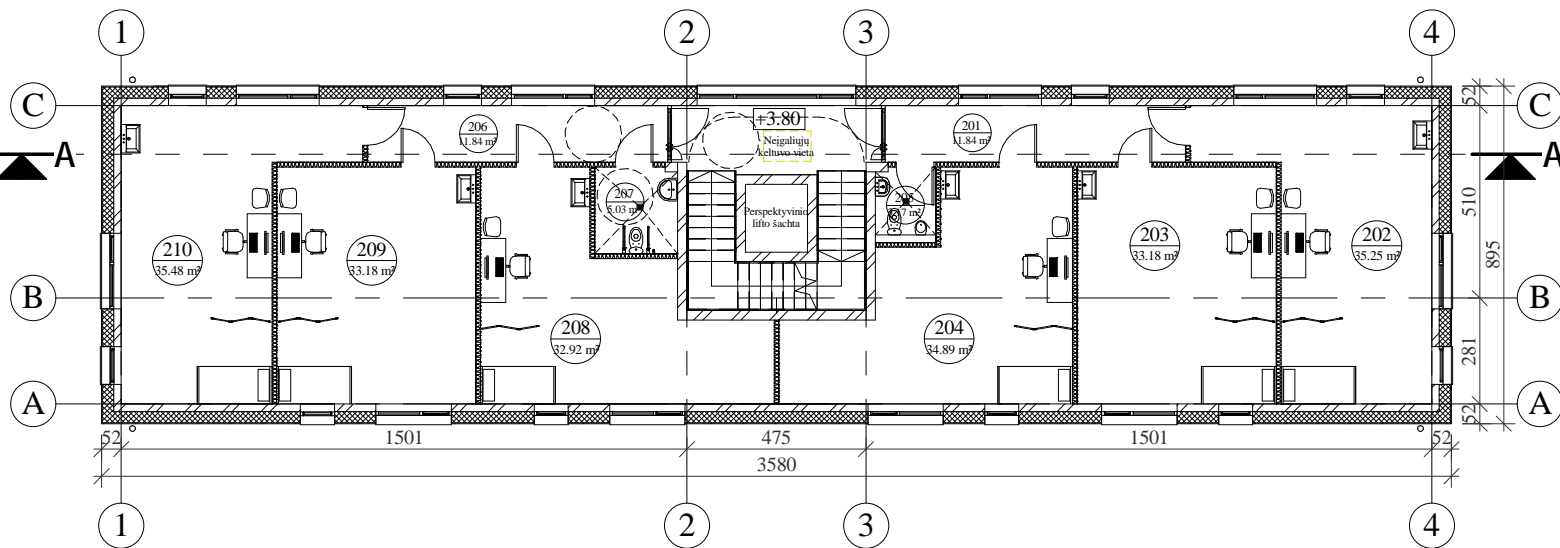

ANTRO AUKŠTO PATALPŲ EKSPLIKACIJA		
Nr.	Patalpos pavadinimas	Plotas
201	Koridorius	11.84 m <sup>2</sup>
202	Gydymo patalpa	35.25 m <sup>2</sup>
203	Gydymo patalpa	33.18 m <sup>2</sup>
204	Gydymo patalpa	34.89 m <sup>2</sup>
205	WC	3.17 m <sup>2</sup>
206	Koridorius	11.84 m <sup>2</sup>
207	WC ŽN	5.03 m <sup>2</sup>
208	Gydymo patalpa	32.92 m <sup>2</sup>
209	Gydymo patalpa	33.18 m <sup>2</sup>
210	Gydymo patalpa	35.48 m <sup>2</sup>
		236.79 m <sup>2</sup>

ANTSTATO PLANAS M 1:200

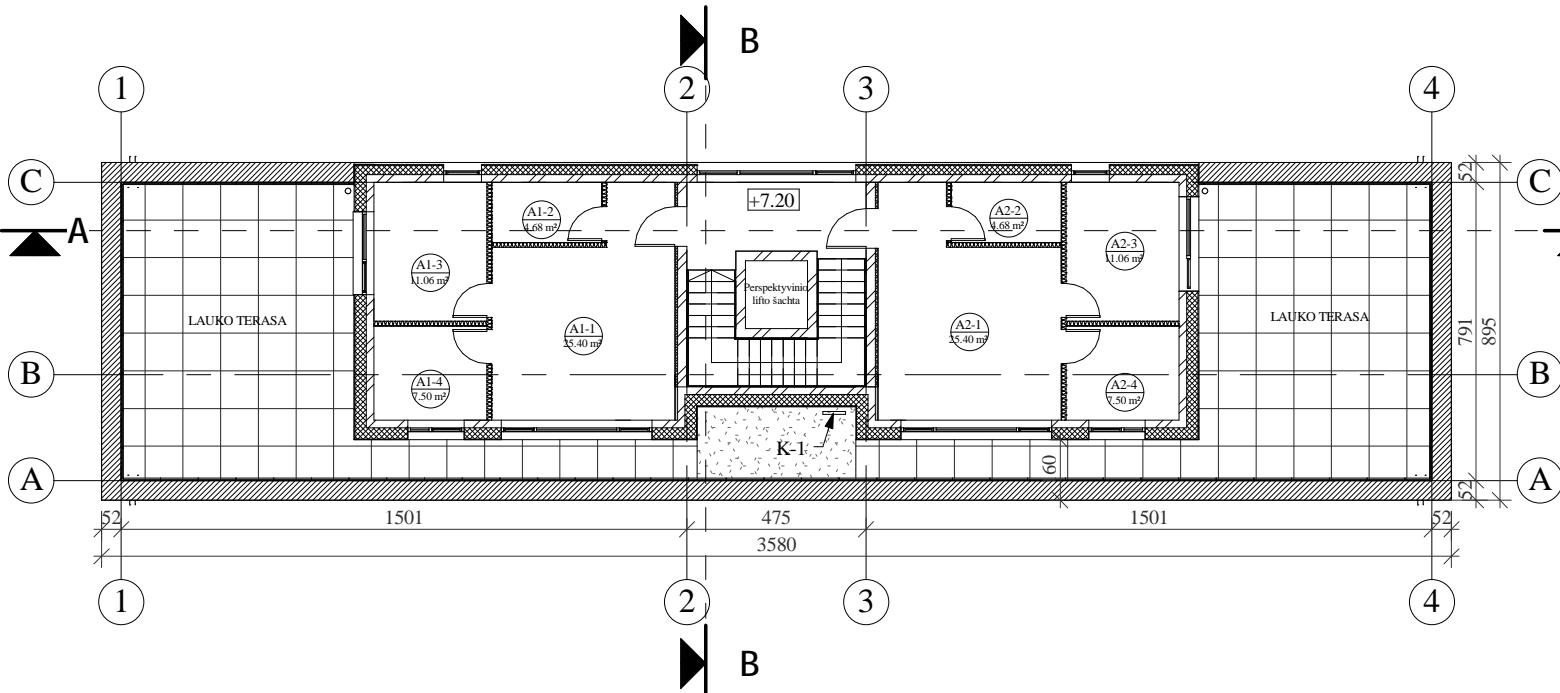

ANTSTATO PATALPŲ EKSPLIKACIJA		
Nr.	Patalpos pavadinimas	Plotas
A1-1	Pagalbinė patalpa	25.40 m <sup>2</sup>
A1-2	Pagalbinė patalpa	4.68 m <sup>2</sup>
A1-3	Pagalbinė patalpa	11.06 m <sup>2</sup>
A1-4	Pagalbinė patalpa	7.50 m <sup>2</sup>
A2-1	Pagalbinė patalpa	25.40 m <sup>2</sup>
A2-2	Pagalbinė patalpa	4.68 m <sup>2</sup>
A2-3	Pagalbinė patalpa	11.06 m <sup>2</sup>
A2-4	Pagalbinė patalpa	7.50 m <sup>2</sup>
		97.27 m <sup>2</sup>

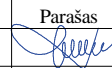
0	2024.02	Projektiniai pasiūlymai	
LAI DA	DATA	LAIDOS STATUSAS IR IŠLEIDIMO PRIEŽASTIS	
Kval. dokumento Nr.	 www.pprojektai.lt J.Zauerveino g. 5-7, LT- 92122, Klaipėda Tel.(8-46)216071, info@pprojektai.lt	STATINIO PROJEKTO PAVADINIMAS	
		PREKYBOS PASKIRTIES PASTATO SU GYDYMO PASKIRTIES PATALPOMIS KLAIPĖDOS M., AKMENŲ G. IA, STATYBOS PROJEKTO PROJEKTINIS PASIŪLYMAS	
A947	PV, PDV	Pareigos	Parašas
		Vardas, Pavardė	
KALBOS TRUMP.	STATYTOJAS	G.M	STATINIO NUMERIS IR PAVADINIMAS
			01 - PREKYBOS PASKIRTIES PASTATAS SU GYDYMO PATALPOMIS
LT			BRĖŽINYS
			AUKŠTŲ PLANAI M 1:200
			LAI DA
			0
			BRĖŽINIO INDEKSAS
			LAPAS
			LAPŲ
			23.02.115 -PP-SA-2501
			1
			1

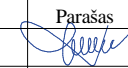

0	2024.02	Projektiniai pasiūlymai			
LAIDA	DATA	LAIDOS STATUSAS IR IŠLEIDIMO PRIEŽASTIS			
Kval. dokumento Nr.		<b>PROGRESYVŪS PROJEKTAI</b> <a href="http://www.pprojektai.lt">www.pprojektai.lt</a> J.Zauerveino g. 5-7, LT- 92122, Klaipėda Tel.(8-46)216071, info@pprojektai.lt		STATINIO PROJEKTO PAVADINIMAS <b>PREKYBOS PASKIRTIES PASTATO SU GYDYMO PASKIRTIES PATALPOMIS KLAIPĖDOS M., AKMENŲ G. 1A, STATYBOS PROJEKTO PROJEKTINIS PASIŪLYMAS</b>	
		Pareigos	Vardas, Pavardė	Parašas	STATINIO NUMERIS IR PAVADINIMAS <b>01 - PREKYBOS PASKIRTIES PASTATAS SU GYDYMO PATALPOMIS</b>
A947	PV, PDV	D.ZUBAVIČIENĖ		BRĖŽINYS <b>VIZUALIZACIJOS</b>	
					LAIDA
					0
KALBOS TRUMP.	STATYTOJAS			BRĖŽINIO INDEKSAS	LAPAS
LT	G.M			23.02.115 -PP-SA-2100	LAPŲ
					1
					1