

ATESTATO Nr.	"RV GRUPĖ", UAB				Gyvenamosios paskirties (vieno buto) pastato ir pagalbinio ūkio paskirties pastato Varėnos r. sav., Kaniavos sen., Lynežerio k., Liepų g. 4 rekonstravimo projektas			
	Į. k. 300083586 Kalvarijų g. 3-415, LT-09310, VILNIUS (5) 2754411							
A 1721	PV	I.Vilytė		2024-03	Vienbutis gyvenamasis namas Fasada tarp ašių A-C, 1-3 M1:100		LAIDA	
	Arch.	R.Graubauskas		2024-03			0	
ETAPAS	Statytojas: M S A S				PP-2023-08-06		LAPAS	LAPŲ
PP							1	1

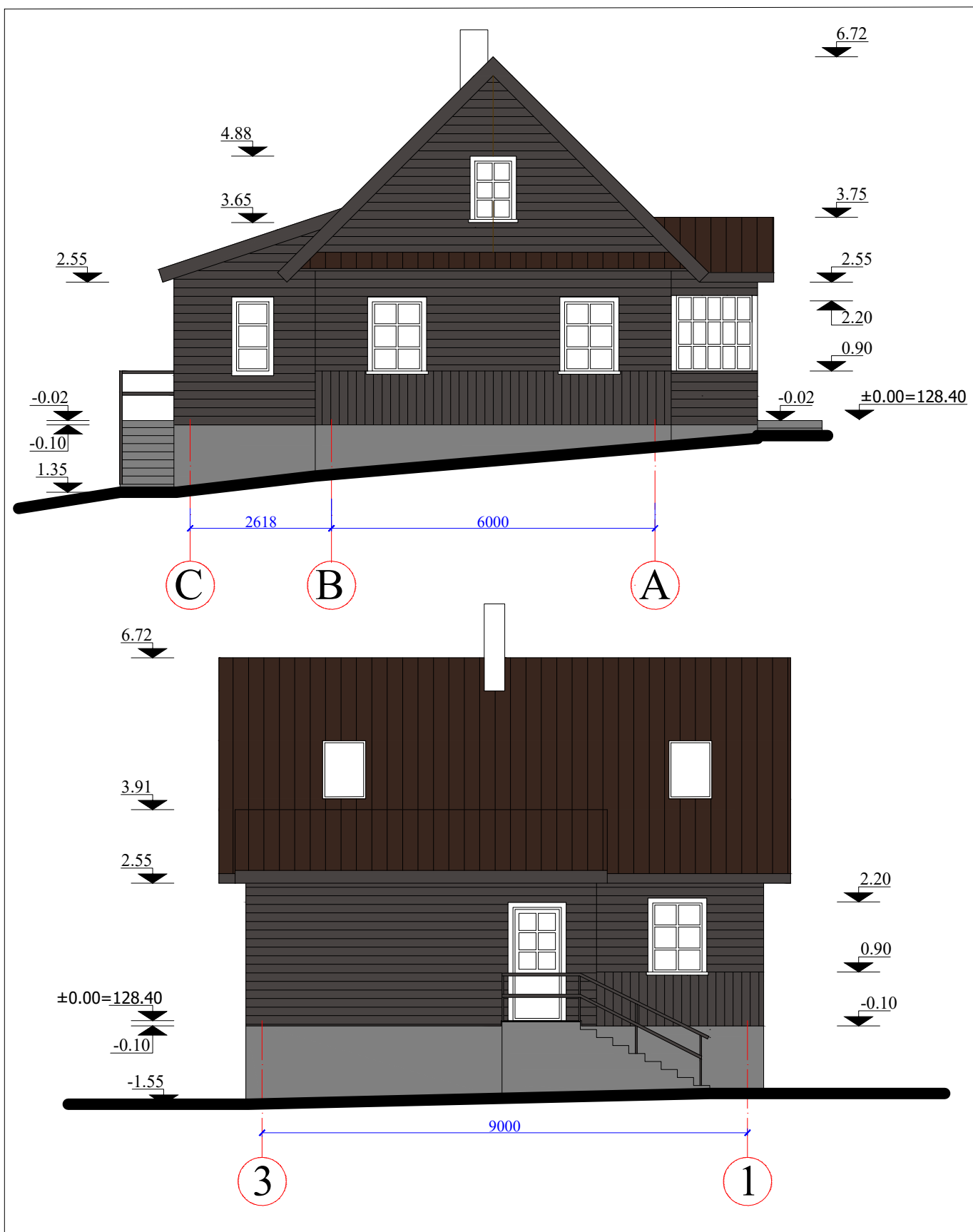

ATESTATO Nr.	"RV GRUPĖ", UAB				Gyvenamosios paskirties (vieno buto) pastato ir pagalbinio ūkio paskirties pastato Varėnos r. sav., Kaniavos sen., Lynežerio k., Liepų g. 4 rekonstravimo projektas			
	Į. k. 300083586 Kalvarijų g. 3-415, LT-09310, VILNIUS (5) 2754411							
A 1721	PV	I.Vilytė		2024-03	Vienbutis gyvenamasis namas Fasada tarp ašių C-A, 3-1 M1:100		LAIDA	
	Arch.	R.Graubauskas		2024-03			0	
ETAPAS	Statytojas: M S A S				PP-2023-08-07		LAPAS	LAPŲ
PP							1	1

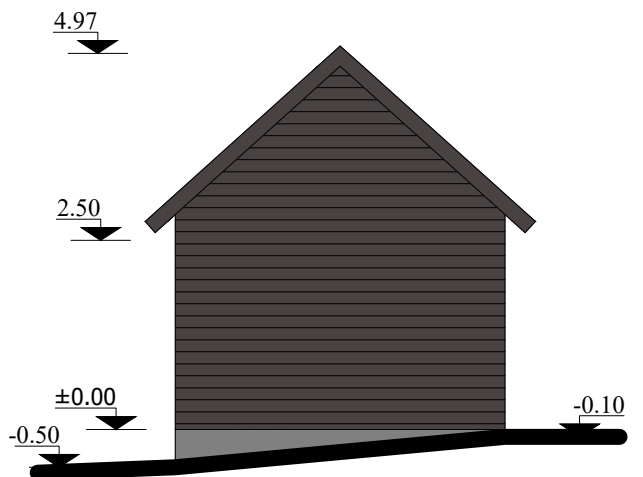
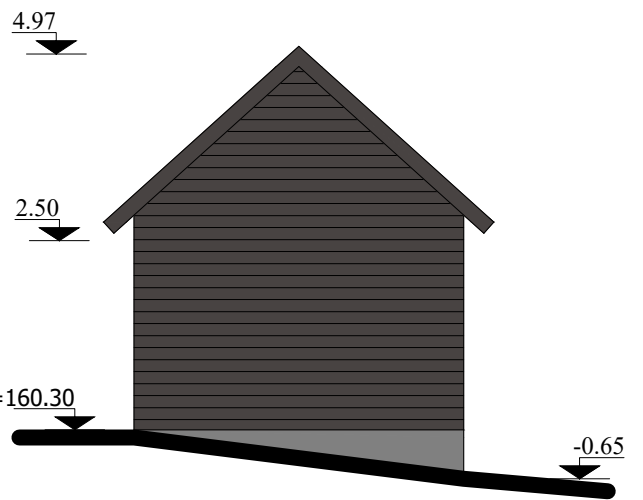
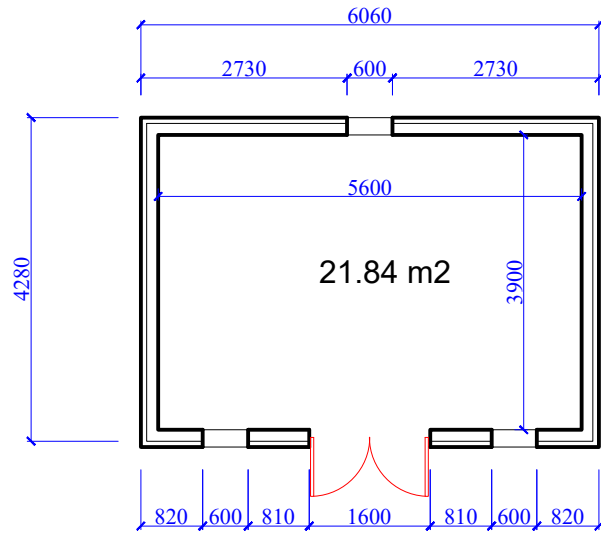

ATESTATO Nr.	"RV GRUPĖ", UAB				Gyvenamosios paskirties (vieno buto) pastato ir pagalbinio ūkio paskirties pastato Varėnos r. sav., Kaniavos sen., Lynežerio k., Liepų g. 4 rekonstravimo projektas		
	Į. k. 300083586 Kalvarijų g. 3-415, LT-09310, VILNIUS (5) 2754411						
A 1721	PV	I.Vilytė		2024-03	Pagalbinio ūkio pastatas Planas M1:100, fasadai		LAIDA
	Arch.	R.Graubauskas		2024-03			0
ETAPAS	Statytojas: M S A S				PP-2023-08-08		LAPAS
PP							1