



“RV GRUPĖ”, UAB

Į. k. 300083586

Kalvarijų g. 3-415, LT-09310, VILNIUS (5) 2754411

Bylos numeris	PP-2023-08-06
Projekto pavadinimas	GYVENAMOSIOS PASKIRTIES (VIENO BUTO) PASTATO IR PAGALBINIO ŪKIO PASKIRTIES PASTATO, VARĖNOS R. SAV., KANIAVOS SEN., LYNEŽERIO K., LIEPŲ G. 4, REKONSTRAVIMO PROJEKTAS
Statybos rūšis	REKONSTRAVIMAS
Projektavimo stadija	PROJEKTINIAI PASIŪLYMAI
Kategorija	NEYPATINGAS STATINYS NESUDĖTINGAS STATINYS
Statytojai (Užsakovai)	M S A S
UAB „RV Grupė“ direktorius	VYTIS GRABAUSKAS
Projekto vadovas	IEVA VILYTĖ (Atest. Nr. A 1721)
Architektas	ROMUALDAS GRABAUSKAS

TURINYS

EIL. NR.	BYLOS ŽYMUO	PAVADINIMAS	PSL. NR.
		TEKSTINĖ DALIS	
1		Aiškinamasis raštas	3
		GRAFINĖ DALIS	
2	PP-2023-08-01	Sklypo sutvarkymo planas M 1:500	8
3	PP-2023-08-02	Vienbutis gyvenamasis namas. Pirmo aukšto planas M 1:100	9
4	PP-2023-08-03	Vienbutis gyvenamasis namas. Mansardas planas M 1:100	10
5	PP-2023-08-04	Vienbutis gyvenamasis namas. Stogo planas M 1:100	11
6	PP-2023-08-05	Vienbutis gyvenamasis namas. Pjūvis A-A M 1:100	12
7	PP-2023-08-06	Vienbutis gyvenamasis namas. Fasada tarp ašių A-C, 1-3 M 1:100	13
8	PP-2023-08-07	Vienbutis gyvenamasis namas. Fasada tarp ašių C-A, 3-1 M 1:100	14
9	PP-2023-08-08	Pagalbinio ūkių pastatas. Planas M1:100, fasada	15

PROJEKTINIŲ PASIŪLYMŲ AIŠKINAMASIS RAŠTAS

Projektas „Gyvenamosios paskirties (vieno buto) pastato ir pagalbinio ūkio paskirties pastato, Varėnos r. sav., Kaniavos sen., Lynežerio k., Liepų g. 4, rekonstravimo projektas“ rengiamas fizinių asmenų M. S. ir A. S. užsakymu.

1. Privalomųjų rengimo dokumentų bei pagrindinių normatyvinių statybos techninių dokumentų, kuriais vadovaujantis parengtas projektas, sąrašas:

1.1. Projekto rengimo dokumentai:

- Statytojo (Užsakovo) patvirtinta Statinio projektavimo užduotis (techninė specifikacija);
- NT registro centrinio duomenų banko išrašai;
- Kultūros paveldo departamento prie Kultūros ministerijos Alytaus - Marijampolės teritorinis skyrius išduoti Specialieji paveldosaugos reikalavimai;
- Dzūkijos nacionalinio parko ir Čepkelių valstybinio gamtinio rezervato direkcijos išduoti Specialieji saugomos teritorijos tvarkymo ir apsaugos reikalavimai;

1.2. Normatyviniai dokumentai:

- LR Statybos įstatymas Nr. I-1240;
- LR Žemės įstatymas. 1994-04-26, Nr.I-446;
- LR Teritorijų planavimo įstatymas Nr. I-1120;
- LR Nekilnojamojo kultūros paveldo apsaugos įstatymas Nr. I-733;
- STR 1.01.03:2017 „Statinių klasifikavimas“;
- STR 1.01.08:2002 „Statinio statybos rūšys“;
- STR 1.04.04:2017 „Statinio projektavimas, statinio ekspertizė“;
- STR 1.05.01:2017 „Statybą leidžiantys dokumentai. Statybos užbaigimas. Statybos sustabdymas. Savavališkos statybos padarinių šalinimas. Statybos pagal neteisėtai išduotą statybą leidžiantį dokumentą padarinių šalinimas“;
- STR 1.12.06:2002 „Statinio naudojimo paskirtis ir gyvavimo trukmė“;
- STR 2.01.01(1):2005 „Esminis statinio reikalavimas. Mechaninis atsparumas ir pastovumas“;
- STR 2.01.01(2):1999 „Esminiai statinio reikalavimai. Gaisrinė sauga“;
- STR 2.01.01(3): 1999 „Esminiai statinio reikalavimai. Higiena, sveikata, aplinkos apsauga“;
- STR 2.01.01(4); 2008 „Esminiai statinio reikalavimai. Naudojimo sauga“;
- STR 2.02.09:2005 „Vienbučiai ir dvibučiai gyvenamieji pastatai“;
- STR 2.04.01:2018 „Pastatų atitvaros. Sienos, stogai, langai ir išorinės įėjimo durys“;
- STR 2.05.09:2005 „Mūrinių konstrukcijų projektavimas“;
- STR 2.05.13:2004 „Statinių konstrukcijos. Grindys“;
- STR 2.05.03:2003 „Statybinių konstrukcijų projektavimo pagrindai“;
- STR 2.05.04:2003 „Poveikiai ir apkrovos“;
- STR 2.05.07:2005 „Medinių konstrukcijų projektavimas“;
- Gaisrinės saugos pagrindiniai reikalavimai (2016-03-02 Nr. 1-65);
- LST 1516: 2015 „Statinio projektas. Bendrieji įforminimo reikalavimai“.

Pastaba:

Rengiant projektą vadovautasi aktualiomis teisės akty ir normatyvų redakcijomis.

Atestato Nr.	"RV GRUPĖ", UAB Į. k. 300083586 Kalvarijų g. 3-415, LT-09310, VILNIUS (5) 2754411				Gyvenamosios paskirties (vieno buto) pastato ir pagalbinio ūkio paskirties pastato, Varėnos r. sav., Kaniavos sen., Lynežerio k., Liepų g. 4, rekonstravimo projektas			
A 1721	PV	I.Vilytė		2024	Projektinių pasiūlymų aiškinamasis raštas		Laida	
	Arch.	R. Grabauskas		2024			0	
Etapas	Statytojas: M. S., A. S.				PP-2023-08-06		Lapas	Lapų
PP							1	5

2. Bendrieji duomenys

- Statytojai: M.S., A.S.;
- Statinių geografinė vieta: Žemės sklypas (unikalus Nr. 3855-0008-0127), Liepų g. 4, Lynežerio k., Kaniavos sen., Varėnos r. sav. Žemės sklypas su statiniais yra Lynežerio etnoarchitektūriniame kaime (Unikalus objekto kodas KVR 10336);
- Statinių adresas: Liepų g. 4, Lynežerio k., Kaniavos sen., Varėnos r. sav.;
- Statiniai: Pastatas – Gyvenamas namas, Pastatas – Viralinė;
- Statinių kategorija – Neypatingasis, nesudėtingas;
- Statybos rūšis – Rekonstravimas;
- Projektavimo etapas – Projektiniai pasiūlymai.

3. Duomenys apie žemės sklypą

- Sklypo adresas: Liepų g. 4, Lynežerio k., Kaniavos sen., Varėnos r. sav.
- Unikalus Nr.: 3855-0008-0127;
- Kadastro Nr.: 3855/0008:127 Rudnios k. v.;
- Žemės sklypo pagrindinė naudojimo paskirtis: Kita;
- Žemės sklypo naudojimo būdas: Vienbučių ir dvibučių gyvenamųjų pastatų teritorijos;
- Žemės sklypo plotas: 0,1156 ha;
- Servitutai: Nėra;
- Specialiosios žemės naudojimo sąlygos:
- Kraštovaizdžio draustiniai (V skyrius, dvidešimt antrasis skirsnis), plotas: 1156,00 kv. m;
- Kelių apsaugos zonos (III skyrius, antrasis skirsnis), plotas: 464,00 kv. m;
- Valstybiniai parkai (V skyrius, dvidešimt trečiasis skirsnis), plotas: 1156,00 kv. m;
- Gamtiniai ir kompleksiniai draustiniai (V skyrius, aštuntasis skirsnis), plotas: 1156,00 kv. m;
- Kultūros paveldo objektų ir vietovių teritorijos, jų apsaugos zonos (V skyrius, pirmasis skirsnis), plotas: 1156,00 kv. m;
- Elektros tinklų apsaugos zonos (III skyrius, ketvirtasis skirsnis), plotas: 39,00 kv. m;
- Paviršinių vandens telkinių apsaugos zonos (VI skyrius, septintasis skirsnis), plotas: 1156,00 kv. m. Žemės sklypas patenka į Natura 2000 teritoriją.

3.1. Esama žemės sklypo situacija ir naudojimas

Žemės sklypas su pastatais išsidėstęs Lynežerio kaimo pietrytinėje pusėje palei Liepų gatvę, yra kultūros paveldo vietovėje - Lynežerio etnoarchitektūrinis kaimas (u. k. KVR 10336) bei Lynežerio kraštovaizdžio draustinyje (439) ir Dzūkijos nacionaliniame parke (943). Šiaurės vakarų ir pietryčių pusėse sklypas ribojasi su kitais privačiais sklypais. Sklypo forma – taisyklinga, užstatymo tipas – sodybinis su vieno aukšto su pastoge gyvenamuoju namu, pastytu palei Liepų g. ir ūkiniais pastatais, išsidėščiusiais sklypo gilumoje. Sklypas užstatytas viso keturiais pastatais:

- Pastatas – Gyvenamas namas;
- Pastatas – Viralinė;
- Pastatas – Ūkinis pastatas;
- Pastatas – Ūkinis pastatas.

Šiuo metu dalis neužstatytos sklypo teritorijos apaugusi žole ir užsodinta pavieniais medžiais, krūmais. Įvažiavimas į sklypą yra iš Liepų g.

4. Duomenys apie nagrinėjamus pastatus

	Pastatas – Gyvenamas namas	Pastatas - Viralinė
Unikalus daikto numeris	3894-0073-4014	3894-0073-4036
Daikto pagrindinė naudojimo	Gyvenamoji (vieno buto	Pagalbinio ūkio

PP-2023-08-06	Lapas	Lapų	Laida
	2	5	0

paskirtis	pastatai)	
Žymėjimas plane	1A1m	3I1m
Statybos pabaigos metai	1940	1940
Baigtumo procentas	100	100
Šildymas	Krosninis šildymas	-
Sienos	Rąstai	Medis su karkasu
Stogo danga	Asbestcementis	-
Aukštų skaičius	1	1
Bendras plotas	71,54 m ²	-
Naudingas plotas	63,79 m ²	-
Gyvenamasis plotas	26,68 m ²	-
Tūris	207 m ³	36 m ³
Užstatytas plotas	80,10 m ²	15,77 m ²

4.1. Esama nagrinėjamų pastatų būklė

Pastatas – Gyvenamas namas stačiakampio formos, vieno aukšto su neeksploatuojama pastoge, su įstiklinta veranda pietvakarinėje pusėje, ir su priestatu šiaurės rytų pusėje. Namų išorinės ir vidinės sienos rėtos iš rąstų, o veranda ir priestatas – karkasiniai, pamatai – akmens/betono, perdanga – medinių sijų, stogo laikanti konstrukcija – gegninė. Namų išorė apkalta vertikaliomis ir horizontaliomis dailylentėmis, stogas dengtas asbestcementčiu šiferiu, kaminas mūrytas iš silikatinių plytų, netinkuotas. Gyvenamas namas ilgą laiką buvo neeksploatuojamas, t. y. nešildomas, nevėdinamas ir neprižiūrimas, ko pasekoje visos medinės laikančios konstrukcijos, apdaila, stalių gaminiai yra pažeisti entomologinių kenkėjų, puvinio ir pelėsių bei turi avarijos grėsmės požymių.

Pastatas – Virlinė stačiakampio formos, vieno aukšto be pastogės. Laikanti konstrukcija – medinis karkasas. Pamatai – akmens/betono, stogo laikanti konstrukcija – gegninė. Pastato išorė apkalta vertikaliomis lentomis, stogas dengtas asbestcementčiu šiferiu, kaminas mūrytas iš silikatinių plytų, netinkuotas. Virlinė ilgą laiką buvo neeksploatuojama, t. y. nešildoma, nevėdinama ir neprižiūrima, ko pasekoje visos medinės laikančios konstrukcijos, apdaila, stalių gaminiai yra pažeisti entomologinių kenkėjų, puvinio ir pelėsių bei turi avarijos grėsmės požymių.

Pastatų būklė bloga, reikia stiprinti pamatus, keisti susidėvėjusias laikančiąsias konstrukcijas, įrengti naujas stogo konstrukcijas.

5. Projektiniai sprendiniai

5.1. Sklypo sutvarkymo sprendiniai

Yra išlaikomas esamas žemės sklypo statinių užstatymo principas. Rekonstruojant Gyvenamąjį namą ir Virlinę planuojamas nežymus išplėtimas pastatų perimetru. Įvažiavimas į sklypą projektuojamas esamos įvažos vietoje iš Liepų gatvės pietvakarinėje sklypo dalyje. Įvažiavimas, projektuojama automobilių stovėjimo aikštelė bei takeliai grindžiami sutankinta atsijų (arba smulkios skaldelės) danga. Likusi teritorijos dalis paliekama apželdinta. Sklypo reljefas išplanuojamas nežymiai, stengiantis kuo mažiau keisti esamą paviršiaus reljefą. Kadangi gruntas pasižymi geromis filtracinėmis savybėmis, nuo rekonstruojamų pastatų stogų surenkamas lietaus vanduo nuvedamas ant žemės paviršiaus. Pagal STR 2.06.04:2014 „Gatvės ir vietinės reikšmės keliai. Bendrieji reikalavimai“ namui, kurio plotas didesnis už 70 m² bet neviršija 140 m² priklauso 2 automobilių parkavimo vietos bei papildoma 1 vieta kiekvienam iki 35 m² didesniai kaip 140 m² esančiam naudingam plotui. Rekonstruojamo Gyvenamojo namo naudingas plotas yra 110,00 m². Sklype projektuojamos dvi automobilių parkavimo vietos atviroje aikštelėje.

PP-2023-08-06	Lapas	Lapų	Laida
	3	5	0

5.2. Architektūriniai sprendiniai

Rekonstruojant Gyvenamąjį namą ir ūkio pastatą viralinę planuojamas nežymus horizontalus išplėtimas pastatų perimetru ir vertikalus, nežymiai paaukštinant Gyvenamojo namo pastogę ir įrengiant dvišlaitį stogą ūkio pastate viralinėje. Pastatų paskirtis nekeičiama, paliekama esama. Gyvenamojo namo statinio kategorija po rekonstrukcijos darbų keisis į neypatingąjį statinį.

Rekonstruojamų pastatų blogos būklės laikinės konstrukcijos pašalinamos ir vietoje jų įrengiamos naujos. Pastatų pamatai – akmens/betono, sienų konstrukcijos - medinis karkasas, šiltinamas akmens vata, perdangos – medinių sijų, stogo konstrukcija – medinės gegnės, šiltinamos akmens vata.

Pastatų išorė apkalama medinėmis dailylentėmis, dažytomis pilka spalva. Stogų danga numatoma rudos spalvos skardos lakštų, jungtų valcais. Stalių gaminiai (išorės durys, langų rėmai, langų apvadai, papuošimai) gaminami iš klijuotos ar masyvo medienos, dažomi balta spalva. Gyvenamojo namo dūmtraukis tinkuojamas ir dažomas balta spalva.

Rekonstruojamų pastatų aukštīgumas, mastelis, apdaila derės urbanistinėje Lynežerio kaimo aplinkoje ir nepažeis kultūros paveldo vietovės - Lynežerio etnoarchitektūrinio kaimo (u. k. KVR 10336) vertingųjų savybių.

Po rekonstravimo numatomi pastatų bendrieji rodikliai:

1. Vienbutis gyvenamasis namas:
 - 1.1. bendras plotas ~ 98.21 m²
 - 1.2. aukštis ~7.7 m
 - 1.3. aukštų skaičius – vienas aukštas su mansarda
 - 1.4. tūris ~ 400 m³
2. Pagalbinio ūkio pastatas:
 - 2.1. bendras plotas ~ 21.84 m²
 - 2.2. aukštis ~ 5.4 m
 - 2.3. aukštų skaičius – vienas aukštas
 - 2.4. tūris ~ 110 m³

6. Inžineriniai tinklai

Vandentiekio tiekimui projektuojamas giluminis gręžinys sklypo pietrytinėje dalyje. Buitinių nuotekų išvadas bus nuvedamas į projektuojamus nuotekų valymo įrenginius sklypo šiaurės vakarinėje dalyje. Elektros tiekimas numatomas nuo esamo el. skydo. Šildymui numatomas šilumos siurblys oras/oras. Vėdinimas – natūralus.

Tikslios inžinerinių įrenginių vietos ir aprašymas bus detalizuojami techninio darbo projekto sprendiniuose.

7. Paveldotvarka

Projektas parengtas vadovaujantis Kultūros paveldo departamento prie Kultūros ministerijos Alytaus - Marijampolės teritorinis skyriaus išduotais Specialiaisiais paveldosaugos reikalavimais ir Dzūkijos nacionalinio parko ir Čepkelių valstybinio gamtinio rezervato direkcijos išduotais Specialiaisiais saugomos teritorijos tvarkymo ir apsaugos reikalavimais.

Žemės sklypas su statiniais, esantis Liepų g. 4, Lynežerio k., Kaniavos sen., Varėnos r. sav, unikalus Nr. 3855-0008-0127, yra kultūros paveldo vietovėje - Lynežerio etnoarchitektūrinis kaimas (unikalus objekto kodas KVR 10336) - **Vertingųjų savybių pobūdis:** Architektūrinis (lemiantis reikšmingumą svarbus); Etnokultūrinis (lemiantis reikšmingumą svarbus); Istorinis (lemiantis reikšmingumą svarbus); Kraštovaizdžio; Urbanistinis (lemiantis reikšmingumą svarbus); Želdynų (lemiantis reikšmingumą tipišką), bei Lynežerio kraštovaizdžio draustinyje (439) ir Dzūkijos nacionaliniame parke (943).

PP-2023-08-06	Lapas	Lapų	Laida
	4	5	0

Rekonstruojamų pastatų sprendiniai (žiūr. punktą 5. Projektiniai sprendiniai) parengti taip, kad nedaro neigiamo poveikio kultūros paveldo objektams ir teritorijoms, nekeičia istoriškai susiformavusio kraštovaizdžio ir urbanistinės, gamtinės bei etnokultūrinės Lynežerio etnoarchitektūrinio kaimo vietovės aplinkos bei silueto.

Projekto sprendiniais užtikrinamas Lynežerio etnoarchitektūrinio kaimo vertingųjų savybių išsaugojimas.

Projekto sprendiniai nepažeidžia ir trečiųjų asmenų interesų.

PP-2023-08-06	Lapas	Lapų	Laida
	5	5	0

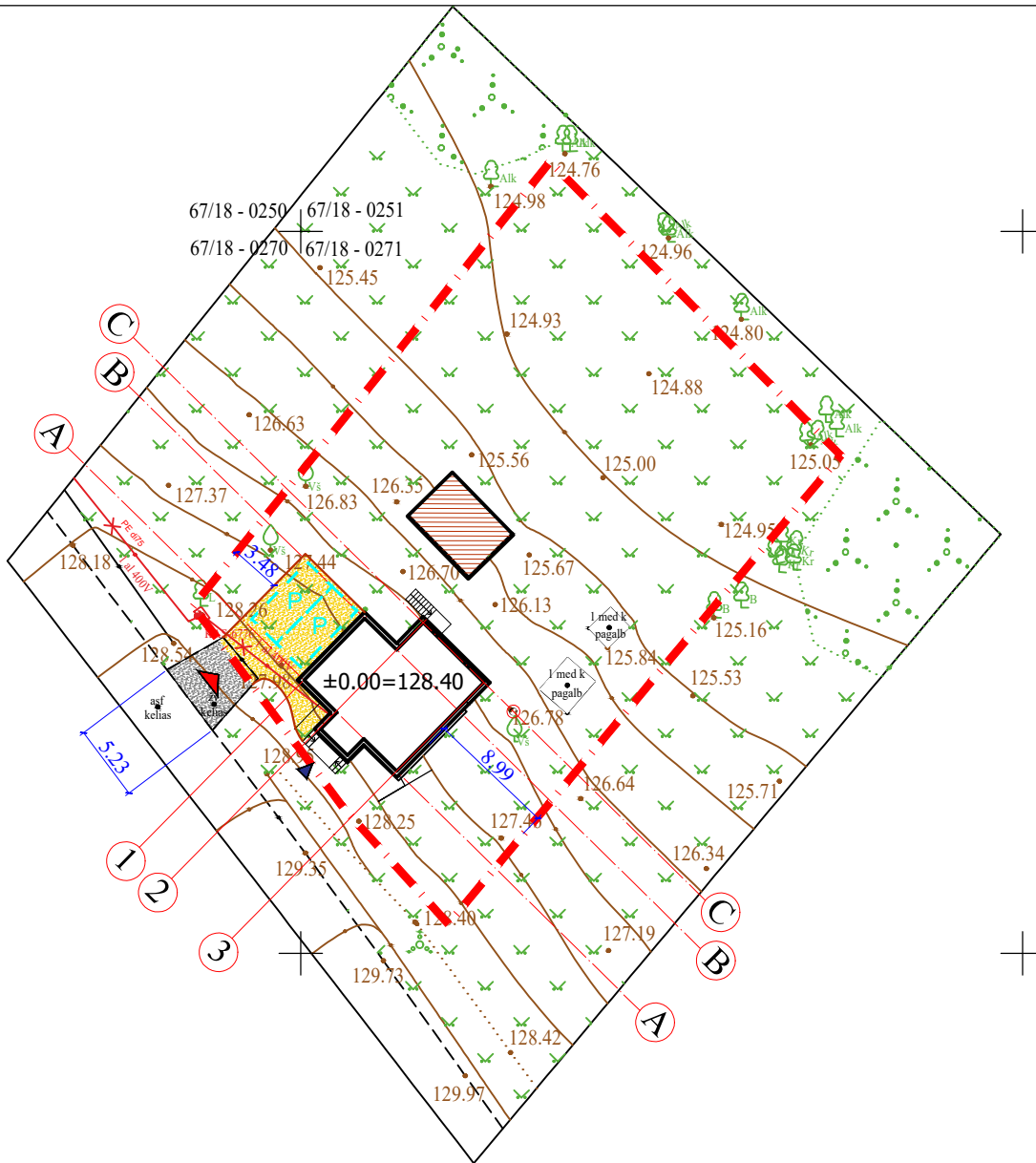

SUTARTINIAI ŽYMĖJIMAI	
	ŽEMĖS SKLYPO RIBOS
	REKONSTRUOJAMO VIENBUČIO GYVENAMOJO NAMO IŠORINIŲ SIENŲ KONTŪRAI
	REKONSTRUOJAMAS PAGALBINIO ŪKIO PASTATAS
	ESAMAS ĮVAŽIAVIMAS Į ŽEMĖS SKLYPĄ
	PAGRINDINIS ĮĖJIMAS Į PASTATĄ
	ESAMA SKALDOS DANGA
	NUMATOMI BORTELIAI
	NUMATOMA ATSIJŲ/SMULKIOS SKALDELĖS DANGA
	MAŠINŲ STOVĖJIMO VIETOS

ATESTATO Nr.	"RV GRUPĖ", UAB Į. k. 300083586 Kalvarijų g. 3-415, LT-09310, VILNIUS (5) 2754411			Gyvenamosios paskirties (vieno buto) pastato ir pagalbinio ūkio paskirties pastato Varėnos r. sav., Kaniavos sen., Lynežerio k., Liepų g. 4 rekonstravimo projektas		
A 1721	PV	I. Vilytė		2024-03	Sklypo sutvarkymo planas M1:500	LAIDA
	Arch.	R. Grabauskas		2024-03		0
ETAPAS	Statytojas:			PP-2023-08-01	LAPAS	LAPŲ
PP	M	S	A S		1	1

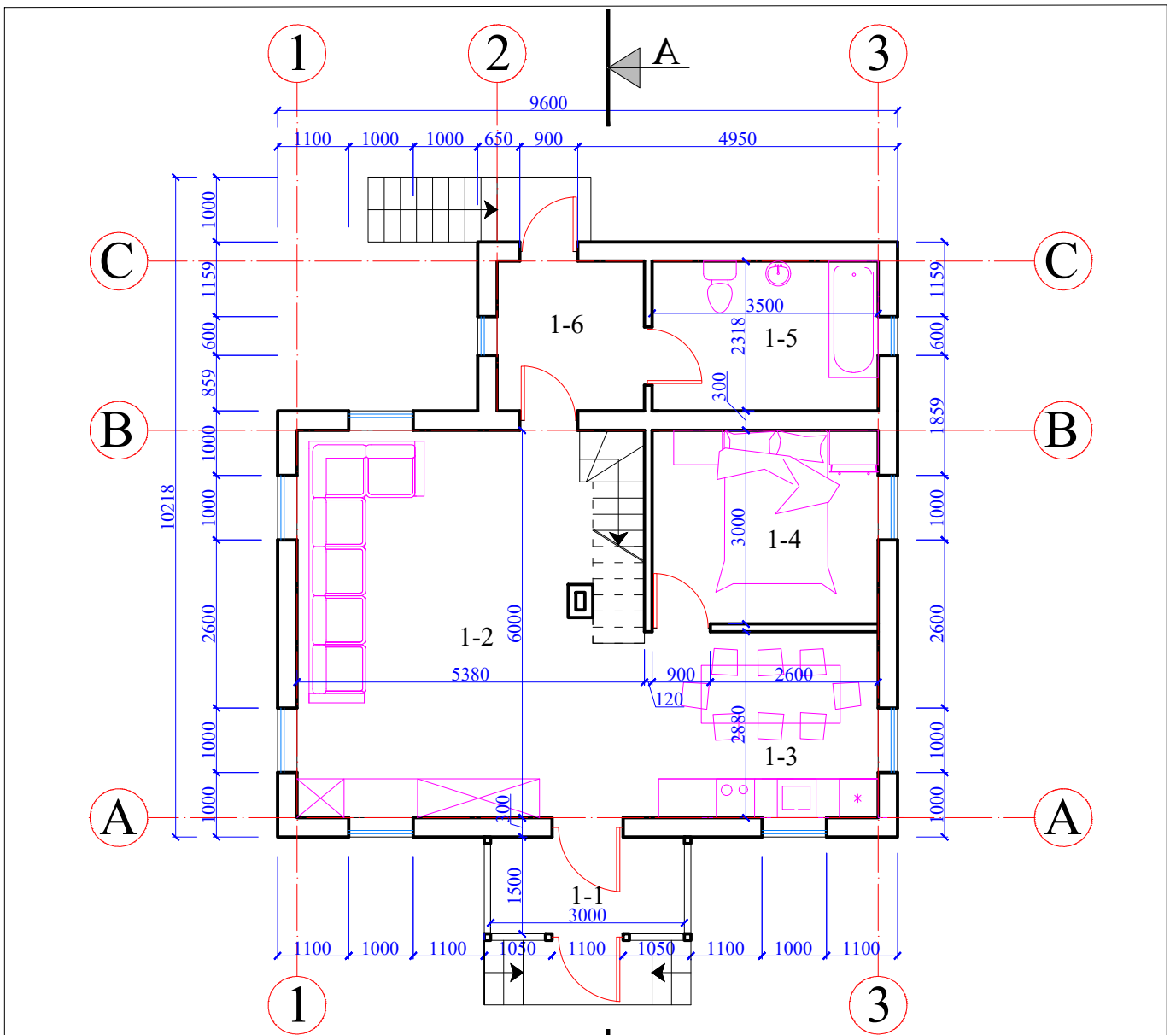

Nr.	Pavadinimas	Plotas
1-1	Tambūras	4.50 m ²
1-2	Svetainė	30.49 m ²
1-3	Virtuvė	10.43 m ²
1-4	Miegamasis	10.50 m ²
1-5	Vonia	8.11 m ²
1-6	Pagalbinė patalpa	5.28 m ²

Pirmo aukšto plotas	69.31 m ²	Bendras plotas	98.21 m ²
---------------------	----------------------	----------------	----------------------

ATESTATO Nr.	"RV GRUPĖ", UAB Į. k. 300083586 Kalvarijų g. 3-415, LT-09310, VILNIUS (5) 2754411				Gyvenamosios paskirties (vieno buto) pastato ir pagalbinio ūkio paskirties pastato Varėnos r. sav., Kaniavos sen., Lynežerio k., Liepų g. 4 rekonstravimo projektas		
A 1721	PV	I.Vilytė		2024-03	Vienbutis gyvenamasis namas		LAI DA
	Arch.	R.Grabauskas		2024-03	Pirmo aukšto planas M1:100		0
ETAPAS	Statytojas:				PP-2023-08-02		LAPAS
PP	M	S	A	S			LAPŲ
							1 1

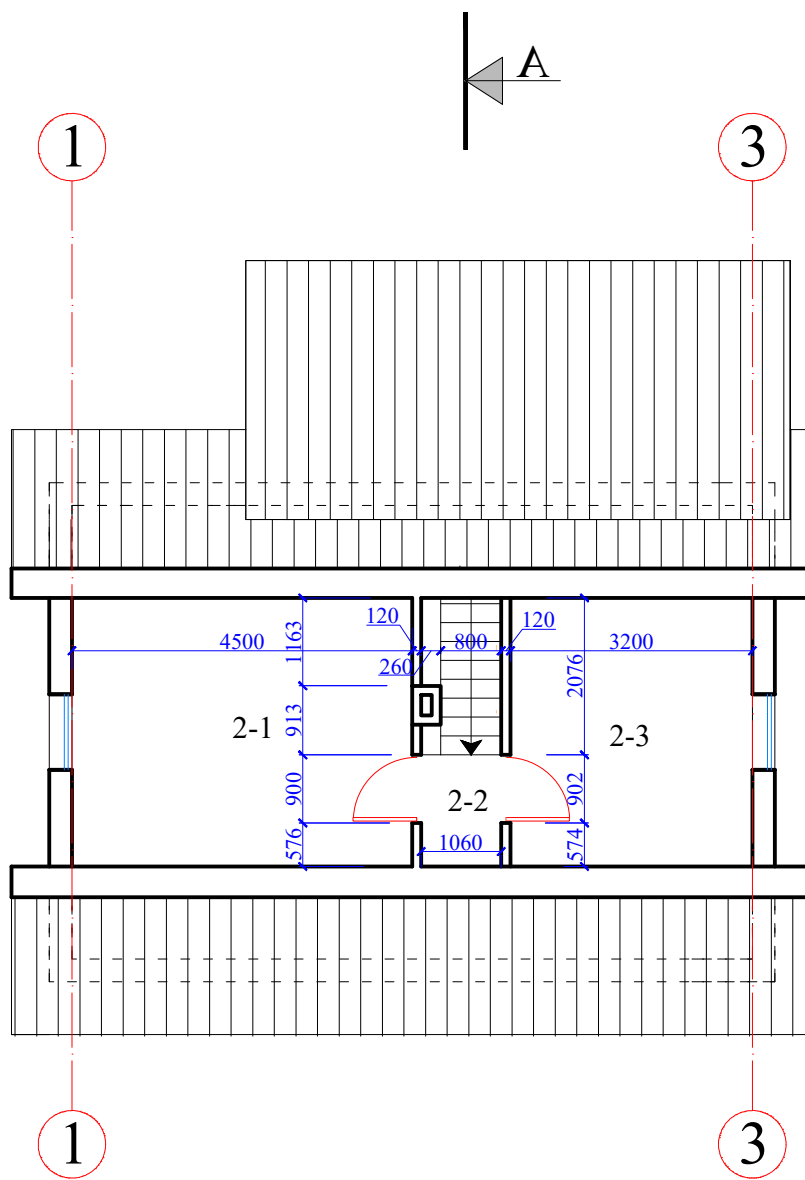

Nr.	Pavadinimas	Plotas
2-1	Kambarys	15.98 m ²
2-2	Koridorius	1.56 m ²
2-3	Kambarys	11.36 m ²
Mansardos plotas		28.90 m ²
Bendras potas		98.21 m ²

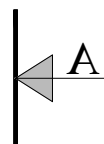

ATESTATO Nr.	"RV GRUPĖ", UAB				Gyvenamosios paskirties (vieno buto) pastato ir pagalbinio ūkio paskirties pastato Varėnos r. sav., Kaniavos sen., Lynežerio k., Liepų g. 4 rekonstravimo projektas			
	Į. k. 300083586 Kalvarijų g. 3-415, LT-09310, VILNIUS (5) 2754411							
A 1721	PV	I.Vilytė		2024-03	Vienbutis gyvenamasis namas Mansardos planas M1:100		LAIDA	
	Arch.	R.Graubauskas		2024-03			0	
ETAPAS	Statytojas: M S A S				PP-2023-08-03		LAPAS	LAPŲ
PP							1	1

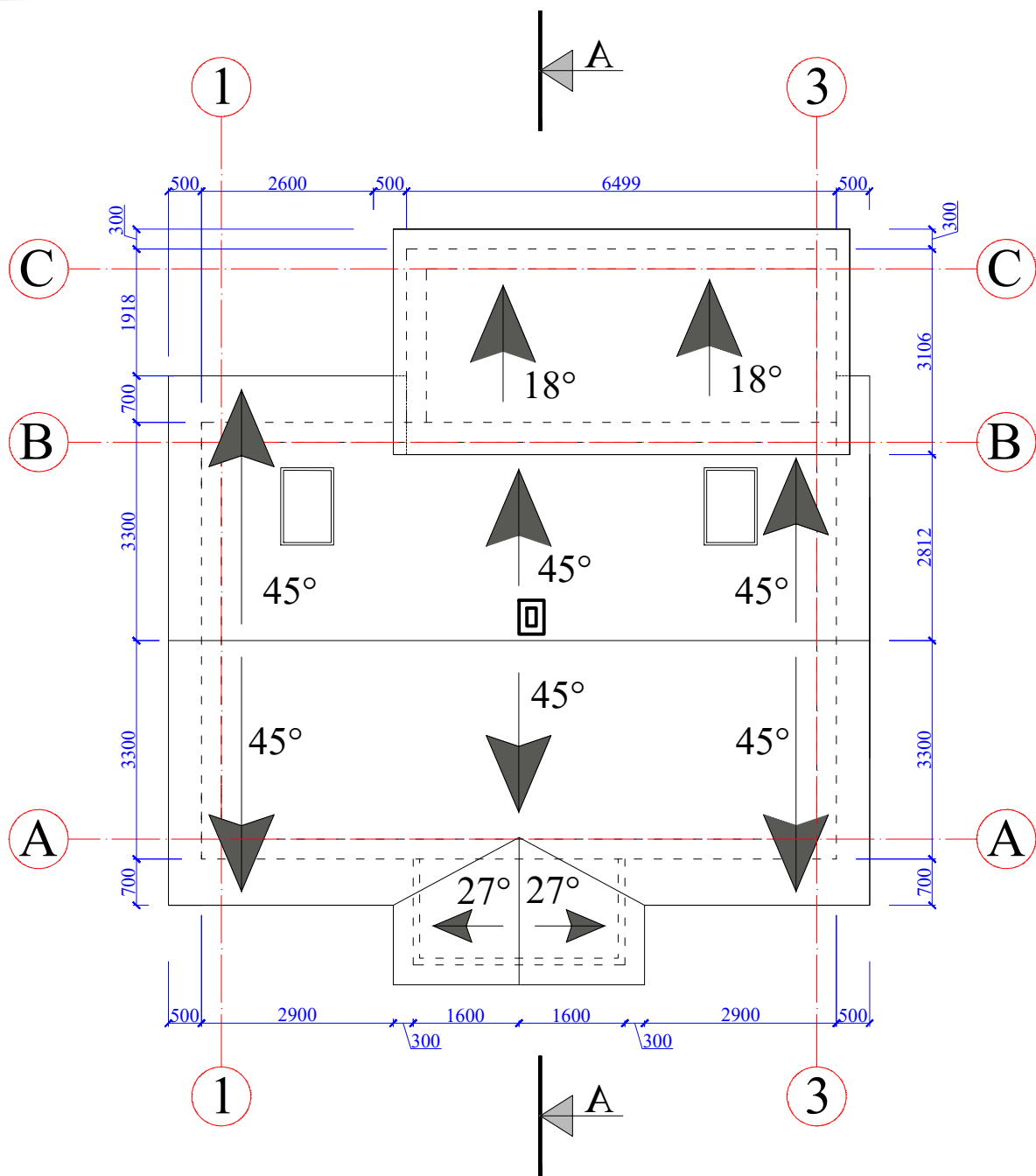

ATESTATO Nr.	"RV GRUPĖ", UAB Į. k. 300083586 Kalvarijų g. 3-415, LT-09310, VILNIUS (5) 2754411				Gyvenamosios paskirties (vieno buto) pastato ir pagalbinio ūkio paskirties pastato Varėnos r. sav., Kaniavos sen., Lynežerio k., Liepų g. 4 rekonstravimo projektas			
A 1721	PV	I.Vilytė		2024-03	Vienbutis gyvenamasis namas Stogo planas M1:100		LAIDA	
	Arch.	R.Graubauskas		2024-03			0	
ETAPAS	Statytojas:				PP-2023-08-04		LAPAS	LAPŲ
PP	M	S	A	S			1	1

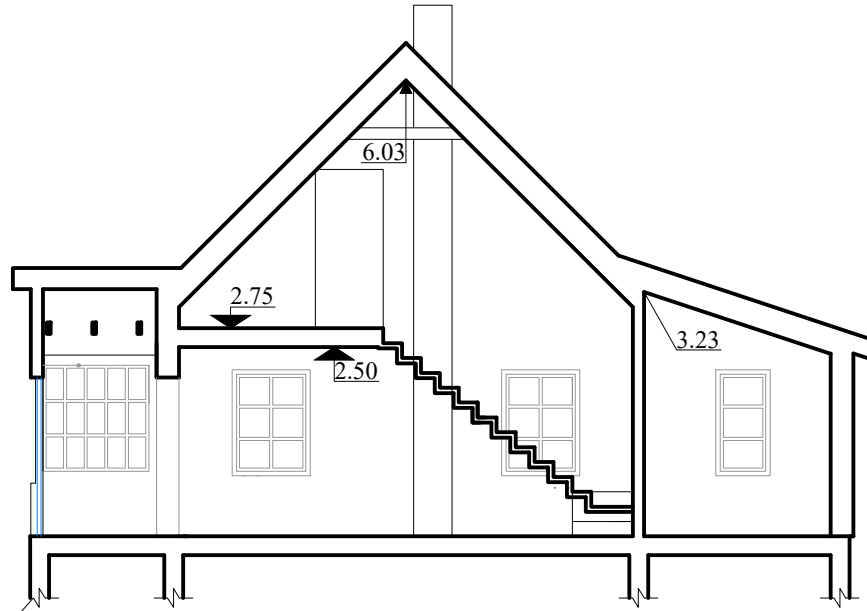

ATESTATO Nr.	"RV GRUPĖ", UAB Į. k. 300083586 Kalvarijų g. 3-415, LT-09310, VILNIUS (5) 2754411				Gyvenamosios paskirties (vieno buto) pastato ir pagalbinio ūkio paskirties pastato Varėnos r. sav., Kaniavos sen., Lynežerio k., Liepų g. 4 rekonstravimo projektas			
A 1721	PV	I.Vilytė		2024-03	Vienbutis gyvenamasis namas Pjūvis A-A M1:100		LAIDA	
	Arch.	R.Grabauskas		2024-03			0	
ETAPAS	Statytojas:				PP-2023-08-05		LAPAS	LAPŲ
PP	M	S	A	S			1	1

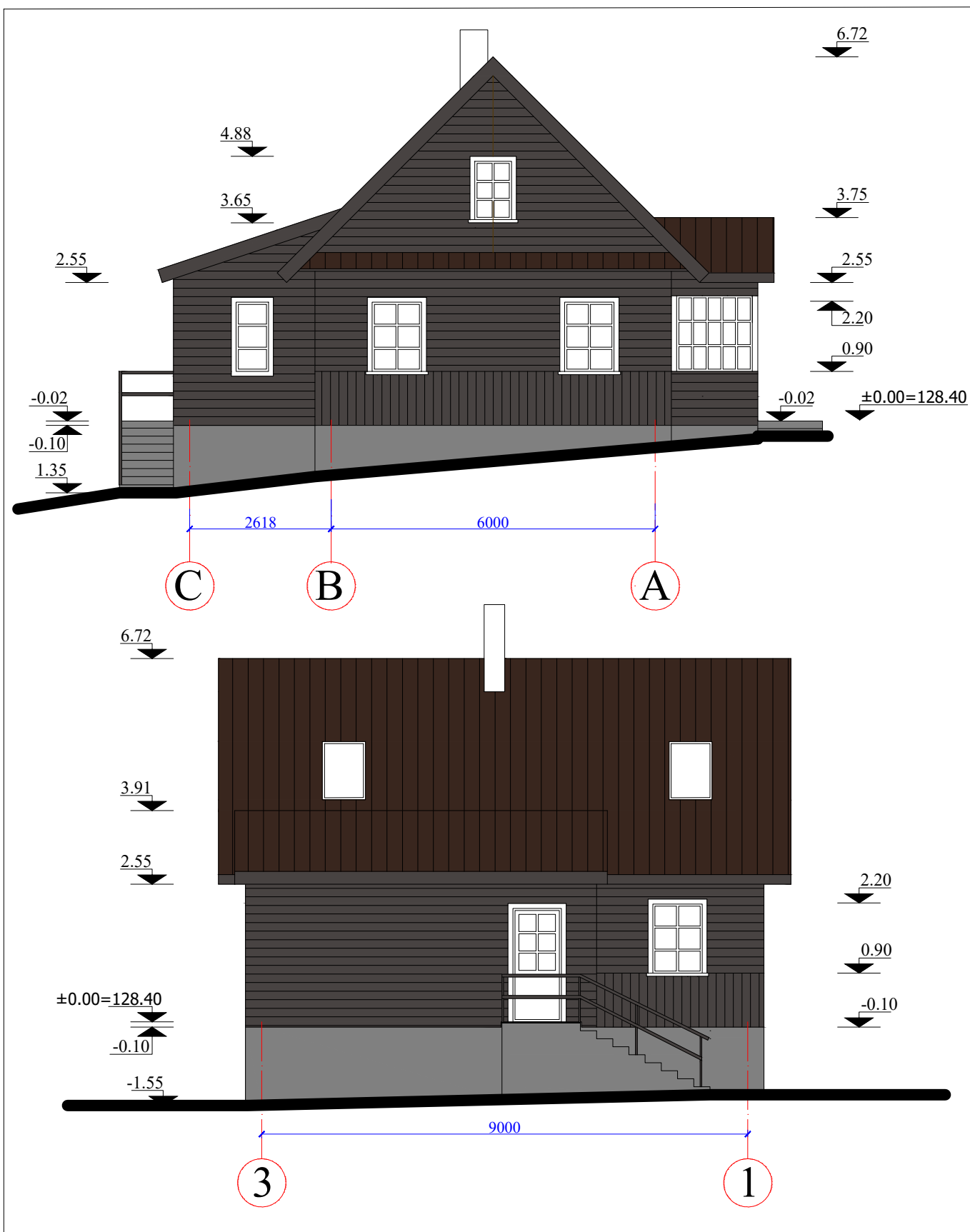

ATESTATO Nr.	"RV GRUPĖ", UAB				Gyvenamosios paskirties (vieno buto) pastato ir pagalbinio ūkio paskirties pastato Varėnos r. sav., Kaniavos sen., Lynežerio k., Liepų g. 4 rekonstravimo projektas			
	Į. k. 300083586 Kalvarijų g. 3-415, LT-09310, VILNIUS (5) 2754411							
A 1721	PV	I.Vilytė		2024-03	Vienbutis gyvenamasis namas Fasada tarp ašių C-A, 3-1 M1:100		LAIDA	
	Arch.	R.Graubauskas		2024-03			0	
ETAPAS	Statytojas: M S A S				PP-2023-08-07		LAPAS	LAPŲ
PP							1	1

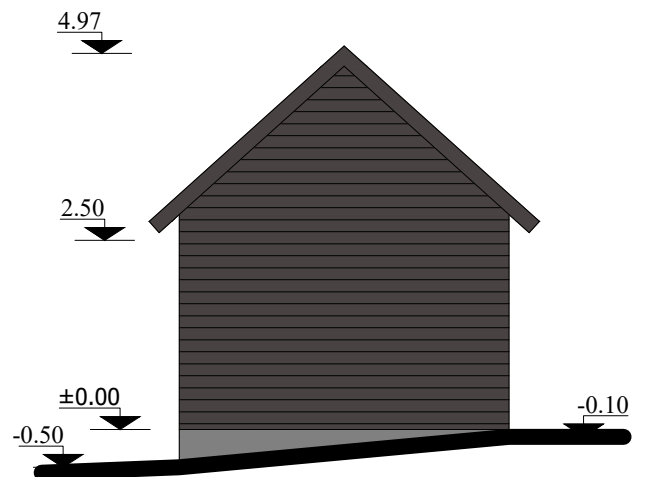
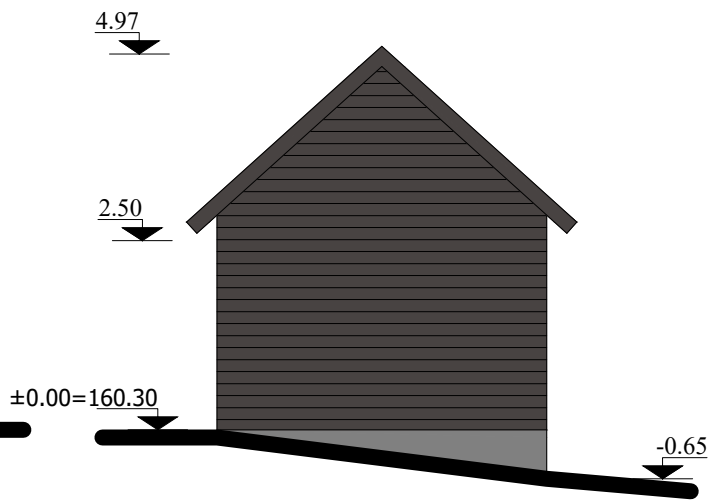
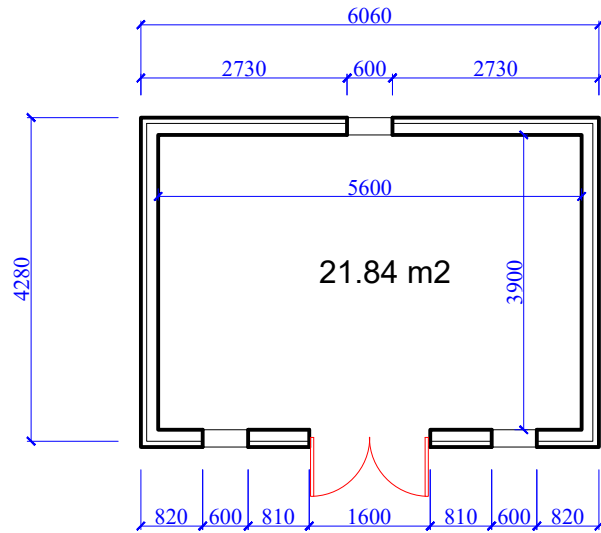

ATESTATO Nr.	"RV GRUPĖ", UAB				Gyvenamosios paskirties (vieno buto) pastato ir pagalbinio ūkio paskirties pastato Varėnos r. sav., Kaniavos sen., Lynežerio k., Liepų g. 4 rekonstravimo projektas		
	Į. k. 300083586 Kalvarijų g. 3-415, LT-09310, VILNIUS (5) 2754411						
A 1721	PV	I.Vilytė		2024-03	Pagalbinio ūkio pastatas Planas M1:100, fasadai		LAIDA
	Arch.	R.Graubauskas		2024-03			0
ETAPAS	Statytojas: M S A S				PP-2023-08-08		LAPAS
PP							1
							1