

STATYTOJAS	J.U.
PROJEKTO PAVADINIMAS	PAGALBINIŲ ŪKIO PASTATŲ STATYBOS ŠAKIŲ RAJONO SAV., SINTAUTŲ SEN. , SINTAUTŲ MSTL., PIEVŲ G. 9 , PROJEKTAS
STATYBOS ARESAS	ŠAKIŲ RAJONO SAV., SINTAUTŲ SEN. , SINTAUTŲ MSTL., PIEVŲ G. 9
STATYBOS RŪŠIS:	NAUJO STATINIO STATYBA
STATINIŲ KATEGORIJA	NEYPATINGI STATINIAI
PROJEKTAVIMO DARBŲ	
STADIJA:	TECHNINIS DARBO PROJEKTAS
DALIS:	PROJEKTINIAI PASIŪLYMAI
PROJEKTO NR.	24008
UAB „ŠAKIŲ ARCHIPROJEKTAS“ DIREKTORIUS	JUOZAS VAIČIŪNAS
PROJEKTO VADOVAS	JUOZAS VAIČIŪNAS
PRITARIU :	J.U.



2024 M

PAGALBINIŲ ŪKIO PASTATŲ STATYBOS
PROJEKTO DOKUMENTŲ SUDĖTIES ŽINIARAŠTIS

BENDROJI DALIS

Turinys (dokumentų sudėties žiniaraštis)	2 lapas
Situacijos planas	3-4 lapas
Viešo susirinkimo protokolas	
Viešo susirinkimo dalyvių sąrašas	
Skelbimas savivaldybės tinklalapyje	
Aiškinamasis raštas	8 lapas
Projektinių pasiūlymo rengimo užduotis	11 lapas
UAB „Šakių archiprojektas“ pažymėjimai	12 lapas
Pastatų kadastrinė byla	14 – 22 lapas
Pastatų registracijos pažymos	23 – 27 lapas
Žemės sklypo planas	28 lapas
Žemės sklypo kadastro pažyma	29 – 31 lapas
Sklypo genplanas	32 lapas
Pirmo aukšto planas	33 lapas
Pjūvis	34 lapas
Fasadai	35 lapas
Metalinių konstrukcijų planas	36 lapas



Šakių rajono savivaldybė

Bažnyčios g. 4, LT-71120 Šakiai
Tel. Faks. 8 (345) 60 200, sakiai.sav@is.lt
Kodas: 188772814



3D REGIA Lietuva

Adresų paieška

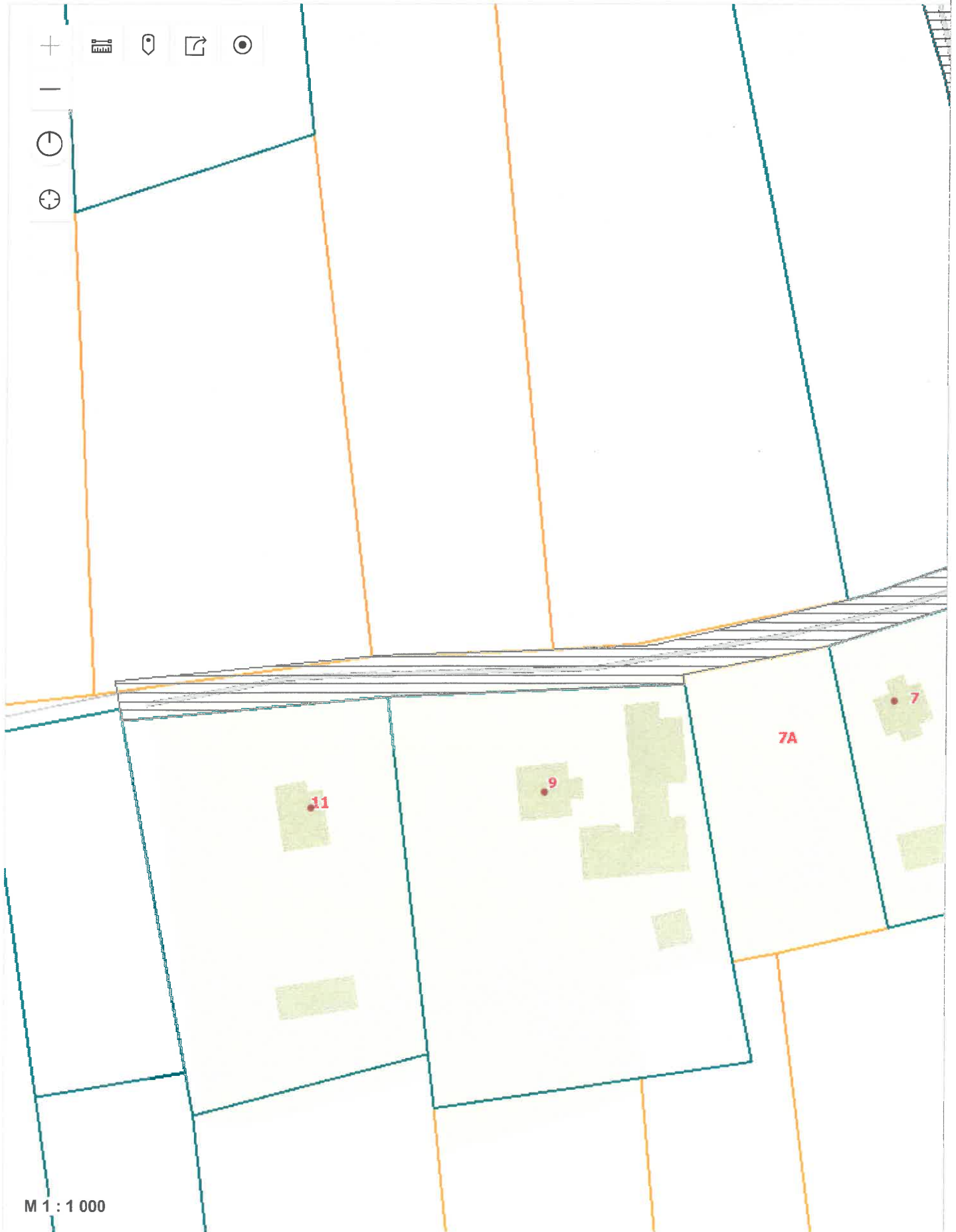



Šakių rajono savivaldybė

Bažnyčios g. 4, LT-71120 Šakiai
Tel. Faks. 8 (345) 60 200, sakiai.sav@is.lt
Kodas: 188772814



3D REGIA Lietuva



Adresų paieška



M 1 : 1 000

PRITARIU

Šakių rajono savivaldybės administracijos
Architektūros ir urbanistikos skyriaus
vyriausiasis specialistas – vyriausiasis
architektas

Antanas Grigaitis

Šakių rajono savivaldybės administracijos architektūros ir
urbanistikos skyriaus vyriausiasis specialistas
Šakių rajono vyriausiasis architektas

2024 m. vasario 28 d.

Projektinių pasiūlymų rengimo užduotis

Statytojas: J.U.

Adresas: Šakių r. sav., Sintautai, Pievų g. 9

**Pagalbinių ūkio pastatų statybos Šakių r. sav., Sintautuose, Pievų g.9
projektinių pasiūlymų rengimo užduotis**

Informacija apie numatomą projektuoti statinį		
1.	Statinio pavadinimas	Pagalbiniai ūkio pastatai
2.	Statybos rūšis	Naujo pastato statyba
3.	Statinio kategorija	Neypatingas statinys, nesudėtingas statinys
4.	Statinio naudojimo paskirtis	Pagalbiniai ūkio paskirties pastatai 7.17
Žemės sklypo duomenys		
5.	Žemės sklypo kadastrinis nr.	8480/0003:123
6.	Pagrindinė naudojimo paskirtis	Žemės ūkio
7.	Naudojimo būdas	
8.	Žemės sklypo plotas ha	0,6500
9.	Nuosavybės teisė	J.U.
Projektuojamų statinių techniniai ir paskirties rodikliai		
10.	Pagrindinė naudojimo paskirtis	Pagalbiniai ūkio paskirties pastatai 7.17
11.	Bendras plotas m^2	
12.	Tūris m^3	
Vidasu inžineriniai tinklai		
13.	Vandentiekio tinklai	- esami
14.	Nuotekų tinklai	- esami
15.	Elektros tinklai	- esami
Projektinių pasiūlymų paskirtis		
16.	Išreikšti Statytojo sumanyto projektuoti statinio architektūros ir kitų pagrindinių sprendinių idėją	
17.	Informuoti visuomenę apie statinio, kuriam Teritorijų planavimo įstatymo 20 straipsnyje nustatytais atvejais neparengti teritorijų planavimo dokumentai ir statyba konkrečiame sklype leidžiama, numatomą projektavimą.	
18.	Specialiesiems architektūros reikalavimams gauti.	
19.	Nustatyti žemės sklypo teritorijos naudojimo reglamento parametrus, kai Teritorijų planavimo įstatymo 20 straipsnio nustatytais atvejais neparengti teritorijų planavimo dokumentai ir statyba konkrečiame žemės sklype leidžiama.	
Statytojo pridedami dokumentai :		
20.	Pastatų registro pažyma	
21.	Žemės sklypo registro pažyma	
22.	Žemės sklypo planas	
23.	Pastatų inventorinė byla	
24.	Projektuojanti organizacija: UAB „Šakių archiprojektas“, Šakių, Bažnyčios g.4, LT-71120, Tel. 834560774, J.Vaičiūnas, mob. 861467206	
Statytojo numatomi projektuoti statiniai		
25.	Numatoma atlikti pagalbinių ūkio pastatų statybos projektas	

PROJEKTAVIMO UŽDUOTIS

Data2024.02.27.....Išdavimo vieta.....Šakiai .. Nr.....01...

Statinio ir jo priklausinių projektavimui

STATYTOJO UŽSAKYMAS

Statytojas (pavardė , vardas , gyvenamosios vietos adresas J.U.
Statybos objektas , vieta : Šakių r. sav., Sintautai , Pievų g.9
Sklypo plotas - 6500 m².kadastrinis Nr 8480/0003:123 . įregistravimo data – 2024.02.28
Statytojo pageidavimai (sklypo užstatymui , pastatų , patalpų išdėstymui , aukštų skaičiui , pagrindinėms statybinėms medžiagoms ir kt.)
Projektas parengtas pagalbinių ūkio pastatų statybai .Pastato sienos: metalo karkaso konstrukcijų, apšildinamos sandwich plokščių apdaila .Stogas - metalo karkaso konstrukcijų, danga – sandwich plokščių apdaila skarda .
Objekto prijungimo prie inžinerinių tinklų techninės sąlygos pridedamos prie užsakymo :
1.....
2.....

Statytojas : J.U.

NURODYMAI PROJEKTAVIMUI

- **Maksimalus pastatų užimamo ploto sklype procentas** 4,0

Žemės naudojimo servitutai nėra.
Architektūrinė išvaizda Pastato sienos: metalo karkaso konstrukcijų, apšildinamos sandwich plokščių apdaila .Stogas - metalo karkaso konstrukcijų, danga – sandwich plokščių apdaila skarda.
Aukštis iki karnizo ar stogo kraigo5,2

Kiti reikalavimai ar apribojimai atsižvelgiant į detaliuosius planus ar aplinkosauginius reikalavimus , vietos urbanistinę situaciją ir kraštovaizdį

Atitvarų šiluminė varža

Privažiavimai ir prieigos prie sklypo , automobilių stovėjimo aikštelėsesamas.....

Sklypo sutvarkymas (želdiniai , aptvėrimas ir kt.)esamas

Sklypo vertikialinis planiravimas neatliekamas.....

Pastabos , papildomi reikalavimai projekto ruošimui ir derinimui , atsižvelgiant į valstybinės projektavimo priežiūros institucijų reikalavimus

Reikalavimai topogeodeziniais inžinerinės geologijos tyrinėjimo darbams

Miesto (rajono) vyriausiajam architektui derinti pateikti šią projektinę dokumentaciją : pagalbinių ūkio pastatų statybos Šakių r. sav., Sintautai , Pievų g.9 projektą .
Pastaba : Pateiktas derinti projektas turi atitikti galiojančias projektavimo normas ir Taisykles .
Pateikdamas derinti projektą , užsakovas nurodo kas vykdys techninę priežiūrą ir vadovavimą statybai , pateikia jų atestatų kopijas .

Statinio projektavimo užduoties priedai :
Topografinė geodezinė nuotrauka (ne senesnė kaip 3 metų) ;
Inžinerinių geologinių , geotechninių bei kitų tyrimų duomenys ;
Žemės sklypo ir statinio kadastrinių matavimų ir teisinės registracijos Nekilnojamojo turto registre dokumentai ;
Geodezinių matavimų planas .

Statinio projektavimo užduotį parengė (pavardė , pareigos)
Juozas Vaičiūnas UAB „Šakių archiprojektas“

V.A.

ŠAKIŲ
ARCHIPROJEKTAS
UAB
SAKIŲ RAJONAS

BENDRIEJI STATINIŲ RODIKLIAI

Šiame priede nurodomi žemės sklypo ir statinių (techniniai ir paskirties) rodikliai bendruoju atveju. Projekte nurodomi konkretaus sklypo ir konkretaus statinio bendrieji rodikliai. Bendrieji statinio rodikliai lentelėje ar kita forma nurodomi projekto bendrojoje dalyje.

Pavadinimas	Mato vienetas	Kiekis	Pastabos
I SKYRIUS SKLYPAS			
1. sklypo plotas	m ²	6500	
2. sklypo užstatymo intensyvumas	%	6	
3. sklypo užstatymo tankis	%	4	
II SKYRIUS PASTATAI			
1. Vieno buto gyvenamojo namo buto statybos A laida, paskirtis gyvenamoji, neypatingas, statybos projektas			
2. Pastato bendrasis plotas.*	m ²	171,55	
3. Pastato naudingasis plotas.*	m ²	171,55	
4. Pastato tūris.*	m ³	805	
5. Aukštų skaičius.*	vnt.	Vienas	
6. Pastato aukštis.*	m	5,00	
7. Butų skaičius (gyvenamajame name), iš jų:	vnt.	-	
7.1. 1 kambario	vnt.		
7.2. 2 ir daugiau kambarių	vnt.		
8. Energinio naudingumo klasė		-	
9. Pastato (patalpų) akustinio komforto sąlygų klasė			
10. Statinio atsparumo ugniai laipsnis		III	

Pavadinimas	Mato vienetas	Kiekis	Pastabos
11. Kiti papildomi pastato rodikliai			
III SKYRIUS SUSISIEKIMO KOMUNIKACIJOS			
1. Keliai (valstybinės ir vietinės reikšmės):			
1.1. kelio kategorija			
1.2. kelio ilgis*	km		
1.3. kelio juostos plotis	m		
1.4. eismo juostų skaičius	vnt.		
1.5. eismo juostos plotis	m		
1.7. tilto, viaduko ar estakados ilgis	m		
2. Geležinkeliai:			
2.1. kategorija			
2.2. ilgis*	km		
2.3. apsaugos zonos plotis	m		
3. Gatvės:			
3.1. kategorija			
3.2. ilgis*	km		
3.3. važiuojamosios dalies plotis	m		
3.4. eismo juostų skaičius	m		
3.5. eismo juostos plotis	m		
IV SKYRIUS INŽINERINIAI TINKLAI (Nurodomas kiekvienos paskirties inžinerinių tinklų pavadinimas ir rodikliai) Biologiniai nuotekų valymo įrenginiai – 1 vnt.			
4. inžinerinių tinklų ilgis*	m		

Pavadinimas	Mato vienetas	Kiekis	Pastabos
5. vamzdžio skersmuo (tik vamzdynams)	mm		
6. elektros tinklų laidininkų skaičius ir skerspjūvis	vnt.; mm ²		
7. elektroninio ryšio laidininkų porų skaičius ir skerspjūvis	vnt.; mm ²		
V SKYRIUS KITI STATINIAI			

8. * Žvaigždute pažymėti rodikliai apskaičiuojami vadovaujantis Nekilnojamojo turto kadastrinių matavimų ir kadastro duomenų surinkimo taisyklėmis, kurias tvirtina Lietuvos Respublikos žemės ūkio ministras. Baigus statybą ir atlikus kadastrinius matavimus šie rodikliai gali turėti neesminių nukrypimų [5.39].

Statinio projekto vadovas _____ Juozas Vaičiūnas, at. Nr.8897, 2024.02.20.
(vardas, pavardė, parašas, kvalifikacijos atestato arba pažymos Nr., data)

Pritariu: J. Vaičiūnas

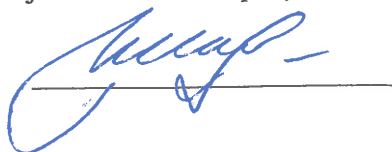



LIETUVOS RESPUBLIKA

JURIDINIŲ ASMENŲ REGISTRAS

REGISTRAVIMO PAŽYMĖJIMAS

Pavadinimas: **Uždaroji akcinė bendrovė "ŠAKIŲ ARCHIPROJEKTAS"**
Kodas: **274818430**
Buvęs kodas: **7481843**
Teisinė forma: **Uždaroji akcinė bendrovė**
Įregistravimo data: **2002 m. sausio 14 d.**
Registro tvarkytojas: **Valstybės įmonė Registrų centras**
Pažymėjimą išdavė: **Valstybės įmonės Registrų centro Marijampolės filialas**

Marijampolės filialo Juridinių asmenų registravimo skyriaus
vedėja



Nijolė Dūdonytė
Nijolė Dūdonytė

Pažymėjimas išduotas: **2010 m. birželio 18 d.**

Nr. 141104



STATYBOS PRODUKCIJOS
SERTIFIKAVIMO CENTRAS

Valstybės įmonė Statybos produkcijos sertifikavimo centras, įmonės kodas 110068926, Linkmenų g. 28, LT-08217 Vilnius

KVALIFIKACIJOS ATESTATAS

Nr.8897

Juozas Vaičiūnas

A.k. 36105130182

Suteikta teisė eiti ypatingo statinio projekto vadovo, ypatingo statinio projekto vykdymo priežiūros vadovo ir ypatingo statinio statybos techninės priežiūros vadovo pareigas.

Statiniai: gyvenamieji ir negyvenamieji pastatai.

Direktorius



Robertas Encius

12009

Išduotas 2014 m. gruodžio 22 d.
Pirmą kartą išduotas 1999 m. gruodžio 8 d.

Kvalifikacijos atestatų registras skelbiamas www.spsc.lt

Statinio projektuotojo civilinės atsakomybės privalomojo draudimo liudijimas

Serijs LD Nr. 128648467
TIA Nr. 934058283

Draudikas:	AB „Lietuvos draudimas“, J. Basanavičiaus g. 12, 03600 Vilniaus m. Įmonės kodas 110051834
Draudėjas:	UAB Šakių archiprojektas Bažnyčios g. 4, Šakių m., Šakių sen., 71120 Šakių r. sav. Tel. (8 ~ 345) 60 774, mob.tel. (8 ~ 612) 80 378, El.paštas archiprojektass@gmail.com Įmonės kodas 274818430
Draudimo laikotarpis:	2023-09-28 00:00 val. - 2024-09-27 24:00 val.
Draudimo grupė:	Bendrosios civilinės atsakomybės draudimas
Draudimo rūšis:	Bendrosios profesinės civilinės atsakomybės draudimas
Draudimo objektas:	Statinio projektuotojo civilinės atsakomybės privalomasis draudimas
Draudimo sutarties dalys:	1. Prašymas draudimo sutarčiai sudaryti. 2. Draudimo sąlygos, pateiktos priede prie šio draudimo liudijimo.
Draudimo sutarties pagrindas:	Statinio projektuotojo civilinės atsakomybės privalomojo draudimo taisyklės, patvirtintos Lietuvos banko valdybos 2012 m. spalio 23 d. nutarimu 03-225, publikuota: Valstybės žinios, 2012-11-06, Nr. 128-6459, su vėlesniais pakeitimais ir papildymais.
Projektuojamo statinio pavadinimas ir adresas:	
Draudimo suma kiekvienam draudiminiam įvykiui	290.000,00 Eur
Bendra draudimo suma:	290.000,00 Eur
Bendra draudimo įmoka:	486,00 Eur
Besąlyginė išskaita (franšizė)	2900 Eur
Įmokos mokėjimo terminai:	486 Eur iki 2023-09-28
Draudiminio įvykio atveju pranešti:	AB „Lietuvos draudimas“ trumpuoju telefonu 1828.

Draudikas

AB „Lietuvos draudimas“ Centro regionas verslo klientams
Savanorių pr. 433A, 49286 Kauno m.
Verslo draudimo ekspertas/ė Elnara Seydaliėva-Selianikienė
Tel. 1828
Mob. tel. (8 ~ 614) 52 651
Elnara.Selianikiene@ld.lt

Draudėjas / Sutartį sudarantis asmuo

Pasirašydamas draudimo sutartį ir (arba) sumokėdamas draudimo įmoką (arba jos dalį) patvirtinu, kad:

- pritariu draudimo sutarties sąlygoms ir sudarau šią draudimo sutartį;
- esu supažindintas su Draudimo taisyklėmis ir man yra įteikta jų kopija;
- visi duomenys, pateikti šiame dokumente ir jo prieduose, yra teisingi;
- esu informuotas, kad draudikas ar jo įgalioti tretieji asmenys, vadovaudamiesi LR draudimo įstatymo ir kitų teisės aktų reikalavimais, tvarkys mano pateiktus duomenis ir (arba) kreipsis dėl mano duomenų į valstybės registrus, bankus, teisėsaugos institucijas, draudimo bendroves ir kitus trečiuosius asmenis, kurie turi reikiamos informacijos, būtinos nagrinėjant prašymą sudaryti draudimo sutartį, vertinant per sutarties galiojimo laikotarpį įvykusių įvykių ir nustatant išmokų dydžius.

Draudimo liudijimo išdavimo data 2023-09-26 10:58

Simonas Lisauskas
Departamento direktorius



PAŽYMA Nr. 01

2019.09.23 Šakiai, Gimnazijos g. 3A

UAB „Šakių archiprojektas“, įm. Kodas 274818430, naudoja programinę įrangą AutoCAD Map 3D 2008, licenzijos Nr. 390-92337710, sutartis Nr. P-08-22 / 2008 01 23 /.



UAB „Šakių archiprojektas“ „Direktorius Juozas Vaičiūnas

A handwritten signature in blue ink, appearing to be 'J. Vaičiūnas', written over a horizontal line.

Topografinis planas M 1:500

435450
6082600



Plano tipas: Topografinis planas - pilnas turinys					
Objekto adresas:					
Aukščių sistema	Koordinacijų sistema	Pagrindinis objektų tikslumas, cm			
LAS07	LKS-94	Horizontalus:	10	Vertikalus:	4
Vykdytojas					
Kv. paž. Nr.	Vardas, pavardė	Parašas	Data		
1GKV-...			2024-02	A.V.	
Užsakovas		Mastelis	Lapo Nr.	Lapų sk.	
		1:500	1	1	

UAB „Šakių archiprojektas“

Gimnazijos g.3A., Šakių m.
Šakių rajono savivaldybė
LT-71115

PROJEKTINIAI PASIŪLYMAI

OBJEKTAS : _____ *PAGALBINIŲ ŪKIO PASTATŲ STATYBOS*
ŠAKIŲ R.SAV., SINTAUTUOSE , PIEVŲ G.9 PROJEKTAS

STATYBOS RŪŠIS _____ *NAUJO PASTATO STATYBA*

UŽSAKOVAS: _____ *J.U.*

ADRESAS : _____ *ŠAKIŲ R.SAV., SINTAUTAI , PIEVŲ G.9*

1. SKLYPAS

Žemės paskirtis – žemės ūkio.

Užstatymas – žemės sklype yra gyvenamas namas ir pagalbiniai pastatai .

Sklypo plotas _____ 0,6500 ha

Esamas užstatymo plotas _____ 358,00 m².

Numatomas užstatymo plotas _____ 180,00 m².

Užstatymo tankumas _____ 4,0 %

Užstatymo intensyvumas _____ 6,0 %

Specialiosios žemės ir miško naudojimo sąlygos:

VI sk.8 skirsnis . Paviršinių vandens telkinių pakrantės apsaugos juostos.

VI sk.7 skirsnis . Paviršinių vandens telkinių apsaugos zonos.

VI sk.2 skirsnis . Melioruotos žemės ir melioracijos statinių apsaugos juostos.

III sk.4 skirsnis .Elektros tinklų apsaugos juostos.

2.BENDRIEJI DUOMENYS

Numatomas pagalbinių ūkių paskirties pastatų statybos projektas: neypatingas pagalbinių ūkių pastatas ir II gr. nesudėtingas pagalbinis pastatas.

Į projektuojamą pastatą / neypatingas / bus galima patekti iš kiemo pusės pro numatomas duris ir iš gatvės pusės pro numatomus vartus . Rengiamas statinio projektas užtikrins esminius statinio reikalavimus: mechaninį atsparumą ir pastovumą, gaisrinę saugą, higieną, sveikatą ir aplinkos apsaugą.Gaisrinė sauga: rekonstruojami ir statomi statiniai priklauso III atsparumo ugniai grupei.Minimalus konstrukcijų atsparumas ugniai ir maksimali ugnies plitimo riba konstrukcijoms nustatoma pagal Gaisrinės saugos pagrindinius reikalavimus.Aplink pastatą ,aikštelėje ir ant kelio gaisrų gesinimo ir gelbėjimo

automobiliams privažiuoti paliekami laisvi pravažiavimai, nesodinami medžiai, nesukuriamos kitos kliūtys. Įrengiamas žemėjimas ir žaibosauga. Higiena, sveikata, aplinkos apsauga: statinyje naudojamos sertifikuotos, žmogaus sveikatai nekenksmingos medžiagos. Produktų ir jų aplinkos projektavimo principai, pabrėžiantys, kad produktai turi būti projektuojami bei kuriami taip, kad jie būtų universaliai pritaikyti naudojimui kiek įmanoma didesnei žmonių grupei, neintegruojant papildomų produkto savybių, kurios būtų specialiai skirtos tik tam tikrai vienai žmonių grupei, o kitoms ne. Aplinka projektuojama universali. Naudojimo sauga: statiniai numatomi suprojektuoti taip, kad būtų išvengta nelaimingų atsitikimų. Metalų konstrukcijos- žemintos. Dangos parenkamos pagal slidumo klasę. Apsauga nuo triukšmo: pastato atitvarinės konstrukcijos užtikrina norminę garso izoliaciją. Pastato viduje triukšmo šaltinių nebus.

3. STATINIŲ PAGRINDINĖS CHARAKTERISTIKOS, PASKIRTIS

Pagalbinio ūkio paskirties pastatas, pagal STR 1.01.03:2017 „Statinių klasifikavimas“ 7.17 punktą priskiriamas pagalbinio ūkio paskirties pastatams - statinys priskiriamas neypatingų statinių kategorijai.

Sienos – pastato laikanti konstrukcija- metalo konstrukcijos.

Pamatai . Stulpiniai betoniniai su rostverku.

Grindys. Betoninės.

Durys – standartinės.

4. STATINIŲ INŽINERINIS APRŪPINIMAS, PRIVAŽIAVIMO KELIAI

Elektra – esamas įvadas.

Vandentiekis- esamas .

Nuotekos- esami tinklai.

Lietaus nuotekos- esami tinklai.

Privažiavimas prie pastato - esamas.

5. STATYBOS ĮTAKA APLINKAI, GYVENTOJAMS, GRETIMOMS TERITORIJOMS

Pastato rekonstravimas neigiamos įtakos eksploatacijos ir statybos laikotarpiu tretims asmenims neturės.

6. PREVENŠINĖS PRIEMONĖS APSAUGAI NUO SMURTO IR VANDALIZMO

Duryse įrengiami patikimi užraktai.

7. APLINKOS PRITAIKYMAS ŽMONĖMS SU NEGALIA

Pagal paskirtį nebūtina pastatus pritaikyti žmonėms su negalia.

8. TREČIŪJŲ ASMENŲ GYVENIMO IR VEIKLOS SĄLYGŲ UŽTIKRINIMAS.

Statybos metu trečiųjų asmenų judėjimui netrukdoma .

Statinys nepadidina aplinkos taršos.

9. PROJEKTINIAI PASIŪLYMAI RENGiami PAGAL ŠIUOS TEISĖS AKTUS

1. įstatymus, Vyriausybės nutarimus:

1.1. Lietuvos Respublikos statybos įstatymą .

1.2. Lietuvos Respublikos teritorijų planavimo įstatymą .

2. statybos techninius reglamentus:

2.1. STR 1.04.04:2017 "Statinio projektavimas, projekto ekspertizė"

2.2. STR 1.01.08:2002 "Statinio statybos rūšys" (Žin., 2002, Nr. 119-5372);

2.3. STR 2.01.01(3):1999 "Esminiai statinio reikalavimai. Higiena, sveikata, aplinkos apsauga" (Žin., 2000, Nr. 8-215);

2.4. STR 2.01.01(4):2008 "Esminis statinio reikalavimas "Naudojimo sauga" (Žin., 2008, Nr. 1-34);

2.5. STR 2.05.03:2003 "Statybinių konstrukcijų projektavimo pagrindai" (Žin., 2003, Nr. 59-2682);

2.6. STR 2.05.04:2003 "Poveikiai ir apkrovos" (Žin., 2003, Nr. 59-2683);

2.7. STR 2.05.13: 2004 "Statinių konstrukcijos. Grindys" (Žin., 2004, Nr. 56-1949);

2.8. STR 1.01.03:2017 "Statinių klasifikavimas " .

3. normatyvinius aplinkos apsaugos dokumentus:

3.1. patvirtintą Lietuvos Respublikos aplinkos ministro 2007 m. gruodžio 21 d. įsakymu Nr. D1-694 „Dėl Atskirųjų rekreacinės paskirties želdynų plotų normų ir Priklausomųjų želdynų normų (plotų) nustatymo tvarkos aprašo patvirtinimo“ (Žin., 2007, Nr. 137-5624).

4. Lietuvos higienos normas ir kitus sveikatos priežiūros teisės aktus:

4.1. HN 35:2007 "Didžiausia leidžiama cheminių medžiagų (teršalų) koncentracija gyvenamosios aplinkos ore" (Žin., 2007, Nr. 55-2162);

4.2. HN 50:2003 "Visą žmogaus kūną veikianti vibracija: didžiausi leidžiami dydžiai ir matavimo reikalavimai gyvenamuosiuose bei visuomeniniuose pastatuose" (Žin., 2004, Nr. 45-1490);

4.3. HN 24:2003 "Geriamojo vandens saugos ir kokybės reikalavimai" (Žin., 2003, Nr. 79-3606);

4.4. HN 16:2006 "Medžiagų ir gaminių, skirtų liestis su maistu, specialieji sveikatos saugos reikalavimai" (Žin., 2006, Nr. 58-2069);

4.5. HN 36:2009 "Draudžiamos ir ribojamos medžiagos" (Žin., 2009, Nr. 83-3451);

4.6. HN 105:2004 "Polimeriniai statybos produktai ir polimerinės baldinės medžiagos" (Žin., 2004, Nr. 182-6745);

Rengėjas _____

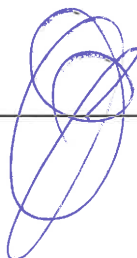

Juozas Vaičiūnas At. Nr.8897

PIRMO AUKŠTO PLANAS M 1 :100

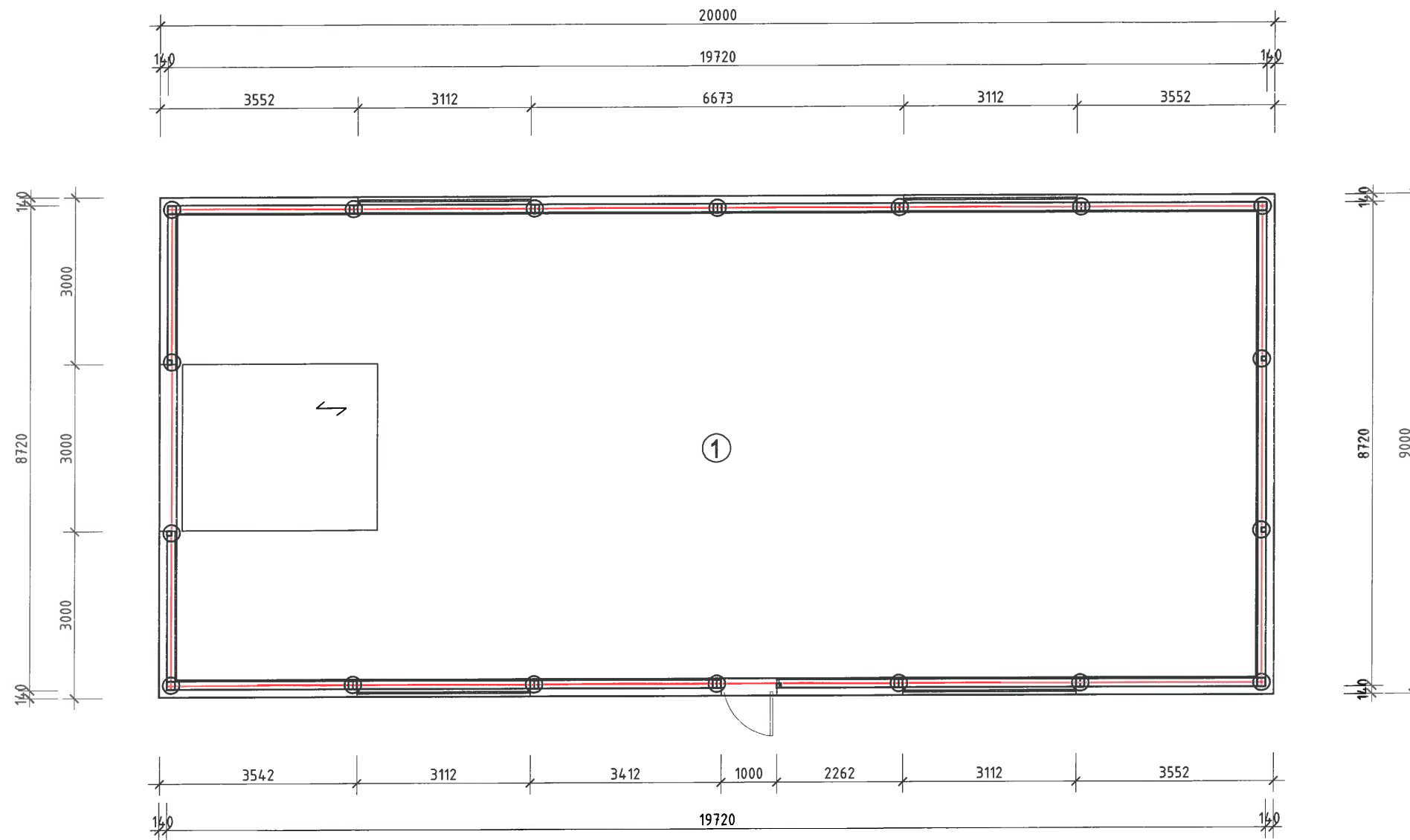

PIRMO AUKŠTO PATALPŲ EKSPLIKACIJA :

1. Pagalbinė patalpa _____ 171,55 m².



UAB "ŠAKIŲ ARCHIPROJEKTAS" Į.K. 274818430 Šakiai, Gimnazijos g.3A		PAGALBINIO ŪKIO PASKIRTIES PASTATO STATYBOS ŠAKIŲ RAJONO SAV., SINTAUTŲ SEN., SINTAUTŲ MSTL., PIEVŲ G. 9 , PROJEKTAS	
Atestato Nr.		Pareigos	Vardas , Pavardė
8897		Proj. vadovas	Juozas Vaičiūnas
LT		J.U.	
24008-01-TDP-BR		Lapas	Lapų
		1	8

PAGALBINIS ŪKIO PASTATAS
PIRMO AUKŠTO PLANAS
Laida
0

PJŪVIS A-A M 1:100

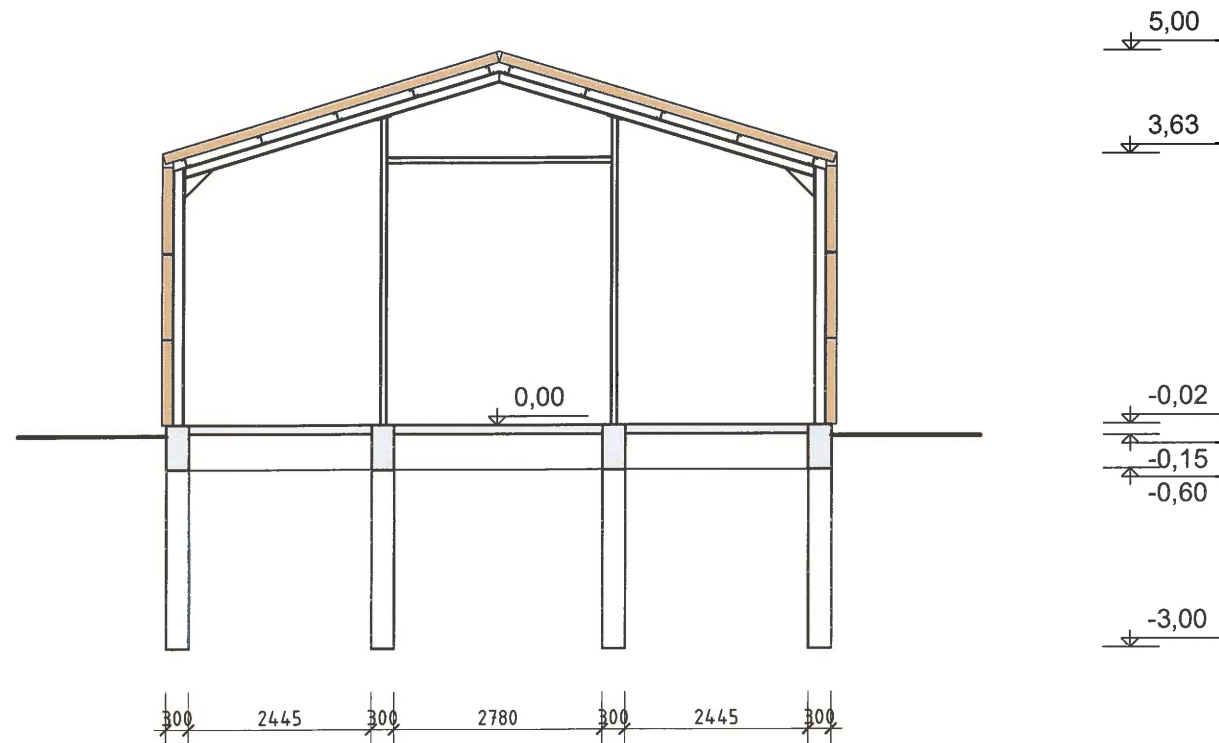

UAB "ŠAKIŲ ARCHIPROJEKTAS" Į.K. 274818430 Šakiai, Gimnazijos g.3A				PAGALBINIO ŪKIO PASKIRTIES PASTATO STATYBOS ŠAKIŲ RAJONO SAV., SINTAUTŲ SEN., SINTAUTŲ MSTL., PIEVŲ G. 9 , PROJEKTAS	
PAGALBINIS ŪKIO PASTATAS					
Atestato Nr.	Pareigos	Vardas , Pavardė	Parašas		
8897	Proj. vadovas	Juozas Vaičiūnas		PJŪVIS A-A	Laida 0
LT	J.U.	24008-01-TDP-BR		Lapas 2	Lapų 8

VAKARINIS FASADAS M 1 :100

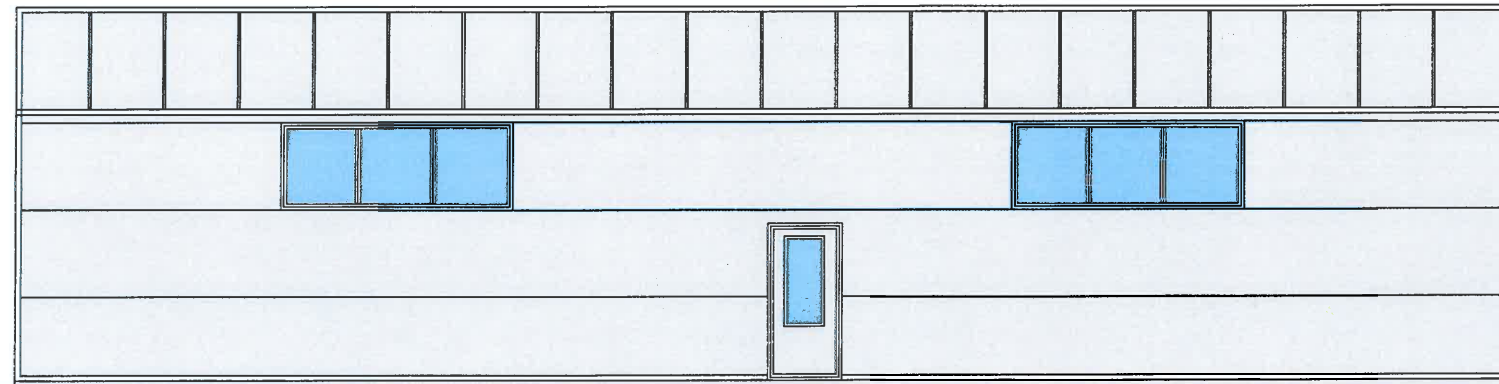

ŠIAURINIS FASADAS M 1 :100

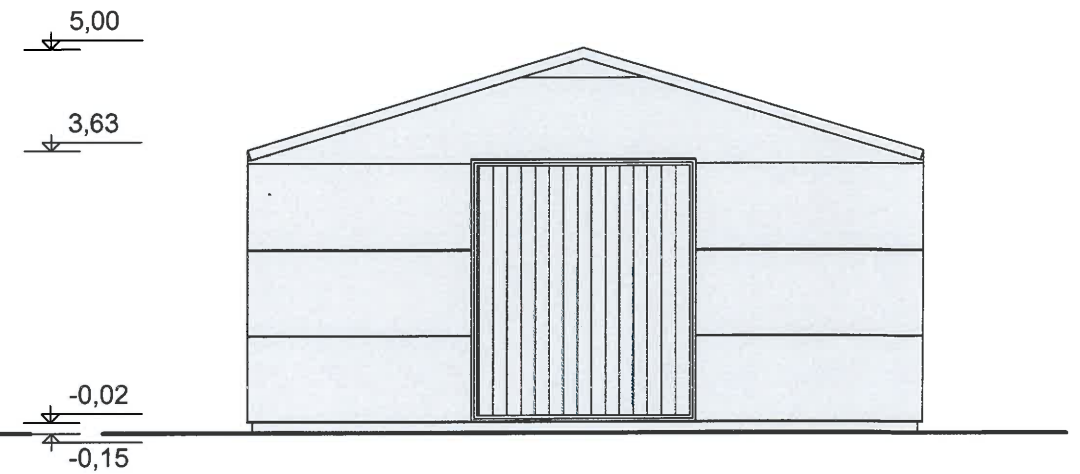

FASADŲ APDAILOS TIPAI

Pavadinimas	Apdailos tipas	Spalva
Stogas	Sandwich stogo pl. Spalva- t.pilka RAL CLASSIC 7040	
Sienos	Sandwich sieninės pl. Spalva - pilka CLASSIC 7040	
Cokolis	Lygus tinkas. Spalva-pilka RAL CLASSIC 7040	
Langai	Plast. Spalva - balta	
Lauko durys	Plast. Spalva - pilka	
Lietvamzdžiai	Padengto plieno skarda. Spalva- pilka, neblizgi.	
Latakai	Padengto plieno skarda. Spalva- pilka, neblizgi	

Langų ir lauko durų spalva derinama prie stogo dangos.
 Atspalvis tikslinamas pagal langų ir durų gamintojo spalvų paletę.
 Profiluotos padegtos plieno skardos spalva pagal ruokki spalvų paletę.
 Langų ir durų spalva pagal "RAL KLASSIC" spalvų paletę.
 Apdailinių medžiagų atspalvis tikslinamas pagal gamintojų spalvų paletes.



UAB "ŠAKIŲ ARCHIPROJEKTAS" Į.K. 274818430 Šakiai, Gimnazijos g.3A				PAGALBINIO ŪKIO PASKIRTIES PASTATO STATYBOS ŠAKIŲ RAJONO SAV., SINTAUTŲ SEN., SINTAUTŲ MSTL., PIEVŲ G. 9 , PROJEKTAS	
PAGALBINIS ŪKIO PASTATAS					
Atestato Nr.	Pareigos	Vardas , Pavardė	Parašas	FASADAI	Laida
8897	Proj. vadovas	Juozas Vaičiūnas			0
LT	J.U.	24008-01-TDP-BR		Lapas	Lapų
				3	8

RYTINIS FASADAS M 1 :100

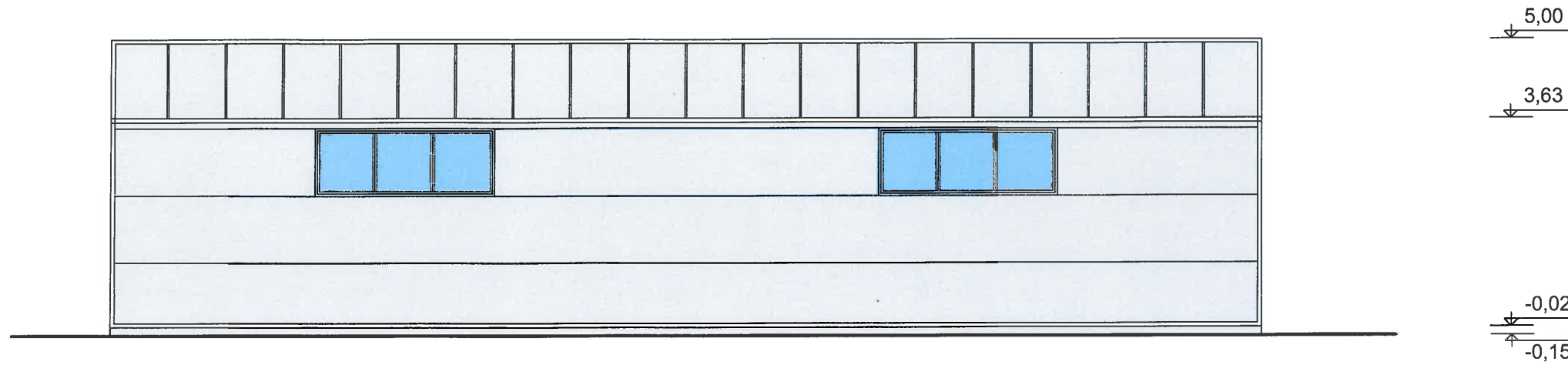

FASADŲ APDAILOS TIPAI

Pavadinimas	Apdailos tipas	Spalva
Stogas	Sandwich stogo pl. Spalva- t.pilka RAL CLASSIC 7040	
Sienos	Sandwich sieninės pl. Spalva - pilka CLASSIC 7040	
Cokolis	Lygus tinkas. Spalva-pilka RAL CLASSIC 7040	
Langai	Plast. Spalva - balta	
Lauko durys	Plast. Spalva - pilka	
Lietvamzdžiai	Padengto plieno skarda. Spalva- pilka, neblizgi.	
Latakai	Padengto plieno skarda. Spalva- pilka, neblizgi	

Langų ir lauko durų spalva derinama prie stogo dangos.
 Atspalvis tikslinamas pagal langų ir durų gamintojo spalvų paletę.
 Profiluotos padegtos plieno skardos spalva pagal ruukki spalvų paletę.
 Langų ir durų spalva pagal "RAL KLASSIC" spalvų paletę.
 Apdailinių medžiagų atspalvis tikslinamas pagal gamintojų spalvų paletes.

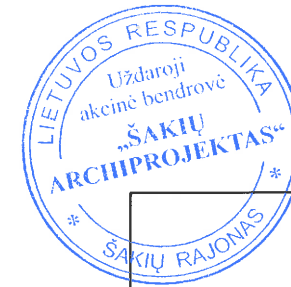

UAB "ŠAKIŲ ARCHIPROJEKTAS" Į.K. 274818430 Šakiai, Gimnazijos g.3A				PAGALBINIO ŪKIO PASKIRTIES PASTATO STATYBOS ŠAKIŲ RAJONO SAV., SINTAUTŲ SEN., SINTAUTŲ MSTL., PIEVŲ G. 9 , PROJEKTAS	
				PAGALBINIS ŪKIO PASTATAS	
Atestato Nr.	Pareigos	Vardas , Pavardė	Parašas	FASADAI	
8897	Proj. vadovas	Juozas Vaičiūnas		Laida	0
LT	J.U.	24008-01-TDP-BR		Lapas	Lapų
				4	8

METALO KONSTRUKCIJOS M 1 :100

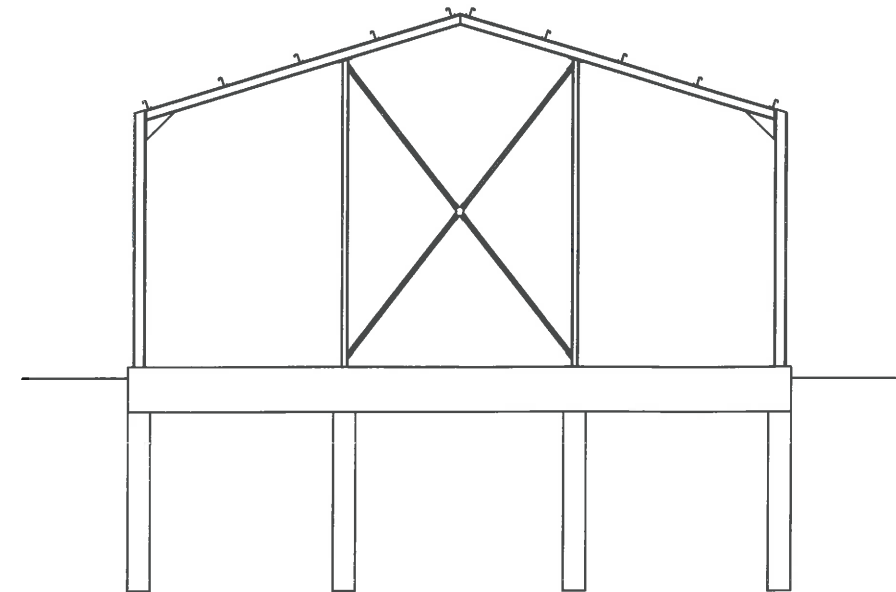
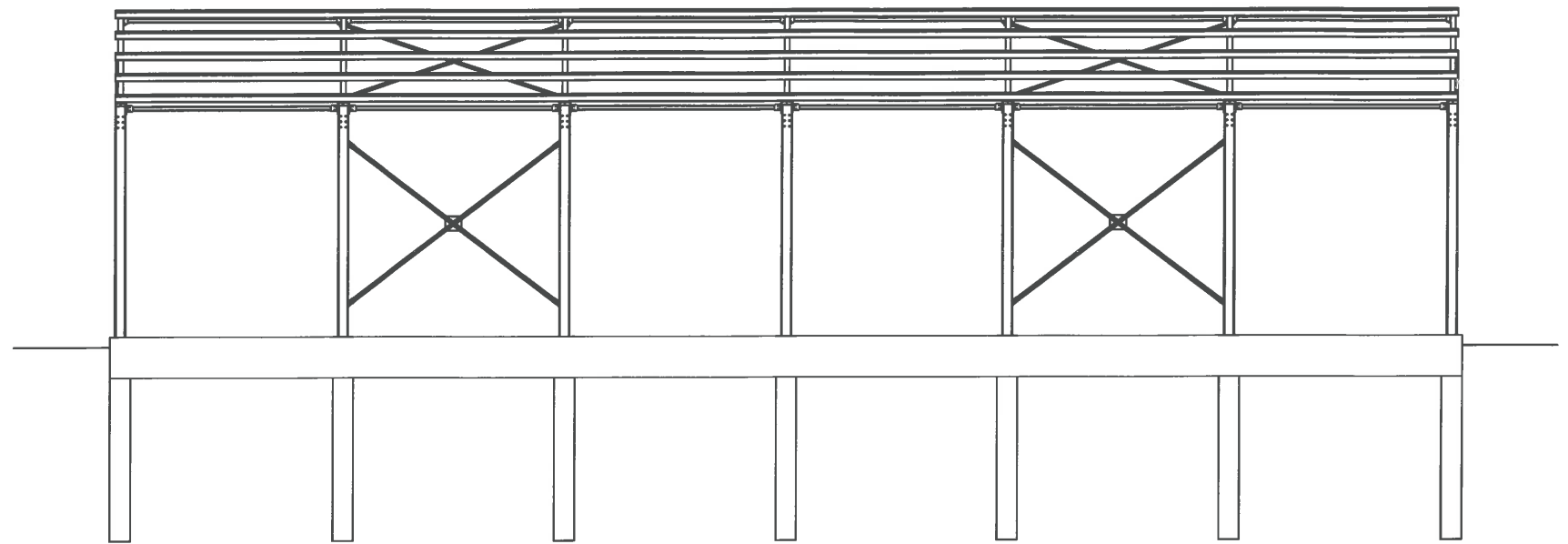
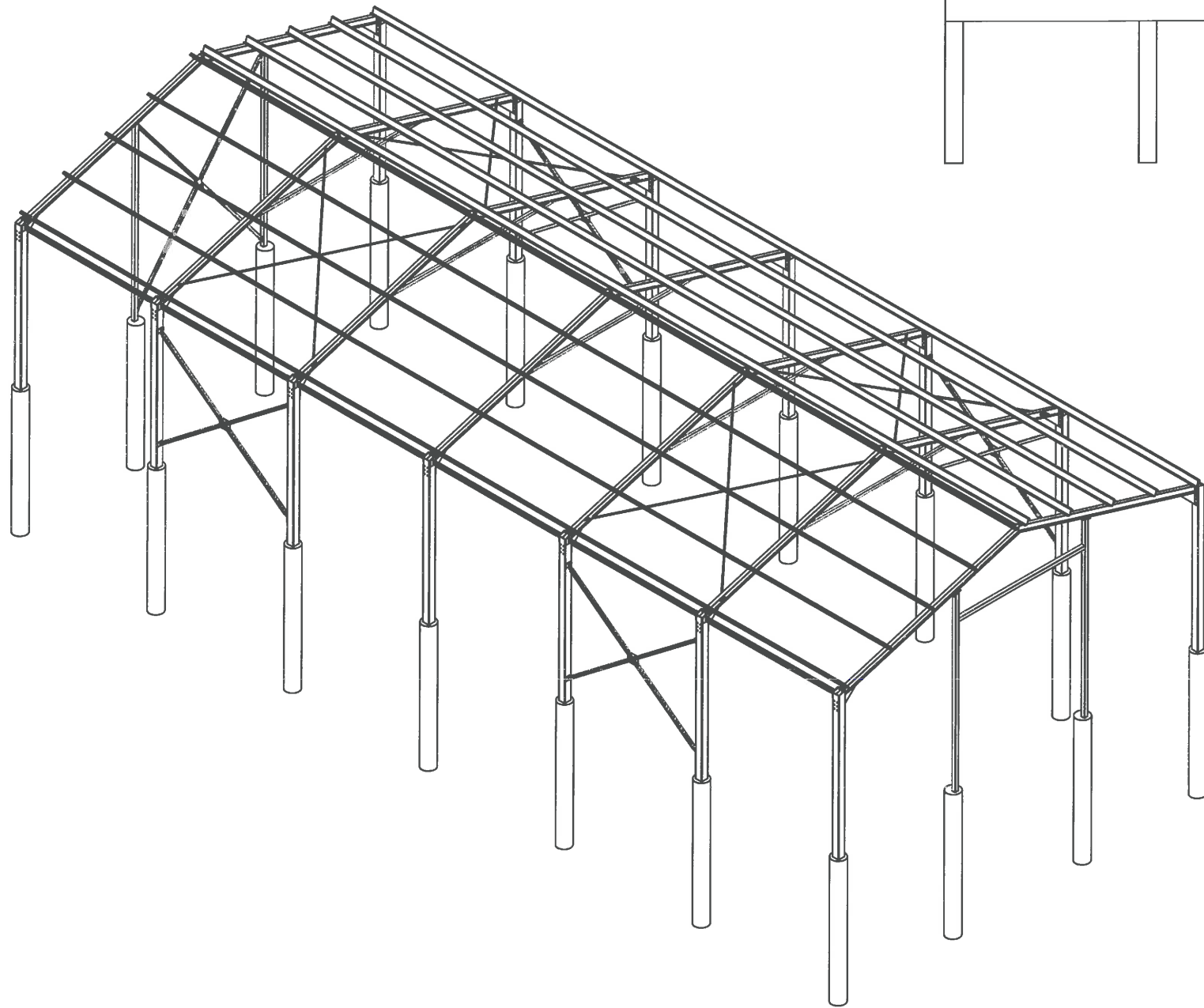

UAB "ŠAKIŲ ARCHIPROJEKTAS" Į.K. 274818430 Šakiai, Gimnazijos g.3A				PAGALBINIO ŪKIO PASKIRTIES PASTATO STATYBOS ŠAKIŲ RAJONO SAV., SINTAUTŲ SEN., SINTAUTŲ MSTL., PIEVŲ G. 9 , PROJEKTAS	
				PAGALBINIS ŪKIO PASTATAS	
Atestato Nr.	Pareigos	Vardas , Pavardė	Parašas	METALO KONSTRUKCIJOS	
8897	Proj. vadovas	Juozas Vaičiūnas		Laida	0
LT	J.U.			Lapas	Lapų
				24008-01-TDP-BR	5 8