

Projekto pavadinimas

VIENO BUTO GYVENAMOJO NAMO 1A2P (UNIK.NR. 5299-3031-9016) KAUNO R. SAV., UŽLIEDŽIŲ SEN., GIRAITĖS K., KLEVŲ G. 12, REKONSTRUKCIJOS PROJEKTAS.

Statytojas

S.Z. ir N.Z.

Statybos vieta

KAUNO R. SAV., UŽLIEDŽIŲ SEN., GIRAITĖS K., KLEVŲ G. 12

Sklypo unikalus Nr. 5283-0006-0134

Statinio kategorija

NEYPATINGAS STATINYS

Bylos žymuo, numeris

023/03-PP

Projektavimo stadija

PROJEKTINIAI PASIŪLYMAI

Projektuotojas

PROJEKTUOTOJAS VYTENIS MEŠKAUSKAS

Ind. veiklos vykd. pažyma Nr. 989927

Tel.: +370 653 31075;

El. p.: architektas.meskauskas@gmail.com

Projekto vadovas

Antanas Jonauskis

KAUNAS, 2023

AIŠKINAMASIS RAŠTAS

Statinio projekto pavadinimas: Vieno buto gyvenamojo namo 1A2p (unik.nr. 5299-3031-9016) Kauno r. sav., Užliedžių sen., Giraitės k., Klevų g. 12, rekonstrukcijos projektas.

Statytojas (užsakovas) S.Z. ir N.Z.

Projektuotojas. Projektą parengė Vytenis Meškauskas, Projekto vadovas - A. Jonauskis (kvalifikacijos atestatas Nr. A 1532).

Projekto rengimo pagrindas: Projektiniai pasiūlymai parengti pagal projektavimo užduotį, vadovaujantis teisės aktais, projektavimo sąlygomis ir kitais privalomaisiais projekto rengimo dokumentais.

Statybos rūšis pagal STR 01.01.08:2010 ("Statinio statybos rūšys"): Statinio rekonstravimas.

Statinio būsima paskirtis: Gyvenamosios paskirties (vieno buto) pastatas.

Statinio kategorija: neypatingas statinys.

Kultūros paveldo vertybės. Sklypas nepatenka į kultūros paveldo vertybių apsaugos zoną.

Žemės sklypo valdytojai. Privatūs asmenys.

PAŽINTINIAI DUOMENYS APIE ŽEMĖS SKLYPĄ

Statybos geografinė vieta

Šiuo projektu numatomi statybos darbai sklype - adresu Kauno r. sav., Užliedžių sen., Giraitės k., Klevų g. 12. Sklypo kadastrinis Nr. 5283/0006:134, plotas – 0,2686 ha. Pagrindinė naudojimo paskirtis – Kita; Naudojimo būdas – Gyvenamosios teritorijos.

Sklypas ribojasi su gyvenamosios paskirties sklypais, šiaurinėje ir rytinėje pusėse ribojasi su gatvėmis.

Žemės reljefas

Pagal topografinių tyrinėjimų duomenis žemės paviršius sklypo ribose lygus, esami sklypo plano sprendiniai ir aukščiai nekeičiami.

Esami želdiniai, pastatai

Sklype saugotinų medžių nėra. Sklype yra ūkinis pastatas, šiltnamis, voljeras, gyvenamasis vieno buto namas (rekonstruojamas).

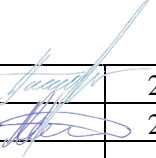
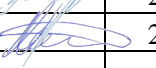
Kval. Dok. Nr..	PROJEKTUOTOJAS: Vytenis Meškauskas Tel.: +37065331075				VIENO BUTO GYVENAMOJO NAMO 1A2P (UNIK.NR. 5299-3031-9016) KAUNO R. SAV., UŽLIEDŽIŲ SEN., GIRAITĖS K., KLEVŲ G. 12, REKONSTRUKCIJOS PROJEKTAS.			
A1532	PV/PDV	A.Jonauskis		2023	BENDRASIS AIŠKINAMASIS RAŠTAS		Laida	
	PROJ.	V.Meškauskas		2023			O	
LT	STATYTOJAS: S.Z. ir N.Z.				023/02-PP-AR		Lapas	Lapų
						1	3	

Inžineriniai tinklai

Sklypo ribose įrengti elektros, ryšių, dujotiekio, vandentiekio, kanalizacijos tinklai.

Kultūros paveldo vertybės

Sklypas nepatenka į kultūros paveldo vertybių apsaugos zoną.

SKLYPO PLANO PROJEKTINIAI SPRENDINIAI

Pastatų išdėstymas sklype, funkcinis ryšys

Rekonstruojamas esamas gyvenamosios paskirties vieno buto pastatas. Rekonstruojamas pastatas esamais kietų dangų praėjimais ir pravažiuojimais susietas su esamu įvažiavimu sklypo šiaurinėje pusėje, esamais pagalbiniu ūkio pastatais. Į pastatą patenkama pro šiaurinėje pastato dalyje esantį įėjimą.

Projektu sklypo planiniai sprendiniai nekeičiami, inžineriniai tinklai ar statiniai neprojektuojami ir nekeičiami, paliekama esama situacija.

Pastatų, inžinerinių tinklų ir susisiekimo komunikacijų altitudžių parinkimas

Projektu sklypo planiniai sprendiniai nekeičiami, inžineriniai tinklai ar statiniai neprojektuojami ir nekeičiami, paliekama esama situacija.

Teritorijos vertikalus planavimas, lietaus vandens nuvedimas

Projektu sklypo planiniai sprendiniai nekeičiami, inžineriniai tinklai ar statiniai neprojektuojami ir nekeičiami, paliekama esama situacija.

Aplinkos tvarkymas, dangų įrengimas, teritorijos apželdinimas

Projektu sklypo planiniai sprendiniai nekeičiami, inžineriniai tinklai ar statiniai neprojektuojami ir nekeičiami, paliekama esama situacija. Esama apželdinta teritorijos dalis – 74 procentai.

Sklype įrengiami autotransporto privažiavimo keliai, stovėjimo aikštelės, pėsčiųjų takai

Projektu sklypo planiniai sprendiniai nekeičiami. Esamas įvažiavimas/išvažiuojimas į sklypą yra šiaurinėje pusėje iš Klevų gatvės. Privažiavimas užtikrinamas esamais kietų dangų privažiavimais bei aikštelėmis. Įvažiuojimo plotis ne mažesnis kaip 3,5 m. Sklypo ribose yra esamos 5 automobilių stovėjimo vietos: 4 automobiliai statomi esamoje trinkelio dangos aikštelėje, vienas automobilis statomas požeminiame garaže. Stovėjimo aikštelės už sklypo ribų nenumatomos.

Gaisriniams automobiliams skirtų pravažiuojimų aukštis turi būti ne mažesnis kaip 4,5 m, o plotis – ne mažesnis kaip 3,5 m (iki išsikišusių konstrukcijų). Gaisriniams automobiliams numatytas patekimas prie pastato vienos pusės. Sklype yra esama vieta gaisriniams automobiliams apsisukti (12x12m).

STATINIO ARCHITEKTŪRINIAI SPRENDINIAI

Rekonstruojamas vieno buto gyvenamosios paskirties pastatas

023/03-PP-AR	Lapas	Lapų	Laida
	2	3	0

Rekonstruojamame pastate perprojektuojami vidaus laiptai, jog šalia jų būtų galima įrengti asmeninio naudojimo neįgaliųjų keltuvaž; pirmame aukšte įrengiami nauji lauko laiptai bei vitrina su išėjimu į kiemą; antro aukšto pastogės erdvėje projektuojamas miegamasis bei koridorius; Mansardoje įrengiami du sandėliukai, įrengiama skylė grindyse asmeninio naudojimo neįgaliųjų keltuvui, atkeliama stogo dalis bei įrengiamas langas šio keltuvo įrengimui.

Esamas pastatas – mūrinis, apšiltintas akmens vata, tinkuotas. Stogas – daugiašlaitis, skardos dangos stogo apdaila.

Lietaus nuvedimas nuo stogo – esamais išoriniais lietvamzdžiais ir latakais.

Apdailos medžiagų ir konstrukcijų parinkimo motyvai

Rekonstruojamo pastato architektūra nekeičiama, naujais sprendiniais derinamasi prie esamos situacijos.

023/03-PP-AR	Lapas	Lapų	Laida
	3	3	0

Žemės sklypo išdėstymo schema



EKSPLIKACIJA

01	REKONSTRUOJAMAS NEYPATINGAS GYVENAMASIS NAMAS
02	ESAMAS ŪKINIS PASTATAS
03	ESAMAS ŠILTNAMIS
04	ESAMAS VOLJERAS

BENDRIEJI SKLYPO RODIKLIAI

RODIKLIO PAVADINIMAS	MATO VNT.	KIEKIS	
		PRIEŠ	PO
SKLYPO PLOTAS	m ²	2686	2686
UŽSTATYMO TANKUMAS	%	9	9
UŽSTATYMO INTENSYVUMAS	%	14	17
BENDRAS SKLYPO UŽSTATYMAS	m ²	239,99	239,99
APŽELDINTA TERITORIJA	%	74	74
AUTOMOBILIŲ STOVĖJIMO VIETŲ	vnt.	5	5

BENDRIEJI GYVENAMOJO NAMO (01) RODIKLIAI

RODIKLIO PAVADINIMAS	MATO VNT.	KIEKIS	
		PRIEŠ	PO
BENDRAS PASTATO PLOTAS	m ²	313,16	402,99
GYVENAMASIS PLOTAS	m ²	136,54	150,27
PAGALBINIS PLOTAS	m ²	60,96	132,63
NAUDINGAS PLOTAS	m ²	197,50	282,90
RŪSIO PLOTAS	m ²	115,66	120,09
PASTATO TŪRIS	m ³	1100	1150
AUKŠTŲ SKAIČIUS	vnt.	2	2
PASTATO AUKŠTIS	m	11,20	11,20
BUTŲ SKAIČIUS	vnt.	1	1
PASTATO UŽSTATYMO PLOTAS	m ²	173,01	173,01

SUTARTINIAI ŽYMĖJIMAI

	REKONSTRUOJAMAS PASTATAS
	NAUJAI PROJEKTUOJAMOS KONSTRUKCIJOS
	SKLYPO RIBA
	GRETIMŲ SKLYPŲ RIBOS
	STOGO RIBA
	ESAMAS ĮĖJIMAS Į PASTATĄ
	ESAMAS ĮVAŽIAVIMAS Į SKLYPĄ
	ESAMO PASTATO KAMPŲ KOORDINATĖS



PASTABOS:



- Projektu sklypo planiniai sprendiniai nekeičiami, inžineriniai tinklai ar statiniai neprojektuojami ir nekeičiami, paliekama esama situacija.
- Rekonstrukcijos metu iškeliami stogo dalis nuo kaimyninių sklypų ribų atitolusi daugiau nei 3 metrus, pastato aukštis sprendiniais nekeičiamas.
- Pastato aukštis skaičiuojamas išvedant vidurkį tarp 17 skirtingų pastato kampų aukščių. Pastato aukščio vidurkis 11,20 metro.
- Pastatui reikalingos 5 automobilių parkavimo vietos, esamoje kietų dangų aikštelėje telpa 4 automobiliai, viena vieta yra esamame garaže po pastatu.

0	2023-12	VISUOMENĖS INFORMAVIMUI;	
LAIDA	IŠLEIDIMO DATA	LAIDOS STATUSAS. KEITIMO PRIEŽASTIS (JEI TAIKOMA)	
KVAL. PATV. DOK. NR.	PROJEKTUOTOJAS - VYTENIS MEŠKAUSKAS Ind. veiklos pažyma Nr. 989927 Tel.: +37065331075 El. p.: architektas.meskauskas@gmail.com		PROJEKTO PAVADINIMAS: Vieno buto gyvenamojo namo 1A2p (unik.nr. 5299-3031-9016) Kauno r. sav., Užliedžių sen., Giraitės k., Klevų g. 12, rekonstrukcijos projektas
A 1532	PAREIGOS	VARDAS, PAVARDĖ	PARAŠAS
	PV/PDV	ANTANAS JONAUSKIS	
	ARCH	VYTENIS MEŠKAUSKAS	
STATYTOJAS:	S.Z. ir N.Z.		STATINIO NUMERIS IR PAVADINIMAS: GYVENAMASIS NAMAS (01)
LT	DOKUMENTO ŽYMUO:		DOKUMENTO PAVADINIMAS: SKLYPO NUŽYMĖJIMO PLANAS M 1:500
	23/03-PP-01		LAPAS 0
	1		LAPŲ 1

RŪSIO AUKŠTO PATALPŲ EKSPLIKACIJA

G-1	Garažas	30.16 m ²
R-1	Koridorius	4.55 m ²
R-2	Katilinė	5.55 m ²
R-3	San. mazgas	2.11 m ²
R-4	Sauna	5.58 m ²
R-5	Vonios patalpa	3.05 m ²
R-6	Dušo patalpa	1.53 m ²
R-7	Baseino patalpa	41.68 m ²
R-8	Poilsio patalpa	13.12 m ²
R-9	Pagalbinė patalpa	12.76 m ²
	Viso:	120.09 m²
	Bendras plotas	402.99 m ²

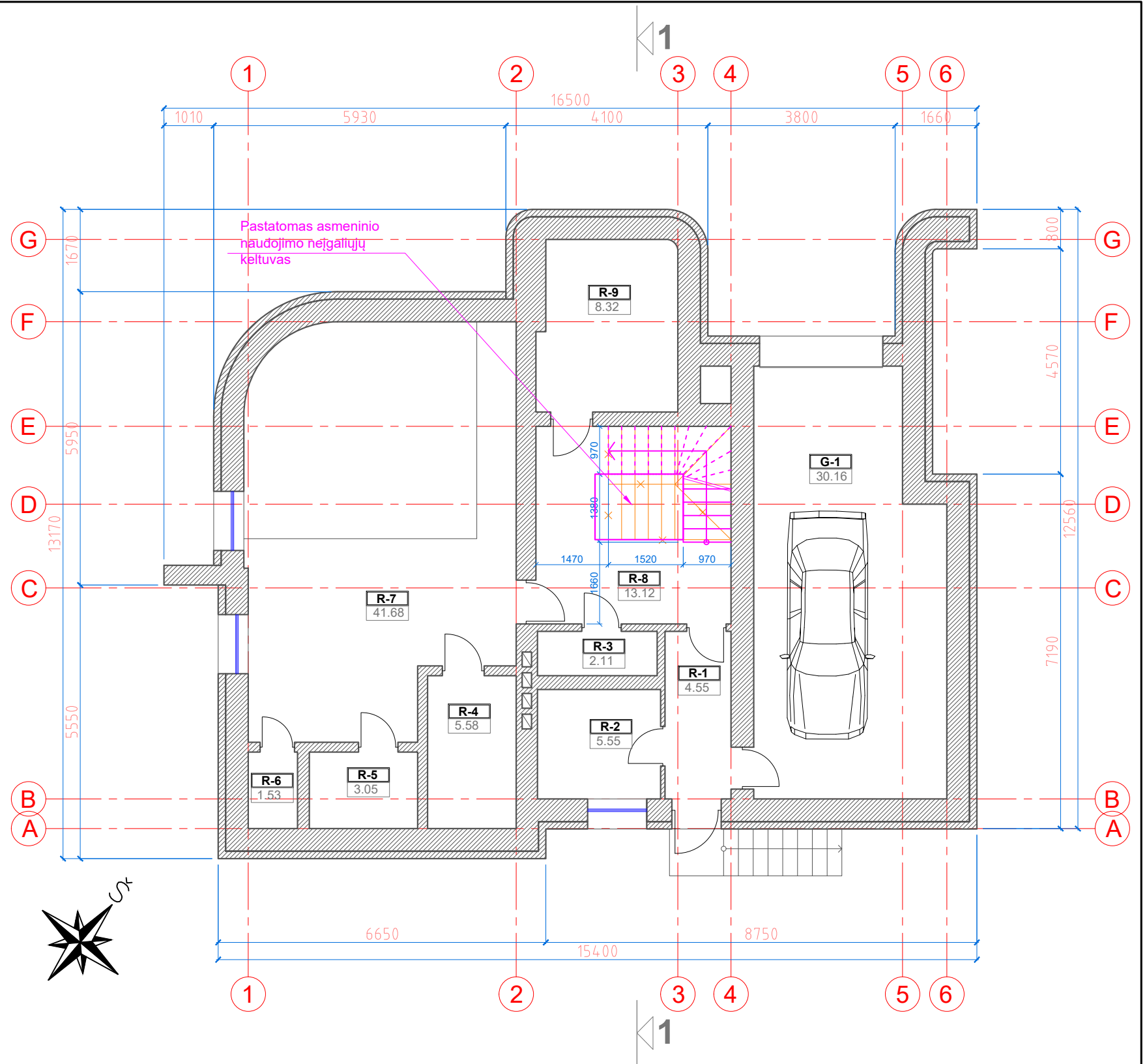

SUTARTINIAI ŽYMĖJIMAI

	Paliekamos esamos konstrukcijos
	Naikinamos esamos konstrukcijos
	Projektuojamos naujos konstrukcijos



PASTABOS:

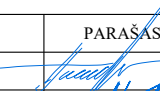



1. Matmenys pateikti milimetrais;
2. Durų slenksčiai ne aukštesni kaip 20 mm;
3. Vidaus matmenys sudėti nuo apdailinio sluoksnio;

0	2023-12	VISUOMENĖS INFORMAVIMUI;	
LAIDA	IŠLEIDIMO DATA	LAIDOS STATUSAS. KEITIMO PRIEŽASTIS (JEI TAIKOMA)	
KVAL. PATV. DOK. NR.	PROJEKTUOTOJAS - VYTENIS MEŠKAUSKAS Ind. veiklos pažyma Nr. 989927 Tel.: +37065331075 El. p.: architektas.meskauskas@gmail.com		PROJEKTO PAVADINIMAS: Vieno buto gyvenamojo namo 1A2p (unik.nr. 5299-3031-9016) Kauno r. sav., Užliedžių sen., Giraitės k., Klevų g. 12, rekonstrukcijos projektas
A 1532	PAREIGOS	VARDAS, PAVARDĖ	PARAŠAS
	PV/PDV	ANTANAS JONAUSKIS	
	ARCH	VYTENIS MEŠKAUSKAS	
			STATINIO NUMERIS IR PAVADINIMAS: GYVENAMASIS NAMAS (01)
			DOKUMENTO PAVADINIMAS: RŪSIO PLANAS M 1:100
LT	STATYTOJAS:	S.Z. ir N.Z.	DOKUMENTO ŽYMUO: 23/03-PP-00
			LAPAS 1
			LAPŲ 1

PIRMO AUKŠTO PATALPŲ EKSPLIKACIJA

1-1	Tambūras-rūbinė	22.84 m ²
1-2	Svetainė	22.75 m ²
1-3	Virtuvė	13.36 m ²
1-4	Sandėliukas	2.86 m ²
1-5	San. mazgas	1.98 m ²
1-6	Svečių kambarys	49.06 m ²
	Viso:	112.85 m²
	Bendras plotas	402.99 m ²

SUTARTINIAI ŽYMĖJIMAI

	Paliekamos esamos konstrukcijos
	Naikinamos esamos konstrukcijos
	Projektuojamos naujos konstrukcijos
	Projektuojami nauji langai

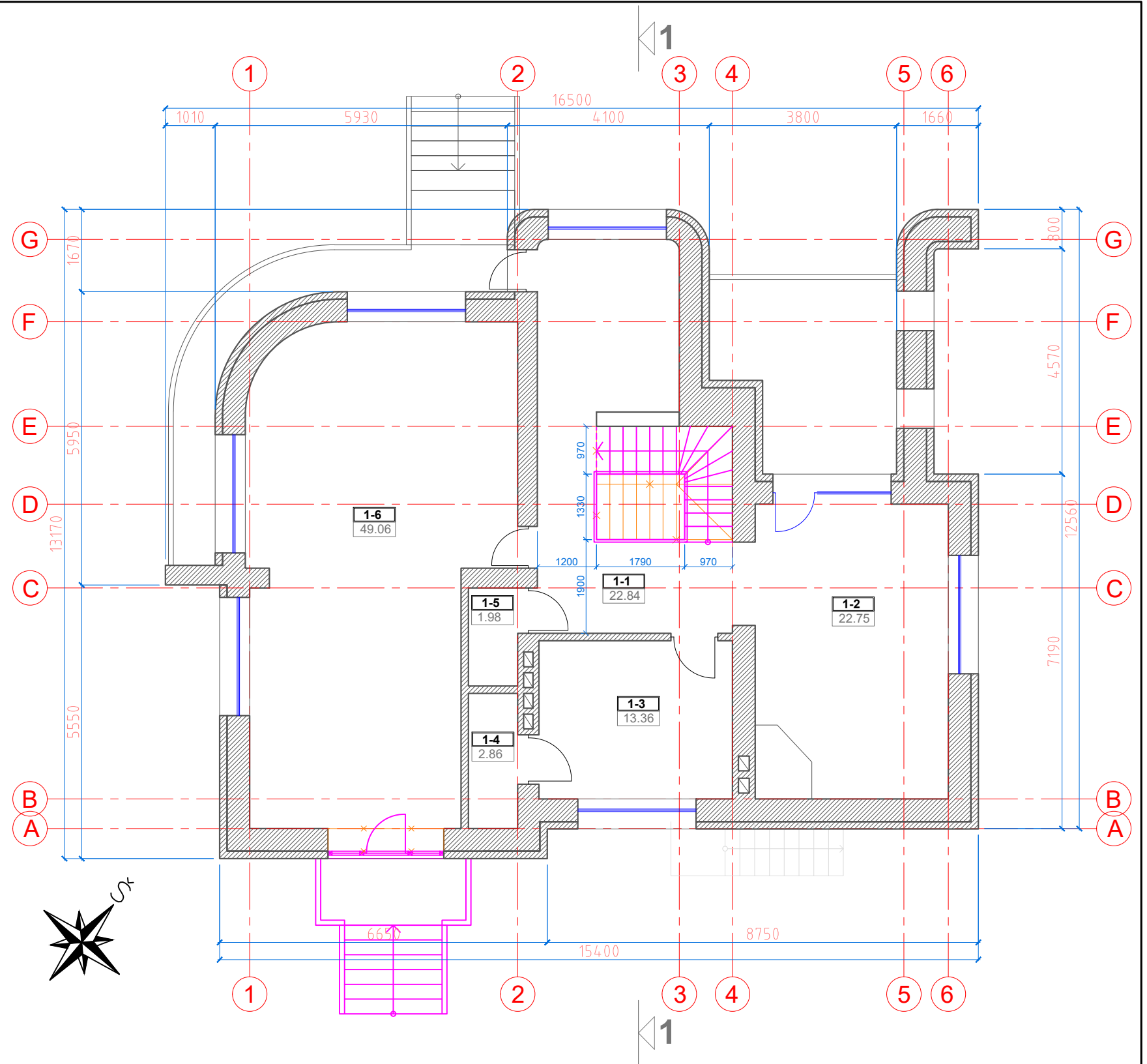

PASTABOS:



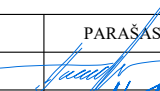
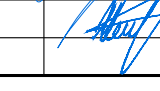

1. Matmenys pateikti milimetrais;
2. Durų slenkščiai ne aukštesni kaip 20 mm;
3. Vidaus matmenys sudėti nuo apdailinio sluoksnio;

0	2023-12	VISUOMENĖS INFORMAVIMUI;	
LAIDA	IŠLEIDIMO DATA	LAIDOS STATUSAS. KEITIMO PRIEŽASTIS (JEI TAIKOMA)	
KVAL. PATV. DOK. NR.	PROJEKTUOTOJAS - VYTENIS MEŠKAUSKAS Ind. veiklos pažyma Nr. 989927 Tel.: +37065331075 El. p.: architektas.meskauskas@gmail.com		PROJEKTO PAVADINIMAS: Vieno buto gyvenamojo namo 1A2p (unik.nr. 5299-3031-9016) Kauno r. sav., Užliedžių sen., Giraitės k., Klevų g. 12, rekonstrukcijos projektas
A 1532	PAREIGOS	VARDAS, PAVARDĖ	PARAŠAS
	PV/PDV	ANTANAS JONAUSKIS	
	ARCH	VYTENIS MEŠKAUSKAS	
			STATINIO NUMERIS IR PAVADINIMAS: GYVENAMASIS NAMAS (01)
			DOKUMENTO PAVADINIMAS: PIRMO AUKŠTO PLANAS M 1:100
			LAIDA 0
LT	STATYTOJAS:	S.Z. ir N.Z.	DOKUMENTO ŽYMUO: 23/03-PP-01
			LAPAS 1
			LAPŲ 1

ANTRO AUKŠTO PATALPŲ EKSPLIKACIJA

1-7	Holas	19.92 m ²
1-8	Vonios kambarys	12.85 m ²
1-9	Darbo kambarys	26.65 m ²
1-10	Miegamasis	25.23 m ²
1-11	Miegamasis	13.22 m ²
1-12	Koridorius	27.11 m ²
	Viso:	124.98 m²
	Bendras plotas	402.99 m ²

SUTARTINIAI ŽYMĖJIMAI

-  Paliekamos esamos konstrukcijos
-  Naikinamos esamos konstrukcijos
-  Projektuojamos naujos konstrukcijos
-  Patalpos aukščio linija 1.6m

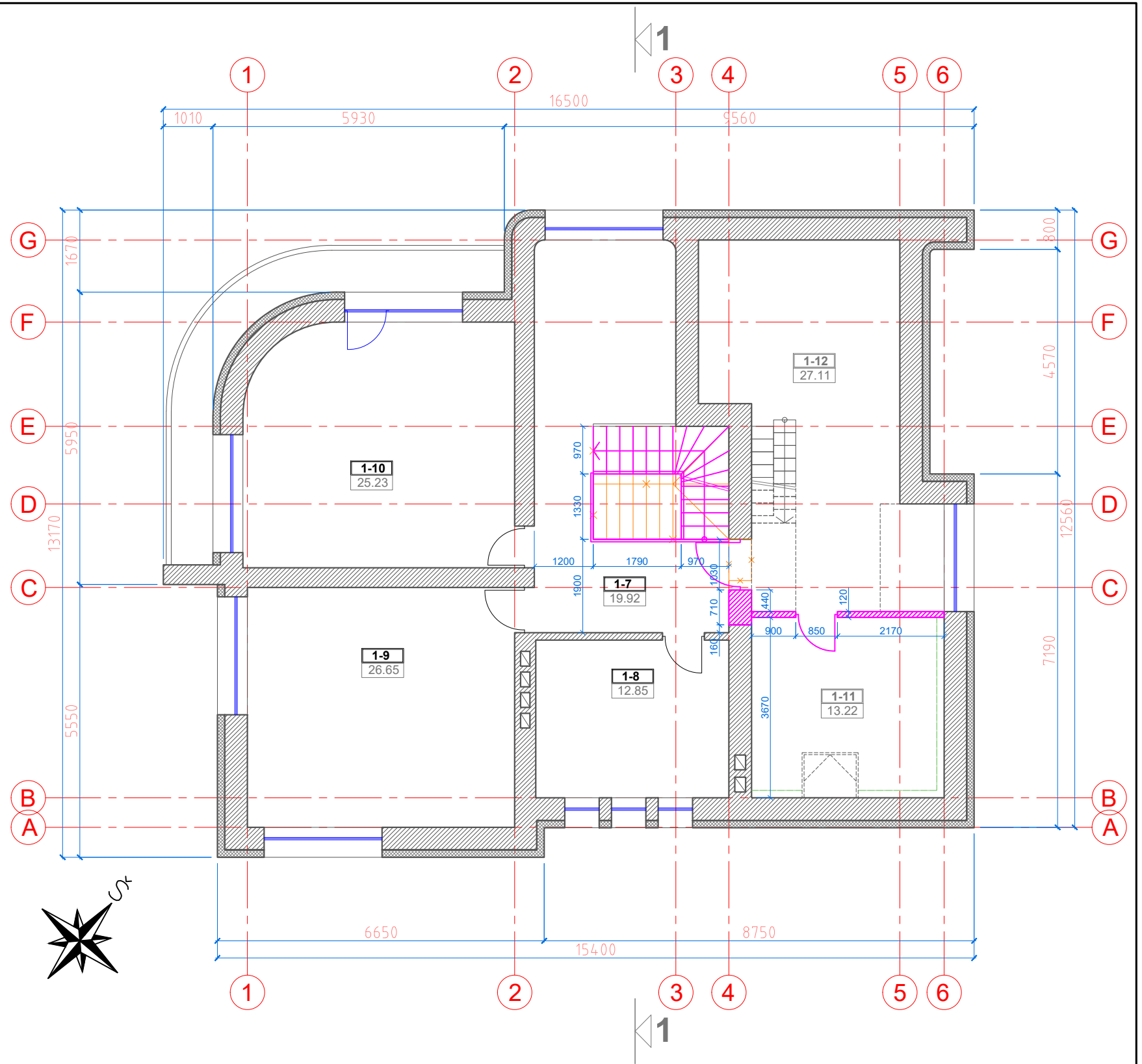

PASTABOS:



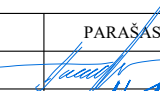
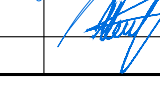

1. Matmenys pateikti milimetrais;
2. Durų slenksčiai ne aukštesni kaip 20 mm;
3. Vidaus matmenys sudėti nuo apdailinio sluoksnio;

0	2023-12	VISUOMENĖS INFORMAVIMUI;	
LAIDA	IŠLEIDIMO DATA	LAIDOS STATUSAS. KEITIMO PRIEŽASTIS (JEI TAIKOMA)	
KVAL. PATV. DOK. NR.	PROJEKTUOTOJAS - VYTENIS MEŠKAUSKAS Ind. veiklos pažyma Nr. 989927 Tel.: +37065331075 El. p.: architektas.meskauskas@gmail.com		PROJEKTO PAVADINIMAS: Vieno buto gyvenamojo namo 1A2p (unik.nr. 5299-3031-9016) Kauno r. sav., Užliedžių sen., Giraitės k., Klevų g. 12, rekonstrukcijos projektas
A 1532	PAREIGOS	VARDAS, PAVARDĖ	PARAŠAS
	PV/PDV	ANTANAS JONAUSKIS	
	ARCH	VYTENIS MEŠKAUSKAS	
LT	STATYTOJAS:	S.Z. ir N.Z.	STATINIO NUMERIS IR PAVADINIMAS: GYVENAMASIS NAMAS (01)
			DOKUMENTO PAVADINIMAS: ANTRO AUKŠTO PLANAS M 1:100
			DOKUMENTO ŽYMUO: 23/03-PP-02
			LAPAS 1
			LAPŲ 1

MANSARDOS AUKŠTO PATALPŲ
EKSPLIKACIJA

1-13	Sandėliukas	21.66 m ²
1-14	Sandėliukas	23.41 m ²
	Viso:	45.07 m²
	Bendras plotas	402.99 m ²

SUTARTINIAI ŽYMĖJIMAI

	Paliekamos esamos konstrukcijos
	Naikinamos esamos konstrukcijos
	Projektuojamos naujos konstrukcijos
	Patalpos aukščio linija 1.6m

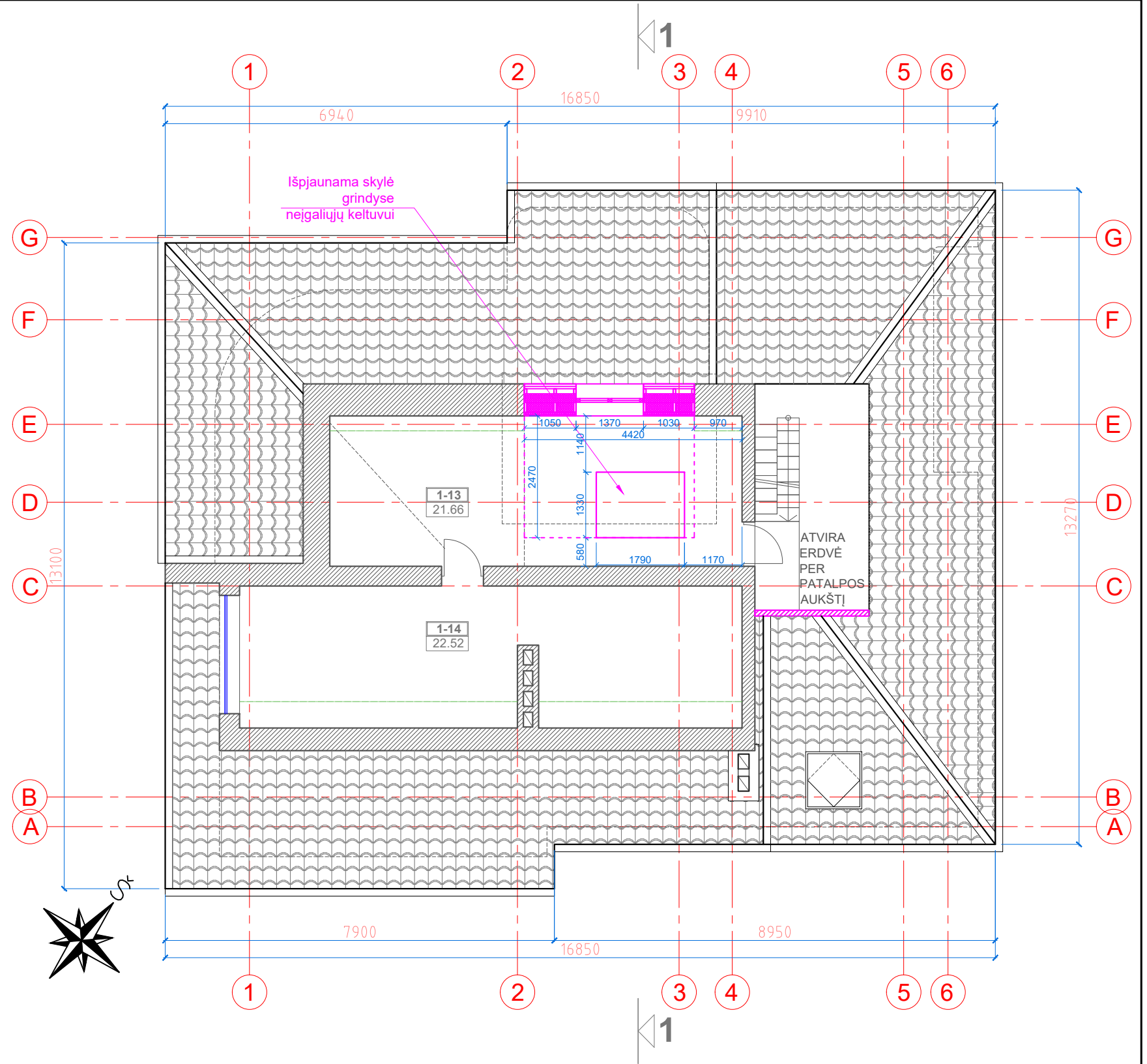

PASTABOS:

1. Matmenys pateikti milimetrais;
2. Durų slenksčiai ne aukštesni kaip 20 mm;
3. Vidaus matmenys sudėti nuo apdailinio sluoksnio;

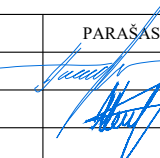
0	2023-12	VISOUMENĖS INFORMAVIMUI;		
LAIDA	IŠLEIDIMO DATA	LAIDOS STATUSAS. KEITIMO PRIEŽASTIS (JEI TAIKOMA)		
KVAL. PATV. DOK. NR.	PROJEKTUOTOJAS - VYTENIS MEŠKAUSKAS Ind. veiklos pažyma Nr. 989927 Tel.: +37065331075 El. p.: architektas.meskauskas@gmail.com		PROJEKTO PAVADINIMAS: Vieno buto gyvenamojo namo 1A2p (unik.nr. 5299-3031-9016) Kauno r. sav., Užliedžių sen., Giraitės k., Klevų g. 12, rekonstrukcijos projektas	
A 1532	PAREIGOS	VARDAS, PAVARDĖ	PARAŠAS	STATINIO NUMERIS IR PAVADINIMAS: GYVENAMASIS NAMAS (01)
	ARCH	VYTENIS MEŠKAUSKAS		DOKUMENTO PAVADINIMAS: MANSARDOS PLANAS M 1:100
LT	STATYTOJAS:	S.Z. ir N.Z.	DOKUMENTO ŽYMUO:	LAPAS LAPŲ
			23/03-PP-03	1 1

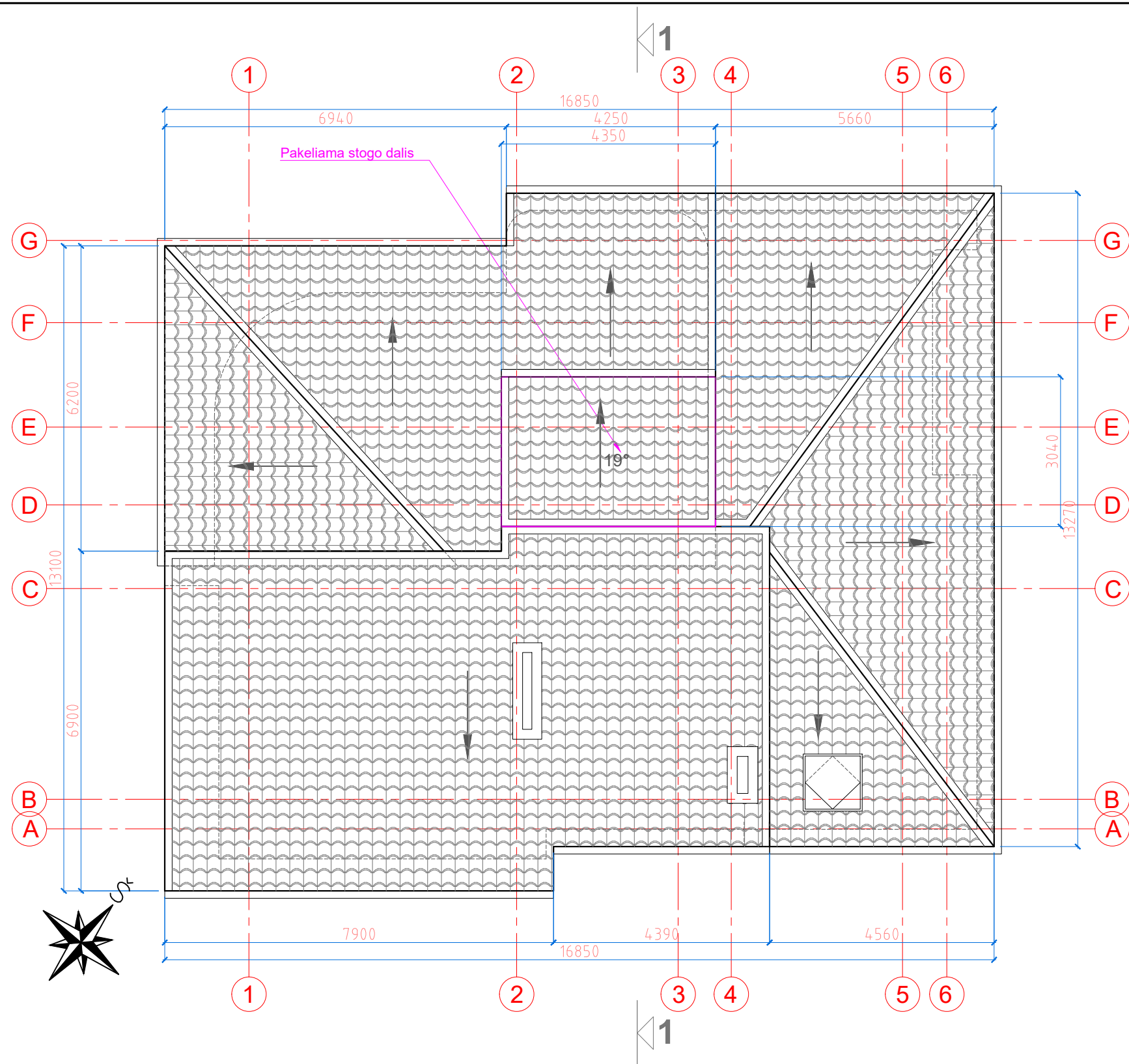

PASTABOS:

1. Matmenys pateikti milimetrais;
2. Stogo danga - čerpių imitacija, skarda, spalva - tamsiai ruda;
3. Stogo konstrukcijoje įrengti oro pritekėjimą užtikrinančią vėdinimą;
4. Lietaus nuvedimo sistemos latakai skardiniai - Ø125 mm, tvirtinami su nuolydžiu, inkarais kas 0.5 m;
5. Lietvamzdžiai skardiniai - Ø87 mm, tvirtinami prie sienų kas 1.0 m;
6. Prie stogo dangos tvirtinamos stogo sniego užtvartos;

0	2023-12	VISUOMENĖS INFORMAVIMUI;		
LAIDA	IŠLEIDIMO DATA	LAIDOS STATUSAS. KEITIMO PRIEŽASTIS (JEI TAIKOMA)		
KVAL. PATV. DOK. NR.	PROJEKTUOTOJAS - VYTENIS MEŠKAUSKAS Ind. veiklos pažyma Nr. 989927 Tel.: +37065331075 El. p.: architektas.meskauskas@gmail.com		PROJEKTO PAVADINIMAS: Vieno buto gyvenamojo namo 1A2p (unik.nr. 5299-3031-9016) Kauno r. sav., Užliedžių sen., Giraitės k., Klevų g. 12, rekonstrukcijos projektas	
A 1532	PAREIGOS	VARDAS, PAVARDĖ	PARŠAS	STATINIO NUMERIS IR PAVADINIMAS: GYVENAMASIS NAMAS (01)
	ARCH	VYTENIS MEŠKAUSKAS		DOKUMENTO PAVADINIMAS: STOGO PLANAS M 1:100
LT	STATYTOJAS:	S.Z. ir N.Z.		DOKUMENTO ŽYMUO: 23/03-PP-04
				LAPAS 1
				LAPŲ 1

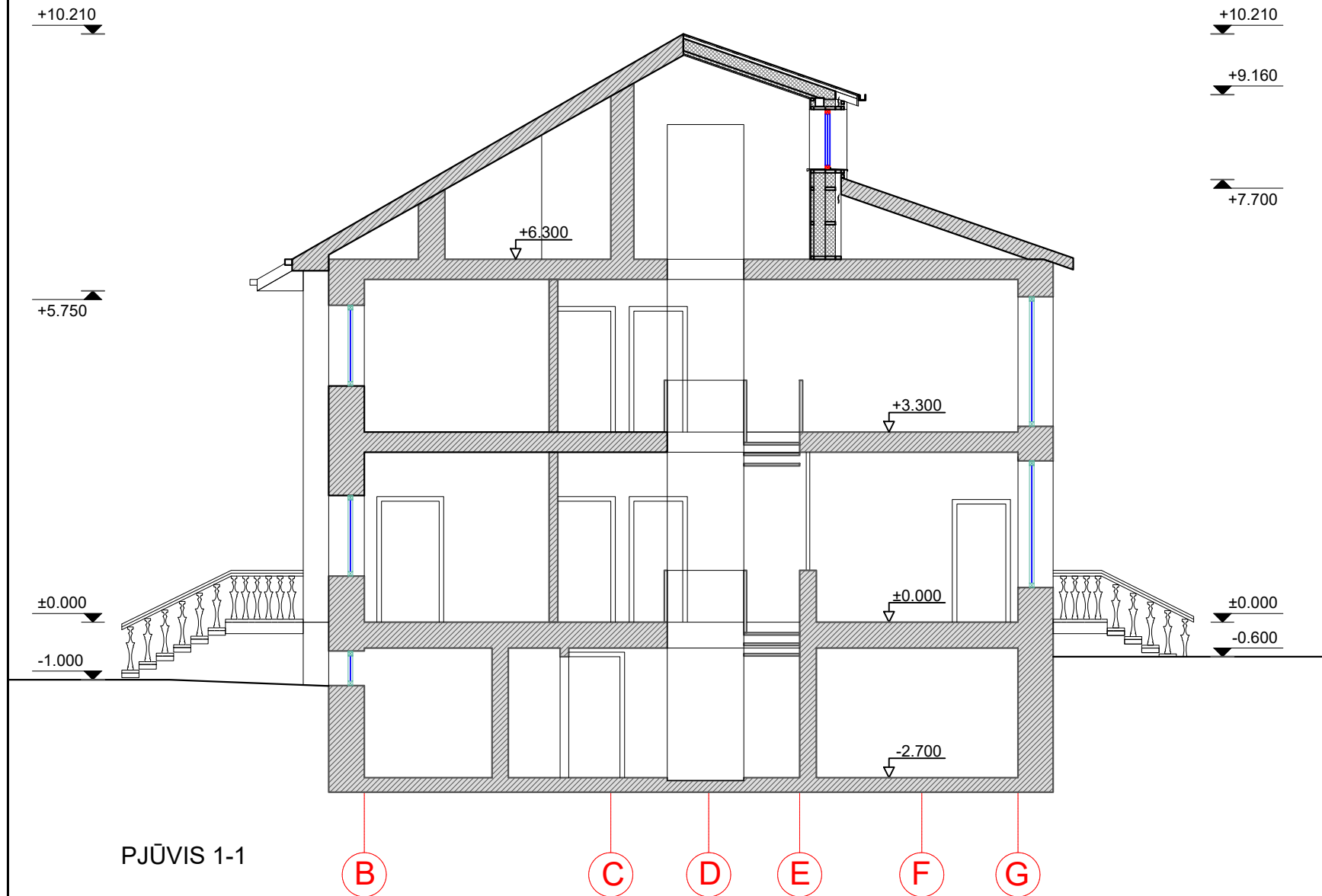

PJŪVIS 1-1

PASTABOS:

1. Brėžinyje matmenys pateikti milimetrais, altitudės metrais;
2. Durų slenksčiai ne aukštesni kaip 20 mm;
3. Mazgų detalizacijos pateiktos SK dalies brėžiniuose.

0	2023-12	VISUOMENĖS INFORMAVIMUI;		
LAIDA	IŠLEIDIMO DATA	LAIDOS STATUSAS. KEITIMO PRIEŽASTIS (JEI TAIKOMA)		
KVAL. PATV. DOK. NR.	PROJEKTUOTOJAS - VYTENIS MEŠKAUSKAS Ind. veiklos pažyma Nr. 989927 Tel.: +37065331075 El. p.: architektas.meskauskas@gmail.com		PROJEKTO PAVADINIMAS: Vieno buto gyvenamojo namo 1A2p (unik.nr. 5299-3031-9016) Kauno r. sav., Užliedžių sen., Giraitės k., Klevų g. 12, rekonstrukcijos projektas	
A 1532	PV/PDV	VARDAS, PAVARDĖ	PARAŠAS	STATINIO NUMERIS IR PAVADINIMAS: GYVENAMASIS NAMAS (01)
	ARCH	VYTENIS MEŠKAUSKAS		DOKUMENTO PAVADINIMAS: PJŪVIS M 1:100
LT	STATYTOJAS:	S.Z. ir N.Z.		DOKUMENTO ŽYMUO: 23/03-PP-05
				LAPAS 1
				LAPŲ 1

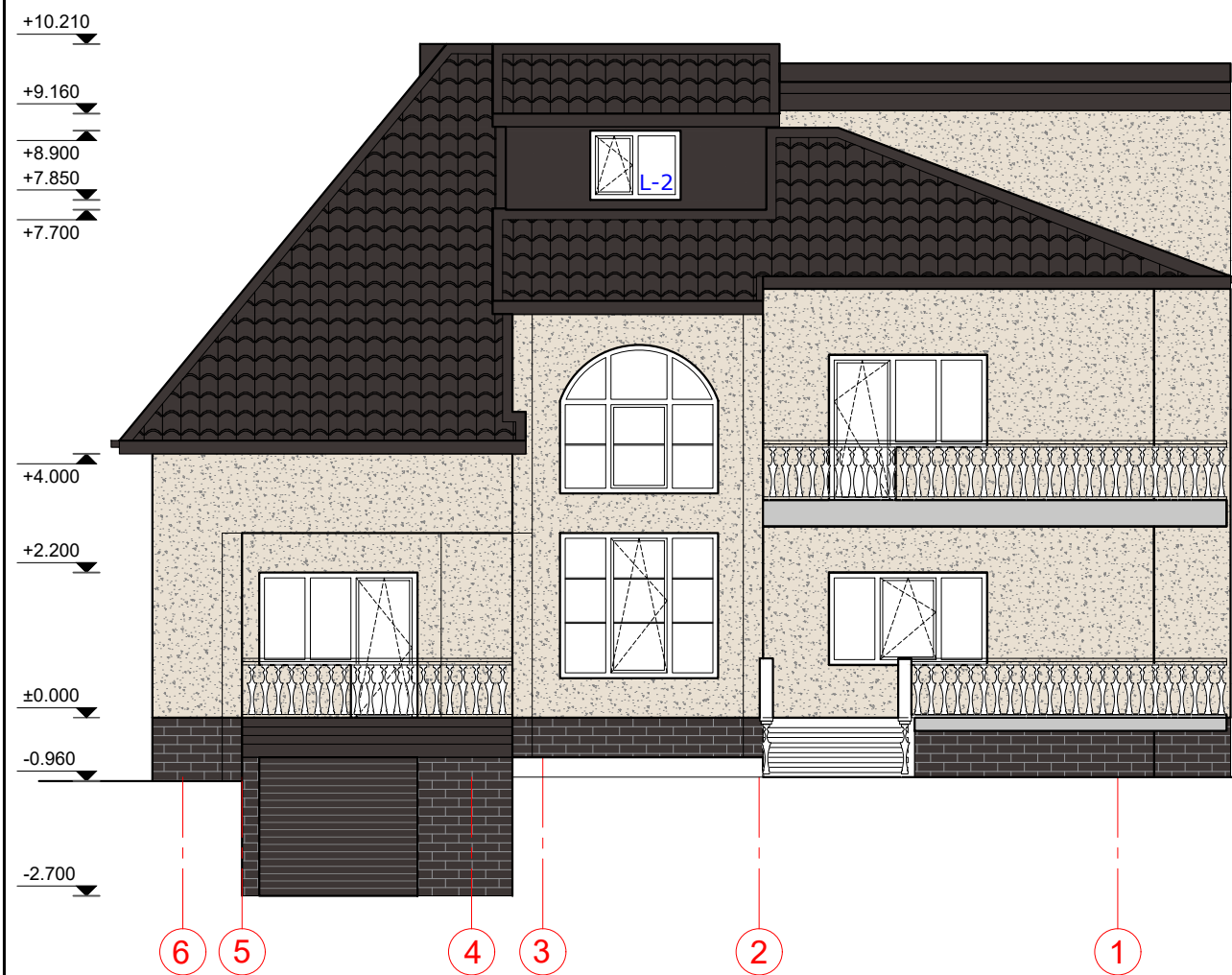

FASADAS TARP AŠIŲ 6-1

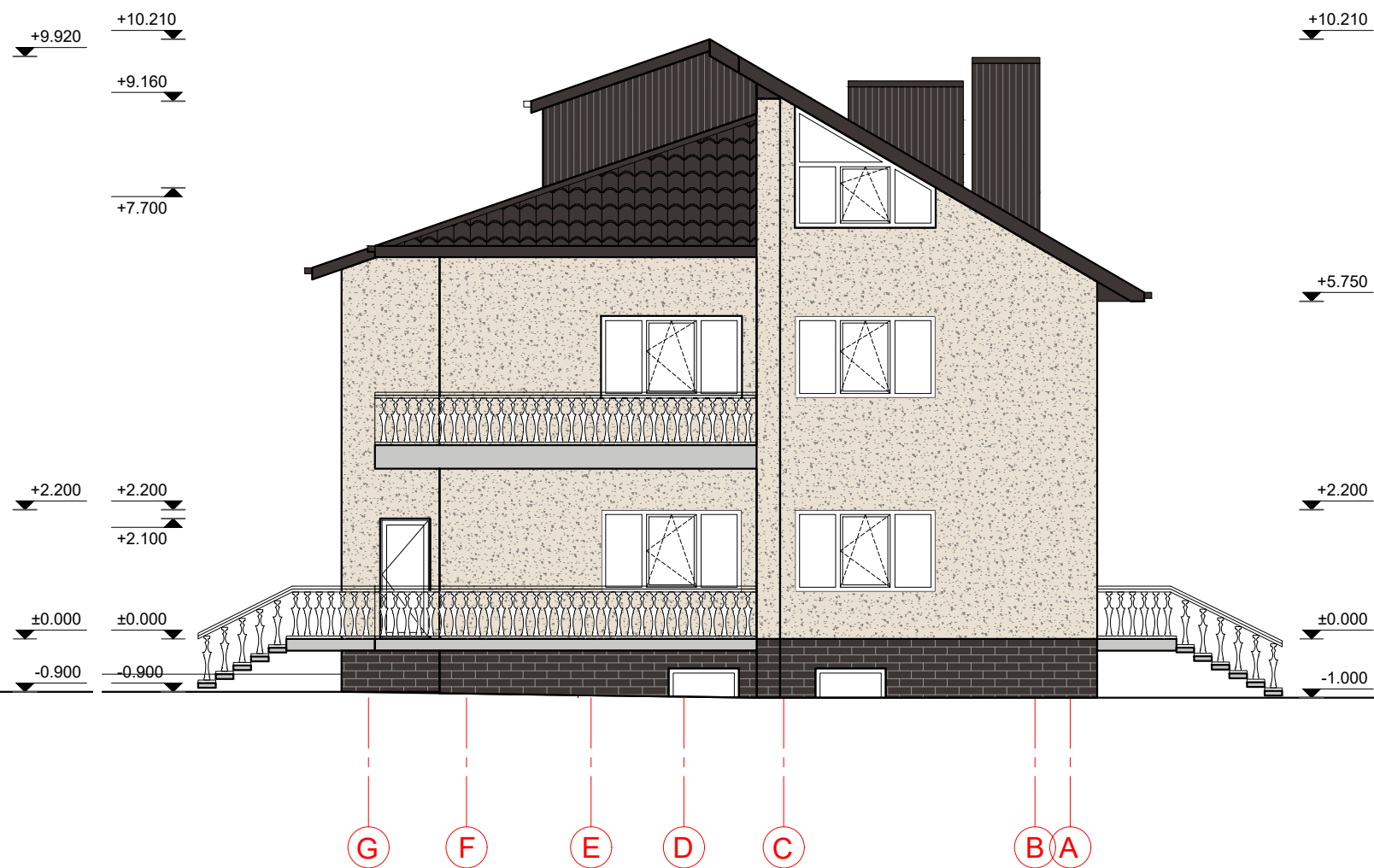

FASADAS TARP AŠIŲ G-A

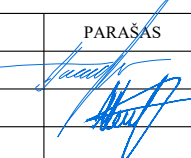
0	2023-12	VISUOMENĖS INFORMAVIMUI;		
LAIDA	IŠLEIDIMO DATA	LAIDOS STATUSAS. KEITIMO PRIEŽASTIS (JEI TAIKOMA)		
KVAL. PATV. DOK. NR.	PROJEKTUOTOJAS - VYTENIS MEŠKAUSKAS Ind. veiklos pažyma Nr. 989927 Tel.: +37065331075 El. p.: architektas.meskauskas@gmail.com		PROJEKTO PAVADINIMAS: Vieno buto gyvenamojo namo 1A2p (unik.nr. 5299-3031-9016) Kauno r. sav., Užliedžių sen., Giraitės k., Klevų g. 12, rekonstrukcijos projektas	
A 1532	PAREIGOS	VARDAS, PAVARDĖ	PARAŠAS	
	PV/PDV	ANTANAS JONAUSKIS		
	ARCH	VYTENIS MEŠKAUSKAS		
			STATINIO NUMERIS IR PAVADINIMAS: GYVENAMASIS NAMAS (01)	
			DOKUMENTO PAVADINIMAS: FASADAI M 1:100	
LT	STATYTOJAS:	S.Z. ir N.Z.		DOKUMENTO ŽYMUO: 23/03-PP-06
			LAPAS	LAPŲ
			1	2

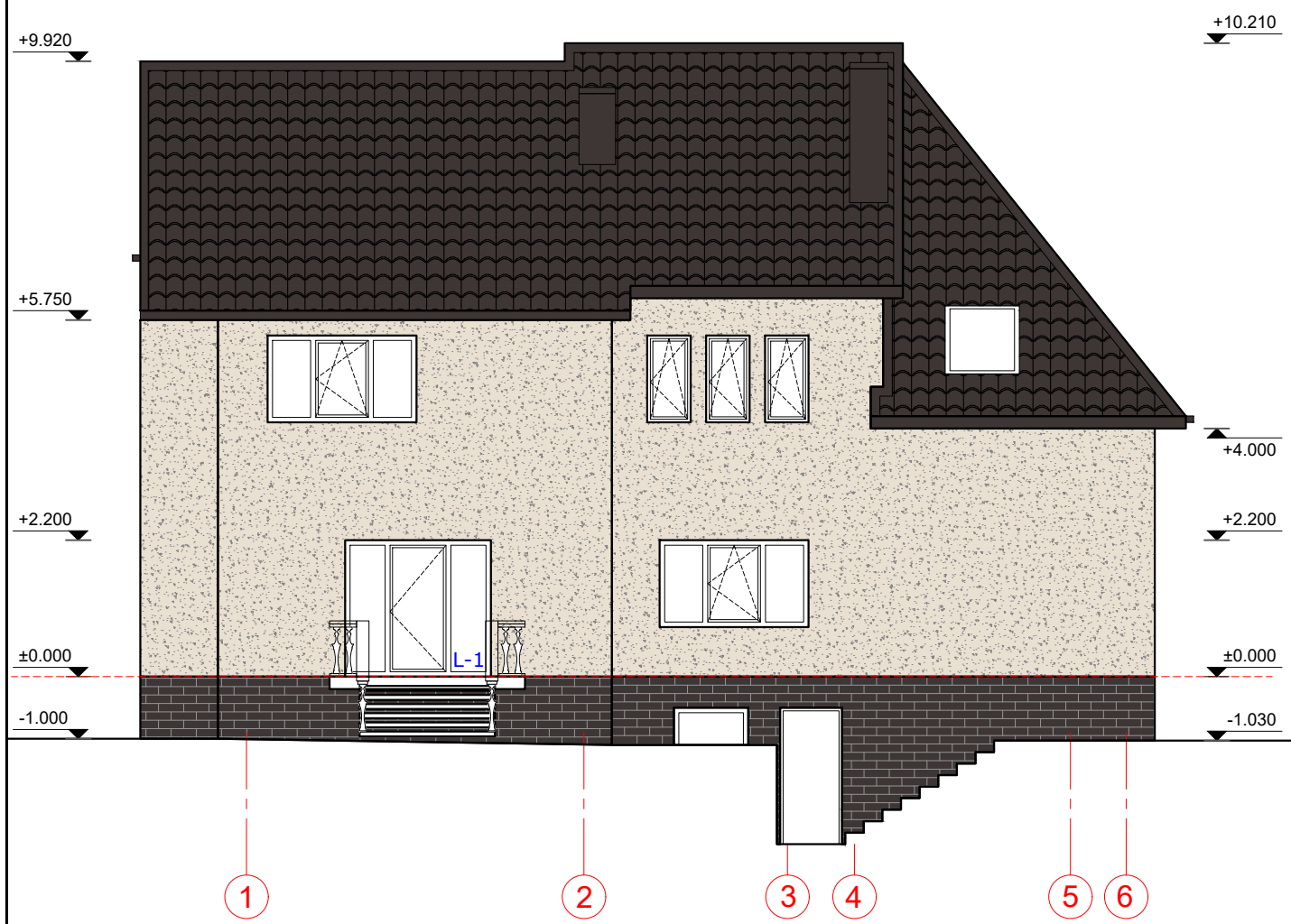

FASADAS TARP AŠIŲ 1-6

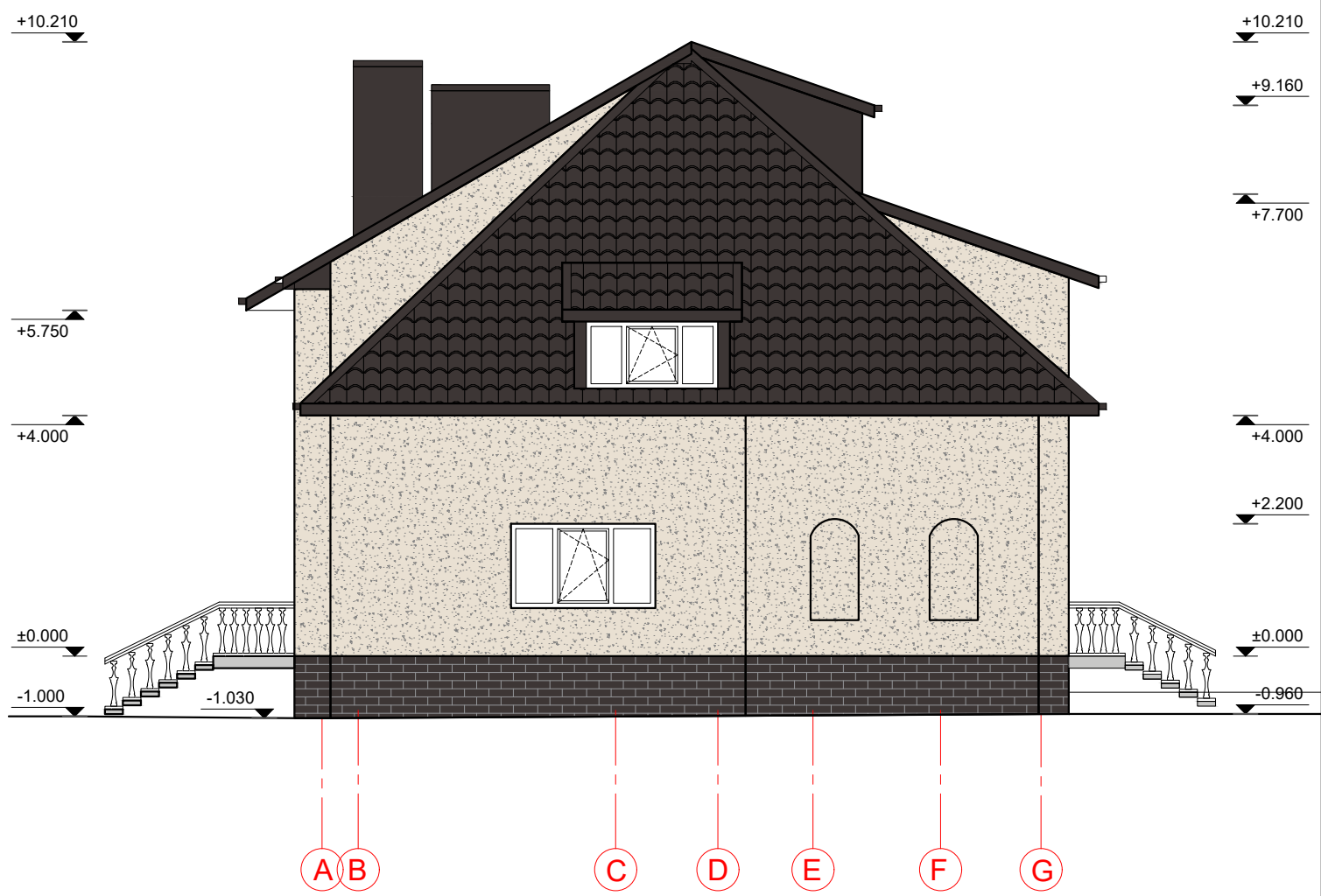

FASADAS TARP AŠIŲ A-G

0	2023-12	VISUOMENĖS INFORMAVIMUI;		
LAIDA	IŠLEIDIMO DATA	LAIDOS STATUSAS. KEITIMO PRIEŽASTIS (JEI TAIKOMA)		
KVAL. PATV. DOK. NR.	PROJEKTUOTOJAS - VYTENIS MEŠKAUSKAS Ind. veiklos pažyma Nr. 989927 Tel.: +37065331075 El. p.: architektas.meskauskas@gmail.com		PROJEKTO PAVADINIMAS: Vieno buto gyvenamojo namo 1A2p (unik.nr. 5299-3031-9016) Kauno r. sav., Užliedžių sen., Giraitės k., Klevų g. 12, rekonstrukcijos projektas	
A 1532	PAREIGOS	VARDAS, PAVARDĖ	PARAŠAS	
	PV/PDV	ANTANAS JONAUSKIS		
	ARCH	VYTENIS MEŠKAUSKAS		
LT	STATYTOJAS:	S.Z. ir N.Z.		STATINIO NUMERIS IR PAVADINIMAS: GYVENAMASIS NAMAS (01)
			DOKUMENTO PAVADINIMAS: FASADAI M 1:100	DOKUMENTO ŽYMUO: 23/03-PP-06
			LAPAS	LAPŲ
			2	2

