

UAB „HEIDESA“

Cintjoniškių g 13, Šilutė, tel. 8 441 52023, 8 65513122

PROJEKTO PAVADINIMAS:	PASTATO-MOKYKLOS (UNIK. NR. 8897-6004-3011) KAPITALINIS REMONTAS, KEIČIANT PASKIRTĮ Į GYVENAMOSIOS PASKIRTIES PASTATĄ, VALGYKLOS (UNIK. NR. 8897-6004-3022) REKONSTRUKCIJOS, KEIČIANT PASKIRTĮ Į GYVENAMOSIOS PASKIRTIES PASTATĄ, ŠILUTĖJE, MIŠKO G. 3, PROJEKTAS	
OBJEKTO ADRESAS:	ŠILUTĖS R. SAV., ŠILUTĖS M., MIŠKO G. 3	
PROJEKTUOTOJAS:	UAB „Heidesa“ Šilutė, Potvynio g. 8	
PROJEKTO STADIJA	PROJEKTINIAI PASIŪLYMAI	
TOMAS:	I	
STAYBOS RŪŠIS	REKONSTRUKCIJA	
PROJEKTO RENGIMO METAI:	2023	
PROJEKTO NR:	499	
PROJEKTO VADOVĖ:		N. MOCKAITIENĖ

SUVESTINIS PROJEKTINIŲ PASIŪLYMŲ ŽINIARAŠTIS

Eil. Nr.	Dokumento pavadinimas	Puslapio Nr.	Lapų Skaičius
1.	Antraštinis lapas	1	1
2.	Suvestinis projektinių pasiūlymų žiniaraštis	2-3	2
3.	Bendrieji rodikliai	4-5	2
4.	Aiškinamasis raštas	6-11	6
5.	499- TP- S-01 Situacija	12	1
6.	Sklypo sutvarkymo planas 499- TP- 02 M 1 :500	13	1
7.	Gyvenamasis namas Nr.1 Gyvenamas namas Nr.2 Pirmo aukšto planas 499- TP- A-01 M 1 :100	14	1
8.	Gyvenamasis namas Nr.1 Gyvenamas namas Nr.2 Antro aukšto planas 499- TP- A-02 M 1 :100	15	1
9.	Gyvenamasis namas Nr.1 Gyvenamas namas Nr.2 Trečio aukšto planas 499- TP- A-03 M 1 :100	16	1
10.	Gyvenamasis namas Nr.1 Gyvenamas namas Nr.2 Fasadas 1-3 499- TP- A-04 M 1 :100	17	1
11.	Gyvenamasis namas Nr.1 Gyvenamas namas Nr.2 Fasadas C-A 499- TP- A-05 M 1 :100	18	1
12.	Gyvenamasis namas Nr.1 Gyvenamas namas Nr.2 Fasadas 3-1 499- TP- A-06 M 1 :100	19	1

13	Gyvenamasis namas Nr.1 Gyvenamas namas Nr.2 Fasadas B-D 499- TP- A-07 M 1 :100	20	1
14	Gyvenamasis namas Nr.2 PJŪVIS 2-3 499- TP- A-08 M 1 :100	21	
15	Gyvenamasis namas Nr.1 PJŪVIS 1-1 499- TP- A-09 M 1 :100	22	1
16	Gyvenamasis namas Nr.1 Gyvenamas namas Nr.2 Vaizdinė medžiaga	23-27	4

BENDRIEJI STATINIO RODIKLIAI

Pavadinimas	Mato vienetas	Kiekis Prieš/po rekonstrukci jos	Pastabos
I. SKLYPAS			
1.sklypo plotas	m ²	2564	
2.sklypo užstatymo tankumas	%	38	
3. sklypo užstatymo intensyvumas	%	45	
II. PASTATAI			
2.1. Gyvenamasis namas Nr.1			
2.2.bendrasis plotas:	m ²	1295,69/129 0,62	
2.3.naudingas plotas	m ²	1295,69/129 0,62	
2.4.gyvenamas plotas	m ²	274,70/1188, 98	
2.4. pastato tūris	m ³	5362/5362	
2.5. aukštų skaičius	vnt.	3/3	
2.6. pastato aukštis	m	11,20/11,20	Nuo žemės paviršiaus
2.7. butų skaičius (gyvenamajame name) iš jų:		24	
2.7.1. 1 kambario	vnt	1	
2.7.2. 2 ir daugiau kambarių	vnt	23	
2.8. pastato atsparumas ugniai (I, II ar III)		II	
2.9. energinio naudingumo klasė		B	
2.10. pastato (patalpų) akustinio komforto sąlygų klasė		C	
3.1 Gyvenamas namas Nr. 2			
3.2.bendrasis plotas:	m ²	920,87	
3.3.naudingas plotas	m ²	920,87	
3.4.gyvenamas plotas	m ²	-/664,58	
3.5.pastato tūris	m ³	1051/4277	
3.6. aukštų skaičius	vnt.	1/3	
3.7. pastato aukštis	m	6,70/11,20	Nuo žemės paviršiaus

Pavadinimas	Mato vienetas	Kiekis Prieš/po rekonstrukci jos	Pastabos
3.8. butų skaičius (gyvenamajame name) iš jų		14	
3.8.1. 1 kambario			
3.8.2. 2 ir daugiau kambarių	m ²	14	
3.9. pastato atsparumas ugniai (I, II ar III)		II	
3.10. energinio naudingumo klasė		B	
3.11. pastato (patalpų) akustinio komforto sąlygų klasė		C	
III INŽINERINIAI TINKLAI			
Požeminė dalis			
3.1. Vandentiekio tinklas (sklypo ribose)	m		Esami
3.2. Fekalinė kanalizacija (sklypo ribose)	mm		Esami
Inžinerinių tinklų vamzdžio skersmuo (tik vamzdynams):	m		Esami
3.3. Fekalinė kanalizacija	mm		Esami
3.4. Vandentiekis (įvadas iš šachtinio šulinio)	m		Esami

BENDRAS AIŠKINAMASIS RAŠTAS

STATINIO PAŽINTINIAI DUOMENYS

- **Projekto pavadinimas:** Pastato-mokyklos (unik. nr. 8897-6004-3011) kapitalinis remontas, keičiant paskirtį į gyvenamosios paskirties pastatą, valgyklos(unik.nr. 8897-6004-3022) rekonstrukcijos, keičiant paskirtį į gyvenamosios paskirties pastatą, Šilutėje, Miško g. 3, projektas
- **Statinio statybos vieta (adresas).** Šilutės r. sav., Šilutės m., Miško g. 3.
- **Statytojas (užsakovas).** UAB „Evjola“.
- **Projektuotojas.** UAB „Heidesa“.
- **Statinių statybos rūšis.** Vadovaujantis STR 01.01.08:2002, kapitalinis remontas, rekonstrukcija.
- **Paskirtis.** Gyvenamoji (trijų ir daugiau butų (daugiabučiai) pastatai.
- **Statinių kategorija.** Neypatingi statiniai.
- **Statybos finansavimo šaltiniai.** Nuosavos lėšos.
- **Projekto rengimo pagrindas.** Projektiniai pasiūlymai parengti vadovaujantis:
 - Sutartimi.
 - Projektavimo užduotimi.
 - Nuosavybės teisę patvirtinančiais dokumentais.
 - Topografiniu planu.
 - Pastatų kadastro byla.

PRIVALOMŲJŲ DOKUMENTŲ BEI PAGRINDINIŲ NORMATYVINIŲ STATYBOS TECHNINIŲ DOKUMENTŲ, KURIAIS VADOVAUJANTIS PARENGTAS PRPJEKTAS, SĄRAŠAS

Lietuvos Respublikos įstatymai.

1. Lietuvos Respublikos statybos įstatymas.
2. Lietuvos Respublikos atliekų tvarkymo įstatymas.
3. LR Teritorijų planavimo įstatymas.

Organizaciniai tvarkomieji statybos techniniai reglamentai.

1. STR 1.01 08: 2002 Statinio statybos rūšys.
2. STR 1.04.04: 2017 Statinio projektavimas, projekto ekspertizė.
3. STR 1.01 03: 2017 Statinių klasifikavimas.
4. STR 1.05.01:2017 Statybą leidžiantys dokumentai. Statybos užbaigimas. Savavališkos statybos padarinių šalinimas. Statybos pagal neteisėtai išduotą statybą leidžiantį dokumentą padarinių šalinimas.
5. STR 1.06.01: 2017 Statybos darbai. Statinio statybos priežiūra.
6. STR 2.01.01 (1)2005. Esminiai statinio reikalavimai. Mechaninis patvarumas ir pastovumas.
7. STR 2.01 01(3) 1999 Higiena, sveikata, aplinkos apsauga.
8. STR 2.01 01(4) 2008 Naudojimo sauga.
9. STR 2.05.03:2003 Statybinių konstrukcijų projektavimo pagrindai.
10. STR 2.09.02:2005 Šildymas, vėdinimas ir oro kondicionavimas.
11. STR 2.05.04.2003 Poveikiai ir apkrovos.
12. Gaisrinės saugos pagrindiniai reikalavimai. Patvirtinti 2010-12-07 5sakymu Nr. 1-338. LST 1516:1998 Statinio projektas. Bendrieji įforminimo reikalavimai

Rekomenduojamos statybos normos, taisyklės ir kt.

1. RSN 156-94. Statybinė klimatologija.
2. Bendrosios gaisrinės saugos taisyklės. Patvirtinta Priešgaisrinės apsaugos ir gelbėjimo departamento prie VRM direktoriaus 2010-07-27 įsakymu Nr. 1-223.
3. Gaisrinės saugos pagrindiniai reikalavimai. Patvirtinti 2010-12-07 įsakymu Nr. 1-338.

3. Gaisro aptikimo ir signalizavimo sistemos. Projektavimo ir įrengimo taisyklės.

Higienos normos ir aplinkos apsaugos normatyviniai dokumentai.

1. HN 33:2011. Akustinis triukšmas. Triukšmo ribiniai dydžiai gyvenamuosiuose ir visuomeninės paskirties pastatuose bei jų aplinkoje.

2. HN 42:2009. Gyvenamųjų ir visuomeninių pastatų mikroklimatas.

BENDRIEJI DUOMENYS

Projektuojamo statinio geografinė vieta, funkcinė paskirtis, ryšys su gretimu užstatymu, kultūros paveldo vertybe, ir reljefas.

Žemės sklypas yra adresu Šilutės m. Miško g. 3. Sklypo kadastrinis nr. 8867/0014:54 (unik. Nr. 4400-2002-9843). Žemės sklypo plotas 0,2564 ha.

Sklypo paskirtis- daugiabučių gyvenamųjų pastatų ir bendrabučių teritorijos.

Sklypas įsiterpęs tarp Miško ir Sodų gatvių. Šiaurinėje ir pietinėje dalyje sklypas ribojasi su gyvenamosios teritorijos sklypais. Į sklypą patenkama iš Miško gatvės. Netoliese pastatų rytinėje sklypo dalyje stovi vaikų darželis. Vakarinėje dalyje – mokykla.

Sklypas nepatenka į kultūros paveldo teritorijas.

Sklypo reljefas susiformavęs.

Esama pastatų padėtis

1. Pastatas – mokykla

Pastate šiuo metu suformuoti 8 atskiri nekilnojamojo turto objektai. Iš jų 1 patalpa – mokslo paskirties- mokykla ir 7 gyvenamosios paskirties- butai. Pastato pažymėjimas kadastro byloje 1C3p.

• Statinio konstrukcijos:

Pastato pamatai- g/b blokai.

Išorės sienos- silikatinių plytų.

Perdangos g/b plokštės.

Vidinės sienos- silikatinių plytų mūro.

Stogas - sutapdintas.

Stogo danga - bituminė;

• Inžineriniai tinklai:

Šildymas – iš centralizuotų sistemų

Vandentiekis – komunalinis

Nuotekų šalinimas - komunalinis

Bendras pastato plotas – 1295,69 kv. m

Pastato aukštų skaičius – 3

Tūris – 5362 kub. m

Užstatymo plotas – 598,00 kv. m

2. Pastatas – valgykla

Pastato pažymėjimas kadastro byloje 2M1p.

• Statinio konstrukcijos:

Pastato pamatai- g/b blokai.

Išorės sienos- silikatinių plytų.

Perdangos g/b plokštės.

Vidinės sienos- silikatinių plytų mūro.

Stogas - sutapdintas.

Stogo danga - bituminė;

• Inžineriniai tinklai:

Šildymas – iš centralizuotų sistemų
Vandentiekis – komunalinis
Nuotekų šalinimas - komunalinis
Bendras pastato plotas – 230,82kv. m
Pastato aukštų skaičius – 1
Tūris – 1051 kub. m
Užstatymo plotas – 277,00 kv. m

PROJEKTO SPRENDINIAI

Pastatas- mokykla

Pastate suformuoti 8 turtiniai nekilnojamojo turto objektai. Iš jų 5 butai. Esanti mokyklos patalpa nenaudojama pagal paskirtį. Šiuo metu mokykla neveikia. Mokyklos patalpos paskirtį planuojama pakeisti į gyvenamąją ir suformuoti butus. Viso pastato paskirtis iš mokslo pasikeistų į gyvenamąją paskirtį - trijų ir daugiau butų (daugiabučiai) pastatai. Planuojama papildomai suformuoti 19 butų.

Pastato užstatymo plotas ir tūris nesikeistų. Pastatą planuojama apšildyti iš išorės. Keistųsi pastato fasado apdaila.

Cokolio šiltinimas.

Atliekamas išorinių sienų (taip pat cokolio) šiltinimas, įskaitant ir konstrukcijų defektų pašalinimą (plyšių, įtrūkimų, išdaužų taisymas).

Pastato perimetru kasama 0,8 m gylio tranšėja. Tranšėja kasama rankiniu būdu, siekiant išsaugoti veikiančius inžinerinius tinklus nuo mechaninių pažeidimų. Ties inžinerinių tinklų įvadais į pastatą cokolio apšiltinimo konstrukcija įgilinama negiliau kaip iki jų viršaus. Prieš šiltinant cokolio požemines dalis įrengiama teptinė hidroizoliacija. Cokolio požeminė ir antžeminė dalis šiltinama – 180mm storio polistireninio putplasčio EPS plokštėmis, kurių $\lambda_{dec} = 0,035 \text{ W(mK)}$. Polistireninio putplasčio plokštės įgilinamos nemažiau kaip 0,6 m į gruntą. Apšiltinus cokolio požeminę dalį įrengiama drenažinė membrana. Drenažinė membrana – aukšto tankio polietilenas su 8 mm aukščio iškilomis. Membrana montuojama taip, kad iškilos būtų į pamatų pusę.

Antžeminės dalies cokolio apdaila - apdailinės klinkerio plytelės.

Cokolio antžeminės dalies apdailai naudojamos apdailinės klinkerio plytelės.

Fasado sienų šiltinimas.

Šiltinamos sienos konstrukciją sudarys : aliuminio karkasas, šilumos izoliacijos medžiagos (mineralinė vata), oro kanalas. Ventiliuojamo fasado apdaila – keramikinės plytelės.

Langų ir durų angokraščiai šiltinami 30 mm mineraline vata, kurių $\lambda_{dec} = 0,033 \text{ W(mK)}$. Jeigu nėra galimybės angokraščius apšiltinti numatytu šiltinamojo sluoksnio storium, tuomet jie išpjaustomi arba papildomai šiltinami iš vidinės pusės (derinti su užsakovu).

Stogas

Apšiltinamas pastato sutapdintas stogas. Pakeičiama esama stogo danga. Prieš atliekant šiltinimo darbus, esamas dangos paviršius paruošiamas: išpjaustomos „pūslės“, nelygumai, pašalinamos atplyšusios vietos, plyšiai išpjaustomi, išvalomi ir užkljuojami, (jei reikia) ištaisomi stogo

nuolydžiai iki reikalavimų ruloninei dangai. Stogo apšiltinimui bus naudojamas 190 mm storio polistireninis putplastis EPS 80 ir 30 mm akmens vata PAROC Rob 60. Stogo ir sienos termoizoliaciniai sluoksniai turi susisiekti. Virš termoizoliacinio sluoksnio įrengiama 2-jų sluoksnių prilydomoji polimerinė bituminė danga. Esami vėdinimo kaminėliai ant stogo suremontuojami (jei reikalinga įrengiami nauji), apskardinami.

Pakeičiamos įlajos. Pakeičiama lietaus nuvedimo sistema. Sumontuojami liukai, patekimui ant stogo. Stogo apšiltinimui naudojamos medžiagos tipas ir reikalingas storis parinktas remiantis skaičiavimo rezultatais. Apšiltinto pastato stogo numatomas šilumos perdavimo koeficientas $U_N \leq 0,16(W/m^2K)$, kuris atitiks STR 2.05.01:2013 „Pastatų energinio naudingumo projektavimas“ reikalavimus.

Ventiliacijos ir rekuperacijos sistemų pertvarkymas

Vėdinimo kanalai sutvarkomi, dezinfekuojami. Viršutinėje vėdinimo kanalų dalyje traukai pagerinti pašalinamos dirbtinai įrengtos kliūtys, jei reikalinga- paaukštinami. Butuose įrengiami decentralizuoto vėdinimo įrenginiai(L-54m³/h) su šilumos atgavimu, naudojant kompaktiškus sieninius šilumokaičius, komplektuojamas su dviem oro valymo filtrais.

Nuotekų(buitinių) šalinimo sistemos keitimas

Nuotekų (buitinių) šalinimo vidaus sistema pertvarkoma.

Geriamo vandens vamzdynų ir įrenginių atnaujinimas

Pastato geriamo vandens vidaus vamzdynai ir įrenginiai keičiami ar pertvarkomi.

Pastatas- valgykla

Esantis valgyklos pastatas nenaudojama pagal paskirtį. Šiuo metu valgykla neveikia. Valgyklos pastatą planuojama pakeisti į gyvenamąją paskirtį - trijų ir daugiau butų (daugiabučiai) pastatai ir suformuoti butus.

Pastatas šiuo metu vieno aukšto. Planuojama pastatyti dar du aukštus ir juose įrengti butus. Planuojama suformuoti 14 butų.

Cokolio šiltinimas.

Atliekamas išorinių sienų(taip pat cokolio) šiltinimas, įskaitant ir konstrukcijų defektų pašalinimą(plyšių, įtrūkimų, išdaužų taisymas).

Pastato perimetru kasama 0,8 m gylio tranšėja. Tranšėja kasama rankiniu būdu, siekiant išsaugoti veikiančius inžinerinius tinklus nuo mechaninių pažeidimų. Ties inžinerinių tinklų įvadais į pastatą cokolio apšiltinimo konstrukcija įgilinama negiliau kaip iki jų viršaus. Prieš šiltinant cokolio požemines dalis įrengiama teptinė hidroizoliacija. Cokolio požeminė ir antžeminė dalis šiltinama – 180mm storio polistireninio putplasčio EPS plokštėmis, kurių $\lambda_{dec} = 0,035 W(mK)$. Polistireninio putplasčio plokštės įgilinamos nemažiau kaip 0,6 m į gruntą. Apšiltinus cokolio požeminę dalį įrengiama drenažinė membrana. Drenažinė membrana – aukšto tankio polietilenas su 8 mm aukščio iškilomis. Membrana montuojama taip, kad iškilos būtų į pamatų pusę.

Antžeminės dalies cokolio apdaila - apdailinės klinkerio plytelės.

Cokolio antžeminės dalies apdailai naudojamos apdailinės klinkerio plytelės.

Lauko sienos.

Laikančios pastato sienos- betono blokeliai.

Šiltinamos sienos konstrukciją sudarys : aliuminio karkasas, šilumos izoliacijos medžiagos (mineralinė vata), oro kanalas. Ventiliuojamo fasado apdaila – keramikinės plytelės.

Langų ir durų angokraščiai šiltinami 30 mm mineraline vata, kurių $\lambda_{dec} = 0,033 \text{ W(mK)}$. Jeigu nėra galimybės angokraščius apšiltinti numatytu šiltinamojo sluoksnio storium, tuomet jie išpjauostomi arba papildomai šiltinami iš vidinės pusės(derinti su užsakovu

Stogas

Pastato stogas – sutapdintas. Danga bituminė.

Ventiliacija

Pastate laikančiose sienose įrengiami ventiliacijos kanalai. Papildomai butuose įrengiami decentralizuoto vėdinimo įrenginiai(L-54m³/h) su šilumos atgavimu, naudojant kompaktiškus sieninius šilumokaičius, komplektuojamas su dviem oro valymo filtrais.

Nuotekų(buitinių) šalinimo sistema

Nuotekų (buitinių) šalinimo vidaus sistema pertvarkoma.

Geriamo vandens vamzdynai

Naujai pastatytuose aukštuose įrengiami buitinių nuotekų šalinimo vamzdynai.

Higieniniai reikalavimai.

Higiena, sveikata.

Kapitališkai remontuojant ir rekonstruojant pastatus, išliks elektros tinklų, šilumos, vandens ir buitinių nuotekų centralizuotas tiekimas.

Bus pertvarkoma ir naujai įrengiama ventiliacijos sistema.

Apsauga nuo triukšmo.

Naujai įrengiami langai su stiklo paketu, tai atitiks triukšmo lygio dydžius reglamentuojančias Lietuvos higienos normas HN 33-1:2011.

Informacija apie numatomų statybos darbų poveikį aplinkai, gyventojams, kaimyninėms teritorijoms.

Numatomi pastatų kapitalinio remonto ir rekonstrukcijos darbai įtakos aplinkai, gyventojams bei kaimyninėms teritorijoms neturės. Statybos darbai turi būti vykdomi prisilaikant aplinkos apsaugos norminių reikalavimų ir taisyklių. Statybos aikštelė rangovo turi būti pastoviai tvarkoma. Statybinės medžiagos sandėliuojamos sklypo teritorijoje. Statybinės šiukšlės kraunamos tam skirtame konteineryje bei išvežamos į sąvartas. Statybinės atliekos tvarkomos vadovaujantis LR atliekų įstatymo Nr. VIII-787 31 straipsnyje nustatyta tvarka.

Rangovas privalo visomis priemonėmis saugoti statybos teritoriją nuo užterštumo, nes už pažeidimus atsako pagal baudžiamosios, administracinės ir materialinės atsakomybės įstatymus.

Saugomos teritorijos apsaugos reikalavimai, kultūros paveldo vertybės apsaugos reikalavimai, aplinkos apsaugos, paveldo apsaugos išsaugojimo, civilinės saugos priemonės, apsauginės ir sanitarinės zonos.

Teritorija, kurioje remontuojamas pastatas ir pats pastatas nepatenka į nekilnojamųjų kultūros vertybių apsaugos registrą.

Taršos padidėjimas nenumatomas. Planuojamos veiklos įtakos atmosferos taršai aspektas nėra aktualus. Buitinių atliekų konteinerio stovėjimo vieta esama. Atliekos išvežamos pagal sudarytą grafiką su spec. įmone.

Remontuojamas objektas civilinės saugos požiūriu nėra aktualus. Sanitarinių zonų nustatymui kriterijų nėra.

Prenkant ir priimant projektinius sprendinius dėl spalvų ir medžiagų buvo atsižvelgta į Šilutės mieste vyraujančias medžiagas ir spalvas.

STATYBINIŲ ATLIEKŲ TVARKYMAS

Už statybinių atliekų išvežimą atsakingas statytojas. Jis privalo sudaryti atliekų tvarkymo sutartį su atliekas tvarkančia įmone, kurioje nurodomos visos atliekų išvežimo sąlygos.

PV

Nijolė Mockaitienė

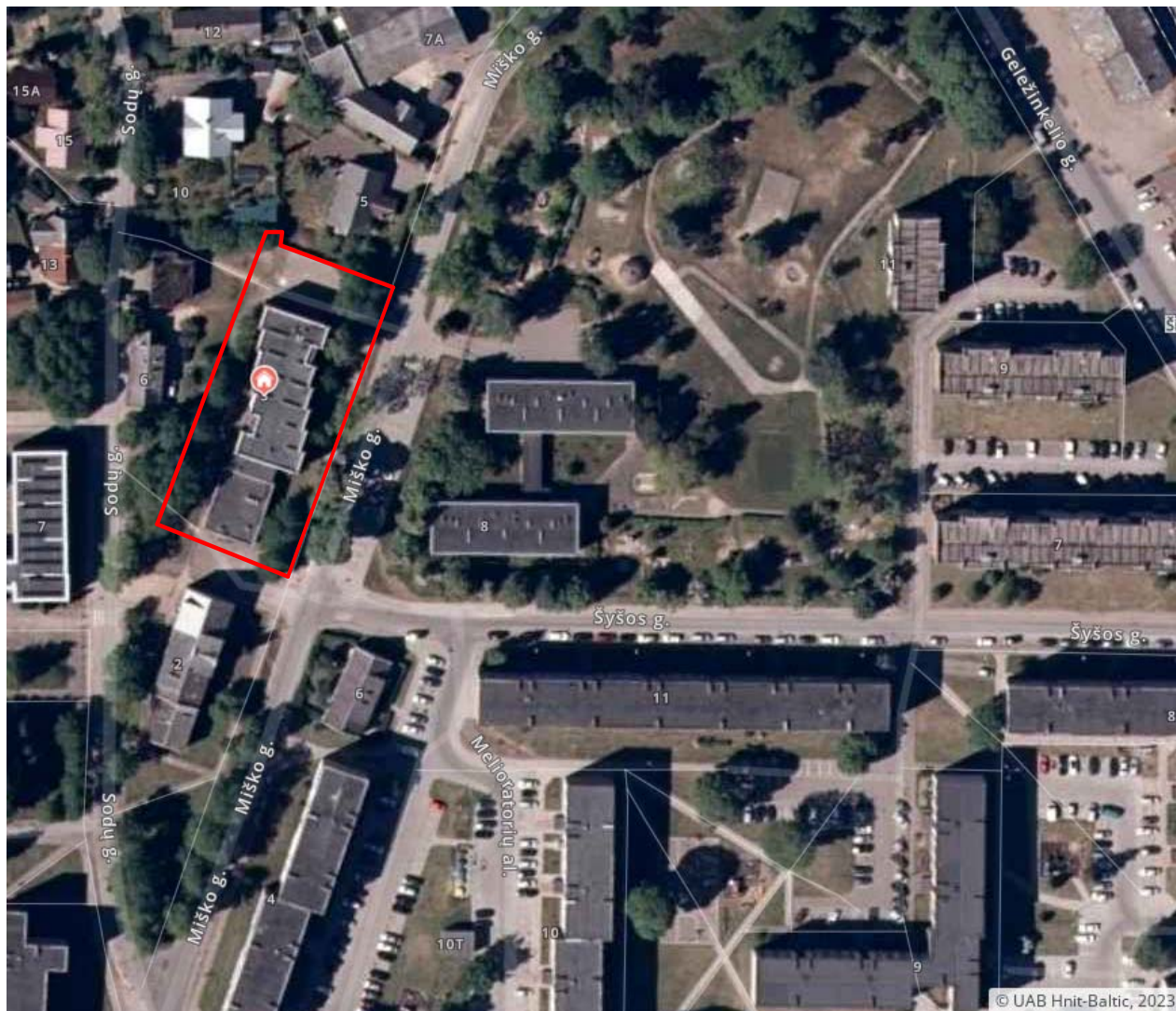

<p>UAB "HEIDESĀ" įk 3042458, CINTJONIŠKIŲ 13-7, ŠILUTĖ, TEL. 844152023</p>					<p>Pastato-mokyklos(unik.Nr.8897-6004-3011)kapitalinis remontas,keičiant paskirtį į gyvenamosios paskirties pastatą, valgyklos(unik.Nr. 8897-6004-3022) rekonstrukcijos, keičiant paskirtį į gyvenamosios paskirties pastatą, Šilutėje, Miško g. 3, projektas</p>		
Atestato Nr.	Pareigos	Vardas, pavardė	Parašas	Metai	Brežinys: Situacijos schema M 1:500	Laida	
27180	PV	Nijolė Mockaitienė		2023		0	
TP	UŽSAKOVAS: UAB "EVJOLA"				499- TP- SP-01	Lapas	Lapų sk.
						1	1

Topografinis planas – pilnas turinys			Pagrindinis objektų tikslumas, cm	
			Horizontalus:3	Vertikalus:3
Užsakovas	UAB "Evyola"	Adresas	Šilutės r. sav. Šilutė, Miško g. 3	LAPAS 1 - LAPŲ 1
Koordinatų sistema: LKS-94		Aukščių sistema: LAS07, Horizontalių laiptas 0.5 m.		
Kvalifikacijos pažymėjimo Nr. 1GKV-1627				
Vardas Pavardė		Data		
D K		2022-06-01		
i.k. 305567609 Lietuvos Respublika tel. 8 6999 4074				

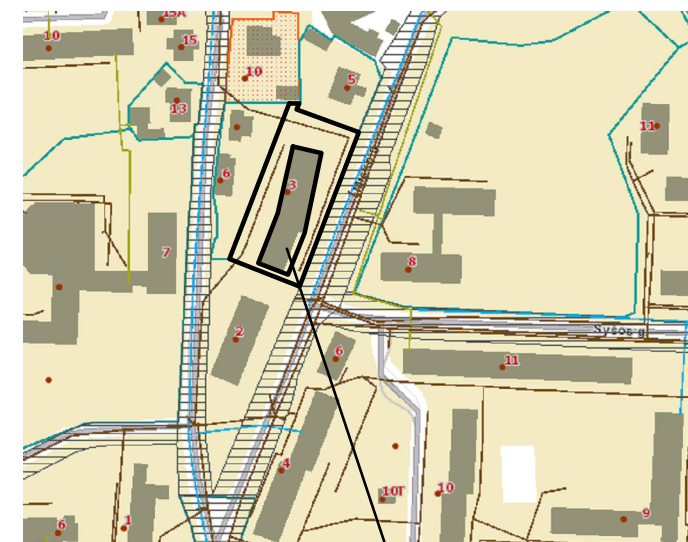
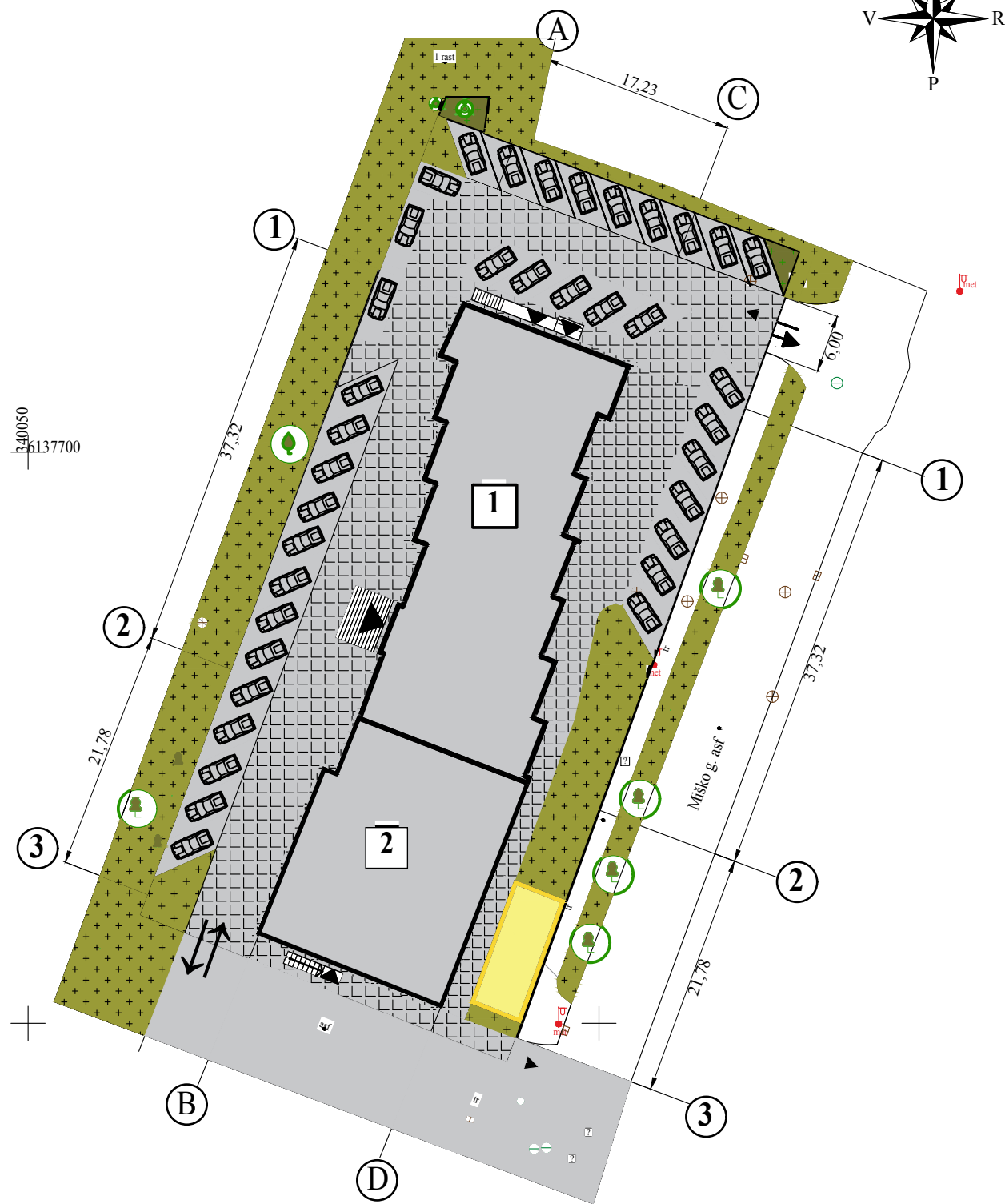

OBJEKTO VIETA

SUTARTINIAI PAŽYMĖJIMAI:

	- Sklypo (Kad. Nr. 8867/0014:54) riba
	- Kapitališkai remontuojama mokykla, keičiant paskirtį į daugiabutį namą
	- Rekonstruojamas valgyklos pastatas į daugiabutį namą
	- Įvažiavimas/ išvažiavimas į sklypą
	- Įėjimai į pastatus
	- Projektuojamos automobilių stovėjimo vietos - 30 vt.
	- Projektuojama kieta danga
	- Esamas apželdinimas
	- Esami želdiniai
	- Vaikų žaidimo aikštelė

UAB "HEIDESA" i.k. 3042458, CINTJONIŠKIŲ 13-7, ŠILUTĖ, TEL. 844152023					Pastato-mokyklos(unik.Nr.8897-6004-3011)kapitalinis remontas, keičiant paskirtį į gyvenamosios paskirties pastatą, valgyklos(unik.Nr. 8897-6004-3022) rekonstrukcijos, keičiant paskirtį į gyvenamosios paskirties pastatą, Šilutėje, Miško g. 3, projektas		
Atestato Nr.	Pareigos	Vardas, pavardė	Parašas	Metai	Brėžinys:	Sklypo sutvarkymo planas M 1:500	Laida
27180	PV	Nijolė Mockaitienė		2023			0
TP	UŽSAKOVAS: UAB "EVJOLA"				499- TP- SP-02	Lapas	Lapų sk.
						1	1



BUTO NR. 1 PATALPŲ EKSPLIKACIJA

Eil. Nr.	Patalpos pavadinimas	Bendras plotas m²
1-1	Koridorius	4,27
1-2	San. mazgas	4,86
1-3	Virtuvė-svetainė	25,46
1-4	Kambarys	6,60
Viso:		41,19

BUTO NR. 2 PATALPŲ EKSPLIKACIJA

Eil. Nr.	Patalpos pavadinimas	Bendras plotas m²
2-1	Koridorius	2,39
2-2	San. mazgas	5,72
2-3	Virtuvė-svetainė	16,15
2-4	Kambarys	6,60
2-5	Kambarys	20,36
2-6	Kambarys	6,00
2-7	Kambarys	4,45
2-8	Drabužinė	5,86
Viso:		67,53

BUTO NR. 3 PATALPŲ EKSPLIKACIJA

Eil. Nr.	Patalpos pavadinimas	Bendras plotas m²
3-1	Koridorius	4,69
3-2	San. mazgas	4,01
3-3	Virtuvė-svetainė	10,00
3-4	Kambarys	4,12
Viso:		22,82

BUTO NR. 4 EKSPLIKACIJA

Eil. Nr.	Patalpos pavadinimas	Bendras plotas m²
4-1	Koridorius	4,13
4-2	San. mazgas	6,08
4-3	Virtuvė-svetainė	23,10
4-4	Kambarys	6,23
Viso:		40,22

BUTO NR. 5 EKSPLIKACIJA

Eil. Nr.	Patalpos pavadinimas	Bendras plotas m²
5-1	Koridorius	5,00
5-2	San. mazgas	4,23
5-3	Virtuvė-svetainė	18,25
5-4	Koridorius	4,12
5-5	San. mazgas	5,11
5-6	Kambarys	21,64
Viso:		59,63

BUTO NR. 6 EKSPLIKACIJA

Eil. Nr.	Patalpos pavadinimas	Bendras plotas m²
6-1	Koridorius	5,38
6-2	San. mazgas	5,47
6-3	Virtuvė-svetainė	18,93
6-4	Koridorius	7,48
6-5	San. mazgas	5,11
6-6	Kambarys	19,49
Viso:		61,86

BUTO NR. 1 EKSPLIKACIJA

Eil. Nr.	Patalpos pavadinimas	Bendras plotas m²
1-1	Koridorius	5,06
1-2	San. mazgas	5,50
1-3	Virtuvė-svetainė	22,94
1-4	Kambarys	6,72
Viso:		40,22

BUTO NR. 2 EKSPLIKACIJA

Eil. Nr.	Patalpos pavadinimas	Bendras plotas m²
2-1	Koridorius	4,30
2-2	San. mazgas	6,08
2-3	Virtuvė-svetainė	22,70
2-4	Kambarys	6,90
Viso:		39,98

BUTO NR. 3 EKSPLIKACIJA

Eil. Nr.	Patalpos pavadinimas	Bendras plotas m²
3-1	Koridorius	4,13
3-2	San. mazgas	6,08
3-3	Virtuvė-svetainė	23,10
3-4	Kambarys	6,23
Viso:		40,14

BUTO NR. 4 EKSPLIKACIJA

Eil. Nr.	Patalpos pavadinimas	Bendras plotas m²
4-1	Koridorius	6,60
4-2	San. mazgas	4,50
4-3	Virtuvė-svetainė	23,10
4-4	Kambarys	6,72
Viso:		40,92

BUTO NR. 5 EKSPLIKACIJA

Eil. Nr.	Patalpos pavadinimas	Bendras plotas m²
5-1	Koridorius	5,00
5-2	San. mazgas	4,23
5-3	Virtuvė-svetainė	18,25
5-4	Koridorius	5,40
5-5	San. mazgas	5,11
5-6	Kambarys	21,64
Viso:		59,63

NAUJAI PROJEKTUOJAMI BUTAI

UAB "HEIDESA" jė 3042458, CINTONIŠKIŲ 13-7, ŠILUTĖ, TEL. 844152023					Pastato - mokyklos (unik. Nr.8897-6004-3011) kapitalinio remonto, keičiant paskirtį į gyvenamosios paskirties pastatą, valgyklos (unik. Nr.8897-6004-3022) rekonstrukcijos, keičiant paskirtį į gyvenamąją Šilutėje, Miško g. 3, projektas	
Atestato Nr.	Pareigos	Vardas, pavardė	Parašas	Metai	BRĖŽINYS: GYVENAMASIS NAMAS NR. 1 GYVENAMASIS NAMAS NR. 2 PIRMO AUKŠTO PLANAS	
27180	PV	N.Mockaitienė		2023	Laida 0	
TP	Užsakovas : UAB "Evjola"			499-TP-A-01	Lapas 1	Lapų sk. 1

GYVENAMASIS NAMAS NR. 1
ANTRO AUKŠTO PLANAS

GYVENAMASIS NAMAS NR. 2
ANTRO AUKŠTO PLANAS

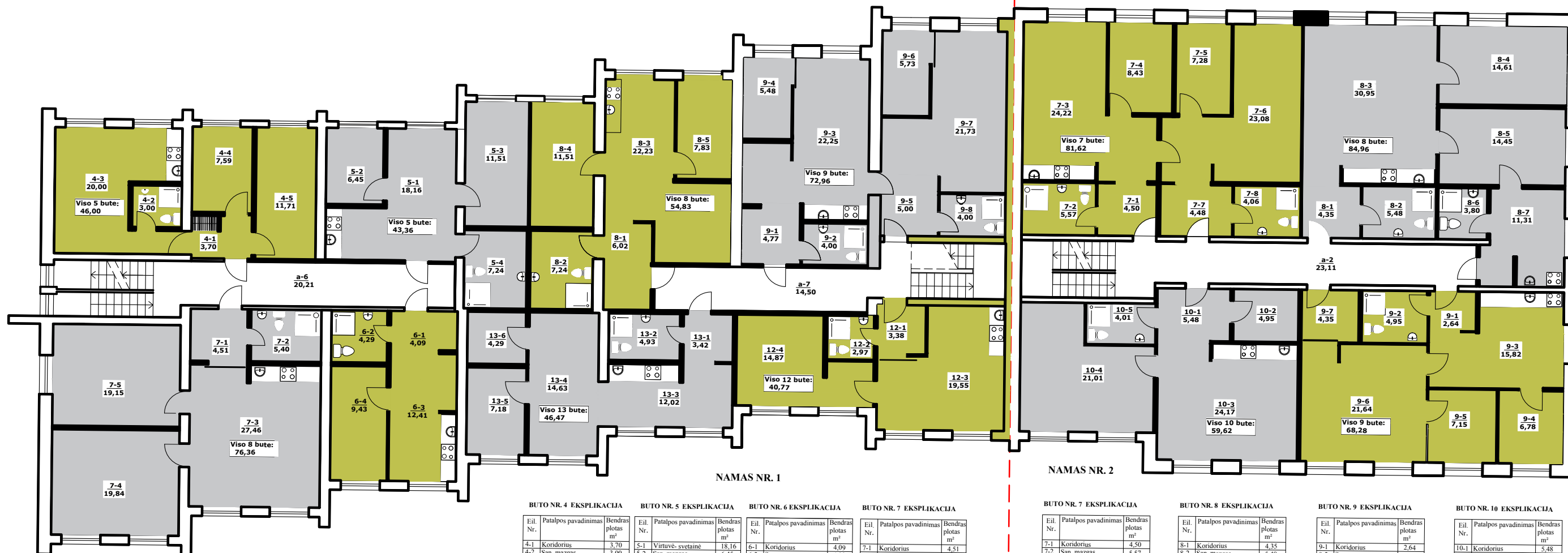

NAMAS NR. 1

NAMAS NR. 2

BUTO NR. 4 EKSPLIKACIJA

Eil. Nr.	Patalpos pavadinimas	Bendras plotas m²
4-1	Koridorius	3,70
4-2	San. mazgas	3,00
4-3	Virtuvė-svetainė	20,00
4-4	Kambarys	7,59
4-5	Kambarys	11,71
Viso:		46,00

BUTO NR. 5 EKSPLIKACIJA

Eil. Nr.	Patalpos pavadinimas	Bendras plotas m²
5-1	Virtuvė-svetainė	18,16
5-2	San. mazgas	6,45
5-3	Virtuvė-svetainė	11,51
5-4	Kambarys	7,24
Viso:		43,36

BUTO NR. 6 EKSPLIKACIJA

Eil. Nr.	Patalpos pavadinimas	Bendras plotas m²
6-1	Koridorius	4,09
6-2	San. mazgas	4,29
6-3	Virtuvė-svetainė	12,41
6-4	Kambarys	9,43
Viso:		30,22

BUTO NR. 7 EKSPLIKACIJA

Eil. Nr.	Patalpos pavadinimas	Bendras plotas m²
7-1	Koridorius	4,51
7-2	San. mazgas	5,40
7-3	Virtuvė-svetainė	27,46
7-4	Kambarys	19,84
7-5	Kambarys	19,15
Viso:		76,36

BUTO NR. 8 EKSPLIKACIJA

Eil. Nr.	Patalpos pavadinimas	Bendras plotas m²
8-1	Koridorius	6,02
8-2	San. mazgas	7,24
8-3	Virtuvė-svetainė	22,23
8-4	Kambarys	11,51
8-5	Kambarys	7,83
Viso:		54,83

BUTO NR. 9 EKSPLIKACIJA

Eil. Nr.	Patalpos pavadinimas	Bendras plotas m²
9-1	Koridorius	4,77
9-2	San. mazgas	4,00
9-3	Virtuvė-svetainė	22,25
9-4	Kambarys	5,48
9-5	Koridorius	5,00
9-6	Kambarys	21,73
9-7	Kambarys	5,73
9-8	San. mazgas	4,00
Viso:		72,96

BUTO NR. 10 EKSPLIKACIJA

Eil. Nr.	Patalpos pavadinimas	Bendras plotas m²
10-1	Koridorius	3,38
10-2	San. mazgas	2,97
10-3	Virtuvė-svetainė	19,95
10-4	Kambarys	14,87
10-5	Kambarys	7,18
10-6	Kambarys	4,29
Viso:		40,77

BUTO NR. 11 EKSPLIKACIJA

Eil. Nr.	Patalpos pavadinimas	Bendras plotas m²
11-1	Koridorius	3,42
11-2	San. mazgas	4,93
11-3	Virtuvė-svetainė	12,02
11-4	Kambarys	14,63
11-5	Kambarys	7,18
11-6	Kambarys	4,29
Viso:		46,47

BUTO NR. 7 EKSPLIKACIJA

Eil. Nr.	Patalpos pavadinimas	Bendras plotas m²
7-1	Koridorius	4,50
7-2	San. mazgas	5,57
7-3	Virtuvė-svetainė	18,25
7-4	Kambarys	24,22
7-5	Kambarys	8,43
7-6	Kambarys	23,08
7-7	Koridorius	4,48
7-8	San. mazgas	4,06
Viso:		81,62

BUTO NR. 8 EKSPLIKACIJA

Eil. Nr.	Patalpos pavadinimas	Bendras plotas m²
8-1	Koridorius	4,35
8-2	San. mazgas	5,48
8-3	Virtuvė-svetainė	30,95
8-4	Kambarys	5,40
8-5	Kambarys	5,11
8-6	San. mazgas	21,64
8-7	Koridorius	21,64
8-8	San. mazgas	4,35
Viso:		84,96

BUTO NR. 9 EKSPLIKACIJA

Eil. Nr.	Patalpos pavadinimas	Bendras plotas m²
9-1	Koridorius	2,64
9-2	San. mazgas	4,95
9-3	Virtuvė-svetainė	15,82
9-4	Kambarys	6,78
9-5	Kambarys	7,15
9-6	Kambarys	21,64
9-7	Koridorius	4,35
Viso:		68,28

BUTO NR. 10 EKSPLIKACIJA

Eil. Nr.	Patalpos pavadinimas	Bendras plotas m²
10-1	Koridorius	5,48
10-2	San. mazgas	4,95
10-3	Virtuvė-svetainė	24,17
10-4	Koridorius	21,01
10-5	San. mazgas	4,01
10-6	Kambarys	5,48
10-7	Kambarys	4,95
10-8	Kambarys	2,64
10-9	Kambarys	15,82
10-10	Kambarys	7,15
10-11	Kambarys	6,78
10-12	Kambarys	19,55
10-13	Kambarys	14,87
10-14	Kambarys	2,97
10-15	Kambarys	3,38
10-16	Kambarys	12,02
10-17	Kambarys	14,63
10-18	Kambarys	4,29
10-19	Kambarys	4,93
10-20	Kambarys	7,24
10-21	Kambarys	11,51
10-22	Kambarys	18,16
10-23	Kambarys	22,23
10-24	Kambarys	27,46
10-25	Kambarys	30,95
10-26	Kambarys	34,48
10-27	Kambarys	38,01
10-28	Kambarys	41,54
10-29	Kambarys	45,07
10-30	Kambarys	48,60
10-31	Kambarys	52,13
10-32	Kambarys	55,66
10-33	Kambarys	59,19
10-34	Kambarys	62,72
10-35	Kambarys	66,25
10-36	Kambarys	69,78
10-37	Kambarys	73,31
10-38	Kambarys	76,84
10-39	Kambarys	80,37
10-40	Kambarys	83,90
10-41	Kambarys	87,43
10-42	Kambarys	90,96
10-43	Kambarys	94,49
10-44	Kambarys	98,02
10-45	Kambarys	101,55
10-46	Kambarys	105,08
10-47	Kambarys	108,61
10-48	Kambarys	112,14
10-49	Kambarys	115,67
10-50	Kambarys	119,20
10-51	Kambarys	122,73
10-52	Kambarys	126,26
10-53	Kambarys	129,79
10-54	Kambarys	133,32
10-55	Kambarys	136,85
10-56	Kambarys	140,38
10-57	Kambarys	143,91
10-58	Kambarys	147,44
10-59	Kambarys	150,97
10-60	Kambarys	154,50
10-61	Kambarys	158,03
10-62	Kambarys	161,56
10-63	Kambarys	165,09
10-64	Kambarys	168,62
10-65	Kambarys	172,15
10-66	Kambarys	175,68
10-67	Kambarys	179,21
10-68	Kambarys	182,74
10-69	Kambarys	186,27
10-70	Kambarys	189,80
10-71	Kambarys	193,33
10-72	Kambarys	196,86
10-73	Kambarys	200,39
10-74	Kambarys	203,92
10-75	Kambarys	207,45
10-76	Kambarys	210,98
10-77	Kambarys	214,51
10-78	Kambarys	218,04
10-79	Kambarys	221,57
10-80	Kambarys	225,10
10-81	Kambarys	228,63
10-82	Kambarys	232,16
10-83	Kambarys	235,69
10-84	Kambarys	239,22
10-85	Kambarys	242,75
10-86	Kambarys	246,28
10-87	Kambarys	249,81
10-88	Kambarys	253,34
10-89	Kambarys	256,87
10-90	Kambarys	260,40
10-91	Kambarys	263,93
10-92	Kambarys	267,46
10-93	Kambarys	270,99
10-94	Kambarys	274,52
10-95	Kambarys	278,05
10-96	Kambarys	281,58
10-97	Kambarys	285,11
10-98	Kambarys	288,64
10-99	Kambarys	292,17
10-100	Kambarys	295,70
10-101	Kambarys	299,23
10-102	Kambarys	302,76
10-103	Kambarys	306,29
10-104	Kambarys	309,82
10-105	Kambarys	313,35
10-106	Kambarys	316,88
10-107	Kambarys	320,41
10-108	Kambarys	323,94
10-109	Kambarys	327,47
10-110	Kambarys	331,00
10-111	Kambarys	334,53
10-112	Kambarys	338,06
10-113	Kambarys	341,59
10-114	Kambarys	345,12
10-115	Kambarys	348,65
10-116	Kambarys	352,18
10-117	Kambarys	355,71
10-118	Kambarys	359,24
10-119	Kambarys	362,77
10-120	Kambarys	366,30
10-121	Kambarys	369,83
10-122	Kambarys	373,36
10-123	Kambarys	376,89
10-124	Kambarys	380,42
10-125	Kambarys	383,95
10-126	Kambarys	387,48
10-127	Kambarys	391,01
10-128	Kambarys	394,54
10-129	Kambarys	398,07
10-130	Kambarys	401,60
10-131	Kambarys	405,13
10-132	Kambarys	408,66
10-133	Kambarys	412,19
10-134	Kambarys	415,72
10-135	Kambarys	419,25
10-136	Kambarys	422,78
10-137	Kambarys	426,31
10-138	Kambarys	429,84
10-139	Kambarys	433,37
10-140	Kambarys	436,90
10-141	Kambarys	440,43
10-142	Kambarys	443,96
10-143	Kambarys	447,49
10-144	Kambarys	451,02
10-145	Kambarys	454,55
10-146	Kambarys	458,08
10-147	Kambarys	461,61
10-148	Kambarys	465,14
10-149	Kambarys	468,67
10-150	Kambarys	472,20
10-151	Kambarys	475,73
10-152	Kambarys	479,26
10-153	Kambarys	482,79
10-154	Kambarys	486,32
10-155	Kambarys	489,85
10-156	Kambarys	493,38
10-157	Kambarys	496,91
10-158	Kambarys	500,44
10-159	Kambarys	503,97
10-160	Kambarys	507,50
10-161	Kambarys	511,03
10-162	Kambarys	514,56
10-163	Kambarys	518,09
10-164	Kambarys	521,62
10-165	Kambarys	525,15
10-166	Kambarys	528,68
10-167	Kambarys	532,21
10-168	Kambarys	535,74
10-169	Kambarys	539,27
10-170	Kambarys	542,80
10-171	Kambarys	546,33
10-172	Kambarys	549,86
10-173	Kambarys	553,39
10-174	Kambarys	556,92
10-175	Kambarys	560,45
10-176	Kambarys	563,98
10-177	Kambarys	567,51
10-178	Kambarys	571,04
10-179	Kambarys	574,57
10-180	Kambarys	578,10
10-181	Kambarys	581,63
10-182	Kambarys	585,16
10-183	Kambarys	588,69
10-184	Kambarys	592,22
10-185	Kambarys	595,75
10-186	Kambarys	599,28
10-187	Kambarys	602,81
10-188	Kambarys	606,34
10-189	Kambarys	609,87
10-190	Kambarys	613,40
10-191	Kambarys	616,93
10-192	Kambarys	620,46
10-193	Kambarys	623,99
10-194	Kambarys	627,52

GYVENAMASIS NAMAS NR. 1
TREČIO AUKŠTO PLANAS

GYVENAMASIS NAMAS NR. 2
TREČIO AUKŠTO PLANAS



NAMAS NR. 1

NAMAS NR. 2

BUTO NR. 12 EKSPLIKACIJA

Eil. Nr.	Patalpos pavadinimas	Bendras plotas m ²
12-1	Koridorius	3,70
12-2	San. mazgas	3,00
12-3	Virtuvė-svetainė	20,00
12-4	Kambarys	7,59
12-5	Kambarys	11,71
Viso:		46,00

BUTO NR. 13 EKSPLIKACIJA

Eil. Nr.	Patalpos pavadinimas	Bendras plotas m ²
13-1	Virtuvė-svetainė	18,16
13-2	San. mazgas	6,45
13-3	Virtuvė-svetainė	11,51
13-4	Kambarys	7,24
Viso:		43,36

BUTO NR. 14 EKSPLIKACIJA

Eil. Nr.	Patalpos pavadinimas	Bendras plotas m ²
14-1	Koridorius	4,09
14-2	San. mazgas	4,29
14-3	Virtuvė-svetainė	12,41
14-4	Kambarys	9,43
Viso:		30,22

BUTO NR. 15 EKSPLIKACIJA

Eil. Nr.	Patalpos pavadinimas	Bendras plotas m ²
15-1	Koridorius	4,51
15-2	San. mazgas	5,40
15-3	Virtuvė-svetainė	27,46
15-4	Kambarys	19,84
15-5	Kambarys	19,15
Viso:		76,36

BUTO NR. 16 EKSPLIKACIJA

Eil. Nr.	Patalpos pavadinimas	Bendras plotas m ²
16-1	Koridorius	6,02
16-2	San. mazgas	7,24
16-3	Virtuvė-svetainė	22,23
16-4	Kambarys	11,51
16-5	Kambarys	7,83
Viso:		54,83

BUTO NR. 17 EKSPLIKACIJA

Eil. Nr.	Patalpos pavadinimas	Bendras plotas m ²
17-1	Koridorius	4,77
17-2	San. mazgas	4,00
17-3	Virtuvė-svetainė	22,25
17-4	Kambarys	5,48
17-5	Koridorius	5,00
17-6	Kambarys	21,73
17-7	Kambarys	5,73
17-8	San. mazgas	4,00
Viso:		72,96

BUTO NR. 18 EKSPLIKACIJA

Eil. Nr.	Patalpos pavadinimas	Bendras plotas m ²
18-1	Koridorius	3,38
18-2	San. mazgas	2,97
18-3	Virtuvė-svetainė	19,95
18-4	Kambarys	14,87
Viso:		40,77

BUTO NR. 19 EKSPLIKACIJA

Eil. Nr.	Patalpos pavadinimas	Bendras plotas m ²
19-1	Koridorius	3,42
19-2	San. mazgas	4,93
19-3	Virtuvė-svetainė	12,02
19-4	Kambarys	14,63
19-5	Kambarys	7,18
19-6	Kambarys	4,29
Viso:		46,47

BUTO NR. 11 EKSPLIKACIJA

Eil. Nr.	Patalpos pavadinimas	Bendras plotas m ²
11-1	Koridorius	4,50
11-2	San. mazgas	5,57
11-3	Virtuvė-svetainė	18,25
11-4	Kambarys	24,22
11-5	Kambarys	8,43
11-6	Kambarys	23,08
11-7	Koridorius	4,48
11-8	San. mazgas	4,06
Viso:		81,62

BUTO NR. 12 EKSPLIKACIJA

Eil. Nr.	Patalpos pavadinimas	Bendras plotas m ²
12-1	Koridorius	4,35
12-2	San. mazgas	5,48
12-3	Virtuvė-svetainė	30,95
12-4	Kambarys	5,40
12-5	Kambarys	5,11
12-6	San. mazgas	21,64
12-7	Koridorius	21,64
Viso:		84,95

BUTO NR. 13 EKSPLIKACIJA

Eil. Nr.	Patalpos pavadinimas	Bendras plotas m ²
13-1	Koridorius	2,64
13-2	San. mazgas	4,95
13-3	Virtuvė-svetainė	15,82
13-4	Kambarys	6,78
13-5	Kambarys	7,15
13-6	Kambarys	21,64
13-7	Koridorius	4,35
Viso:		68,28

BUTO NR. 14 EKSPLIKACIJA

Eil. Nr.	Patalpos pavadinimas	Bendras plotas m ²
14-1	Koridorius	5,48
14-2	San. mazgas	4,95
14-3	Virtuvė-svetainė	24,17
14-4	Koridorius	6,78
14-5	San. mazgas	4,01
Viso:		59,62

NAUJAI PROJEKTUOJAMI BUTAI



UAB "HEIDESA" JK 3042458, CINTJONIŠKIŲ 13-7, ŠILUTĖ, TEL. 844152023		Pastato - mokyklos (unik. Nr. 8897-6004-3011) kapitalinio remonto, keičiant paskirtį į gyvenamosios paskirties pastatą, valgyklos (unik. Nr. 8897-6004-3022) rekonstrukcijos, keičiant paskirtį į gyvenamąjį šilutėje, Miško g. 3. projektas	
Atestato Nr.	Pareigos	Vardas, pavardė	Parašas
27180	PV	N. Mockaitienė	2023
TP	Užsakovas : UAB "Evjola"		499-TP-A-02
BREŽIŲINYS: TREČIO AUKŠTO PLANAS		Laida	
M 1: 100		0	
		Lapų sk.	1

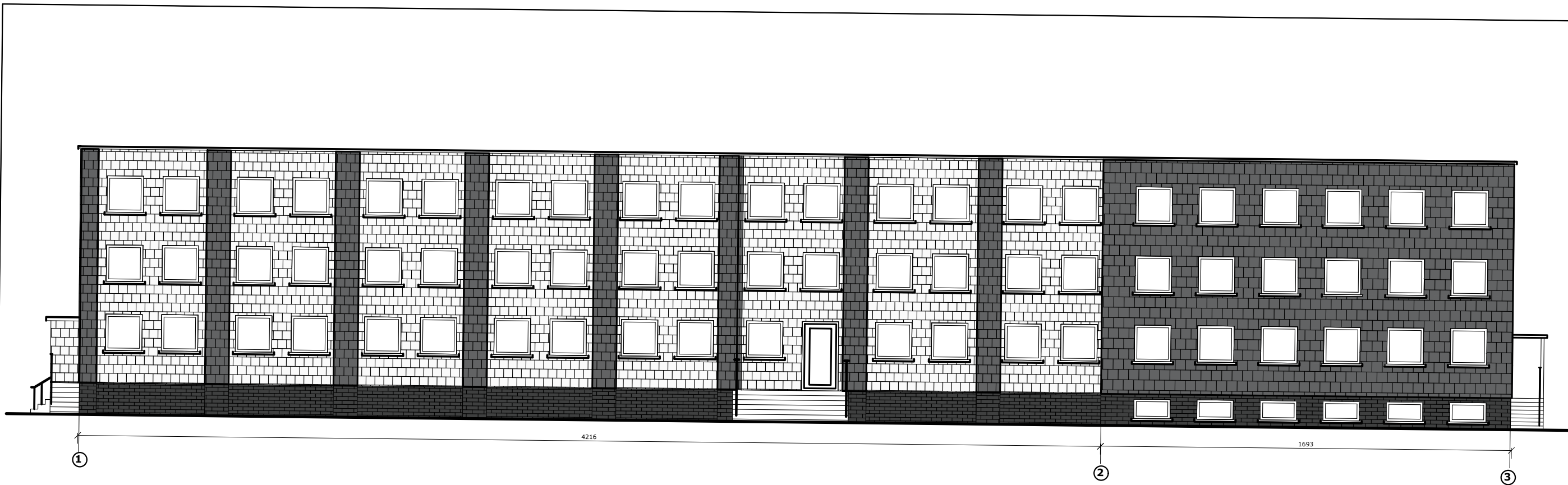

UAB "HEIDES" ir 304248, CINTONIŠKIŲ 13-7, ŠILUTĖ, TEL. 844152023					Pastato - mokyklos (unik. Nr. 8897-6004-3011) kapitalinio remonto, keičiant paskirtį į gyvenamosios paskirties pastatą, valgyklos (unik. Nr. 8897-6004-3022) rekonstrukcijos, keičiant paskirtį į gyvenamąją Šilutėje, Miško g. 3, projektas		
Atestato Nr.	Pareigos	Vardas, pavardė	Parašas	Metas	BRĖŽINYS: GYVENAMASIS NAMAS NR. 1 GYVENAMASIS NAMAS NR. 2 FASADAS 1-3	Laida	
27180	PV	N. Mockaitienė		2023		0	
TP	Užsakovas: UAB "Evjola"				499-TP-A-04	Lapas	Lapų sk.
						1	1

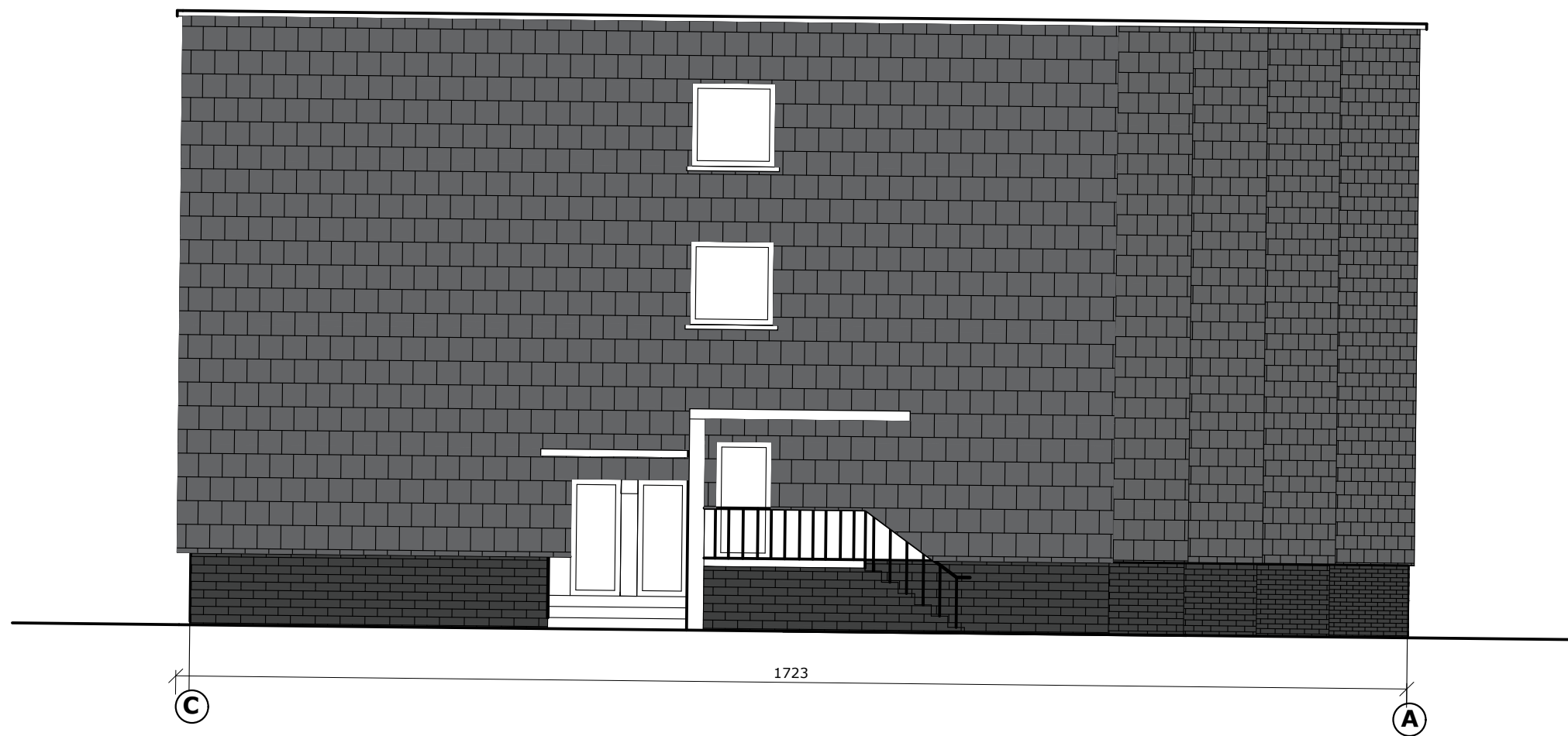

UAB "HEIDESA" įk 3042458, CINTJONIŠKIŲ 13-7, ŠILUTĖ, TEL. 844152023					Pastato - mokyklos (unik. Nr.8897-6004-3011) kapitalinio remonto, keičiant paskirtį į gyvenamosios paskirties pastatą, valgyklos (unik.Nr.8897-6004-3022) rekonstrukcijos, keičiant paskirtį į gyvenamąją Šilutėje, Miško g. 3, projektas		
Atestato Nr.	Pareigos	Vardas, pavardė	Parašas	Metai	BRĖŽINYS: GYVENAMASIS NAMAS NR. 1 GYVENAMASIS NAMAS NR. 2 FASADAS C-A	Laida	
27180	PV	N.Mockaitienė		2023		0	
TP	Užsakovas : UAB "Evjola"				499-TP-A-05	Lapas	Lapų sk.
						1	1

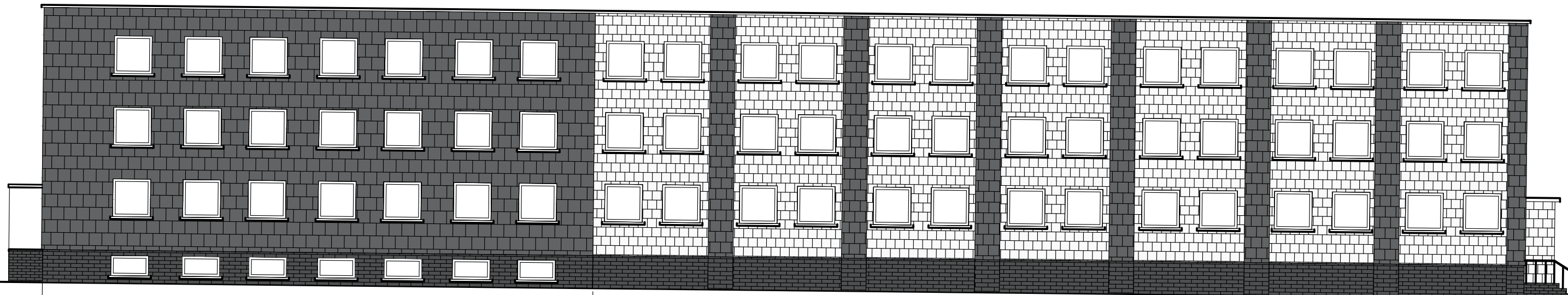

2191

3709

③

②

①

UAB "HEIDESIA" ik 3042458, CINTJONISKIŲ 13-7, ŠILUTĖ, TEL. 844152023					Pastato - mokyklos (unik. Nr.8897-6004-3011) kapitalinio remonto, keičiant paskirtį į gyvenamosios paskirties pastatą, valgyklos (unik.Nr.8897-6004-3022) rekonstrukcijos, keičiant paskirtį į gyvenamąją Šilutėje, Miško g. 3, projektas		
Atestato Nr.	Pareigos	Vardas, pavardė	Parasas	Metai	BRĖŽINYS: GYVENAMASIS NAMAS NR. 1 GYVENAMASIS NAMAS NR. 2 FASADAS 3-1	Laida	
27180	PV	N.Mockaitienė		2023		0	
TP	Užsakovas : UAB "Evjola"				499-TP-A-06	Lapas	Lapų sk.
						1	1

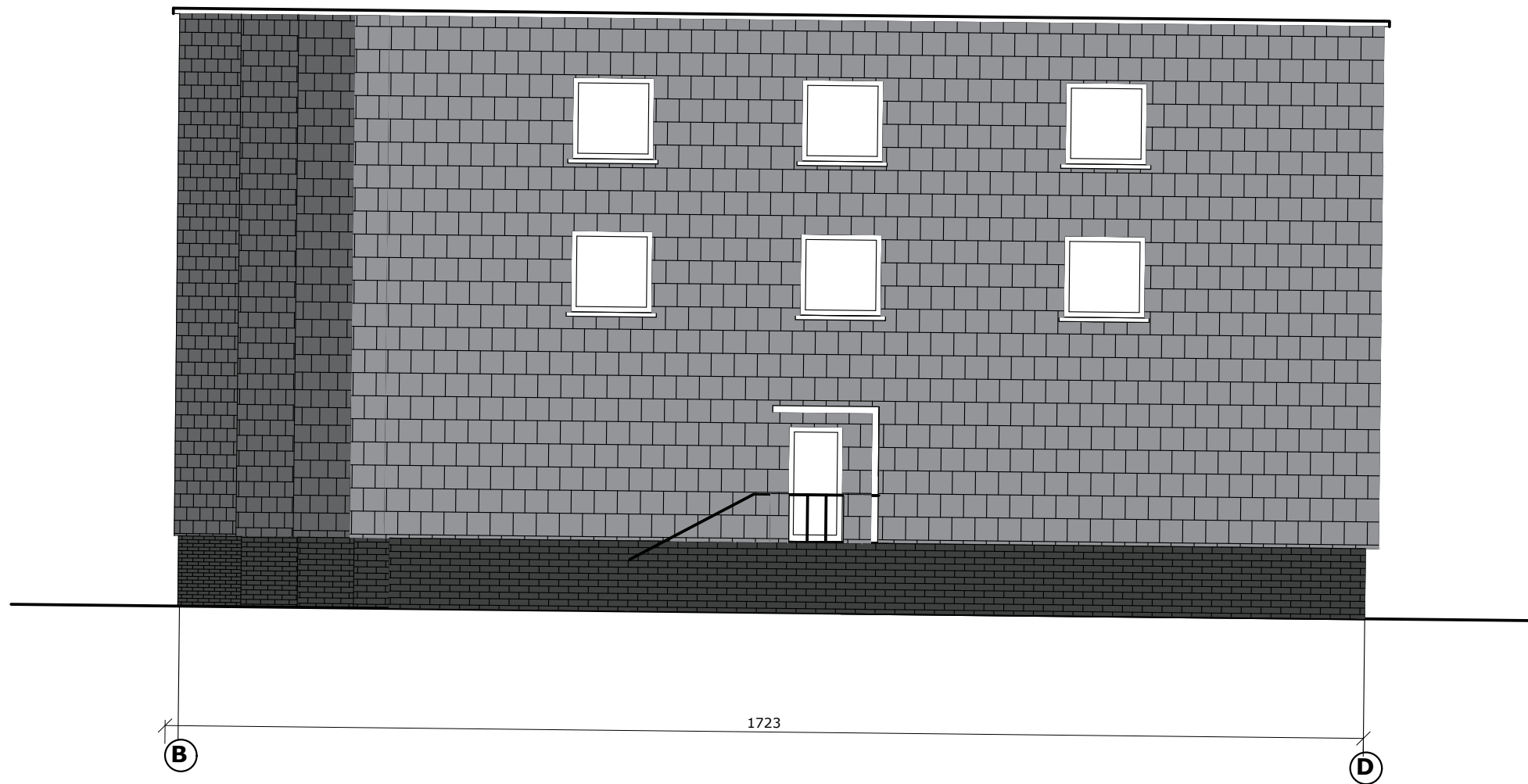

UAB "HEIDESIA" įk 3042458, CINTJONIŠKIŲ 13-7, ŠILUTĖ, TEL. 844152023					Pastato - mokyklos (unik. Nr.8897-6004-3011) kapitalinio remonto, keičiant paskirtį į gyvenamosios paskirties pastatą, valgyklos (unik.Nr.8897-6004-3022) rekonstrukcijos, keičiant paskirtį į gyvenamąją Šilutėje, Miško g. 3, projektas		
Atestato Nr.	Pareigos	Vardas, pavardė	Parašas	Metai	BRĖŽINYS: GYVENAMASIS NAMAS NR. 1 GYVENAMASIS NAMAS NR. 2 FASADAS B-D	Laida	
27180	PV	N.Mockaitienė		2023		0	
TP	Užsakovas : UAB "Evjola"				499-TP-A-07	Lapas	Lapų sk.
						1	1

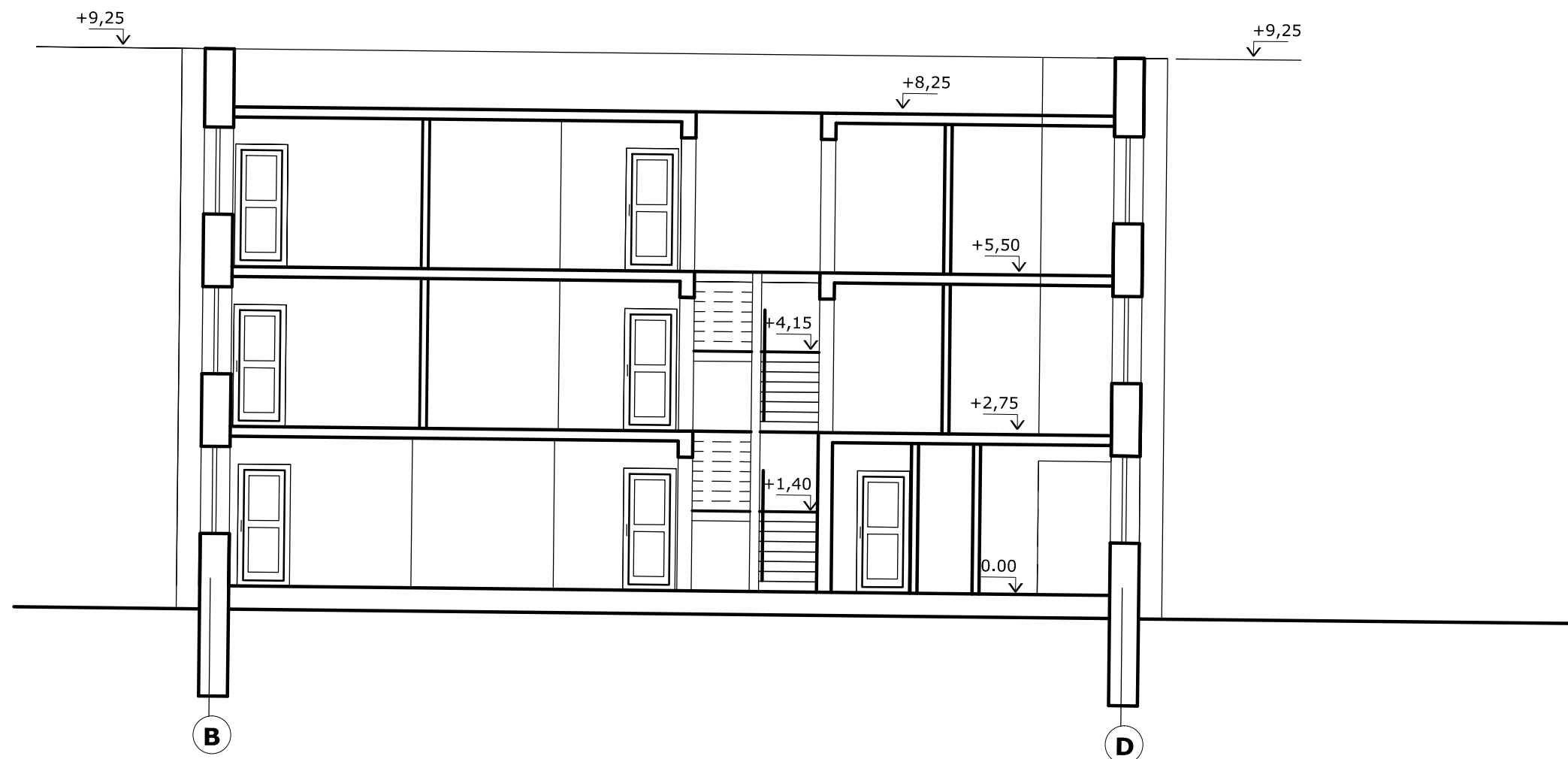

UAB "HEIDES" įk 3042458, CINTJONIŠKIŲ 13-7, ŠILUTĖ, TEL. 844152023					Pastato - mokyklos (unik. Nr.8897-6004-3011) kapitalinio remonto, keičiant paskirtį į gyvenamosios paskirties pastatą, valgyklos (unik.Nr.8897-6004-3022) rekonstrukcijos, keičiant paskirtį į gyvenamąją Šilutėje, Miško g. 3, projektas		
Atestato Nr.	Pareigos	Vardas, pavardė	Parašas	Metai	BRĖŽINYS: GYVENAMAS NAMAS NR. 1 PJŪVIS 1-1 M 1- 100	Laida	
27180	PV	N.Mockaitienė		2023		0	
TP	Užsakovas : UAB "Evjola"				499-TP-A-09	Lapas	Lapų sk.

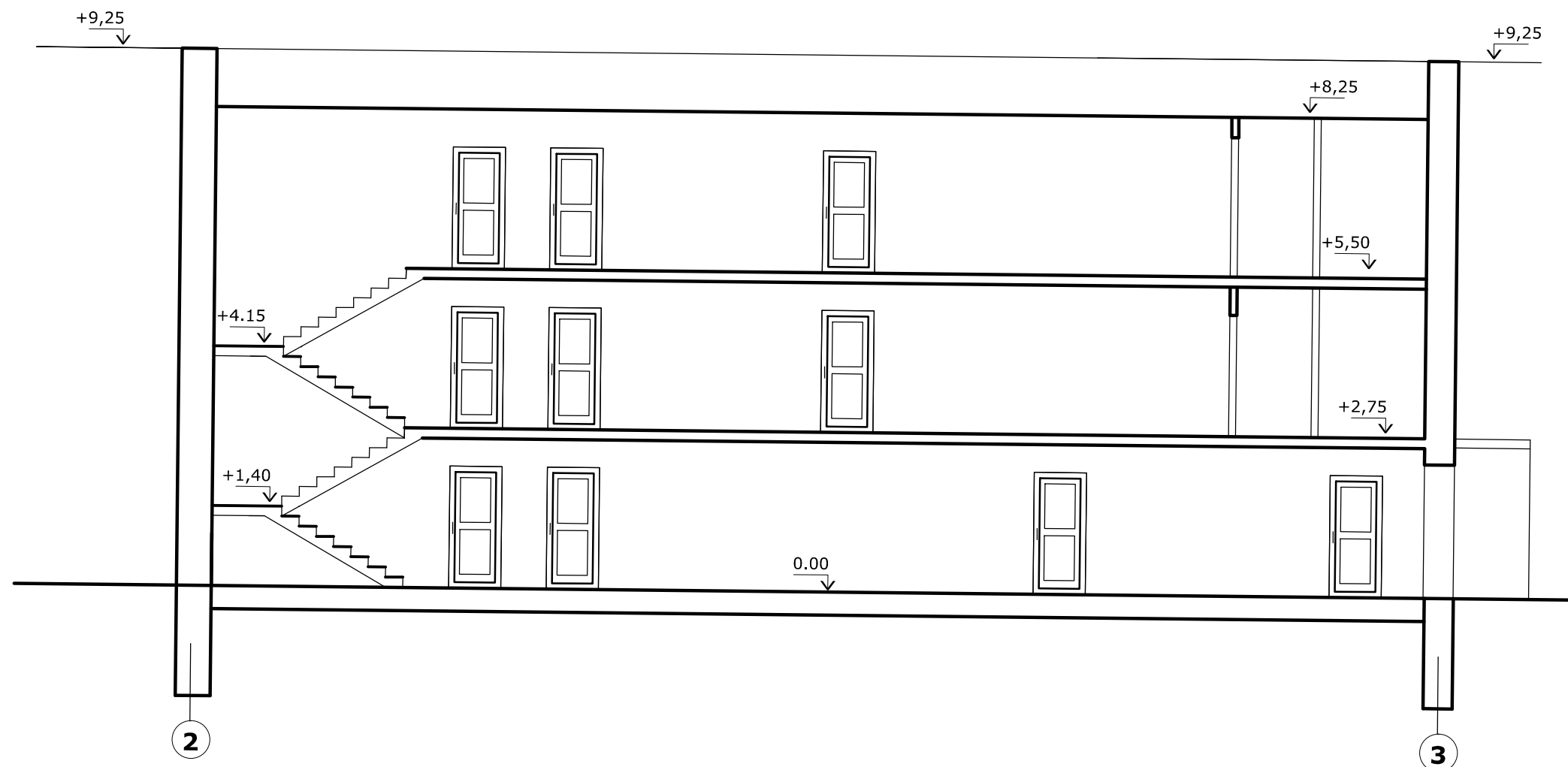

UAB "HEIDESA" įk 3042458, CINTJONIŠKIŲ 13-7, ŠILUTĖ, TEL. 844152023					Pastato - mokyklos (unik. Nr.8897-6004-3011) kapitalinio remonto, keičiant paskirtį į gyvenamosios paskirties pastatą, valgyklos (unik.Nr.8897-6004-3022) rekonstrukcijos, keičiant paskirtį į gyvenamąją Šilutėje, Miško g. 3, projektas		
Atestato Nr.	Pareigos	Vardas, pavardė	Parašas	Metai	BRĖŽINYS: GYVENAMAS NAMAS NR. 2 PJŪVIS 2-3 M 1- 100	Laida	
27180	PV	N.Mockaitienė		2023		0	
TP	Užsakovas : UAB "Evjola"				499-TP-A-08	Lapas	Lapų sk.







