

PROJEKTO NR.:  
2022-12-AŠ-01

Adomas Šurkus individuali veikla Nr: 1045184  
+370 657 75864 info@mmcmm.lt

STATINIO ADRESAS :	Širvintų r. sav., Kernavės sen., Sutkiškių k. 2 Sklypo kad. Nr.: 8930/0002:254
OBJEKTAS :	Sandėliavimo paskirties pastato unikalus Nr. 4400-0859-5051, Širvintų r. sav., Kernavės sen., Sutkiškių k. 2, rekonstravimo, įrengiant kūrybinių dirbtuvių patalpas ( <50%), projektas
STATYTOJAS :	DAŽŲ KODAS, MB DIREKTORIUS ARŪNAS ŽEMAITIS
	PROJEKTĄ TVIRTINU
ETAPAS	TP – TECHNINIS PROJEKTAS
DALIS	PP – PROJEKTINIAI PASIŪLYMAI
BYLA	
TOMAS	
STATYBOS DARBŲ RŪŠIS	REKONSTRAVIMAS
NAUDOJIMO PASKIRTIS	SANDĖLIAVIMO
STATINIO KATEGORIJA	NEYPATINGAS STATINYS
PROJEKTAVIMO DARBAI	ADOMAS ŠURKUS INDIVIDUALI VEIKLA NR: 1045184
PROJEKTO VADOVAS	ARNOLDAS ŠATINSKAS A2258
	PROJEKTĄ TVIRTINU
DATA	2022

PROJEKTINIŲ PASIŪLYMŲ SUDĖTIES ŽINIARAŠTIS

Eilės Nr.	Pavadinimas	Lapų skaičius	Lapo Nr.
0	PROJEKTINIAI PASIŪLYMAI		
0.1	PP sudėties žiniaraštis (SŽ)	1	2
1	I. AIŠKINAMASIS RAŠTAS		
1.1	PP Aiškinamasis raštas (AR)	4	3-6
2	BREŽINIAI		
2.1	Sklypo planas M 1:500	1	7
2.3	Pirmo planas M 1:100	1	8
2.5	Fasadas tarp ašių 1-9 ir A-F 1:100	1	9
2.6	Fasadas tarp ašių 9-1 ir F-A 1:100	1	10
2.7	Pjūvis A-A M 1:100	1	11
3	VIZUALIZACIJOS		
3.1	Pastato vizualizacijos	1	12

0	2022-12	Statybos leidimui			
LAIDA	IŠLEIDIMO DATA	LAIDOS STATUSAS. KEITIMO PRIEŽASTIS (JEI TAIKOMA)			
KVAL. PATV. DOK. NR.	Adomas Šurkus individuali veikla Nr: 1045184 +370 657 75864 info@mmcmm.lt		STATINIO PROJEKTO PAVADINIMAS Sandėliavimo paskirties pastato unikalus Nr. 4400-0859-5051, Širvintų r. sav., Kernavės sen., Sutkiškių k. 2, rekonstravimo, įrengiant kūrybinių dirbtuvių patalpas (<50%), projektas		
A2258	PV	A. Šatinskas	DOKUMENTO PAVADINIMAS  Projektinių pasiūlymų sudėties žiniaraštis	LAIDA	
A2258	PDV	A. Šatinskas		0	
	ARCH.	A. Šurkus			
LT	STATYTOJAS IR (ARBA) UŽSAKOVAS  Dažų kodas, MB		DOKUMENTO ŽYMUO  2022-12-AŠ-01-TP-PP-SŽ	LAPAS  1	LAPŲ  1

## BENDRAS AIŠKINAMASIS RAŠTAS

### 1. PROJEKTUOJAMO STATINIO PAŽINTINIAI DUOMENYS

**Statytojas:** Dažų kodas, MB

**Statybos vieta:** Širvintų r. sav., Kernavės sen., Sutkiškių k. 2

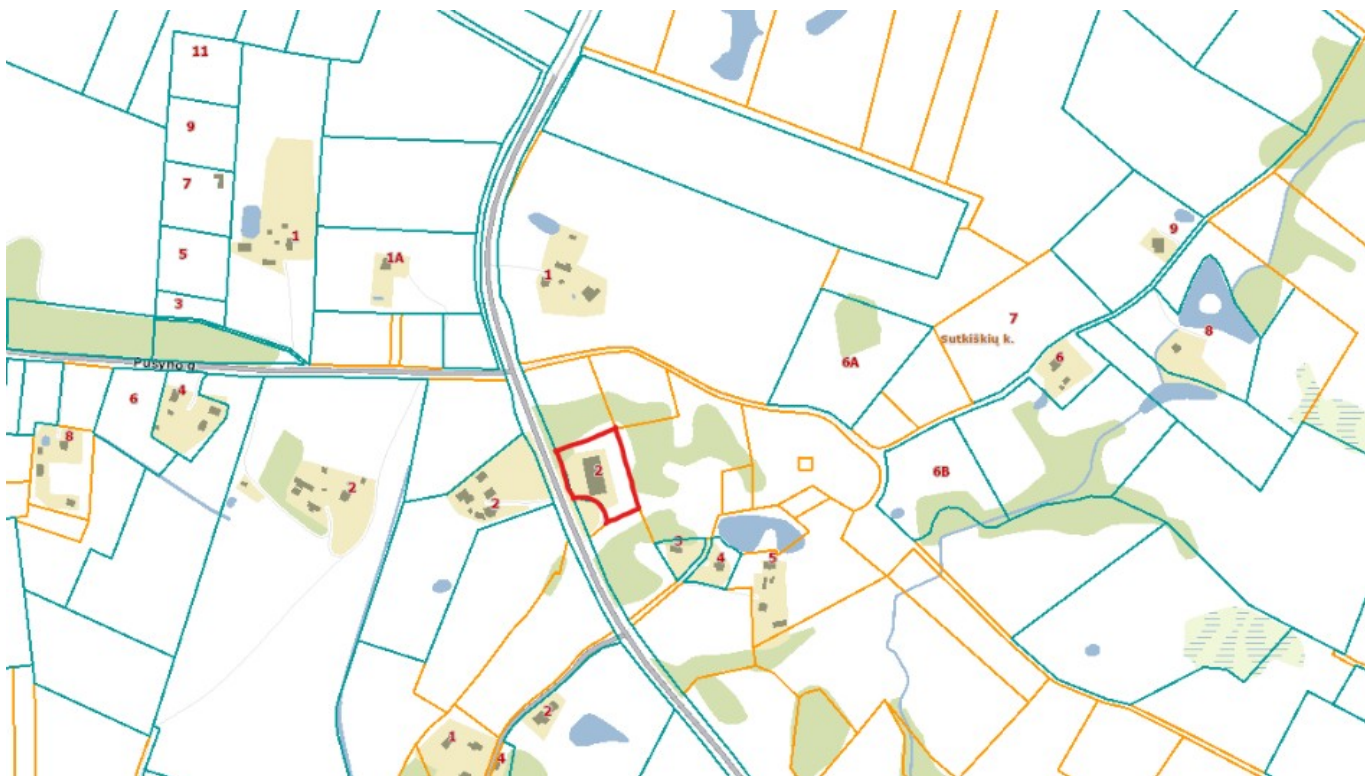

**Žemės sklypo kadastrinis Nr.:** 8930/0002:254

**Žemės sklypo plotas:** 5224 m<sup>2</sup>.

**Statinio projekto pavadinimas:** Sandėliavimo paskirties pastato unikalus Nr. 4400-0859-5051, Širvintų r. sav., Kernavės sen., Sutkiškių k. 2, rekonstravimo, įrengiant kūrybinių dirbtuvių patalpas (<50%), projektas

**Projektuotojas:** Adomas Šurkus individuali veikla Nr: 1045184. Projekto vadovas – Arnoldas Šatinskas (Kvalifikacijos atestato Nr.: A2258).

**Projekto rengimo pagrindas:** Techninis projektas parengtas vadovaujantis teisės aktais, Širvintų rajono savivaldybės teritorijos bendruoju planu, topografinė nuotrauka ir kitais privalomaisiais projekto rengimo dokumentais.

0	2022-12	Statybos leidimui			
LAIDA	IŠLEIDIMO DATA	LAIDOS STATUSAS. KEITIMO PRIEŽASTIS (JEI TAIKOMA)			
KVAL. PATV. DOK. NR.	Adomas Šurkus individuali veikla Nr: 1045184 +370 657 75864 info@mmcmm.lt		STATINIO PROJEKTO PAVADINIMAS Sandėliavimo paskirties pastato unikalus Nr. 4400-0859-5051, Širvintų r. sav., Kernavės sen., Sutkiškių k. 2, rekonstravimo, įrengiant kūrybinių dirbtuvių patalpas (<50%), projektas		
A2258	PV	A. Šatinskas	DOKUMENTO PAVADINIMAS  Projektinių pasiūlymų aiškinamasis raštas		
A2258	PDV	A. Šatinskas			
	ARCH.	A. Šurkus			
LT	STATYTOJAS IR (ARBA) UŽSAKOVAS  Dažų kodas, MB		DOKUMENTO ŽYMUO  2022-12-AŠ-01-TP-PP-AR	LAPAS  1	LAPŲ  5

**Projektavimo etapai (stadijos):** Projektavimo darbai vykdomi dviem etapais – rengiamas techninis ir darbo projektai.

Projektų sudėtis ir detalumas turi atitikti STR 1.04.04:2017 „Statinio projektavimas, projekto ekspertizė“ nurodymus.

**Statybos rūšis.** Vadovaujantis STR 1.01.08:2002, statybos rūšis yra: 7.2 statinio rekonstravimas.

**Statinio paskirtis.** Sandėliavimo paskirties pastatas, įrengiant kūrybinių dirbtuvių patalpas ( <50%).

**Statinių kategorija.** Neypatingas. Statinys nepriskiriamas ypatingos svarbos statinių kategorijai.

**Statybos darbų ir statinių naudojimo eiliškumas.** Statybos darbai vykdomi vienu etapu: rekonstruojamas sandėliavimo paskirties pastatas, sklypo ribose tvarkomas gerbūvis.

**Pagrindinė tikslinė žemės naudojimo paskirtis ir naudojimo būdas:** Pramonės ir sandėliavimo objektų teritorijos.

**Teritorijos, kuriose taikomos specialiosios žemės naudojimo sąlygos:** Elektros tinklų apsaugos zonos (III skyrius, ketvirtasis skirsnis), Kelių apsaugos zonos (III skyrius, antrasis skirsnis).

**Servituto teisės žemė sklype:** S-201 (tarnaujantis daiktas) – Kelio servitutas, S-212 (tarnaujantis daiktas) Servitutas – teisė ribotai naudotis žemės sklypo dalimi kitais tikslais.

**Gretimos teritorijos, transporto tinklas – keliai, gatvės.** Vakarinėje pusėje sklypas ribojasi su Kernavės gatve. Šioje gatvėje yra esamas įvažiavimas į sklypą.

Automobilių aikštelė suplanuota pietinėje pastato pusėje, išlaikant norminius atstumus iki gretimo užstatymo.

**Šalia sklypo esantis užstatymas.** Sklypą supa suformuotas valstybinės žemės sklypas ir žemės ūkio sklypai.

**Esami statiniai sklype.** Pastatas – Grūdų sandėlis (unikalus Nr. 4400-0859-5051). Pastato paskirtis – Sandėliavimo.

**Teritorija, reljefas.** Į sandėlį yra patekimas iš šiaurinės ir pietinės pastato pusės. Į kūrybines patalpas iš rytinės ir vakarinės pastato pusių. Inžinerinių geodezinių tyrimų duomenimis sklype reljefas – be staigių peraukštėjimų. Esamas įvažiavimas yra pietinėje sklypo dalyje.

**Želdiniai.** Sklype esantys želdiniai išsaugomi, nepažeidžiami arba persodinami.

**Kultūros paveldo apsaugos reikalavimai.** Nėra. Sklypas nepatenka į kultūros paveldo teritorijas, apsaugos zonas ir pozonius.

## 2. BENDRAS PLANUOJAMOS STATYBOS APRAŠAS

---

Sklype adresu Širvintų r. sav., Kernavės sen., Sutkiškių k. 2 planuojamas esamo Sandėliavimo paskirties pastato unikalus Nr. 4400-0859-5051, rekonstravimo, įrengiant kūrybinių dirbtuvių patalpas ( <50%), projektas. Dirbtuvių patalpos pritaikomos kūrybinei veiklai, vykdyti darbus ir organizuoti užsiėmimus nedidelėmis grupelėmis iki 20 žmonių. Pastato centre dalis patalpų pritaikoma kūrybinėms dirbtuvėms, įrengiant salę, virtuvės patalpas, kabinetai ir kelios dirbtuvių patalpos, suplanuoti užsiėmimus vedančių darbuotojų, bei lankytojų WC ir dušai. Galimos įvairios kūrybinės veiklos, kurios bus tikslinamos darbo projekto metu.

Pastato aukštis – 9,2 metrų. Pastato aukštingumas – 1 aukštas. Pastato gabaritai – 49,74 x 19,50 m. Planuojamas sklypo užstatymo plotas ~ 840,94 m<sup>2</sup>. Sklype projektuojamų kietų dangų (trinkelės) plotas – apie 336,77 m<sup>2</sup>, terasų plotas apie

2022-12-AŠ-01-TP-PP-AR	Lapas	Lapų	Laida
	1	4	0

268,47 m<sup>2</sup>.

Kūrybinių dirbtuvių p

Pagrindinis įvažiavimas yra esamas iš Kernavės gatvės, sklypo pietinėje pusėje. Automobilių aikštelė suplanuota pietinėje pastato pusėje, išlaikant norminius atstumus iki gretimo užstatymo. Aikštelėje projektuojama 4 vietos automobiliams statyti, iš kurių 2 vietos skirtos sandėliavimo paskirčiai ir 2 vietos skirtos kūrybinių dirbtuvių patalpų paskirčiai.

Pastato architektūra kokybiškai įkomponuota į supantį kraštovaizdį.

### 3. PROJEKTUOJAMŲ STATINIŲ PASKIRTIS, PAGRINDINĖS CHARAKTERISTIKOS

#### • SVEČIŲ NAMAI (VIEŠBUČIŲ PASKIRTIES PASTATAS)

1. Pastato paskirtis – Sandėliavimo paskirties pastatas, įrengiant kūrybinių dirbtuvių patalpas ( <50%).
2. Pastato aukštingumas – 1 aukštai. Pastato aukštis – 9,20 m.
3. Pastato konstrukcija: esamos sienos – mūras yra apšiltinamas, apdailai panaudojant deginto paviršiaus mediena, stogas – sutapdintas ir dvišlaitis, medžio skiedrų danga. Sutvirtinamos esamos konstrukcijos.

### 3. GALIMA STATYBOS ĮTAKA APLINKAI, GYVENTOJAMS, GRETIMOMS TERITORIJOMS

**Statybos aikštelė.** Statybos darbus planuojama vykdyti tik sklypo (kadastrinis Nr.:8930/0002:254). ribose. Statybos metu aikštelė bus aptveriamą laikina tvora žemės sklypo ribose. Statybinės medžiagos sandėliuojamos konteineriuose, aikštelėje, arba, tam skirtoje zonoje sklype, neišeinant iš sklypo ribų. Atliekos išvežamos sudarius sutartį su atliekų išvežimo – utilizavimo bendrove, nustatyta tvarka. Krovininis transportas medžiagų iškrovimo metu netrukdytų kitam transportui judėti, pravažiuoti esamais pravažiais, keliais.

**Statybinių atliekų tvarkymas.** Statybinės atliekos bus rūšiuojamos ir sandėliuojamos, laikomos tam skirtose žemės sklypo vietose ir tvarkomos vadovaujantis galiojančiomis „Statybinių atliekų tvarkymo taisyklėmis“, parengtomis pagal LR aplinkos apsaugos įstatymą, LR atliekų tvarkymo įstatymą ir kitus LR norminius dokumentus.

**Statybos įtaka aplinkai.** Statybos metu kaimyniniuose sklypuose esančių pastatų naudotojai nepatogumų nepatirs. Priėjimai ir privažiavimai nebus apriboti. Kaimyninių sklypų įvadiniai inžineriniai tinklai nebus pažeisti.

Naudojimo metu statinys-(iai) neigiamos įtakos gretimoms teritorijoms ir gyventojams – neturės.

#### **Aplinkos apsauga. Reikalavimai.**

1. Technologiniai procesai: statinyje technologiniai procesai, galintys neigiamai įtakoti aplinką – nenumatomi.
2. Atliekų tvarkymas: Šalia sklypo, pietinėje pusėje, prie įvažiavimo, yra įrengti požeminiai buitinių atliekų ir rūšiavimo konteineriai.
3. Aplinkos oro kokybė: Statinyje, veikla, kurios metu būtų teršiamas aplinkos oras, bloginama oro kokybė – nenumatoma.
4. Sanitarinės zonos: sanitarinės zonos sklype planuojamiems, arba esamiems objektams - nenustatytos. Gretimų sklypų, objektų sanitarinės zonos į projektuojamą sklypą – nepatenka.

2022-12-AŠ-01-TP-PP-AR	Lapas	Lapų	Laida
	1	4	0

5. Žemės gelmės: gruntas. Statinio eksploatavimo metu, grunto ir žemės gelmių tarša – nenumatoma.
6. Biologinė įvairovė: Projektuojamo statinio naudojimo paskirtis ir eksploatacija – augalijai ir gyvūnijai neigiamos įtakos neturės.
7. Kraštovaizdis. Projekte, statinys derinamas prie esamos aplinkos (gamtinės ir urbanizuotos). Radikalus estetinis projekto pastato poveikis kraštovaizdžiui ir bendrai aplinkos kokybei – nenumatomas.

2022-12-AŠ-01-TP-PP-AR	Lapas	Lapų	Laida
	1	4	0

**BENDRIEJI SKLYPO, STATINIO -(IŲ) RODIKLIAI**

ŽYM.	PAVADINIMAS	VNT.	KIEKIS	KIEKIS
<b>1.</b>	<b>SKLYPAS:</b>		<b>Prieš rekonstravimą</b>	<b>Po rekonstravimo</b>
1.1.	Sklypo plotas	m <sup>2</sup>	5224	5224
1.2.	Sklypo užstatytas plotas	m <sup>2</sup>	743	840,94
1.3.	Sklypo užstatymo tankumas	%	14,22	16,10
1.4.	Sklypo užstatymo intensyvumas	%	12,60	13,36
1.5.	Automobilių stovėjimo vietos	vnt.	-	4
	<b>DANGOS:</b>			
1.6.	Apželdinta sklypo dalis	m <sup>2</sup> /%	-	3777,82/72,32
1.7.	Kietos dangos	m <sup>2</sup> /%	-	605,24/11,69
1.7.1.	Trinkelės	m <sup>2</sup> /%		336,77/6,45
1.7.2.	Terasa	m <sup>2</sup> /%	-	268,47/5,14
<b>2.</b>	<b>SANDĖLIAVIMO PASKIRTIES PASTATAS</b>			
	Pastato paskirties rodikliai		Sandėliavimo	Sandėliavimo (įrengiant kūrybinių dirbtuvių patalpas <50%)
2.1.	Bendras plotas	m <sup>2</sup>	658,88	697,81
2.1.1.	Pagrindinis plotas	m <sup>2</sup>	658,88	595,64
2.1.1.1.	Pagalbinis plotas	m <sup>2</sup>	-	102,17
2.1.1.2.	Sandėliavimo paskirties plotas	m <sup>2</sup>	658,88	354,83
2.1.1.3.	Gamybos paskirties (kūrybinės dirbtuvės) plotas	m <sup>2</sup>	-	342,98
2.1.2.	Aukštų skaičius	vnt.	1	1
2.1.3.	Pastato aukštis	m	-	9,20
2.1.4.	Pastato tūris (antžeminės dalies)	m <sup>3</sup>	4008	5248,22
2.1.5.	Pastato gabaritai (plotis - ilgis)	m	17,68 - 41,34	19,50 – 49,74
2.1.6.	Pastato atsparumas ugniai	I,II,III	-	II
<b>3.</b>	<b>INŽINERINIAI TINKLAI:</b>			
3.1.	Vandentiekio tinklai	m	-	Vietiniai tinklai. Detalizuojama TP
3.2.	Buitinių nuotėkų tinklai	m	-	Vietiniai tinklai. Detalizuojama TP
3.3.	Lietaus nuotėkų tinklai	m	-	Vietiniai tinklai. Detalizuojama TP
3.4.	Elektros tinklai	m	Detalizuojama TP	Esama, Detalizuojama TP

Projekto vadovas – A. Šatinskas

Parašas

2022-12-AŠ-01-TP-PP-AR	Lapas	Lapų	Laida
	1	4	0

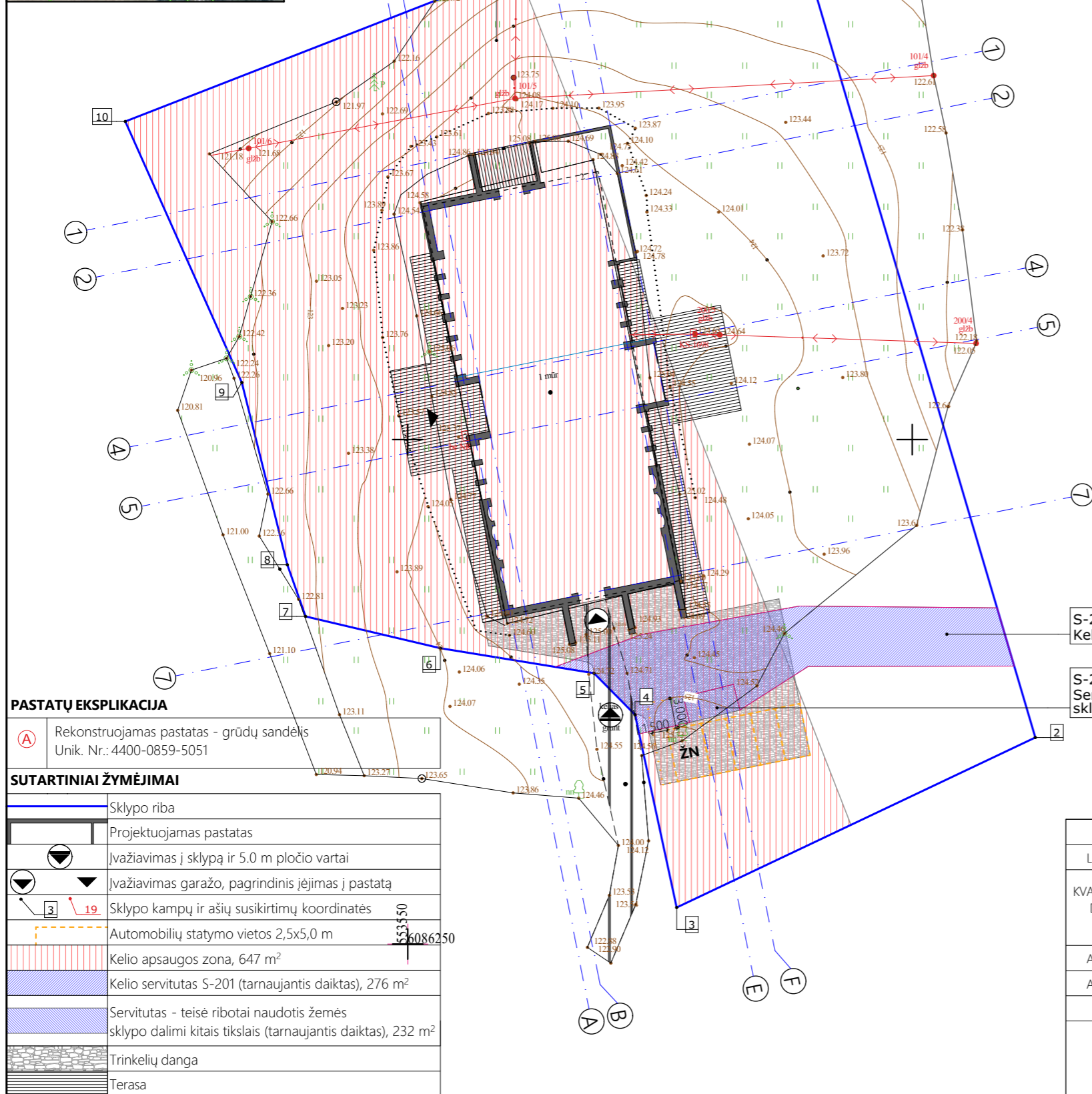

BENDRIEJI STATINIŲ RODIKLIAI				
Nr.		Vnt.	Kiekis	Kiekis
<b>I.I SKLYPAS:</b>				
1.	Sklypo plotas	m <sup>2</sup>	5224	5224
2.	Užstatyta teritorija	m <sup>2</sup>	743	840,94
3.	Sklypo užstatymo tankis	%	14,22	16,10
4.	Sklypo užstatymo intensyvumas	%	12,60	13,36
5.	Automobilių statymo vietos	vnt.	-	4
<b>I.II DANGOS:</b>				
1.	Apželdinta sklypo dalis	m <sup>2</sup> /%	-/-	3777,82/72,32
2.	Kietos dangos:	m <sup>2</sup> /%	-/-	605,24/11,69
2.1.	Trinkelės	m <sup>2</sup> /%	-/-	336,77/6,45
2.2.	Terasa	m <sup>2</sup> /%	-/-	268,47/5,14
<b>II. PASTATAI:</b>				
<b>SANDĖLIAVIMO PASKIRTIES PASTATAS</b>				
1.	Pastato paskirties rodikliai		Sandėliavimo	Sandėliavimo
<small>(įrengiant kūrybinių dirbtuvių patalpas &lt; 50%)</small>				
2.	Bendras plotas	m <sup>2</sup>	658,88	697,81
3.	Pagrindinis plotas	m <sup>2</sup>	658,88	595,64
4.	Pagalbinis plotas	m <sup>2</sup>	-	102,17
5.	Sandėliavimo paskirties plotas	m <sup>2</sup>	658,88	354,83 (50,85%)
6.	Gamybos paskirties plotas	m <sup>2</sup>	-	342,98 (49,15%)
7.	Aukštų skaičius	vnt.	1	1
8.	Pastato aukštis	m	-	9,20
9.	Pastato tūris (antžeminės dalies)	m <sup>3</sup>	4008,00	5248,22
10.	Pastato gabaritai (plotis - ilgis)	m	17,68-41,34	20,30-49,74
11.	Pastato atsparumas ugniai	I,II,III	-	II

SKLYPO, PASTATO AŠIŲ KOORDINATĖS		
Nr. Ašių sankirta	X	Y
1	6,086,356.76	553,586.72
2	6,086,270.47	553,612.20
3	6,086,253.62	553,576.65
4	6,086,272.72	553,572.53
5	6,086,276.84	553,568.46
6	6,086,279.32	553,553.23
7	6,086,282.47	553,539.87
8	6,086,287.59	553,538.06
9	6,086,305.65	553,533.55
10	6,086,331.53	553,522.00

**PASTATŲ EKSPLIKACIJA**

(A) Rekonstruojamas pastatas - grūdų sandėlis  
Unik. Nr.: 4400-0859-5051

**SUTARTINIAI ŽYMĖJIMAI**

	Sklypo riba
	Projektuojamas pastatas
	Įvažiavimas į sklypą ir 5.0 m pločio vartai
	Įvažiavimas garažo, pagrindinis įėjimas į pastatą
	Sklypo kampų ir ašių susikirtimų koordinatės
	Automobilių statymo vietos 2,5x5,0 m
	Kelio apsaugos zona, 647 m <sup>2</sup>
	Kelio servitutas S-201 (tarnaujantis daiktas), 276 m <sup>2</sup>
	Servitutas - teisė ribotai naudotis žemės sklypo dalimi kitais tikslais (tarnaujantis daiktas), 232 m <sup>2</sup>
	Trinkelė danga
	Terasa

S-201 (tarnaujantis daiktas)  
Kelio servitutas

S-212 (tarnaujantis daiktas)  
Servitutas - teisė ribotai naudotis žemės sklypo dalimi kitais tikslais

0	2022-08-23	Statybos leidimui
LAIDA	IŠLEIDIMO DATA	LAIDOS STATUSAS. KEITIMO PRIEŽASTIS (JEI TAIKOMA)
KVAL. PATV. DOK. NR.	A. Šatinskas Individuali veikla Nr. G18-1586 +370 600 30602 arnoldas.satinskas@yahoo.com	STATINIO PROJEKTO PAVADINIMAS Sandėliavimo paskirties pastato unik. Nr. 4400-0859-5051, Širvintų r. sav., Kernavės sen., Sutkiškių k. 2, rekonstravimo, įrengiant kūrybinių dirbtuvių patalpas (< 50%), projektas
A2258	PV A. Šatinskas	DOKUMENTO PAVADINIMAS
A2258	PDV A. Šatinskas	Sklypo planas 1:500
	Arch. A. Šurkus	LAIDA
	STATYTOJAS IR (ARBA) UŽSAKOVAS	DOKUMENTO ŽYMUO
LT	MB "Dažų kodas"	2022-08-AŠ01-TP-SP-01
		LAPAS
		LAPŲ
		1
		1



Pirmo aukšto eksplicacija

Paskirtis	Nr.	Patalpa	Plotas	Paskirtis	Nr.	Patalpa	Plotas	Paskirtis	Nr.	Patalpa	Plotas
Sandėlis	101	Sandėlis	87.64	Kūryb. dirbtuvės	110	Salė	100.17	Kūryb. dirbtuvės	120	Drabužinė	7.72
Sandėlis	102	Sandėlis	23.81	Kūryb. dirbtuvės	111	Virtuvė	31.28	Kūryb. dirbtuvės	121	WC/dušas	7.56
Sandėlis	103	Pagalbinė patalpa	14.00	Kūryb. dirbtuvės	112	Valgomasis	27.31	Kūryb. dirbtuvės	122	Pagalbinė patalpa	5.03
Sandėlis	104	Sandėlis	17.62	Kūryb. dirbtuvės	113	Koridorius	9.64	Kūryb. dirbtuvės	123	WC	2.09
Sandėlis	105	Koridorius	7.61	Kūryb. dirbtuvės	114	Kabinetas	38.99	Kūryb. dirbtuvės	124	dirbtuvės	22.10
Sandėlis	106	WC	2.73	Kūryb. dirbtuvės	115	Dirbtuvės	45.30				<b>342.98 m²</b>
Sandėlis	107	Sandėlis	10.43	Kūryb. dirbtuvės	116	Pagalbinė patalpa	17.97				<b>697.81 m²</b>
Sandėlis	108	Sandėlis	143.88	Kūryb. dirbtuvės	117	Koridorius	12.56				
Sandėlis	109	PagalB. pat., vera...	47.11	Kūryb. dirbtuvės	118	Drabužinė	7.72				
			<b>354.83 m²</b>	Kūryb. dirbtuvės	119	WC/dušas	7.54				

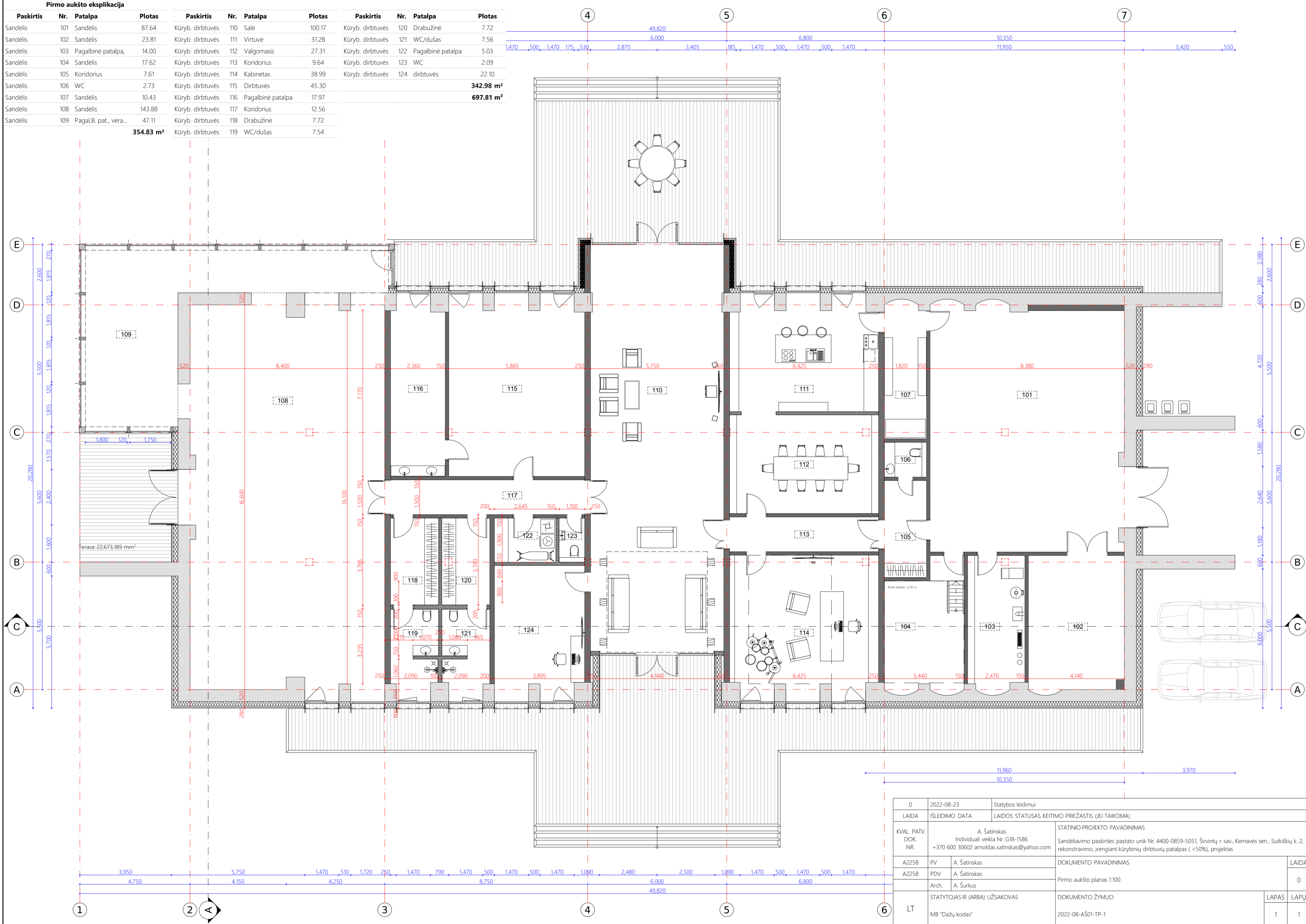

0	2022-08-23	Statybos leidimui		
LAIDA	IŠLEIDIMO DATA	LAIDOS STATUSAS.KEITIMO PRIEŽASTIS (JEI TAIKOMA)		
KVAL. PATV. DOK. NR.	A. Šatinskas Individiuali veikla Nr. G18-1586 +370 600 30602 arnoldas.satinskas@yahoo.com	STATINIO PROJEKTO PAVADINIMAS Sandėliavimo paskirties pastato unik Nr.4400-0859-5051, Širvintų r.sav., Kernavės sen., Sutkiškių k. 2, rekonstravimo, įrengiant kūrybinių dirbtuvių patalpas (<50%), projektas		
A2258	PV	A. Šatinskas	DOKUMENTO PAVADINIMAS	LAIDA
A2258	PDV	A. Šatinskas	Pirmo aukšto planas 1:100	0
Arch.	A. Šurkus			
LT	STATYTOJAS IR (ARBA) UŽSAKOVAS	DOKUMENTO ŽYMUO	LAPAS	LAPŲ
	MB "Dažų kodas"	2022-08-AŠ01-TP-1	1	1

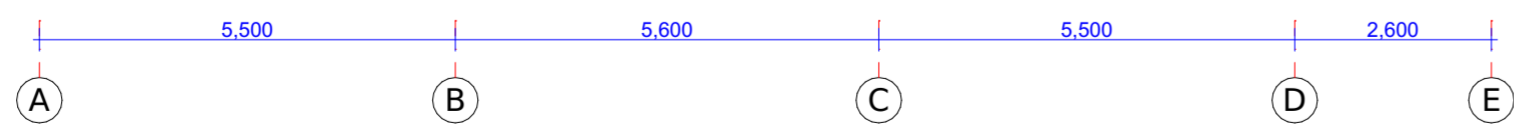
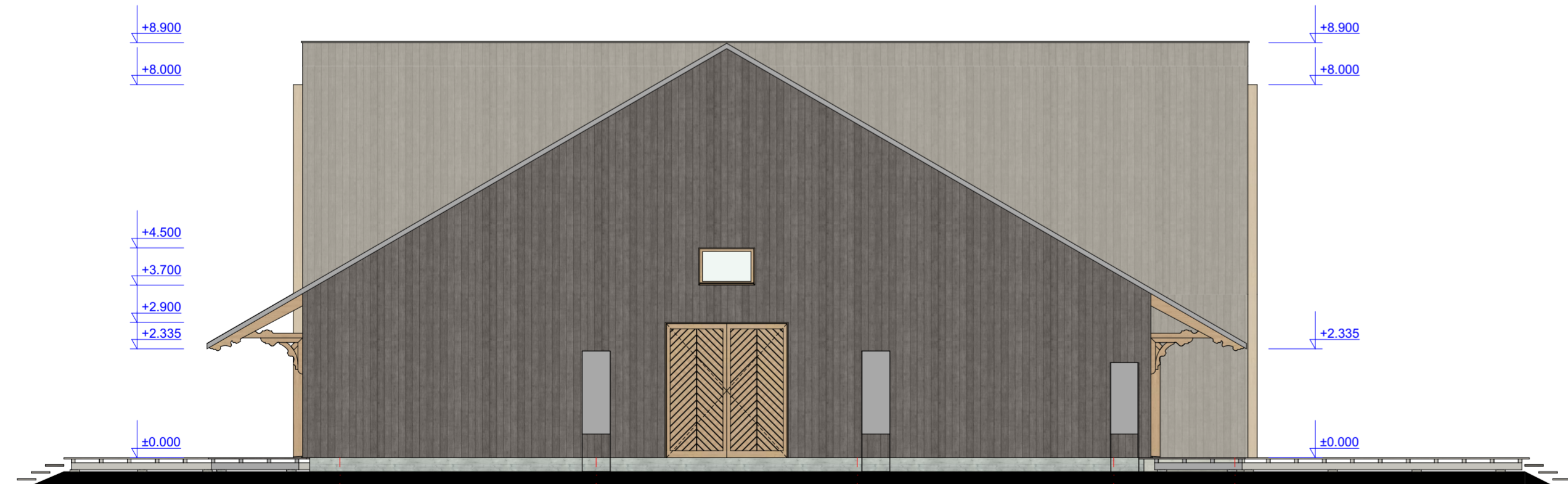
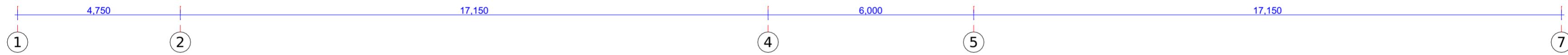
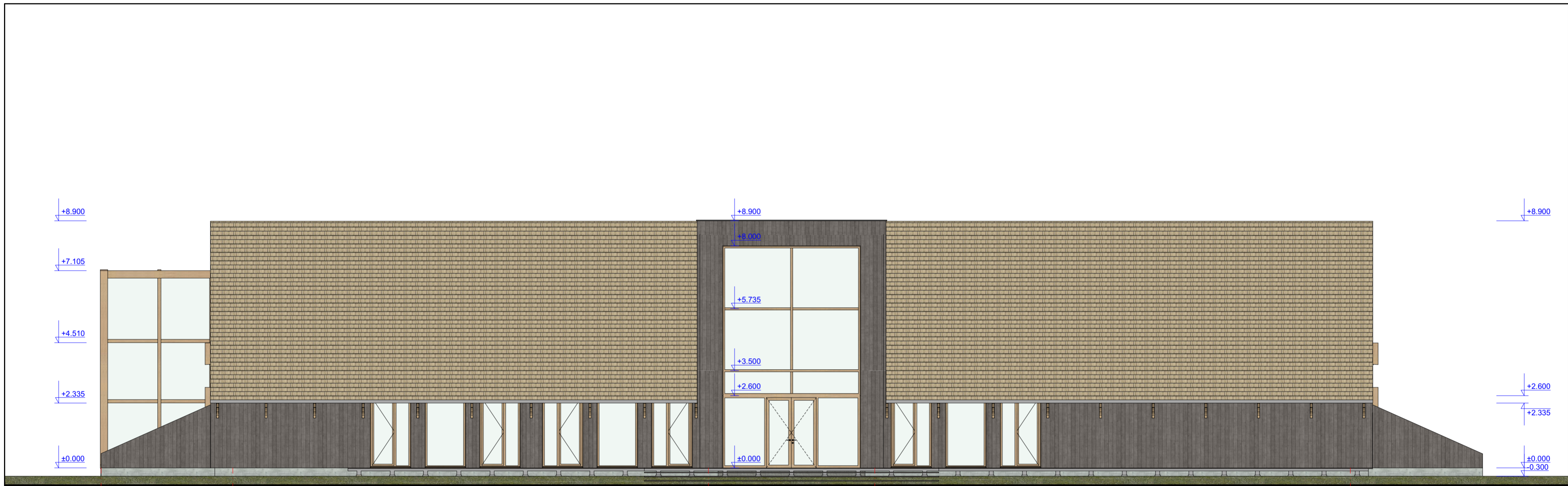

0	2022-08-23	Statybos leidimui
LAIDA	ĮŠLEIDIMO DATA	LAIDOS STATUSAS. KETIMO PRIEŽASTIS (JEI TAIKOMA)
KVAL. PATV. DOK. NR.	A. Šatinskas Individiuali veikla Nr. G18-1586 +370 600 30602 arnoldas.satinskas@yahoo.com	STATINIO PROJEKTO PAVADINIMAS Sandėliavimo paskirties pastato unik. Nr. 4400-0859-5051, Širvintų r. sav., Kernavės sen., Sutkiškių k. 2, rekonstravimo, įrengiant kūrybinių dirbtuvių patalpas (<50%), projektas
A2258	PV A. Šatinskas	DOKUMENTO PAVADINIMAS
A2258	PDV A. Šatinskas	Fasadai 1-9 ir A-F 1:100
	Arch. A. Šurkus	
LT	STATYTOJAS IR (ARBA) UŽSAKOVAS	DOKUMENTO ŽYMUO
	MB "Dažų kodas"	2022-08-AŠ01-TP-2
		LAPAS LAPŲ
		1 1

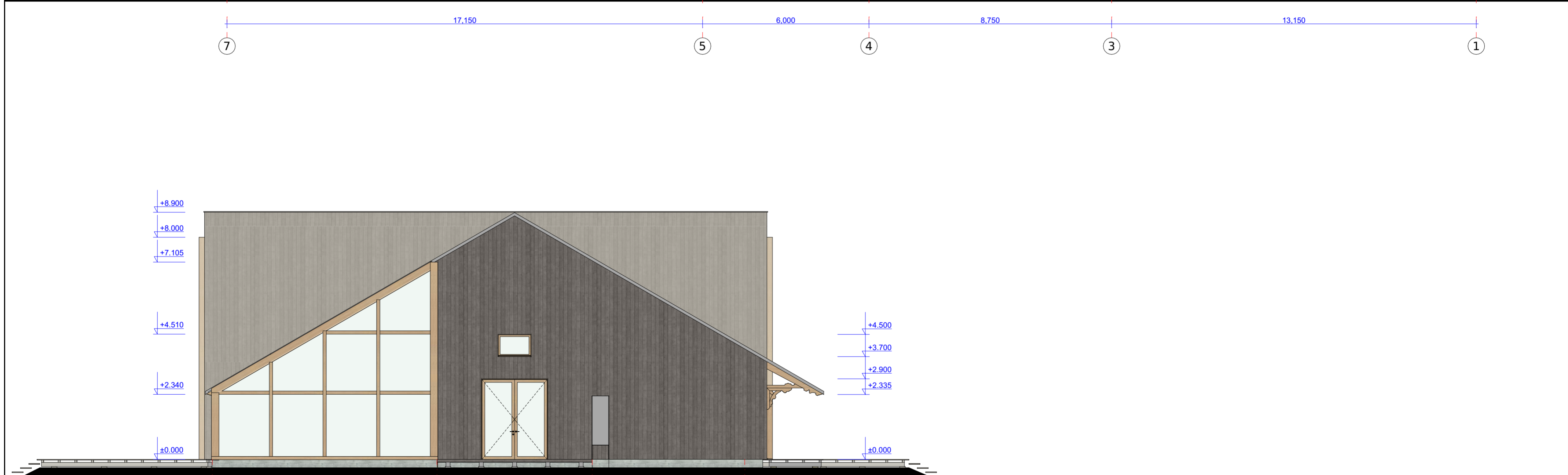
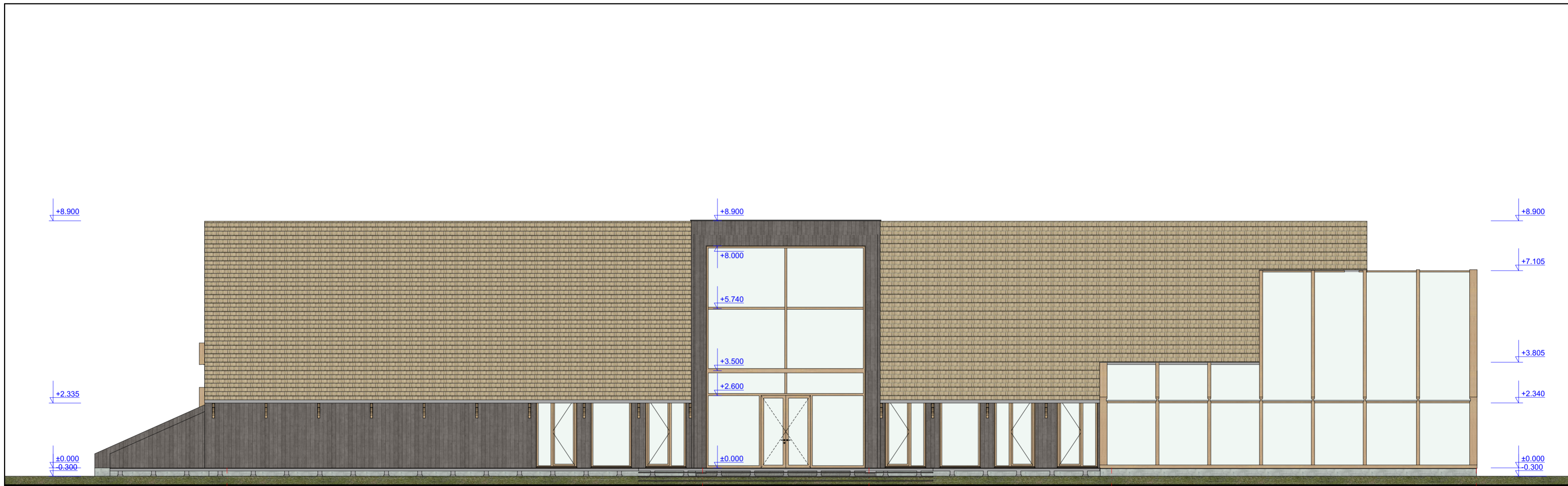

0	2022-08-23	Statybos leidimui	
LAIDA	ĮŠLEIDIMO DATA	LAIDOS STATUSAS. KETIMO PRIEŽASTIS (JEI TAIKOMA)	
KVAL. PATV. DOK. NR.	A. Šatinskas Individuali veikla Nr. G18-1586 +370 600 30602 arnoldas.satinskas@yahoo.com	STATINIO PROJEKTO PAVADINIMAS Sandėliavimo paskirties pastato unik. Nr. 4400-0859-5051, Širvintų r. sav., Kernavės sen., Sutkiškių k. 2, rekonstravimo, įrengiant kūrybinių dirbtuvių patalpas (<50%), projektas	
A2258	PV A. Šatinskas	DOKUMENTO PAVADINIMAS	
A2258	PDV A. Šatinskas	Fasadai 9-1 F-A 1:100	
	Arch. A. Šurkus		
LT	STATYTOJAS IR (ARBA) UŽSAKOVAS	DOKUMENTO ŽYMUO	
	MB "Dažų kodas"	2022-08-AŠ01-TP-3	
		LAPAS	LAPŲ
		1	1

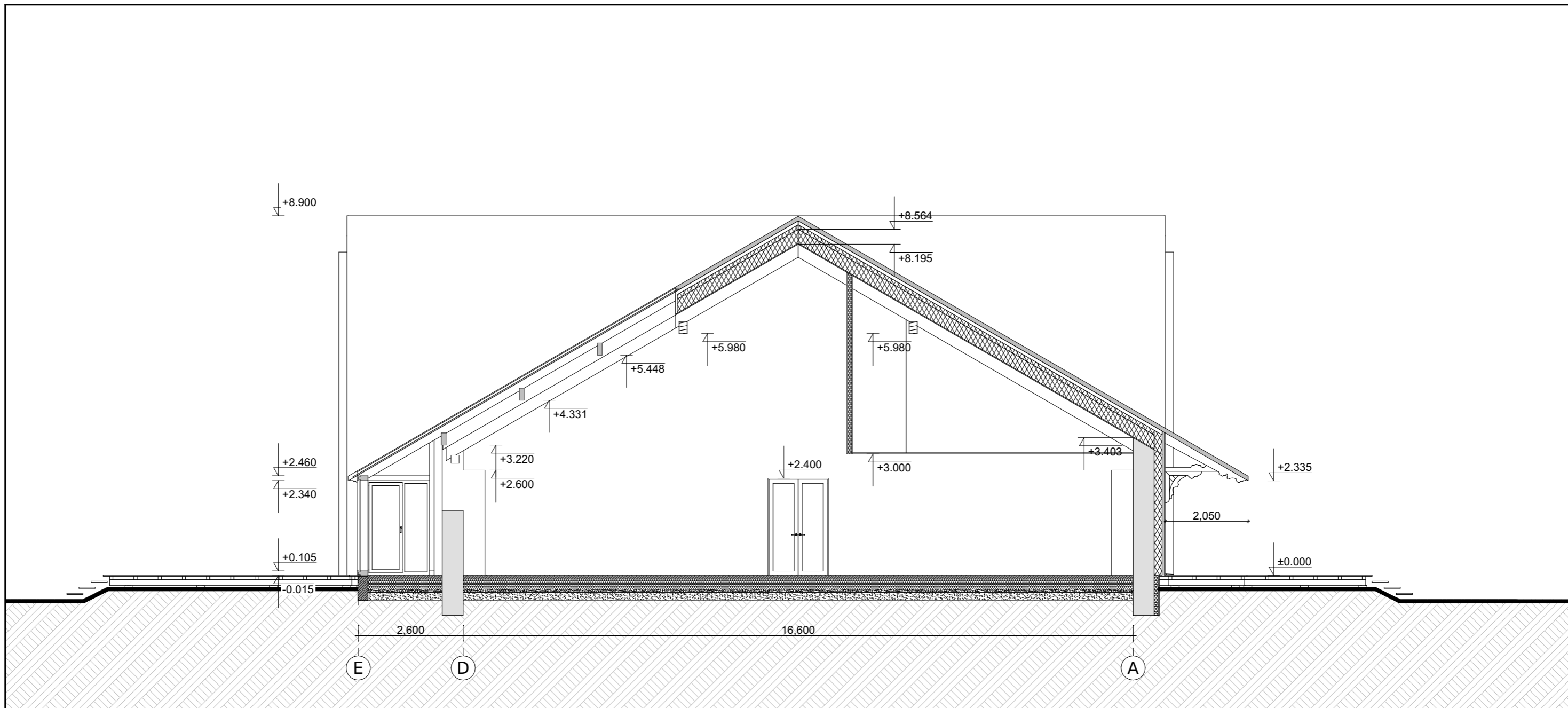

0	2022-08-23	Statybos leidimui		
LAIDA	IŠLEIDIMO DATA	LAIDOS STATUSAS, KEITIMO PRIEŽASTIS (JEI TAIKOMA)		
KVAL. PATV. DOK. NR.	A. Šatinskas Individuali veikla Nr. G18-1586 +370 600 30602 arnoldas.satinskas@yahoo.com		STATINIO PROJEKTO PAVADINIMAS Sandėliavimo paskirties pastato unik Nr. 4400-0859-5051, Širvintų r. sav., Kernavės sen., Sutkiškių k. 2, rekonstravimo, įrengiant kūrybinių dirbtuvių patalpas (<50%), projektas	
A2258	PV	A. Šatinskas	DOKUMENTO PAVADINIMAS	LAIDA
A2258	PDV	A. Šatinskas	Pjūviai 1:100	0
	Arch.	A. Šurkus		
LT	STATYTOJAS IR (ARBA) UŽSAKOVAS MB "Dažų kodas"		DOKUMENTO ŽYMUO 2022-08-AŠ01-TP-4	LAPAS 1
				LAPŲ 1



