

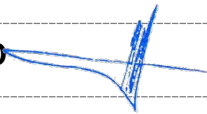

STATINIO PROJEKTO PAVADINIMAS:	GYVENAMOJO NAMO REKONSTRAVIMO Į DAUGIABUTĮ GYVANMĄ NAMĄ, ŪKINIO IR GARAŽO PASTATŲ APJUNGIMO IR REKONSTRAVIMO Į DAUGIABUTĮ NAMĄ KLAIPĖDOS G.7, KLAIPĖDOJE, PROJEKTAS
STATYBOS VIETA:	KLAIPĖDOS G. 7 (KAD. NR. 2101/0039:1296), KLAIPĖDA
STATYBOS RŪŠIS:	REKONSTRAVIMAS
STATINIO NAUDOJIMO PASKIRTIS:	GYVENAMOSIOS PASKIRTIES (TRIJŲ IR DAUGIAU BUTŲ (DAUGIABUTIS)) PASTATAI
STATINIO KATEGORIJA	NEYPATINGI
STATINIO PROJEKTO ETAPAS:	TECHNINIS PROJEKTAS
BYLOS ŽYMUO:	PROJEKTINIAI PASIŪLYMAI
BYLOS LAIDOS ŽYMUO:	PP
BYLOS IŠLEIDIMO DATA:	2023
STATINIO PROJEKTO DALIS:	PROJEKTINIAI PASIŪLYMAI
STATINIO PROJEKTO NUMERIS:	230330-TP-PP



PROJEKTO RENGĖJAS:	Įmonės kodas 301033579, PVM mokėtojo kodas LT100004768116 Adresas: Turgaus g. 37-5, Klaipėda, Tel. 8-620-76751, el.p. <a href="mailto:daneprojektai@gmail.com">daneprojektai@gmail.com</a> , <a href="http://www.daneprojektai.lt">www.daneprojektai.lt</a>
<b>DANĖS PROJEKTAI</b> <small>UŽDAROJI AKCINĖ BENDROVĖ</small>	
DIREKTORIUS:	VALENTINAS LUCENKO 
PROJEKTO VADOVAS:	OSVALDAS JANKAUSKAS, ATESTATO NR. 1722 
ARCHITEKTAS:	VALENTINAS LUCENKO, ATESTATO NR. 2125 
STATYTOJAS:	UAB SIMONSITA

<b>PROJEKTO PAVADINIMAS</b>	Gyvenamojo namo rekonstravimo į daugiabutį gyvenamąjį namą, ūkinio ir garažo pastatų apjungimo ir rekonstravimo į daugiabutį gyvenamąjį namą Klaipėdos g. 7, Klaipėdos m., projektas, A laida
<b>STATYBOS VIETA</b>	KLAIPĖDOS G. 7, (KAD. NR. 2101/0039:0181) KLAIPĖDA, KLAIPĖDOS M. SAV.
<b>ETAPAS</b>	PROJEKTINIAI PASIŪLYMAI

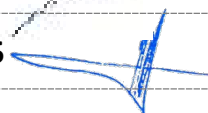
**PROJEKTINIO PASIŪLYMO SUDĖTIES ŽINIARAŠTIS**

	DALIS	LAPŲ SK.	PAVADINIMAS
<b>RINKMENOS NR.1</b>	<b>PP</b>	1	Titulinis lapas
		1	Projektinio pasiūlymo sudėties žiniaraštis
		4	Aiškinamasis raštas
		1	Sklypo planas M 1 : 500
		5	Pirmo pastato aukštų, stogo planai M 1 : 100
		4	Pirmo pastato Fasadas M 1:200
		1	Pirmo pastato pjūvis A-A M1:200
		3	Antro pastato aukštų, stogo planai M 1 : 100
		4	Antro pastato fasadas M1:200
		1	Antro pastato pjūvis A-A M1:200
		3	Vaizdinė informacija

## PROJEKTINIŲ PASIŪLYMŲ AIŠKINAMASIS RAŠTAS

Projektiniai pasiūlymai yra vienas iš dokumentų, kuriuo vadovaujantis bus rengiamas techninis projektas.

Projektinių pasiūlymų paskirtis:

- išreikšti statytojo sumanyto projektuoti statinio ir kitų pagrindinių sprendinių idėją;
- informuoti visuomenę apie visuomenei svarbaus statinio numatomą projektavimą;
- specialiesiems reikalavimams (specialiesiems architektūros, saugomos teritorijos tvarkymo ir apsaugos ir paveldosaugos ) nustatyti.

### 1. BENRIEJI DUOMENYS

#### 1.1. Objekto pavadinimas:

Gyvenamojo namo rekonstravimo į daugiabutį gyvenamąjį namą, ūkinio ir garažo pastatų apjungimo ir rekonstravimo į daugiabutį gyvenamąjį namą Klaipėdos g. 7, Klaipėdos m., projektas, A laida.

#### 1.2. Statinio statybos vieta:

Sklypas, kuriame planuojamas daugiabutis gyvenamasis pastatas yra Klaipėdos mieste, Klaipėdos g. 7, (sklypo kad. Nr. 2101/0039:0181).

Žemės sklypo naudojimo būdas - Daugiabučių gyvenamųjų pastatų ir bendrabučių teritorija.

#### 1.3. Statytojas (Užsakovas):

UAB Simonsita, Turgaus a. 23, Klaipėda, įmonės kodas 304072555, el. p. [uabsimonsita@gmail.com](mailto:uabsimonsita@gmail.com)

#### 1.4. Projektuotojas:

Projektinius pasiūlymus parengė UAB "Danės projektai", Turgaus g. 37-5, Klaipėda, el.p. [danesprojektai@gmail.com](mailto:danesprojektai@gmail.com).

Projekto vadovas – Osvaldas Jankauskas, kvalifikacijos atestato Nr. A1722, 0340, architektas Valentinas Lucenko, kvalifikacijos atestato Nr. A2125.

#### 1.5. Statybos rūšis:

Vadovaujantis STR 01.01.08:2002, punktu 7.2., statybos rūšis yra rekonstravimas.

#### 1.6. Statinio paskirtis:

gyvenamosios paskirties (trijų ir daugiau butų (daugiabučiai) pastatai – skirti gyventi trim šeimoms ir daugiau (STR 1.01.03:2017 „Statinių klasifikavimas“ p. 6.3).

#### 1.7. Statinio kategorija:

Neypatingasis statinys (pagal STR 1.01.03:2017).

#### 1.8. Statinio techniniai ir paskirties rodikliai:

Nr.	Pavadinimas	Mato vnt.	Projektuojamas kiekis
<b>1.</b>	<b>Sklypas (kad. nr. 2101/0039:0181 )</b>		
1.1.	Sklypo plotas	m <sup>2</sup>	5168
1.2.	Sklypo užstatymo tankumas	%	10
1.3.	Sklypo užstatymo intensyvumas	%	20
<b>2.</b>	<b>Daugiabutis gyvenamasis namas Nr. 1</b>		
2.1.	Pastato paskirties rodikliai, butų sk.	vnt.	12
2.2.	Pastato bendras plotas	m <sup>2</sup>	614,03
2.3.	Pastato naudingas plotas	m <sup>2</sup>	614,03
2.4.	Pastato tūris	m <sup>3</sup>	2350
2.5.	Aukštų skaičius	vnt.	3

2.6.	Pastato aukštis	m	12.10
2.7.	Energinio naudingumo klasė		C
2.8.	Pastato (patalpų) akustinio komforto sąlygų klasė		C
2.9.	Statinio atsparumo ugniai laipsnis		II
<b>3.</b>	<b>Daugiabutis gyvenamasis namas Nr. 2</b>		
3.1.	Pastato paskirties rodikliai, butų sk.	vnt.	9
3.2.	Pastato bendras plotas	m <sup>2</sup>	397,86
3.3.	Pastato naudingas plotas	m <sup>2</sup>	397,86
3.4.	Pastato tūris	m <sup>3</sup>	1700
3.5.	Aukštų skaičius	vnt.	2
3.6.	Pastato aukštis	m	9
3.7.	Energinio naudingumo klasė		C
3.8.	Pastato (patalpų) akustinio komforto sąlygų klasė		C
3.9.	Statinio atsparumo ugniai laipsnis		II

**Pastaba:** projektuojamo statinio rodikliai gali kisti rengiant techninį /techninį darbo projektą.

## 2. TRUMPAS PROJEKTINIŲ PASIŪLYMŲ APRAŠYMAS

2022-06-13 yra gautas statybos leidimas Nr.: LRS-31-220613-00017 rekonstruoti statinį. Šiuo projektu yra keičiami esminiai projekto sprendiniai (keičiama pastatų paskirtis), todėl imamas naujas statybos leidimas ir inicijuojamas projektinių pasiūlymų viešinimas projekto „Gyvenamojo namo rekonstravimo į daugiabutį gyvenamąjį namą, ūkinio ir garažo pastatų apjungimo ir rekonstravimo į daugiabutį gyvenamąjį namą Klaipėdos g. 7, Klaipėdos m., projektas, A laida“.

### SKLYPO SPRENDINIAI:

Sklypas, kuriame projektuojami pastatai yra šiaurinėje miesto dalyje. Projektuojamų pastatų gretimybėse – urbanizuota teritorija – vyrauja daugiabučiai ir vienbučiai pastatai.



1 pav. situacijos schema. Prieiga per <https://www.regia.lt>



Į sklypą patenkama iš Pajūrio gatvės. Sklype projektuojami du pastatai kuriuose numatomas 21 butas bei 28 automobilių parkavimo vietos.

Gyvenamasis namas unik. Nr. 5588-3000-2019 rekonstruojamas į daugiabutį gyvenamąjį pastatą; Ūkinis pastatas unik. Nr. 5588-3000-2030 ir garažas unik. Nr. 5588-3000-2040 apjungiami ir rekonstruojami į daugiabutį gyvenamąjį pastatą.

Sklypas patenka į valstybės saugomą Mažojo Tauralaukio dvaro sodybos fragmentų teritoriją (unik. Nr. 34170). Dalis rekonstruojamų pastatų yra įtraukti į kultūros vertybių registrą, tačiau pastatų vertingosios savybės neišlikusios. Pastatai statyti kaip ūkiniai dvaro pastatai. Sovietmečiu rekonstruoti, išplėsti, pritaikyti gyvenamajai paskirčiai, pristatyti priestatai. Pastatų architektūrinė išraiška kardinaliai pakeista, iš senųjų pastatų sienų likę tik fragmentai.

Kultūros paveldo objekto ar kultūros paveldo statinio Mažojo Tauralaukio dvaro sodybos fragmentų, pastatų liekanų teritorijos šiaurinėje dalyje Klaipėdos g. 7, Klaipėdoje, unikalus kodas Kultūros vertybių registre 34170, unikalus Nekilnojamojo turto registro numeris 5588-3000-2030 ir 5588-3000-2019, valdytojui UAB "SIMONSITA", Turgaus a. 23, Klaipėda, įmonės kodas 304072555, leidžiama atlikti šiuos tvarkomuosius paveldosaugos darbus: restauravimas, pagal tvarkybos darbų projektą Mažojo Tauralaukio dvaro sodybos fragmentų (kvr unik. ob. k. 34170) buvusių komplekso dalių (statinių) liekanų ketvirto ūkinio pastato kvr unik. ob. k. 34197 (unik. daik. Nr.: 5588-3000-2030 ir gyvenamojo namo (unik. daik. Nr.: 5588-3000-2019 Klaipėdos g. 7, Klaipėda tvarkybos darbų (restauravimo) projektas. 2023-08-31 išduotas Leidimas atlikti Kultūros paveldo objekto ar Kultūros paveldo statinio tvarkybos darbus.

Įgyvendinus projektą, bus išsaugotos objekto labai negausios vertingosios savybės pastatuose. Pastatai, statyti XX a. I p., iš pagrindų rekonstruoti kelis kartus - išlikusios išorinės sienos. Plytų mūras ir angos su segmentinėmis sąramomis bus restauruojamos atkuriant. Naudojamas mūro rišimo būdas renesansinis - kryžminis (PTR 2.02.03:2007 „Akmens mūro ir natūralaus akmens, plytų mūro tvarkyba“, kai trumpinių padėtis vienoda visose eilutėse, o ilginių kas antra eilutė perstumta per pusę jų ilgio. Dvaro parko planiniai sprendiniai nekeičiami. Kitos objekte nustatytos vertingosios savybės nekeičiamos.

### **PASTATŲ ARCHITEKTŪRA**

Projektuojamų pastatų architektūra užtikrina pastatų kompozicinį ryšį, proporcijų, medžiagiškumo ir spalvinio sprendimo darną.



2 pav. pastatų vizualizacija su gretima urbanistine aplinka

Projektuojamų pastatų stogas to pačio medžiagiškumo kaip ir šalia esamo dvaro stogas t. y. cementinio pluošto plokštelės, tamsiai pilkos spalvos, rombo dengimo. Numatomi mediniai langai. Dalis fasado dengiama medinėmis lentelėmis (šviesiai pilkšvos spalvos) ir tomis pačiomis cementinio pluošto plokštelėmis. Eksponuojamos segmentinės sijos ir esamas raudonų plytų mūras. Pastato fasadų apdaila detalizuojama techninio projekto metu. Pastatų tūris nekeičiamas, išlieka toks pat kaip ir nulinėje projekto laidoje.

#### **INŽINERINIAI TINKLAI:**

Inžinerinių tinklų prijungimas sprendžiamas techninio projekto rengimu metu pagal inžinerinių tinklų prisijungimo sąlygas. Projektuojamų namų vandentiekis, nuotekos bei paviršinės nuotekos jungsis prie miesto komunikacijų, elektros tinklai prie esamų el. tinklų. Pastatų šildymas numatomas „oras – oras“.

Buitinėmis atliekomis rūpinsis vietinė atliekų tvarkymo įmonė, pasirašius sutartį.

Techninio projekto sprendimais būtina užtikrinti, kad nebus pažeisti gretimų žemės sklypų savininkų interesai.

Pastačius pastatus ir įrengus inžinerines komunikacijas, sklypo aplinką numatoma sutvarkyti apželdinant veja, žemaūgiais želdiniais, dekoratyviniais krūmais.

Projektiniai pasiūlymai atitinka teritorijų planavimo dokumentus.

Sudarė: architektas



Valentinas Lucenko



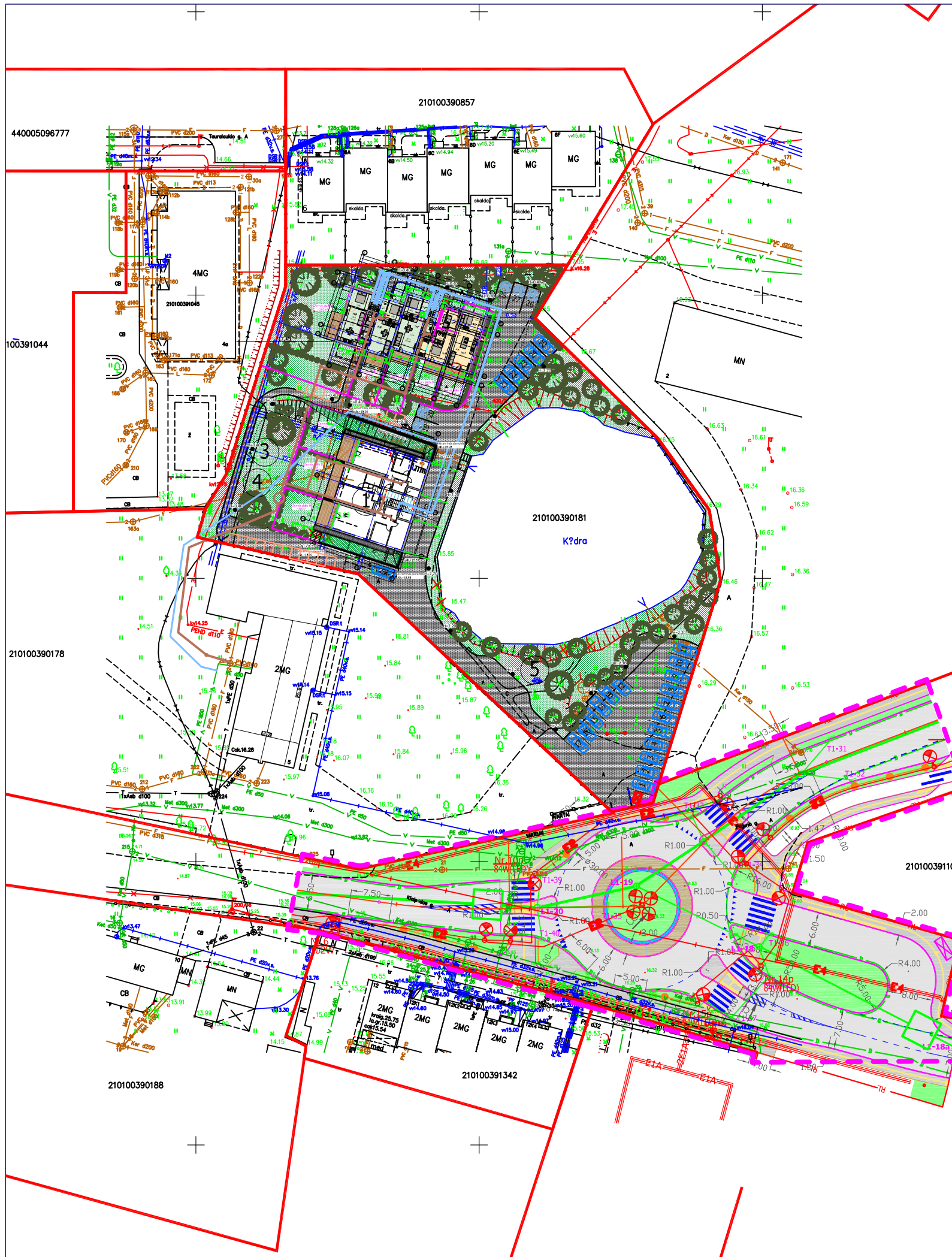

# SKLYPO SUTVARKYMO PLANAS M1:500

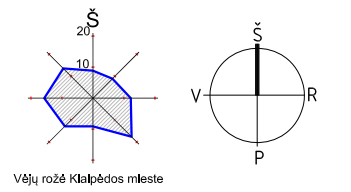

## SITUACIJOS SCHEMA

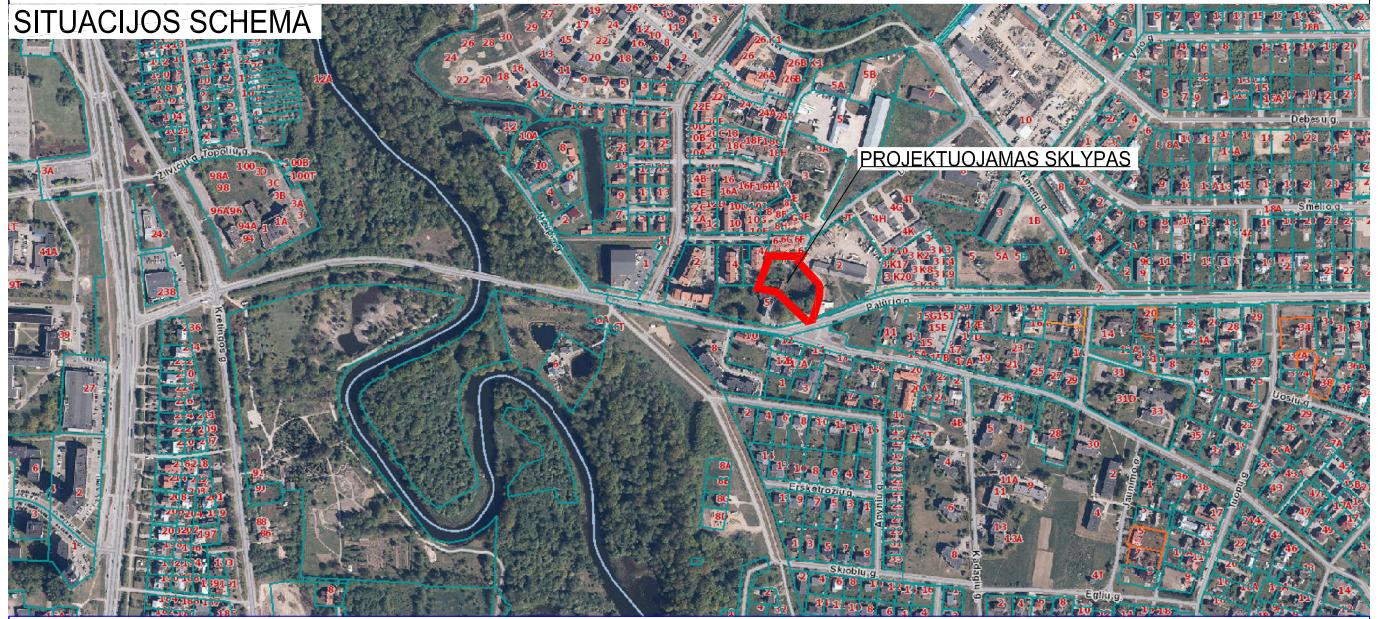

PROJEKTUOJAMŲ STATINIŲ EKSPLIKACIJA			
	SKLYPO RIBA	$\pm 0.00 = +16.97$	PROJEKTUOJAMA DAUGIABUČIO NR.1 NULINĖ ALTITUDĖ
	REKONSTRUOJAMAS GYVENAMASIS NAMAS 5 DAUGIABUTĮ GYVENAMĄ NAMĄ NR.1	$\pm 0.00 = +16.10$	PROJEKTUOJAMA DAUGIABUČIO NR.1 NULINĖ ALTITUDĖ
	REKONSTRUOJAMI ŪKINIAI PASTATAI 5 DAUGIABUTĮ GYVENAMĄ NAMĄ NR.1		PROJEKTUOJAMOS AUTOMOBILIŲ STOVĖJIMO VIETOS 28VNT.
	PROJEKTUOJAMA VAIKŲ ŽAIDIMO AIKŠTELĖ		PROJEKTUOJAMOS AUTOMOBILIŲ STOVĖJIMO VIETOS 3VNT.
	PROJEKTUOJAMA ELEMENTARI SPORTO AIKŠTELĖ		PROJEKTUOJAMA KIEMO DANGA - BETONINĖS TRINKELĖS
	PROJEKTUOJAMA PASYVAUS POILSIO AIKŠTELĖ		PROJEKTUOJAMOS GALIMOS DAIKTADIEŽIŲ LAIKYMO VIETOS
			PROJEKTUOJAMA BUITINIŲ ATLIEKŲ KONTEINERIO LAIKYMO VIETA

**PASTABA:**  
 NORINT KEISTI ARCHITEKTŪRINIUS IR SKLYPO PLANO SPRENDINIUS, PRIVALU GAUTI AUTORIAUS SUTIKIMĄ. STATYTI I AR II GRUPĖS NESUDĖTINGUS STATINIUS, LAIKINIUS STATINIUS, AUTOMOBILIŲ STOGINES, ĮVAIRIUS KILNOJAMUOSIUS DAIKTUS GALIMA TIK SUDERINIUS SU PROJEKTO AUTORIUMI.



KVAL. PATV. DOK. NR.			STATINIO PROJEKTO PAVADINIMAS	
	DANĖS PROJEKTAI UŽDAROJI AKCINĖ BENDROVĖ Turgaus g. 37-5, Klaipėda, tel. +37062076751, email: danesprojektai@gmail.com		GYVENAMOJO NAMO REKONSTRAVIMO / DAUGIABUTĮ GYVENAMĄ NAMĄ, ŪKINIO IR GARAŽO PASTATŲ APJUNGIMO IR REKONSTRAVIMO / DAUGIABUTĮ NAMĄ KLAIPĖDOS G.7, KLAIPĖDOJE, PROJEKTAS	
	PAREIGOS	VARDAS, PAVARDĖ	PARAŠAS	STATINIO NR. IR PAVADINIMAS
A1722	PV	O.JANKAUSKAS		DAUGIABUTIS GYVENAMASIS NAMAS NR.1 IR NR.2
B30917	ARCH	R.SENDRAUSKIENĖ		DOKUMENTO PAVADINIMAS
A2125	ARCH	V.LUCENKO		SKLYPO SUTVARKYMO PLANAS M1:500
LT	STATYTOJAS			DOKUMENTO ŽYMUO
	UAB "SIMONSITA" su projekciniais sprendimais susipažinau ir tvirtinu:			22206-PP- SP_B - 01
				Laida
				A
				Lapas
				Lapų
				1
				1



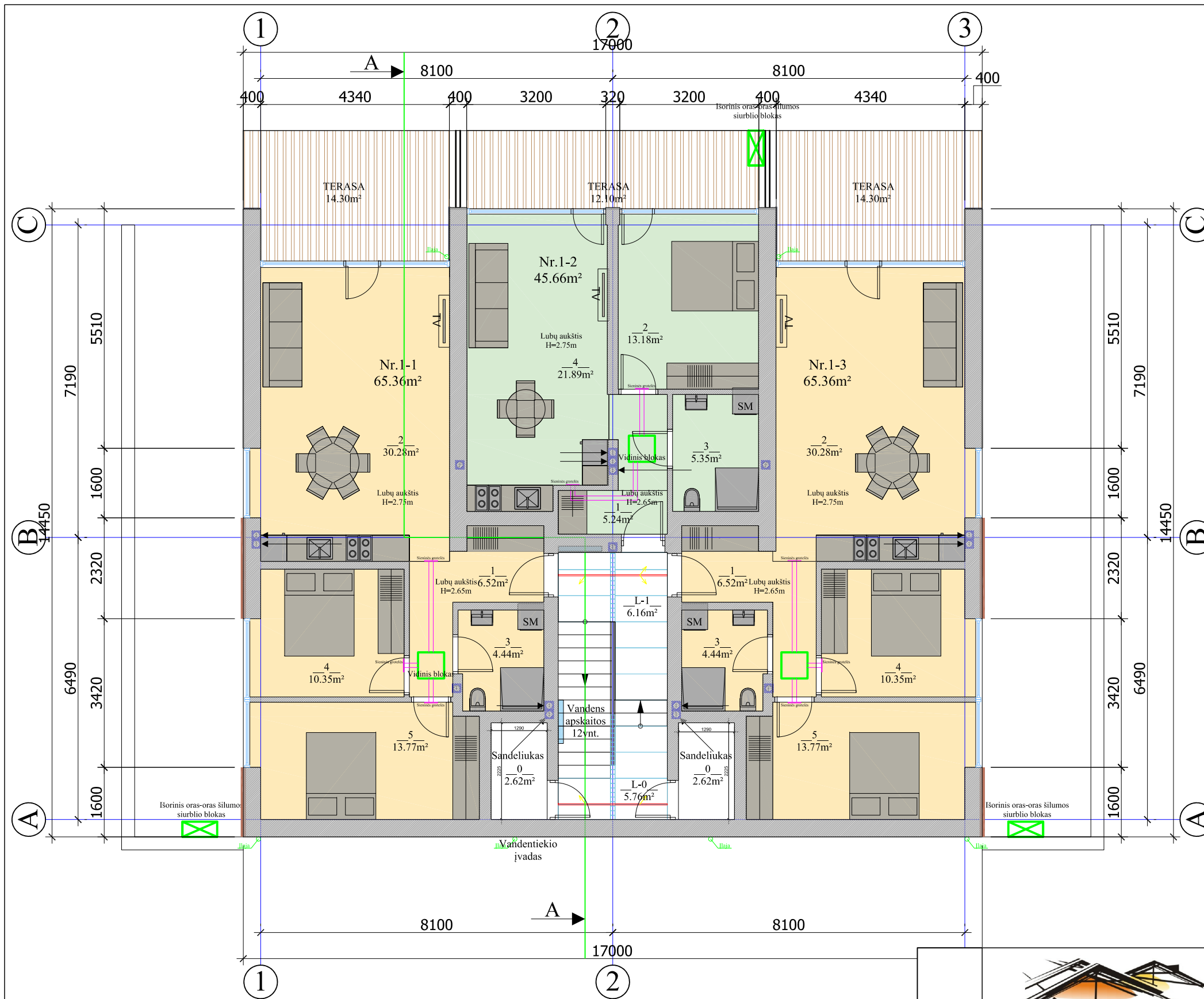

Cokolinio aukšto patalpų žiniaraštis DAUGIABUTIS Nr.1			
Nr.	Pavadinimas	Nr.	Plotas
L-0	Laiptinė		5.76 m <sup>2</sup>
L-1	Laiptinė		6.16 m <sup>2</sup>
	Techninė patalpa (vandens apskaitos įvadas)		2.62 m <sup>2</sup>
	Sandeliukas		2.62 m <sup>2</sup>
1-1	3 kamb. butas	01	Koridorius 6.52 m <sup>2</sup>
		02	Virtuvė/Svetainė 30.28 m <sup>2</sup>
		03	WC 4.44 m <sup>2</sup>
		04	Miegamasis 10.35 m <sup>2</sup>
		05	Miegamasis 13.77 m <sup>2</sup>
	<b>Buto plotas Viso</b>		<b>65.36 m<sup>2</sup></b>
1-2	2 kamb. butas	01	Koridorius 5.24 m <sup>2</sup>
		02	Miegamasis 13.18 m <sup>2</sup>
		03	WC 5.35 m <sup>2</sup>
		04	Virtuvė/Svetainė 21.89 m <sup>2</sup>
	<b>Buto plotas Viso</b>		<b>45.66 m<sup>2</sup></b>
1-3	3 kamb. butas	01	Koridorius 6.52 m <sup>2</sup>
		02	Virtuvė/Svetainė 30.28 m <sup>2</sup>
		03	WC 4.44 m <sup>2</sup>
		04	Miegamasis 10.35 m <sup>2</sup>
		05	Miegamasis 13.77 m <sup>2</sup>
	<b>Buto plotas Viso</b>		<b>65.36 m<sup>2</sup></b>

**Bendras butų plotas** 608.79m<sup>2</sup>  
**Bendras pastato plotas** 614.03m<sup>2</sup>

- Fasado apdailos medžiagos
- Cementinės plokštelės 44x40cm (tamsiai pilka) rombo dengimas
  - Medinės apdailos lentelės 4,2x4,2cm (šviesi pilkšva spalva)
  - Esamos degto molio plytos

KVAL. PATV. DOK. NR.	 UŽDAROJI AKCINĖ BENDROVĖ			STATINIO PROJEKTO PAVADINIMAS	
				GYVENAMOJO NAMO REKONSTRAVIMO Į DAUGIABUTĮ GYVANMĄ NAMĄ, ŪKINIO IR GARAŽO PASTATŲ APJUNGIMO IR REKONSTRAVIMO Į DAUGIABUTĮ NAMĄ, KLAIPĖDOS G.7, KLAIPĖDOJE, PROJEKTAS	
A1722	PV	O.JANKAUSKAS	PARAŠAS	STATINIO NR. IR PAVADINIMAS	
				DAUGIABUTIS GYVENAMASIS NAMAS NR.1	
B30917	ARCH	R.SENDRAUSKIENĖ		DOKUMENTO PAVADINIMAS	
A2125	ARCH	V.LUCENKO		COKOLINIO AUKŠTO PLANAS M1:200	
LT	STATYTOJAS UAB "SIMONSITA" su projektiniais sprendimais susipažinau ir tvirtinu:			DOKUMENTO ŽYMUO	
				22206-PP- SA_B - 01	Lapas
				1	1



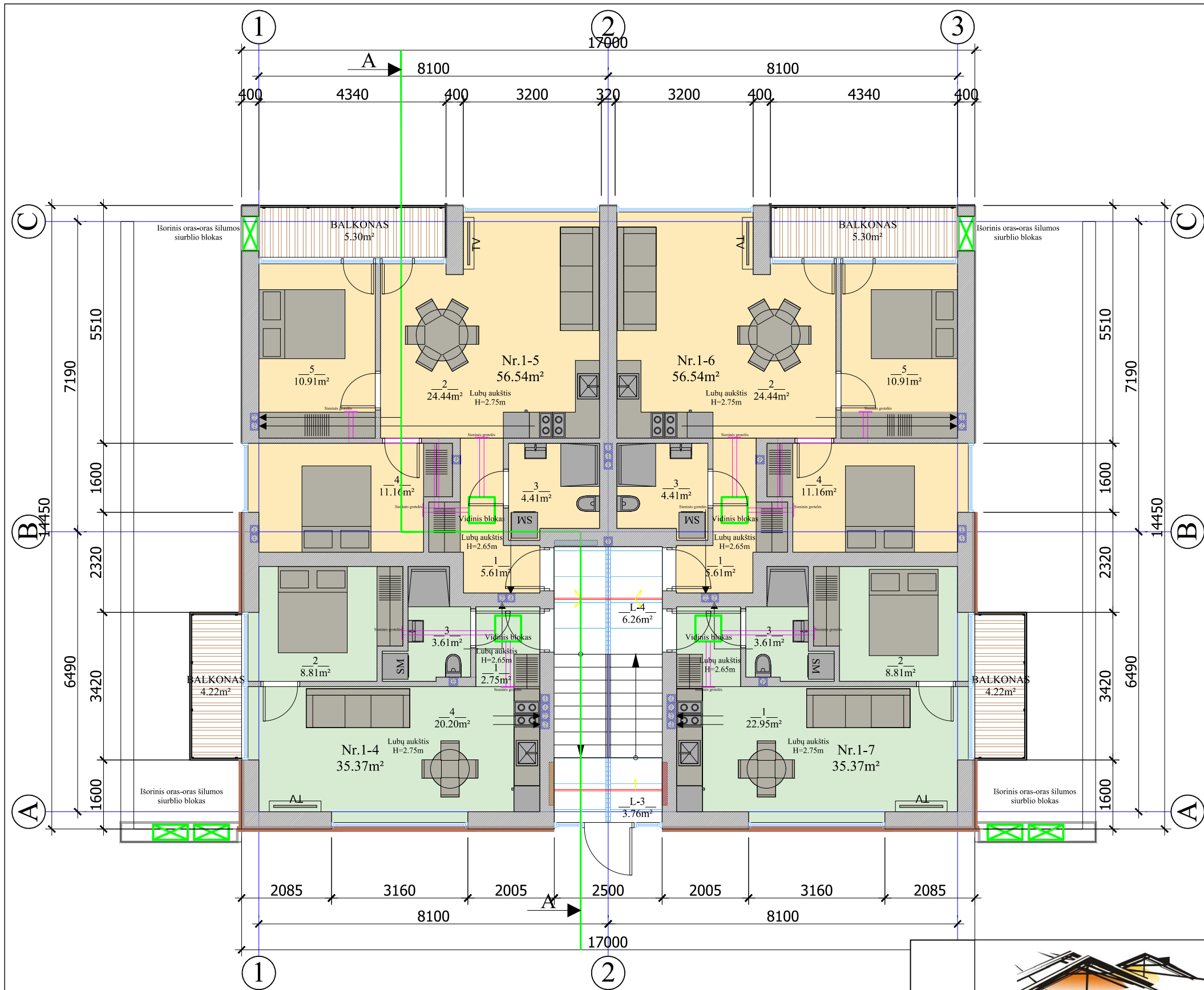

Pirmo aukšto patalpų žiniaraštis DAUGIABUTIS Nr.1			
Nr.	Pavadinimas	Nr.	Plotas
L-2	Laiptinė		3.76 m <sup>2</sup>
L-4	Laiptinė		6.26 m <sup>2</sup>
1-4	2 kamb. butas	01	Koridorius 2.75 m <sup>2</sup>
		02	Miegamasis 8.81 m <sup>2</sup>
		03	WC 3.61 m <sup>2</sup>
		04	Virtuvė/Svetainė 20.20 m <sup>2</sup>
<b>Buto plotas Viso</b>			<b>35.37 m<sup>2</sup></b>
1-5	3 kamb. butas	01	Koridorius 5.61 m <sup>2</sup>
		02	Virtuvė/Svetainė 24.44 m <sup>2</sup>
		03	WC 4.41 m <sup>2</sup>
		04	Miegamasis 11.16 m <sup>2</sup>
		05	Miegamasis 10.91 m <sup>2</sup>
<b>Buto plotas Viso</b>			<b>56.54 m<sup>2</sup></b>
1-6	3 kamb. butas	01	Koridorius 5.61 m <sup>2</sup>
		02	Virtuvė/Svetainė 24.44 m <sup>2</sup>
		03	WC 4.41 m <sup>2</sup>
		04	Miegamasis 11.16 m <sup>2</sup>
		05	Miegamasis 10.91 m <sup>2</sup>
<b>Buto plotas Viso</b>			<b>56.54 m<sup>2</sup></b>
1-7	2 kamb. butas	01	Koridorius 2.75 m <sup>2</sup>
		02	Miegamasis 8.81 m <sup>2</sup>
		03	WC 3.61 m <sup>2</sup>
		04	Virtuvė/Svetainė 20.20 m <sup>2</sup>
<b>Buto plotas Viso</b>			<b>35.37 m<sup>2</sup></b>

**Bendras butų plotas** 608.79m<sup>2</sup>  
**Bendras pastato plotas** 614.03m<sup>2</sup>

- Fasado apdailos medžiagos
- Cementinės plokštelės 44x40cm (tamsiai pilka) rombo dengimas
- Medinės apdailos lentelės 4,2x4,2cm (šviesi pilkšva spalva)
- Esamos degto molio plytos

KVAL. PATV. DOK. NR.

**DANĖS PROJEKTAI**  
UŽDAROJI AKCINĖ BENDROVĖ

PAREIGOS	VARDAS, PAVARDĖ	PARAŠAS
A1722	PV	O.JANKAUSKAS
B30917	ARCH	R.SENDRAUSKIENĖ
A2125	ARCH	V.LUCENKO

STATYTOJAS  
UAB "SIMONSITA"  
su projektiniais sprendimais susipažinau ir tvirtinu:

STATINIO PROJEKTO PAVADINIMAS  
GYVENAMOJO NAMO REKONSTRAVIMO Į DAUGIABUTĮ GYVANMĄ NAMĄ, ŪKINIO IR GARAŽO PASTATŲ APJUNGIMO IR REKONSTRAVIMO Į DAUGIABUTĮ NAMĄ KLAIPĖDOS G.7, KLAIPĖDOJE, PROJEKTAS

STATINIO NR. IR PAVADINIMAS  
DAUGIABUTIS GYVENAMASIS NAMAS NR.1

DOKUMENTO PAVADINIMAS  
PIRMO AUKŠTO PLANAS M1:200

DOKUMENTO ŽYMUO  
22206-PP- SA\_B - 02

Laida	Lapų
A	1 / 1

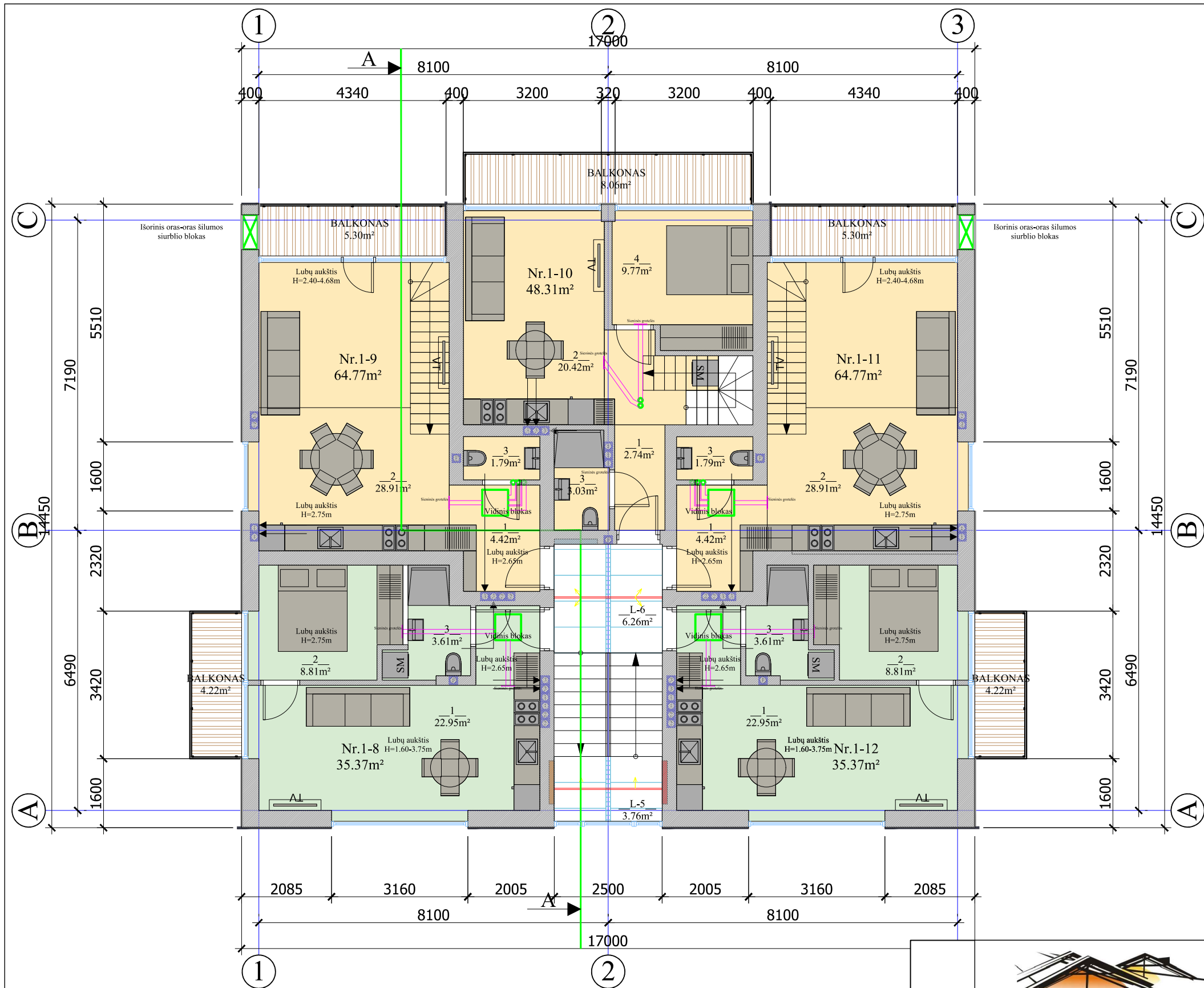

Mansardinio aukšto patalpų žiniaraštis DAUGIABUTIS Nr.1			
Nr.	Pavadinimas	Nr.	Plotas
L-5	Laiptinė		3.76 m <sup>2</sup>
L-6	Laiptinė		6.26 m <sup>2</sup>
1-8	2 kamb. butas	01	Koridorius 2.75m <sup>2</sup>
		02	Miegamasis 8.81 m <sup>2</sup>
		03	WC 3.61 m <sup>2</sup>
		04	Virtuvė/Svetainė 20.20 m <sup>2</sup>
<b>Buto plotas Viso</b>			<b>35.37 m<sup>2</sup></b>
1-9	3 kamb. butas	01	Koridorius 4.42 m <sup>2</sup>
		02	Virtuvė/Svetainė 28.92 m <sup>2</sup>
		03	WC 1.79 m <sup>2</sup>
		04	Koridorius 4.20 m <sup>2</sup>
Antresolė	05	WC 5.35 m <sup>2</sup>	
Antresolė	06	Miegamasis 8.96 m <sup>2</sup>	
Antresolė	07	Miegamasis 10.91 m <sup>2</sup>	
<b>Buto plotas Viso</b>			<b>64.77 m<sup>2</sup></b>
1-10	3 kamb. butas	01	Koridorius 2.74m <sup>2</sup>
		02	Virtuvė/Svetainė 20.42 m <sup>2</sup>
		03	WC 3.03 m <sup>2</sup>
		04	Miegamasis 9.77 m <sup>2</sup>
		05	Miegamasis 9.89 m <sup>2</sup>
		06	WC 3.03 m <sup>2</sup>
<b>Buto plotas Viso</b>			<b>48.31 m<sup>2</sup></b>
1-11	3 kamb. butas	01	Koridorius 4.42 m <sup>2</sup>
		02	Virtuvė/Svetainė 28.92 m <sup>2</sup>
		03	WC 1.79 m <sup>2</sup>
		04	Koridorius 4.20 m <sup>2</sup>
		05	WC 5.35 m <sup>2</sup>
		06	Miegamasis 8.96 m <sup>2</sup>
		07	Miegamasis 10.91 m <sup>2</sup>
<b>Buto plotas Viso</b>			<b>64.77 m<sup>2</sup></b>
1-8	2 kamb. butas	01	Koridorius 2.75m <sup>2</sup>
		02	Miegamasis 8.81 m <sup>2</sup>
		03	WC 3.61 m <sup>2</sup>
		04	Virtuvė/Svetainė 20.20 m <sup>2</sup>
<b>Buto plotas Viso</b>			<b>35.37 m<sup>2</sup></b>
<b>Bendras butų plotas</b>			<b>608.79m<sup>2</sup></b>

- Fasado apdailos medžiagos
- Cementinės plokštelės 44x40cm (tamsiai pilka) rombo dengimas
- Medinės apdailos lentelės 4,2x4,2cm (šviesi pilkšva spalva)
- Esamos degto molio plytos

KVAL. PATV. DOK. NR.



	PARAŠAS	VARDAS, PAVARDĖ	PAREIGOS
A1722		O.JANKAUSKAS	PV
B30917		R.SENDRAUSKIENĖ	ARCH
A2125		V.LUCENKO	ARCH

STATYTOJAS  
UAB "SIMONSITA"  
su projektiniais sprendimais susipažinau ir tvirtinu:

STATINIO PROJEKTO PAVADINIMAS  
GYVENAMOJO NAMO REKONSTRAVIMO Į DAUGIABUTĮ GYVANMĄ NAMĄ, ŪKINIO IR GARAŽO PASTATŲ APJUNGIMO IR REKONSTRAVIMO Į DAUGIABUTĮ NAMĄ KLAIPĖDOS G.7, KLAIPĖDOJE, PROJEKTAS

STATINIO NR. IR PAVADINIMAS  
DAUGIABUTIS GYVENAMASIS NAMAS NR.1

DOKUMENTO PAVADINIMAS		Laida
MANSARDINIO AUKŠTO PLANAS M1:200		A

DOKUMENTO ŽYMUO		Lapas	Lapų
22206-PP- SA_B - 03		1	1

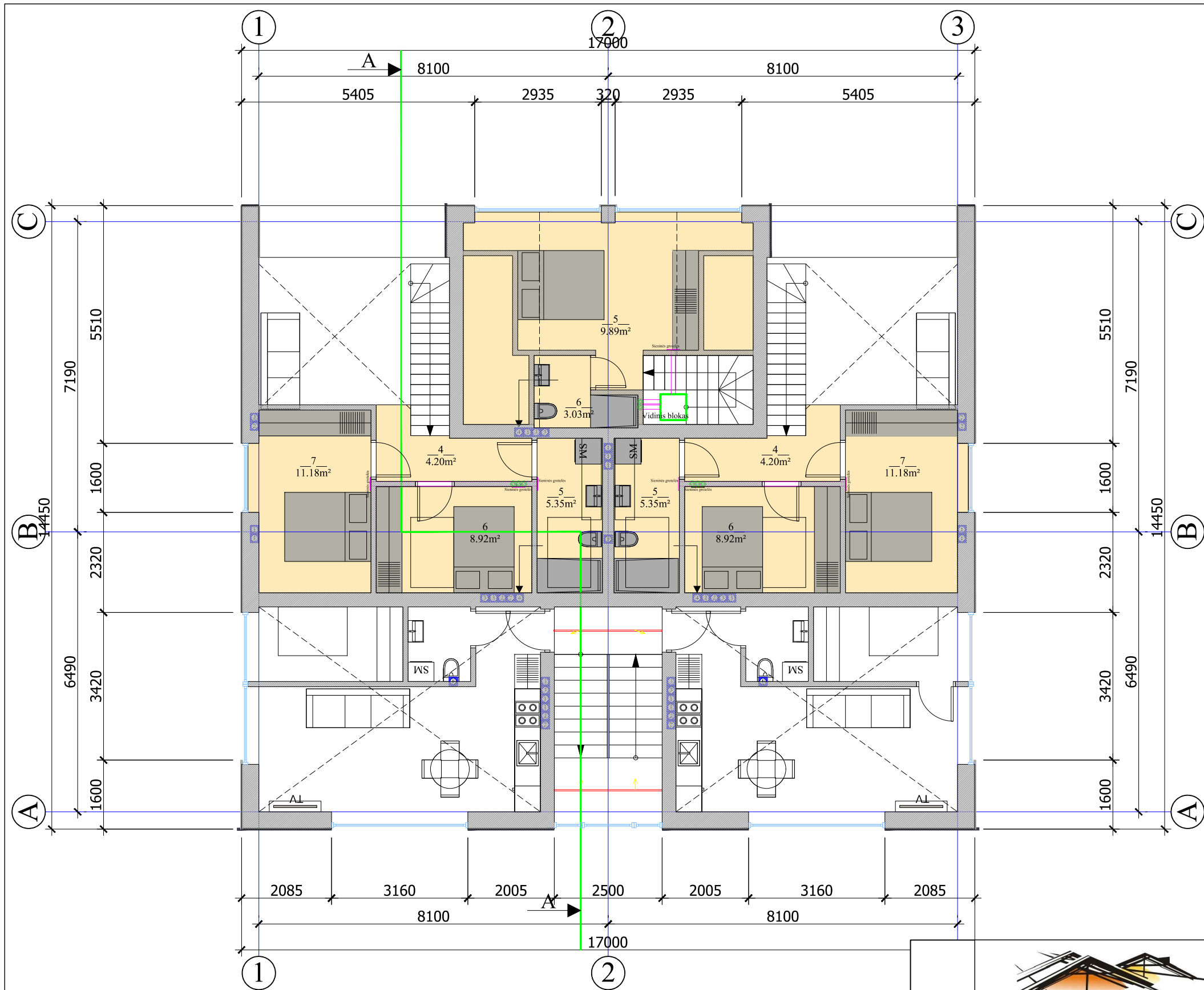

- Fasado apdailos medžiagos
- Cementinės plokštelės 44x40cm (tamsiai pilka) rombo dengimas
- Medinės apdailos lentelės 4,2x4,2cm (šviesi pilkšva spalva)
- Esamos degto molio plytos

KVAL. PATV. DOK. NR.	 <b>DANĖS PROJEKTAI</b> UŽDAROJI AKCINĖ BENDROVĖ			STATINIO PROJEKTO PAVADINIMAS	
				GYVENAMOJO NAMO REKONSTRAVIMO Į DAUGIABUTĮ GYVANMĄ NAMĄ, ŪKINIO IR GARAŽO PASTATŲ APJUNGIMO IR REKONSTRAVIMO Į DAUGIABUTĮ NAMĄ KLAIPĖDOS G.7, KLAIPĖDOJE, PROJEKTAS	
A1722	PV	O.JANKAUSKAS		STATINIO NR. IR PAVADINIMAS	
				DAUGIABUTIS GYVENAMASIS NAMAS NR.1	
B30917	ARCH	R.SENDRAUSKIENĖ		DOKUMENTO PAVADINIMAS	
A2125	ARCH	V.LUCENKO		ANTRESOLĖS PLANAS M1:200	
LT	STATYTOJAS			DOKUMENTO ŽYMUO	
	UAB "SIMONSITA" su projektiniais sprendimais susipažinau ir tvirtinu:			22206-PP- SA_B - 04	
				Lapas	Lapų
				1	1

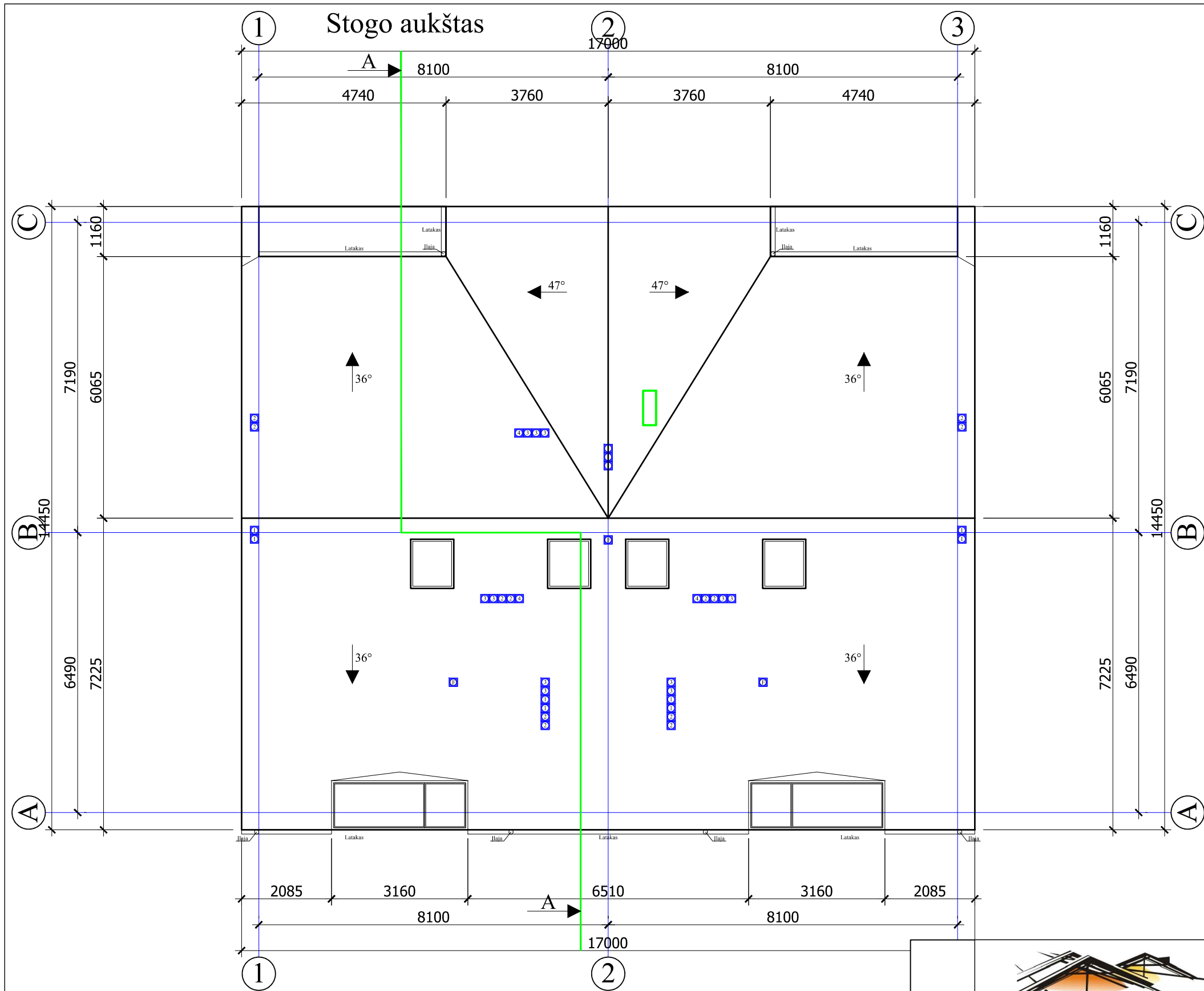

- Fasado apdailos medžiagos
- Cementinės plokštelės 44x40cm (tamsiai pilka) rombo dengimas
  - Medinės apdailos lentelės 4,2x4,2cm (šviesi pilkšva spalva)
  - Esamos degto molio plytos

KVAL. PATV. DOK. NR.	<b>DANĖS PROJEKTAI</b> UŽDAROJI AKCINĖ BENDROVĖ			STATINIO PROJEKTO PAVADINIMAS		
				GYVENAMOJO NAMO REKONSTRAVIMO Į DAUGIABUTĮ GYVANMĄ NAMĄ, ŪKINIO IR GARAŽO PASTATŲ APJUNGIMO IR REKONSTRAVIMO Į DAUGIABUTĮ NAMĄ KLAIPĖDOS G.7, KLAIPĖDOJE, PROJEKTAS		
LT	STATYTOJAS UAB "SIMONSITA" su projektiniais sprendimais susipažinau ir tvirtinu:	STATINIO NR. IR PAVADINIMAS			Laida	
		DAUGIABUTIS GYVENAMASIS NAMAS NR.1				
		DOKUMENTO PAVADINIMAS				
A1722	PV	O.JANKAUSKAS	PARAŠAS	STOGO PLANAS M1:200		A
B30917	ARCH	R.SENDRAUSKIENĖ		DOKUMENTO ŽYMUO		Lapas
A2125	ARCH	V.LUCENKO				
			22206-PP- SA_B - 05		1	Lapų
					1	1



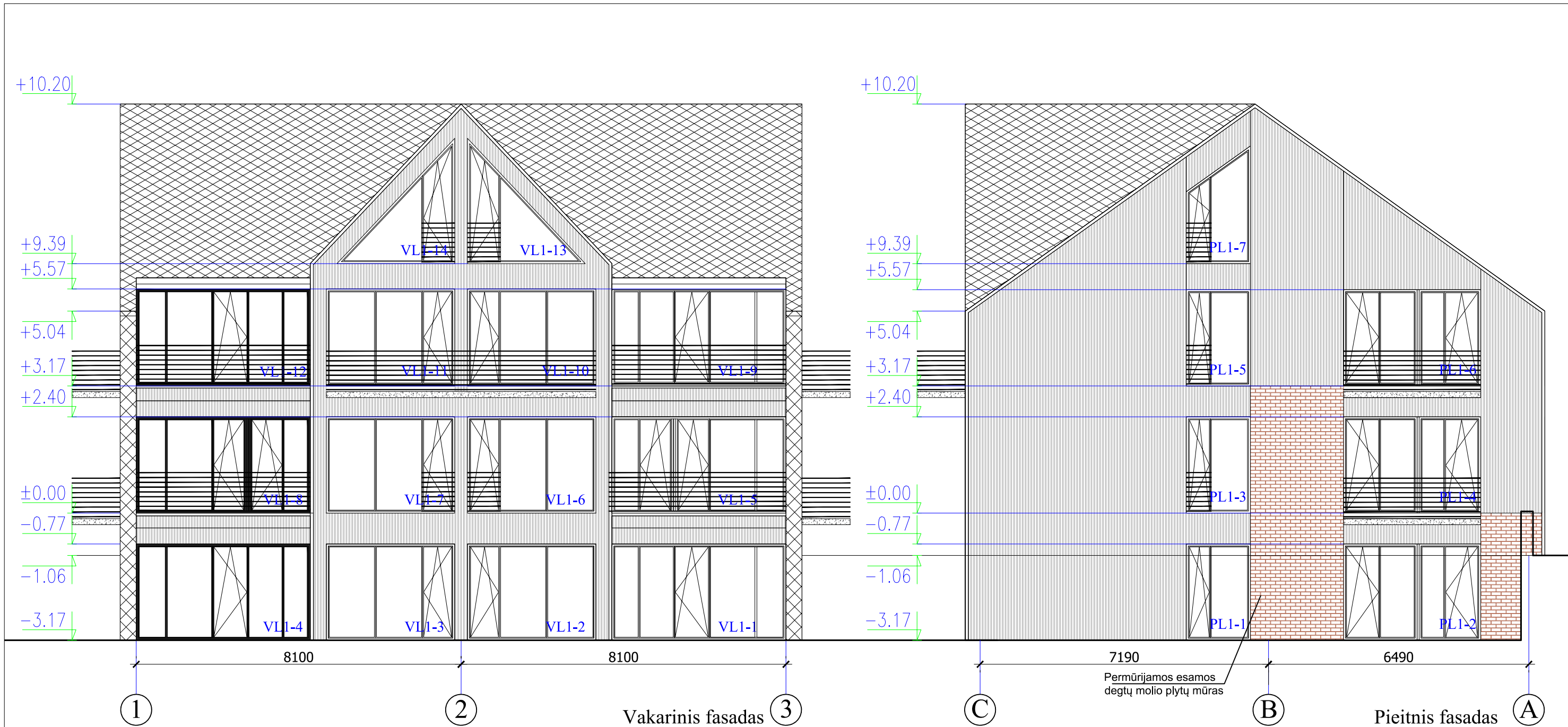



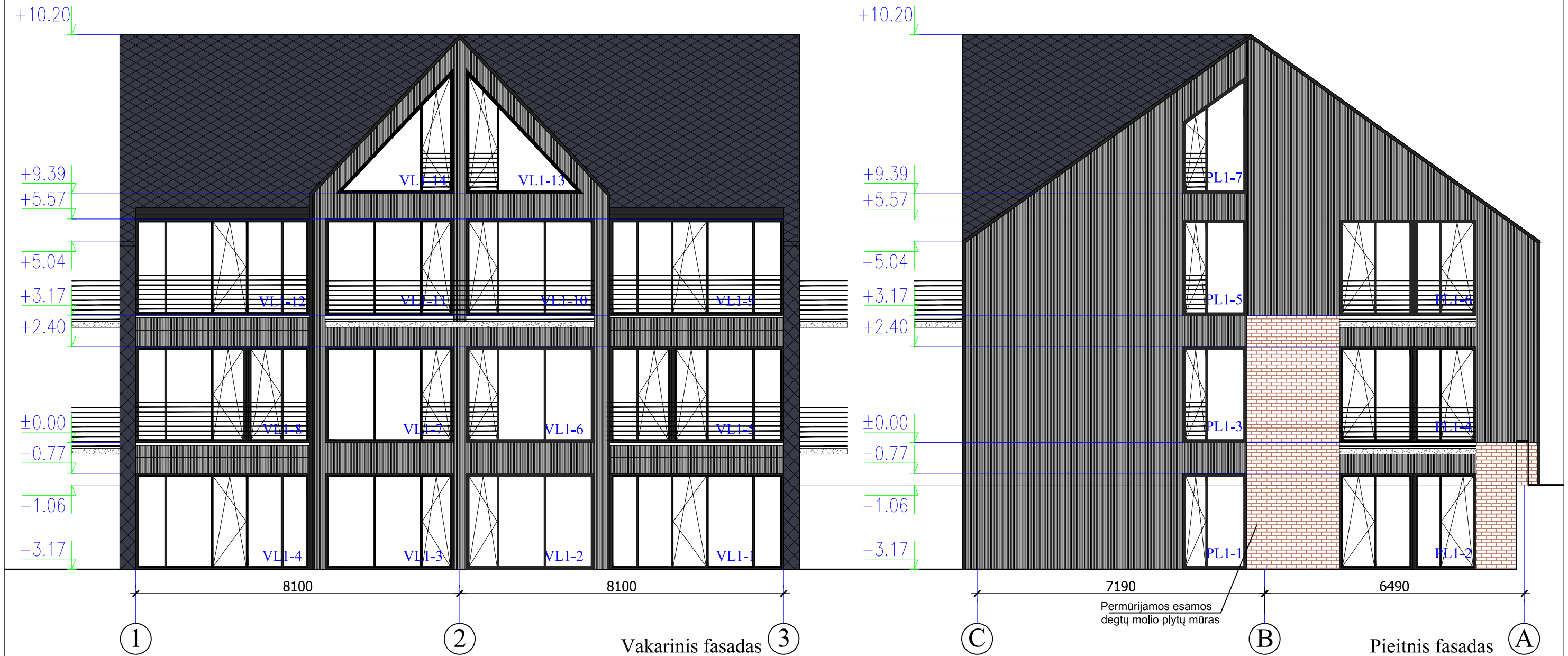

**Eksplikacija**

- Cementinės plokštelės 44x40cm (tamsiai pilka) rombo dengimas
- Cementinės plokštelės 44x40cm (tamsiai pilka) rombo dengimas
- Medinės apdailos lentelės 4,2x4,2cm (šviesi pilkšva spalva)
- Esamos degto molio plytos
- Mediniai langų rėmai (tamsiai pilka spalva)

KVAL. PATV. DOK. NR.				STATINIO PROJEKTO PAVADINIMAS GYVENAMOJO NAMO REKONSTRAVIMO Į DAUGIABUTĮ GYVANMĄ NAMĄ, ŪKINIO IR GARAŽO PASTATŲ APJUNGIMO IR REKONSTRAVIMO Į DAUGIABUTĮ NAMĄ KLAIPĖDOS G.7, KLAIPĖDOJE, PROJEKTAS	
	PAREIGOS			STATINIO NR. IR PAVADINIMAS	
A1722	PV	O.JANKAUSKAS	PARAŠAS	DAUGIABUTIS GYVENAMASIS NAMAS NR.1	
B30917	ARCH	R.SENDRAUSKIENĖ		DOKUMENTO PAVADINIMAS	
A2125	ARCH	V.LUCENKO		FASADAI TARP AŠIŲ 1-3; C-A M1:200	
LT	STATYTOJAS UAB "SIMONSITA" su projektiniais sprendimais susipažinau ir tvirtinu:			DOKUMENTO ŽYMUO	
				22206-PP- SA_B - 06	
				Lapas	Lapų
				1	1

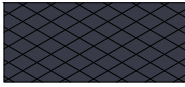

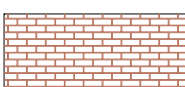
### Eksplikacija

-  Cementinės plokštelės 44x40cm (tamsiai pilka) rombo dengimas
-  Cementinės plokštelės 44x40cm (tamsiai pilka) rombo dengimas
-  Medinės apdailos lentelės 4,2x4,2cm (šviesi pilkšva spalva)
-  Esamos degto molio plytos
-  Mediniai langų rėmai (tamsiai pilka spalva)

KVAL. PATV. DOK. NR.	 UŽDAROJI AKCINĖ BENDROVĖ			STATINIO PROJEKTO PAVADINIMAS		
				GYVENAMOJO NAMO REKONSTRAVIMO Į DAUGIABUTĮ GYVANMĄ NAMĄ, ŪKINIO IR GARAŽO PASTATŲ APJUNGIMO IR REKONSTRAVIMO Į DAUGIABUTĮ NAMĄ, KLAIPĖDOS G.7, KLAIPĖDOJE, PROJEKTAS		
	PAREIGOS	VARDAS, PAVARDĖ	PARAŠAS	STATINIO NR. IR PAVADINIMAS		
A1722	PV	O.JANKAUSKAS		DAUGIABUTIS GYVENAMASIS NAMAS NR.1		
B30917	ARCH	R.SENDRAUSKIENĖ		DOKUMENTO PAVADINIMAS	Laida	
A2125	ARCH	V.LUCENKO			FASADAI TARP AŠIŲ 1-3; C-A M1:200 (SPALVINIS VARIANTAS)	A
LT	STATYTOJAS UAB "SIMONSITA" su projektiniais sprendimais susipažinau ir tvirtinu:			DOKUMENTO ŽYMUO	Lapas	
				22206-PP- SA_B - 07	Lapų	
					1	1

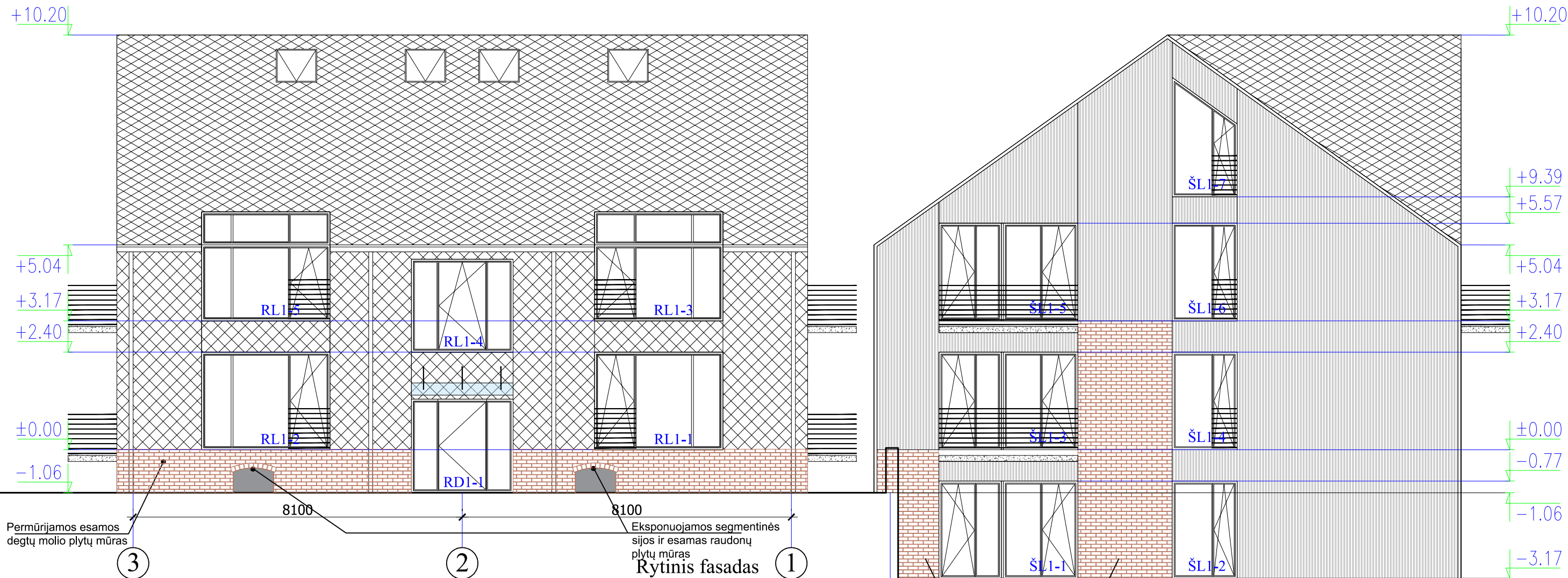



Permūrijamos esamos degtų molio plytų mūras

Eksponuojamos segmentinės sijos ir esamas raudonų plytų mūras  
Rytinis fasadas

Permūrijamos esamos degtų molio plytų mūras

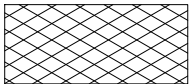
### Eksplicacija

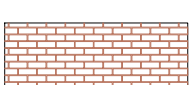
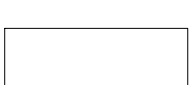
-  Cementinės plokštelės 44x40cm (tamsiai pilka) rombo dengimas
-  Cementinės plokštelės 44x40cm (tamsiai pilka) rombo dengimas
-  Medinės apdailos lentelės 4,2x4,2cm (šviesi pilkšva spalva)
-  Esamos degto molio plytos
-  Mediniai langų rėmai (tamsiai pilka spalva)





### Šiaurinis fasadas

KVAL. PATV. DOK. NR.	 <b>DANĖS PROJEKTAI</b> UŽDAROJI AKCINĖ BENDROVĖ			STATINIO PROJEKTO PAVADINIMAS	
				GYVENAMOJO NAMO REKONSTRAVIMO Į DAUGIABUTĮ GYVANMĄ NAMĄ, ŪKINIO IR GARAŽO PASTATŲ APJUNGIMO IR REKONSTRAVIMO Į DAUGIABUTĮ NAMĄ KLAIPĖDOS G.7, KLAIPĖDOJE, PROJEKTAS	
				STATINIO NR. IR PAVADINIMAS	
				DAUGIABUTIS GYVENAMASIS NAMAS NR.1	
				DOKUMENTO PAVADINIMAS	
				FASADAI TARP AŠIŲ 3-1; A-C M1:200	
				Laida	
				A	
				DOKUMENTO ŽYMUO	
				22206-PP- SA_B - 08	
				Lapas	
				1	
				Lapų	
				1	
LT	STATYTOJAS				
	UAB "SIMONSITA" su projektiniais sprendimais susipažinau ir tvirtinu:				



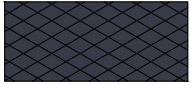

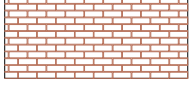

### Eksplikacija

-  Cementinės plokštelės 44x40cm (tamsiai pilka) rombo dengimas
-  Cementinės plokštelės 44x40cm (tamsiai pilka) rombo dengimas
-  Medinės apdailos lentelės 4,2x4,2cm (šviesi pilkšva spalva)
-  Esamos degto molio plytos
-  Mediniai langų rėmai (tamsiai pilka spalva)

KVAL. PATV. DOK. NR.	 UŽDAROJI AKCINĖ BENDROVĖ			STATINIO PROJEKTO PAVADINIMAS	
				GYVENAMOJO NAMO REKONSTRAVIMO Į DAUGIABUTĮ GYVANMĄ NAMĄ, ŪKINIO IR GARAŽO PASTATŲ APJUNGIMO IR REKONSTRAVIMO Į DAUGIABUTĮ NAMĄ KLAIPĖDOS G.7, KLAIPĖDOJE, PROJEKTAS	
				STATINIO NR. IR PAVADINIMAS	
				DAUGIABUTIS GYVENAMASIS NAMAS NR.1	
				DOKUMENTO PAVADINIMAS	
				FASADAI TARP AŠIŲ 3-1; A-C M1:200 (SPALVINIS VARIANTAS)	
				Laida	
				A	
				DOKUMENTO ŽYMUO	
				22206-PP- SA_B - 09	
				Lapas	Lapų
				1	1
LT	STATYTOJAS				
	UAB "SIMONSITA" su projektiniais sprendimais susipažinau ir tvirtinu:				

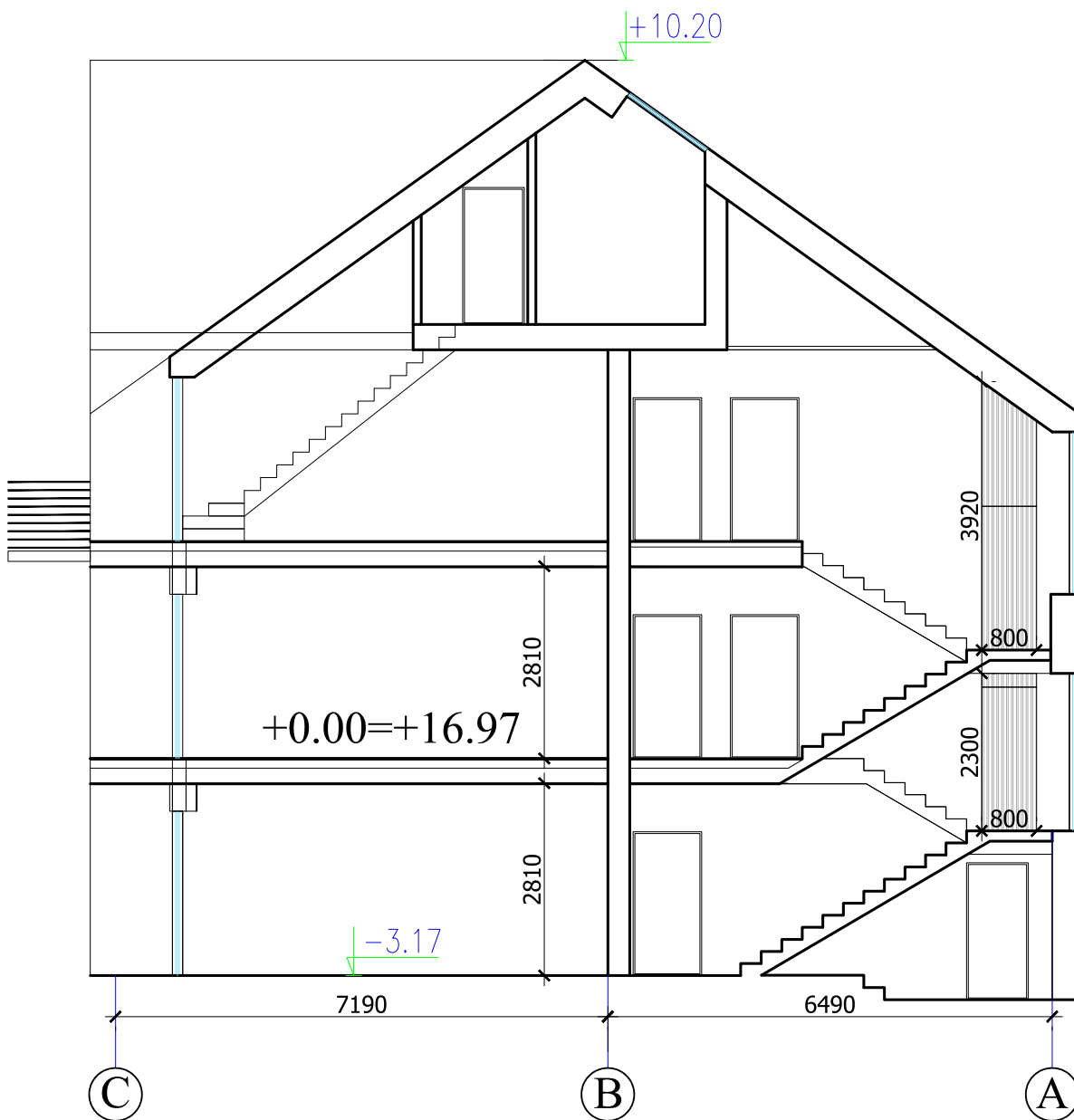



KVAL. PATV. DOK. NR.				STATINIO PROJEKTO PAVADINIMAS		
				GYVENAMOJO NAMO REKONSTRAVIMO Į DAUGIABUTĮ GYVANMĄ NAMĄ, ŪKINIO IR GARAŽO PASTATŲ APJUNGIMO IR REKONSTRAVIMO Į DAUGIABUTĮ NAMĄ KLAIPĖDOS G.7, KLAIPĖDOJE, PROJEKTAS		
				STATINIO NR. IR PAVADINIMAS		
				DAUGIABUTIS GYVENAMASIS NAMAS NR.1		
A1722	PV	O.JANKAUSKAS		DOKUMENTO PAVADINIMAS		Laida
B30917	ARCH	R.SENDRAUSKIENĖ		PJŪVIS A-A M1:200 (SPALVINIS VARIANTAS)		A
A2125	ARCH	V.LUCENKO				
LT	STATYTOJAS			DOKUMENTO ŽYMUO		Lapas
	UAB "SIMONSITA" su projektiniais sprendimais susipažinau ir tvirtinu:			22206-PP- SA_B - 10		Lapų
				1		1

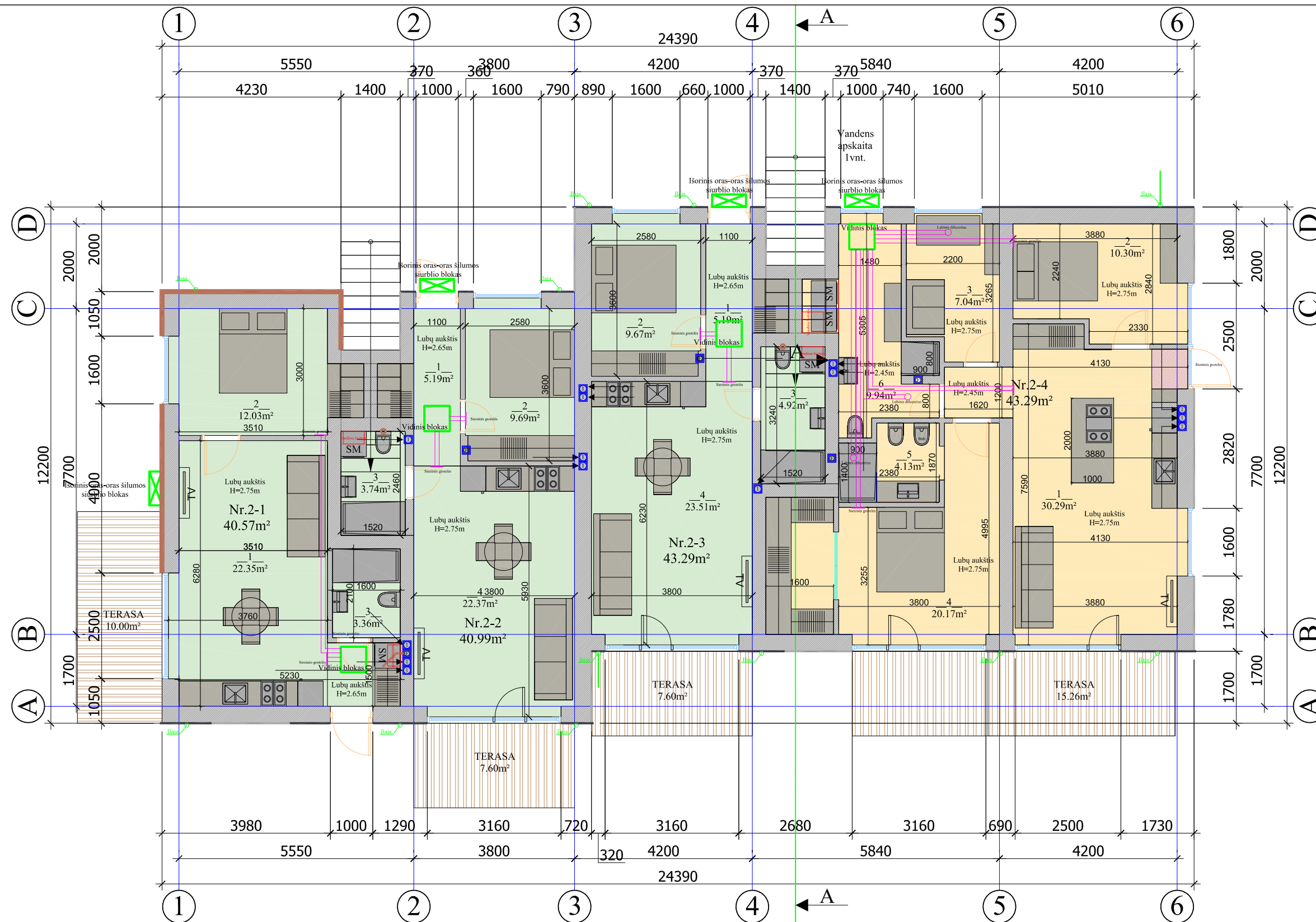

Pirmo aukšto patalpų žiniaraštis DAUGIABUTIS Nr.2				
Nr.	Pavadinimas	Nr.		Plotas
2-1	2 kamb. butas	01	Virtuvė/Svetainė	22.35 m <sup>2</sup>
		02	Miegamasis	12.03 m <sup>2</sup>
		03	WC	3.36 m <sup>2</sup>
<b>Buto plotas Viso</b>				<b>40.57 m<sup>2</sup></b>
2-2	2 kamb. butas	01	Koridorius	5.19 m <sup>2</sup>
		02	Miegamasis	9.69 m <sup>2</sup>
		03	WC	3.74 m <sup>2</sup>
		04	Virtuvė/Svetainė	22.37 m <sup>2</sup>
<b>Buto plotas Viso</b>				<b>40.99 m<sup>2</sup></b>
2-3	2 kamb. butas	01	Koridorius	5.19 m <sup>2</sup>
		02	Miegamasis	9.67 m <sup>2</sup>
		03	WC	4.92 m <sup>2</sup>
		04	Virtuvė/Svetainė	23.51 m <sup>2</sup>
<b>Buto plotas Viso</b>				<b>43.29 m<sup>2</sup></b>
2-4	4 kamb. butas	01	Virtuvė/Svetainė	30.29 m <sup>2</sup>
		02	Miegamasis	10.30 m <sup>2</sup>
		03	Kambarys	7.04 m <sup>2</sup>
		04	Miegamasis	20.17 m <sup>2</sup>
		05	WC/dušas	4.13 m <sup>2</sup>
		06	WC/dušas/skalbyklė	9.94 m <sup>2</sup>
<b>Buto plotas Viso</b>				<b>81.87 m<sup>2</sup></b>
<b>Bendras butų plotas</b>				<b>397.86 m<sup>2</sup></b>
<b>Bendras pastato plotas</b>				<b>397.86 m<sup>2</sup></b>

- Fasado apdailos medžiagos
- Cementinės plokštelės 44x40cm (tamsiai pilka) rombo dengimas
  - Medinės apdailos lentelės 4,2x4,2cm (šviesi pilkšva spalva)
  - Esamos degto molio plytos

KVAL. PATV. DOK. NR.



STATINIO PROJEKTO PAVADINIMAS  
GYVENAMOJO NAMO REKONSTRAVIMO Į DAUGIABUTĮ GYVANMĄ NAMĄ, ŪKINIO IR GARAŽO PASTATŲ APJUNGIMO IR REKONSTRAVIMO Į DAUGIABUTĮ NAMĄ KLAIPĖDOS G.7, KLAIPĖDOJE, PROJEKTAS

STATINIO NR. IR PAVADINIMAS

DAUGIABUTIS GYVENAMASIS NAMAS NR.2

DOKUMENTO PAVADINIMAS

PIRMO AUKŠTO PLANAS M1:200

DOKUMENTO ŽYMUO

22206-PP-SA\_B - 14

	PARAŠAS	PARAŠAS	PARAŠAS
A1722	PV	O.JANKAUSKAS	
B30917	ARCH	R.SENDRAUSKIENĖ	
A2125	ARCH	V.LUCENKO	

STATYTOJAS  
LT UAB "SIMONSITA"  
su projektiniais sprendimais susipažinau ir tvirtinu:

Laida

A

Lapas Lapų

1 1

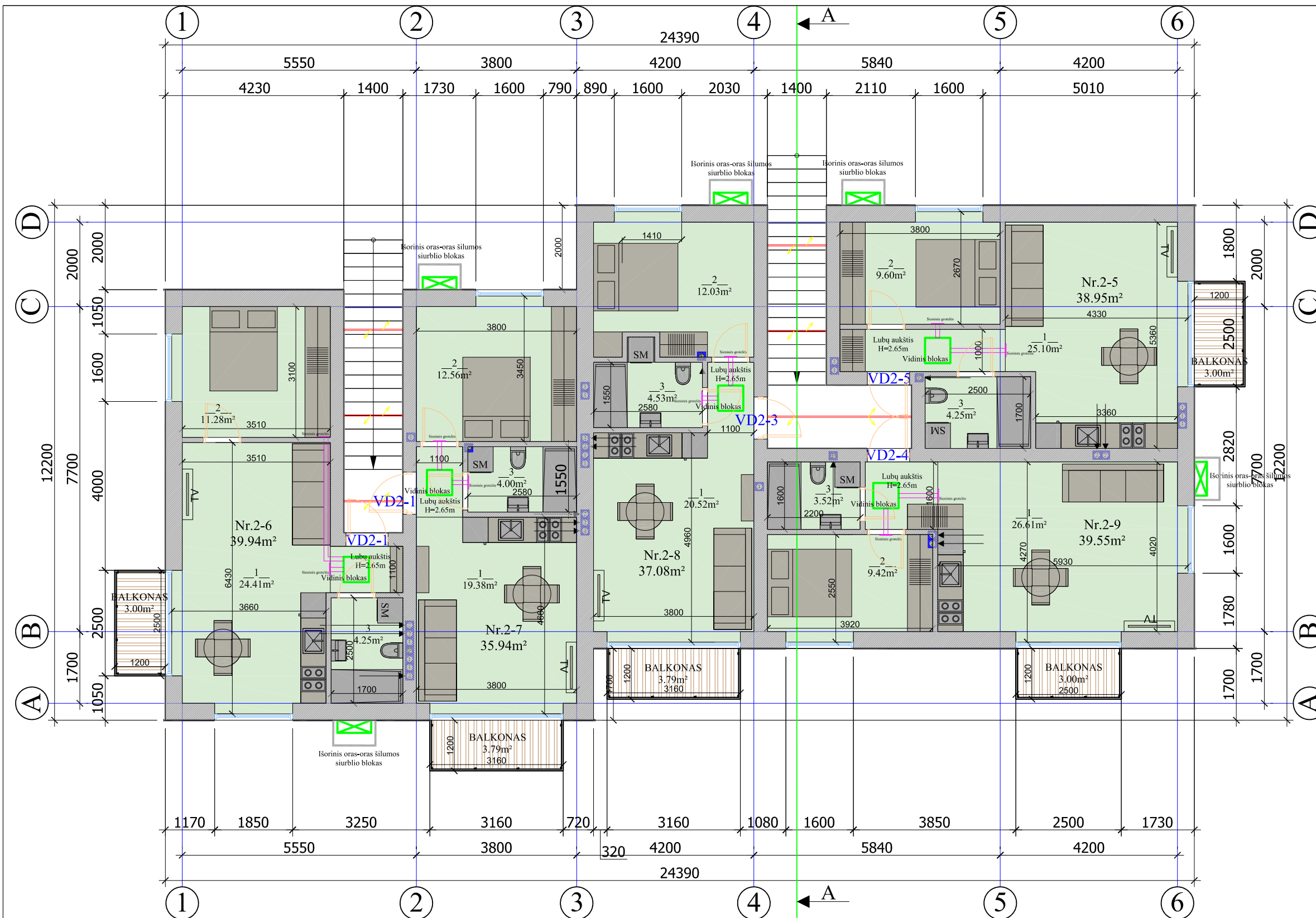

Mansardinio aukšto patalpų žiniaraštis DAUGIABUTIS Nr.2				
Nr.	Pavadinimas	Nr.		Plotas
2-5	2 kamb. butas	01	Virtuvė/Svetainė	25.10m <sup>2</sup>
		02	Miegamasis	9.60 m <sup>2</sup>
		03	WC	4.25 m <sup>2</sup>
<b>Buto plotas Viso</b>				<b>38.95 m<sup>2</sup></b>
2-6	2 kamb. butas	01	Virtuvė/Svetainė	24.41 m <sup>2</sup>
		02	Miegamasis	11.28 m <sup>2</sup>
		03	WC	4.25 m <sup>2</sup>
<b>Buto plotas Viso</b>				<b>39.94 m<sup>2</sup></b>
2-7	2 kamb. butas	01	Virtuvė/Svetainė	19.38 m <sup>2</sup>
		02	Miegamasis	12.56 m <sup>2</sup>
		03	WC	4.00 m <sup>2</sup>
<b>Buto plotas Viso</b>				<b>35.94 m<sup>2</sup></b>
2-8	2 kamb. butas	01	Virtuvė/Svetainė	20.52 m <sup>2</sup>
		02	Miegamasis	12.03 m <sup>2</sup>
		03	WC	4.53 m <sup>2</sup>
<b>Buto plotas Viso</b>				<b>37.08 m<sup>2</sup></b>
2-9	2 kamb. butas	01	Virtuvė/Svetainė	26.61m <sup>2</sup>
		02	Miegamasis	9.42 m <sup>2</sup>
		03	WC	3.52 m <sup>2</sup>
<b>Buto plotas Viso</b>				<b>39.55 m<sup>2</sup></b>
<b>Bendras butų plotas</b>				<b>397.86m<sup>2</sup></b>
<b>Bendras pastato plotas</b>				<b>397.86m<sup>2</sup></b>

- Fasado apdailos medžiagos
- Cementinės plokštelės 44x40cm (tamsiai pilka) rombo dengimas
- Medinės apdailos lentelės 4,2x4,2cm (šviesi pilkšva spalva)
- Esamos degto molio plytos

KVAL. PATV. DOK. NR.	 UŽDAROJI AKCINĖ BENDROVĖ			STATINIO PROJEKTO PAVADINIMAS	
				GYVENAMOJO NAMO REKONSTRAVIMO Į DAUGIABUTĮ GYVANMĄ NAMĄ, ŪKINIO IR GARAŽO PASTATŲ APJUNGIMO IR REKONSTRAVIMO Į DAUGIABUTĮ NAMĄ, KLAIPĖDOS G.7, KLAIPĖDOJE, PROJEKTAS	
STATINIO NR. IR PAVADINIMAS					
DAUGIABUTIS GYVENAMASIS NAMAS NR.2					
DOKUMENTO PAVADINIMAS				Laida	
MANSARDINIO AUKŠTO PLANAS M1:200				A	
DOKUMENTO ŽYMUO			Lapas	Lapų	
22206-PP- SA_B - 15			1	1	

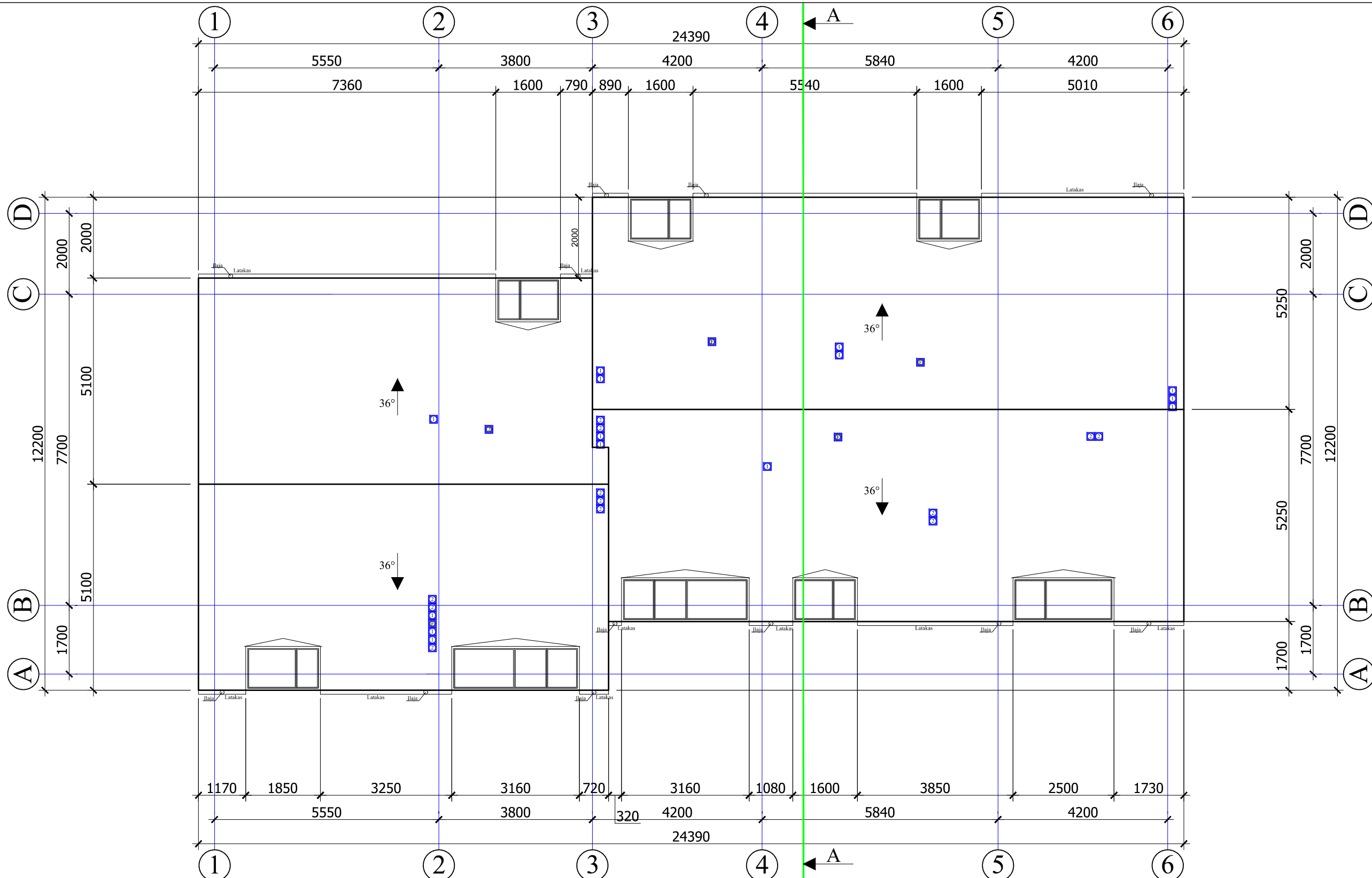



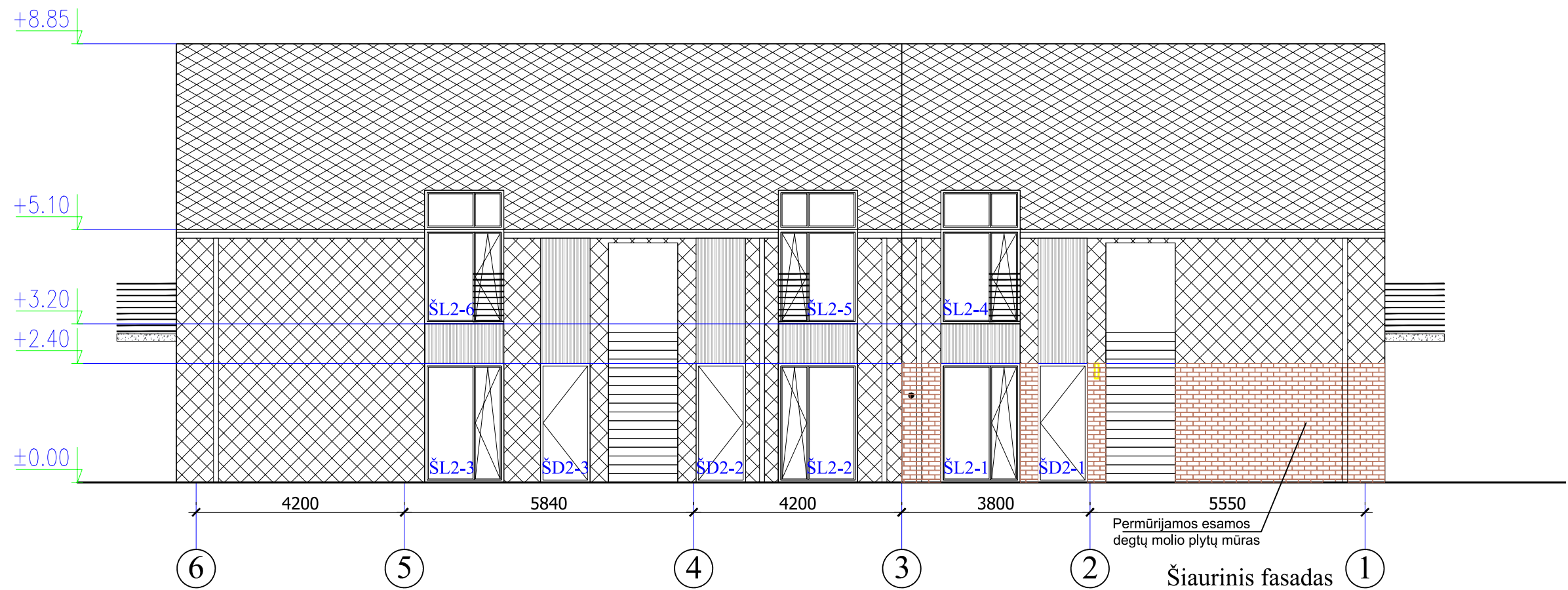

KVAL. PATV. DOK. NR.				STATINIO PROJEKTO PAVADINIMAS	
				GYVENAMOJO NAMO REKONSTRAVIMO Į DAUGIABUTĮ GYVANMĄ NAMĄ, ŪKINIO IR GARAŽO PASTATŲ APJUNGIMO IR REKONSTRAVIMO Į DAUGIABUTĮ NAMĄ KLAIPĖDOS G.7, KLAIPĖDOJE, PROJEKTAS	
PAREIGOS	VARDAS, PAVARDĖ	PARAŠAS	STATINIO NR. IR PAVADINIMAS		
			DAUGIABUTIS GYVENAMASIS NAMAS NR.2		
A1722	PV	O.JANKAUSKAS	DOKUMENTO PAVADINIMAS	Laida	A
B30917	ARCH	R.SENDRAUSKIENĖ			
A2125	ARCH	V.LUCENKO			
LT	STATYTOJAS UAB "SIMONSITA" su projektiniais sprendimais susipažinau ir tvirtinu:		DOKUMENTO ŽYMUO	Lapas	Lapų
			22206-PP- SA_B - 16	1	1



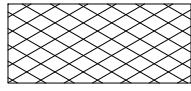
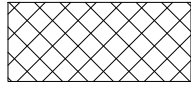

Šiaurinis fasadas

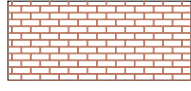
**Eksplikacija**

-  Cementinės plokštelės 44x40cm (tamsiai pilka) rombo dengimas
-  Cementinės plokštelės 44x40cm (tamsiai pilka) rombo dengimas
-  Medinės apdailos lentelės 4,2x4,2cm (šviesi pilkšva spalva)
-  Esamos degto molio plytos
-  Mediniai langų rėmai (tamsiai pilka spalva)

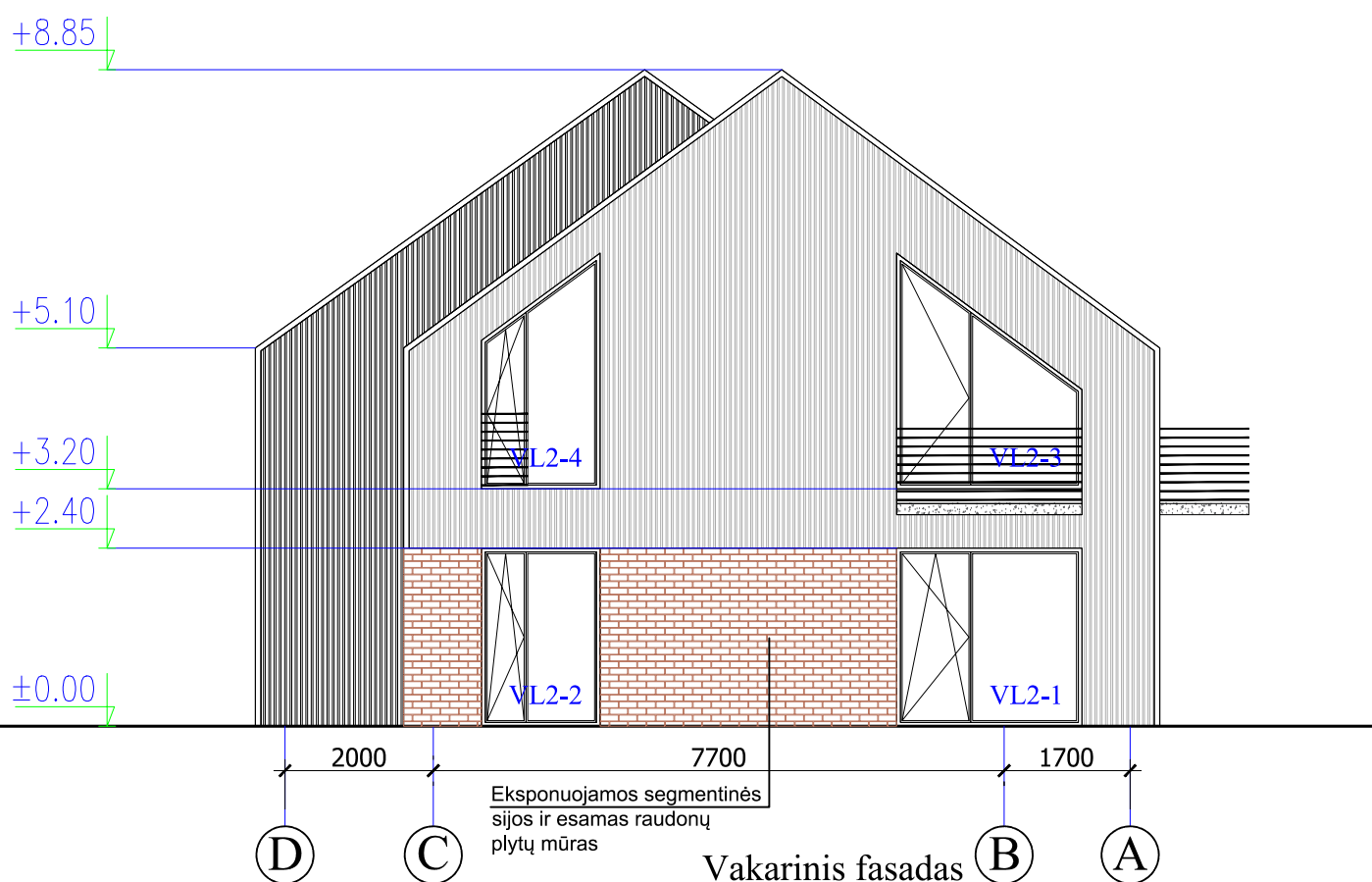

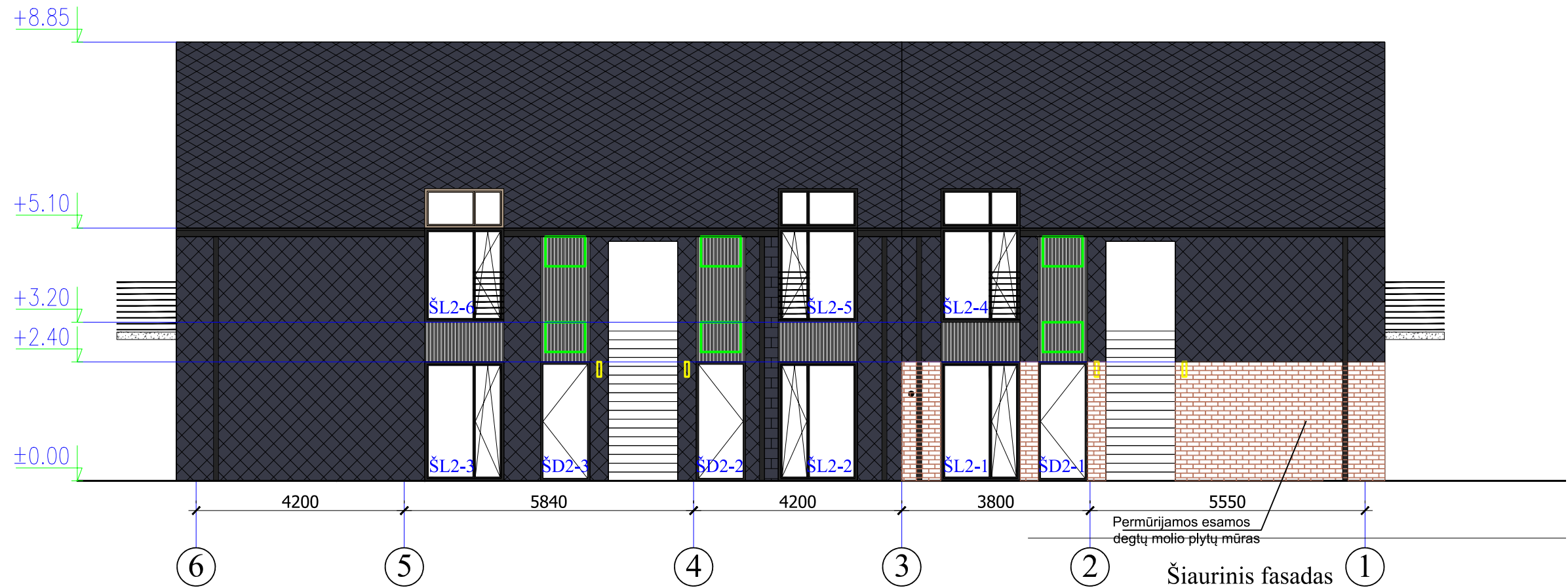

Vakarinis fasadas

KVAL. PATV. DOK. NR.	 <b>DANĖS PROJEKTAI</b> UŽDAROJI AKCINĖ BENDROVĖ			STATINIO PROJEKTO PAVADINIMAS	
				GYVENAMOJO NAMO REKONSTRAVIMO Į DAUGIABUTĮ GYVANMĄ NAMĄ, ŪKINIO IR GARAŽO PASTATŲ APJUNGIMO IR REKONSTRAVIMO Į DAUGIABUTĮ NAMĄ KLAIPĖDOS G.7, KLAIPĖDOJE, PROJEKTAS	
A1722 B30917 A2125	PAREIGOS	VARDAS, PAVARDĖ	PARAŠAS	STATINIO NR. IR PAVADINIMAS	
	PV	O.JANKAUSKAS		DAUGIABUTIS GYVENAMASIS NAMAS NR.2	
LT	STATYTOJAS UAB "SIMONSITA" su projektiniais sprendimais susipažinau ir tvirtinu:			DOKUMENTO PAVADINIMAS	
				FASADAS TARP AŠIŲ 6-1, D-A M1:200	
				DOKUMENTO ŽYMUO	Lapas
				22206-PP- SA_B - 17	Lapų
				1	1

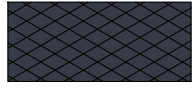

Šiaurinis fasadas 1

**Eksplikacija**

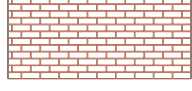
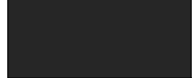
-  Cementinės plokštelės 44x40cm (tamsiai pilka) rombo dengimas
-  Cementinės plokštelės 44x40cm (tamsiai pilka) rombo dengimas
-  Medinės apdailos lentelės 4,2x4,2cm (šviesi pilkšva spalva)
-  Esamos degto molio plytos
-  Mediniai langų rėmai (tamsiai pilka spalva)

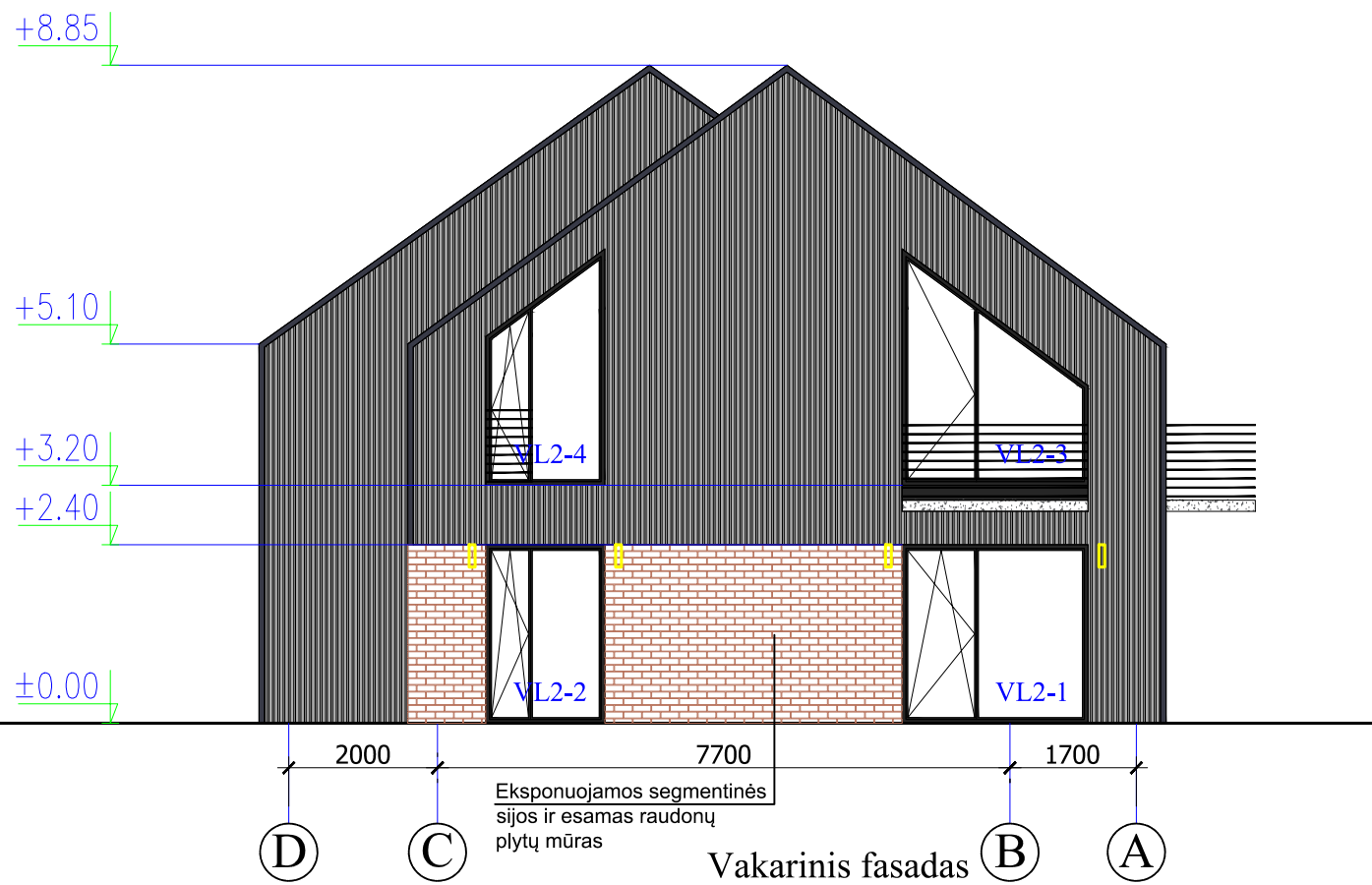

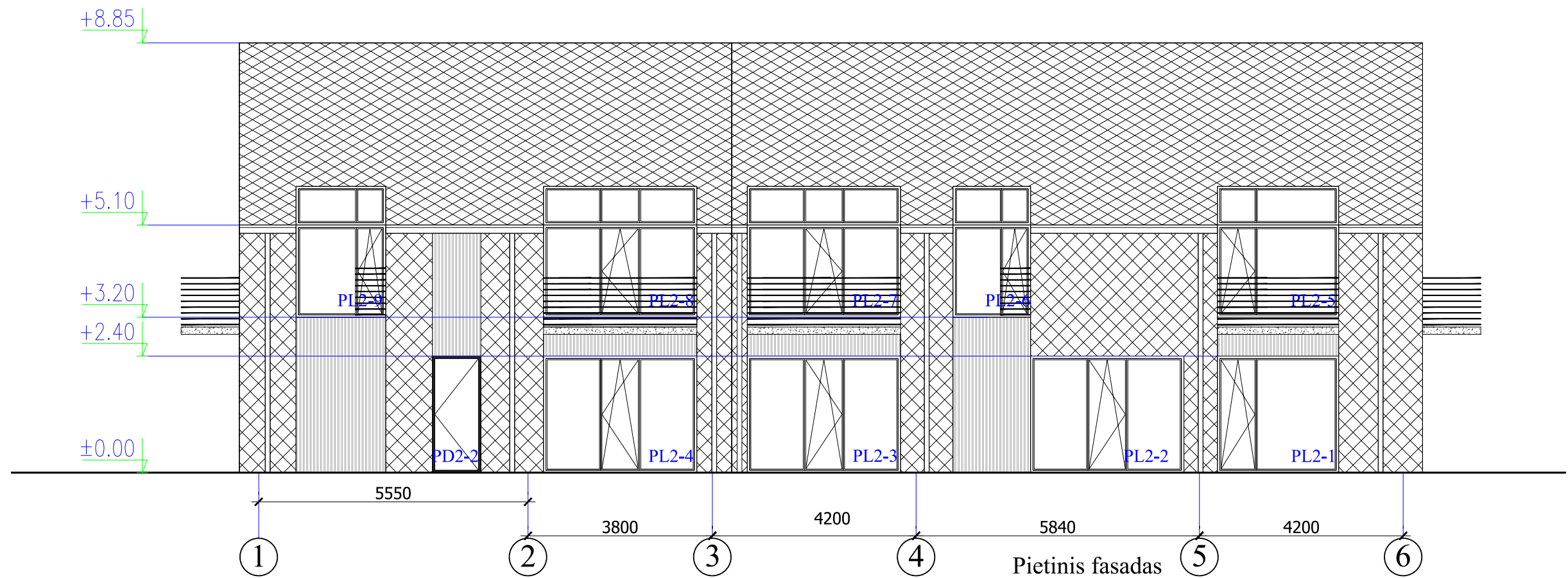

Vakarinis fasadas

KVAL. PATV. DOK. NR.	 <b>DANĖS PROJEKTAI</b> UŽDAROJI AKCINĖ BENDROVĖ			STATINIO PROJEKTO PAVADINIMAS	
				GYVENAMOJO NAMO REKONSTRAVIMO Į DAUGIABUTĮ GYVANMĄ NAMĄ, ŪKINIO IR GARAŽO PASTATŲ APJUNGIMO IR REKONSTRAVIMO Į DAUGIABUTĮ NAMĄ KLAIPĖDOS G.7, KLAIPĖDOJE, PROJEKTAS	
				STATINIO NR. IR PAVADINIMAS	
				DAUGIABUTIS GYVENAMASIS NAMAS NR.2	
	PAREIGOS	VARDAS, PAVARDĖ	PARAŠAS	DOKUMENTO PAVADINIMAS	
A1722	PV	O.JANKAUSKAS		Laida	
B30917	ARCH	R.SENDRAUSKIENĖ		A	
A2125	ARCH	V.LUCENKO		FASADAS TARP AŠIŲ 6-1, D-A M1:200 (SPALVINIS VĀRAINTAS)	
LT	STATYTOJAS			DOKUMENTO ŽYMUO	
	UAB "SIMONSITA" su projektiniais sprendimais susipažinau ir tvirtinu:			22206-PP- SA_B - 18	
				Lapas	Lapų
				1	1

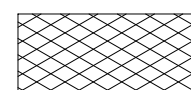

Pietinis fasadas

**Eksplikacija**

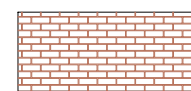
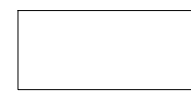
-  Cementinės plokštelės 44x40cm (tamsiai pilka) rombo dengimas
-  Cementinės plokštelės 44x40cm (tamsiai pilka) rombo dengimas
-  Medinės apdailos lentelės 4,2x4,2cm (šviesi pilkšva spalva)
-  Esamos degto molio plytos
-  Mediniai langų rėmai (tamsiai pilka spalva)

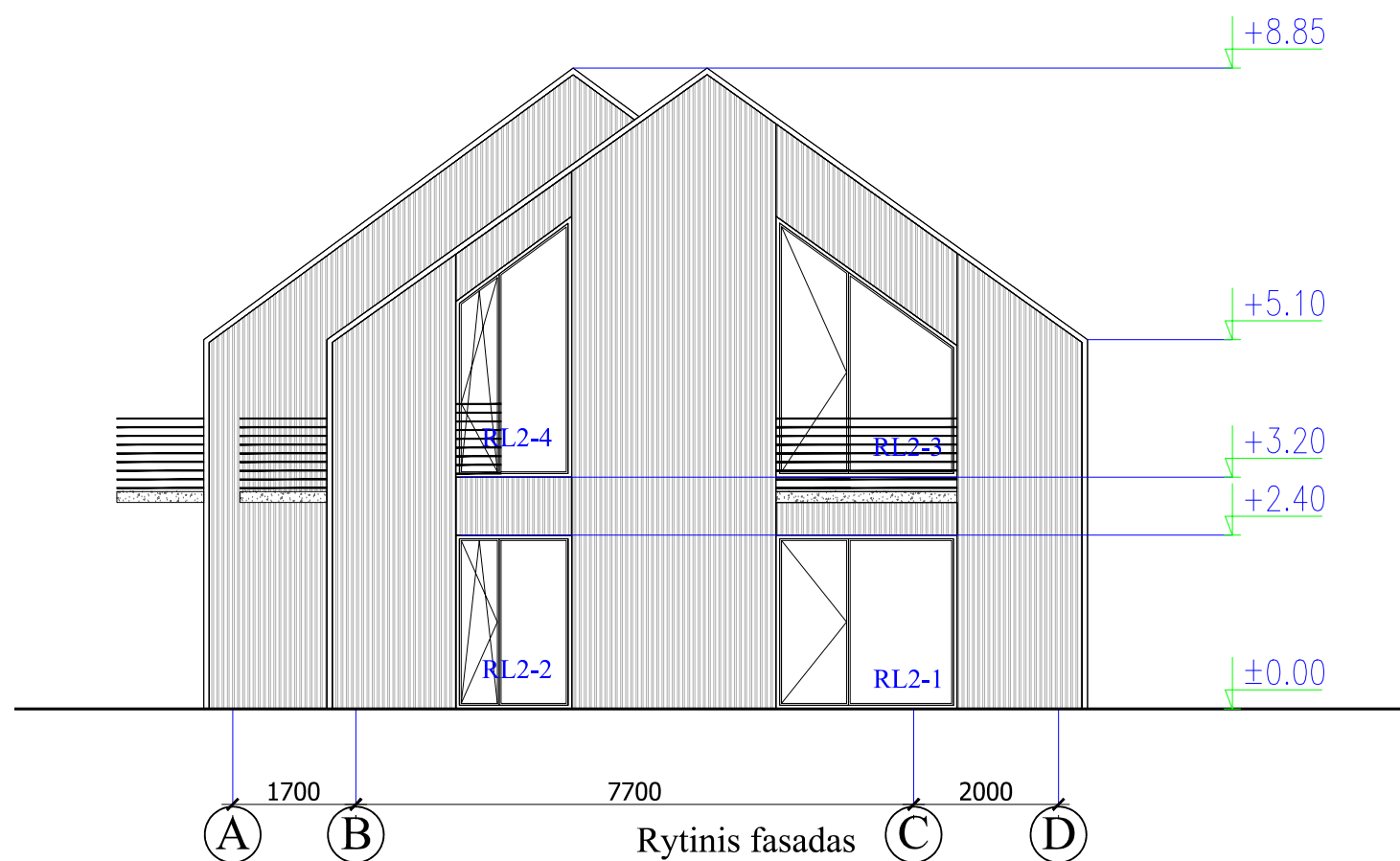



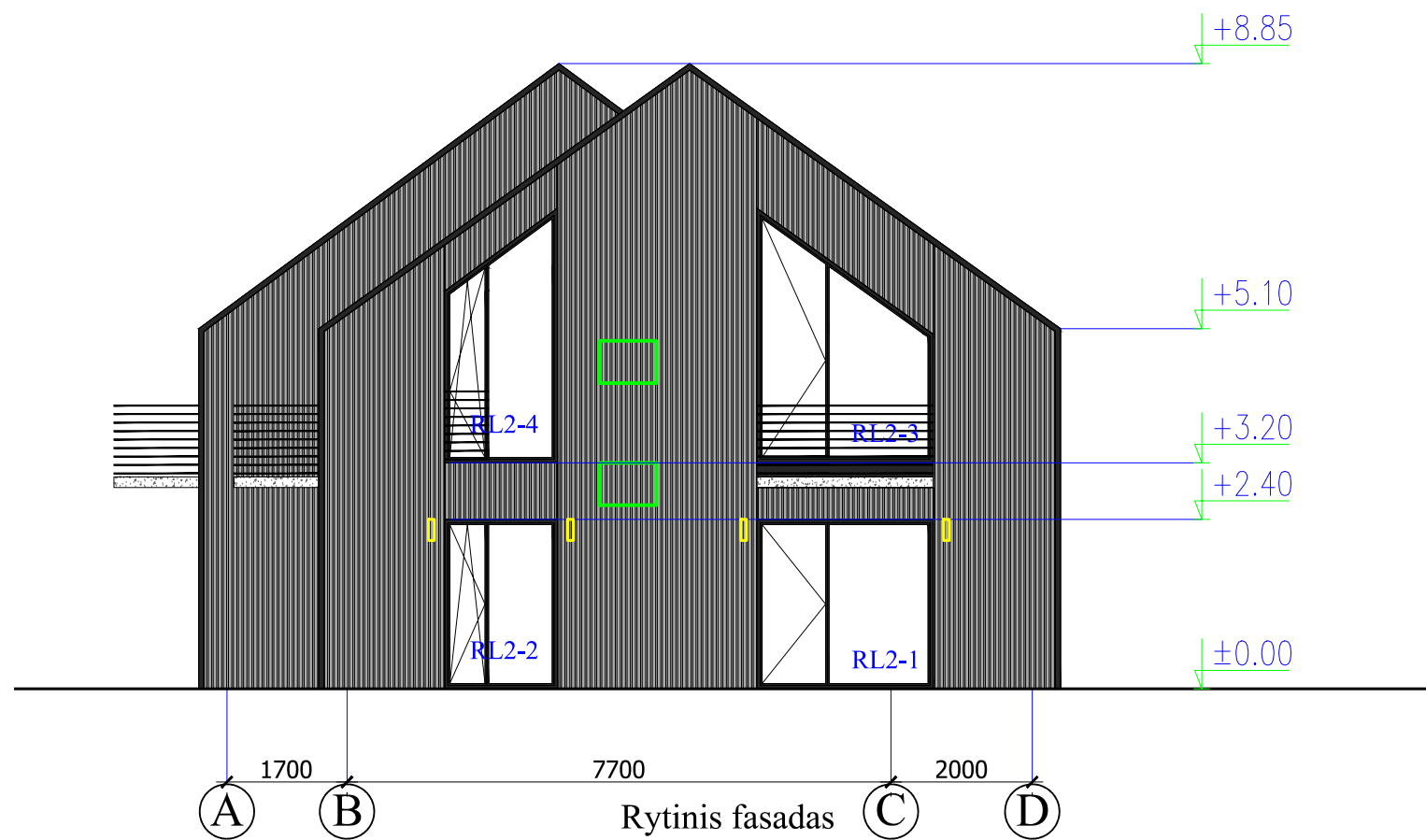

Rytinis fasadas

KVAL. PATV. DOK. NR.	 <b>DANĖS PROJEKTAI</b> UŽDAROJI AKCINĖ BENDROVĖ			STATINIO PROJEKTO PAVADINIMAS	
				GYVENAMOJO NAMO REKONSTRAVIMO Į DAUGIABUTĮ GYVANMĄ NAMĄ, ŪKINIO IR GARAŽO PASTATŲ APJUNGIMO IR REKONSTRAVIMO Į DAUGIABUTĮ NAMĄ KLAIPĖDOS G.7, KLAIPĖDOJE, PROJEKTAS	
A1722 B30917 A2125	PAREIGOS	VARDAS, PAVARDĖ	PARAŠAS	STATINIO NR. IR PAVADINIMAS	
	PV	O.JANKAUSKAS		DAUGIABUTIS GYVENAMASIS NAMAS NR.2	
LT	STATYTOJAS UAB "SIMONSITA" su projektiniais sprendimais susipažinau ir tvirtinu:			DOKUMENTO PAVADINIMAS	
				FASADAS TARP AŠIŲ 1-6, A-D M1:200	
				Lapas	Lapų
				1	1



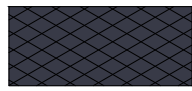

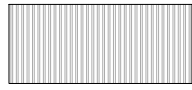
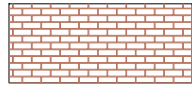

**Eksplikacija**

-  Cementinės plokštelės 44x40cm (tamsiai pilka) rombo dengimas
-  Cementinės plokštelės 44x40cm (tamsiai pilka) rombo dengimas
-  Medinės apdailos lentelės 4,2x4,2cm (šviesi pilkšva spalva)
-  Esamos degto molio plytos
-  Mediniai langų rėmai (tamsiai pilka spalva)

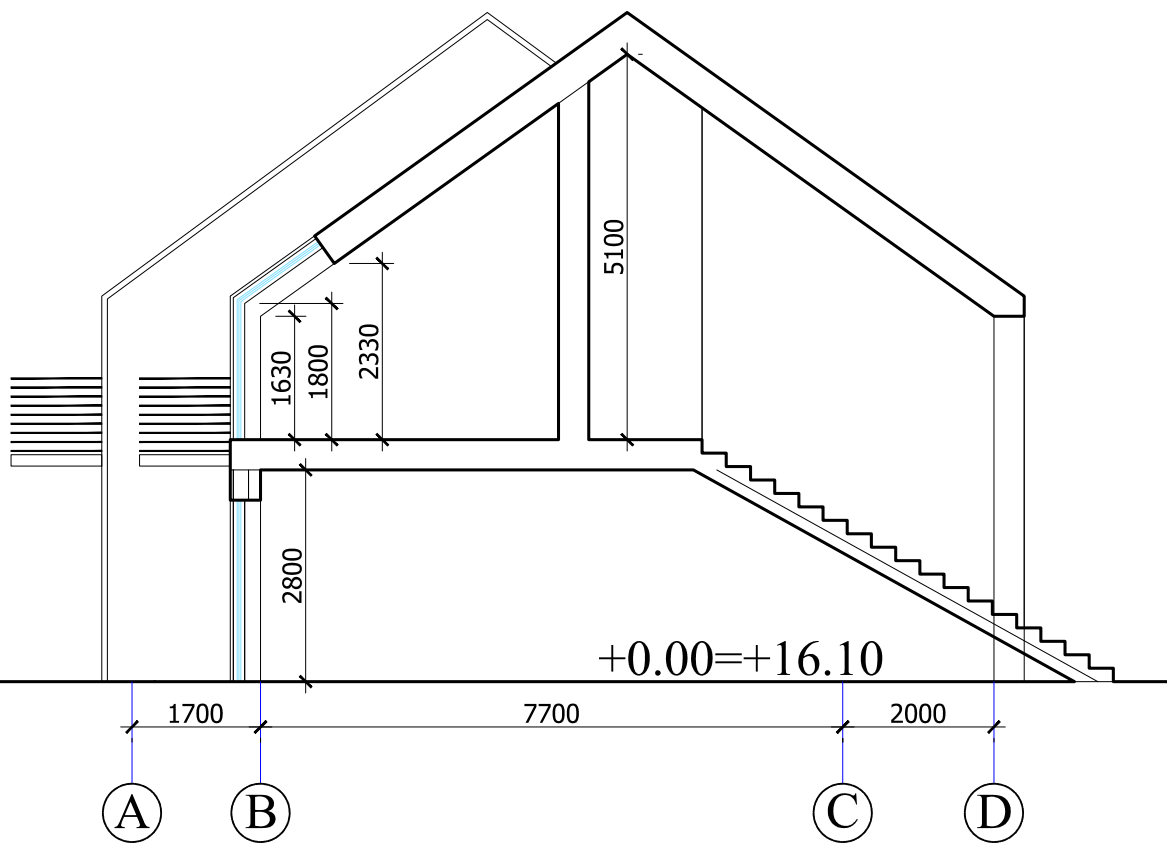
KVAL. PATV. DOK. NR.	 <b>DANĖS PROJEKTAI</b> UŽDAROJI AKCINĖ BENDROVĖ			STATINIO PROJEKTO PAVADINIMAS		
				GYVENAMOJO NAMO REKONSTRAVIMO Į DAUGIABUTĮ GYVAMĄ NAMĄ, ŪKINIO IR GARAŽO PASTATŲ APJUNGIMO IR REKONSTRAVIMO Į DAUGIABUTĮ NAMĄ KLAIPĖDOS G.7, KLAIPĖDOJE, PROJEKTAS		
A1722 B30917 A2125	PAREIGOS	VARDAS, PAVARDĖ	PARAŠAS	STATINIO NR. IR PAVADINIMAS		
	PV	O.JANKAUSKAS		DAUGIABUTIS GYVENAMASIS NAMAS NR.2		
LT	STATYTOJAS UAB "SIMONSITA" su projektiniais sprendimais susipažinau ir tvirtinu:			DOKUMENTO PAVADINIMAS		
				FASADAS TARP AŠIŲ 1-6, A-D M1:200 (SPALVINIS VARIANTAS)		
				DOKUMENTO ŽYMUO	Lapas	Lapų
				22206-PP- SA_B - 20	1	1



Pjūvis A-A

KVAL. PATV. DOK. NR.				STATINIO PROJEKTO PAVADINIMAS		
				GYVENAMOJO NAMO REKONSTRAVIMO Į DAUGIABUTĮ GYVANMĄ NAMĄ, ŪKINIO IR GARAŽO PASTATŲ APJUNGIMO IR REKONSTRAVIMO Į DAUGIABUTĮ NAMĄ KLAIPĖDOS G.7, KLAIPĖDOJE, PROJEKTAS		
				STATINIO NR. IR PAVADINIMAS		
				DAUGIABUTIS GYVENAMASIS NAMAS NR.2		
A1722	PV	O.JANKAUSKAS		DOKUMENTO PAVADINIMAS		Laida
B30917	ARCH	R.SENDRAUSKIENĖ		PJŪVIS A-A M1:200		A
A2125	ARCH	V.LUCENKO				
LT	STATYTOJAS			DOKUMENTO ŽYMUO		Lapas
	UAB "SIMONSITA" su projektiniais sprendimais susipažinau ir tvirtinu:			22206-PP- SA_B - 18		Lapų
					1	1





KVAL. PATV. DOK. NR.				STATINIO PROJEKTO PAVADINIMAS		
				GYVENAMOJO NAMO REKONSTRAVIMO Į DAUGIABUTĮ GYVANMĄ NAMĄ, ŪKINIO IR GARAŽO PASTATŲ APJUNGIMO IR REKONSTRAVIMO Į DAUGIABUTĮ NAMĄ KLAIPĖDOS G.7, KLAIPĖDOJE, PROJEKTAS		
				STATINIO NR. IR PAVADINIMAS		
				DAUGIABUČIAI GYVENAMIEJI NAMAI		
				DOKUMENTO PAVADINIMAS		Laida
				VIZUALIZACIJA NR.1		A
				DOKUMENTO ŽYMUO		Lapas Lapų
LT	STATYTOJAS UAB "SIMONSITA" su projektiniais sprendimais susipažinau ir tvirtinu:			22206-PP- SA_B - 25		1 1





KVAL. PATV. DOK. NR.	 <b>DANĖS PROJEKTAI</b> UŽDAROJI AKCINĖ BENDROVĖ			STATINIO PROJEKTO PAVADINIMAS		
				GYVENAMOJO NAMO REKONSTRAVIMO Į DAUGIABUTĮ GYVANMĄ NAMĄ, ŪKINIO IR GARAŽO PASTATŲ APJUNGIMO IR REKONSTRAVIMO Į DAUGIABUTĮ NAMĄ KLAIPĖDOS G.7, KLAIPĖDOJE, PROJEKTAS		
				STATINIO NR. IR PAVADINIMAS		
				DAUGIABUČIAI GYVENAMIEJI NAMAI		
				DOKUMENTO PAVADINIMAS		Laida
				VIZUALIZACIJA NR.2		A
				DOKUMENTO ŽYMUO		Lapas Lapų
LT	STATYTOJAS UAB "SIMONSITA" su projektiniais sprendimais susipažinau ir tvirtinu:			22206-PP- SA_B - 26		1 1





KVAL. PATV. DOK. NR.				STATINIO PROJEKTO PAVADINIMAS		
				GYVENAMOJO NAMO REKONSTRAVIMO Į DAUGIABUTĮ GYVANMĄ NAMĄ, ŪKINIO IR GARAŽO PASTATŲ APJUNGIMO IR REKONSTRAVIMO Į DAUGIABUTĮ NAMĄ KLAIPĖDOS G.7, KLAIPĖDOJE, PROJEKTAS		
				STATINIO NR. IR PAVADINIMAS		
				DAUGIABUČIAI GYVENAMIEJI NAMAI		
	PAREIGOS	VARDAS, PAVARDĖ	PARAŠAS	DOKUMENTO PAVADINIMAS		Laida
A1722	PV	O.JANKAUSKAS		VIZUALIZACIJA NR.3		A
B30917	ARCH	R.SENDRAUSKIENĖ				
A2125	ARCH	V.LUCENKO				
LT	STATYTOJAS			DOKUMENTO ŽYMUO		Lapas
	UAB "SIMONSITA" su projektiniais sprendimais susipažinau ir tvirtinu:			22206-PP- SA_B - 27		Lapų
				1	1	