

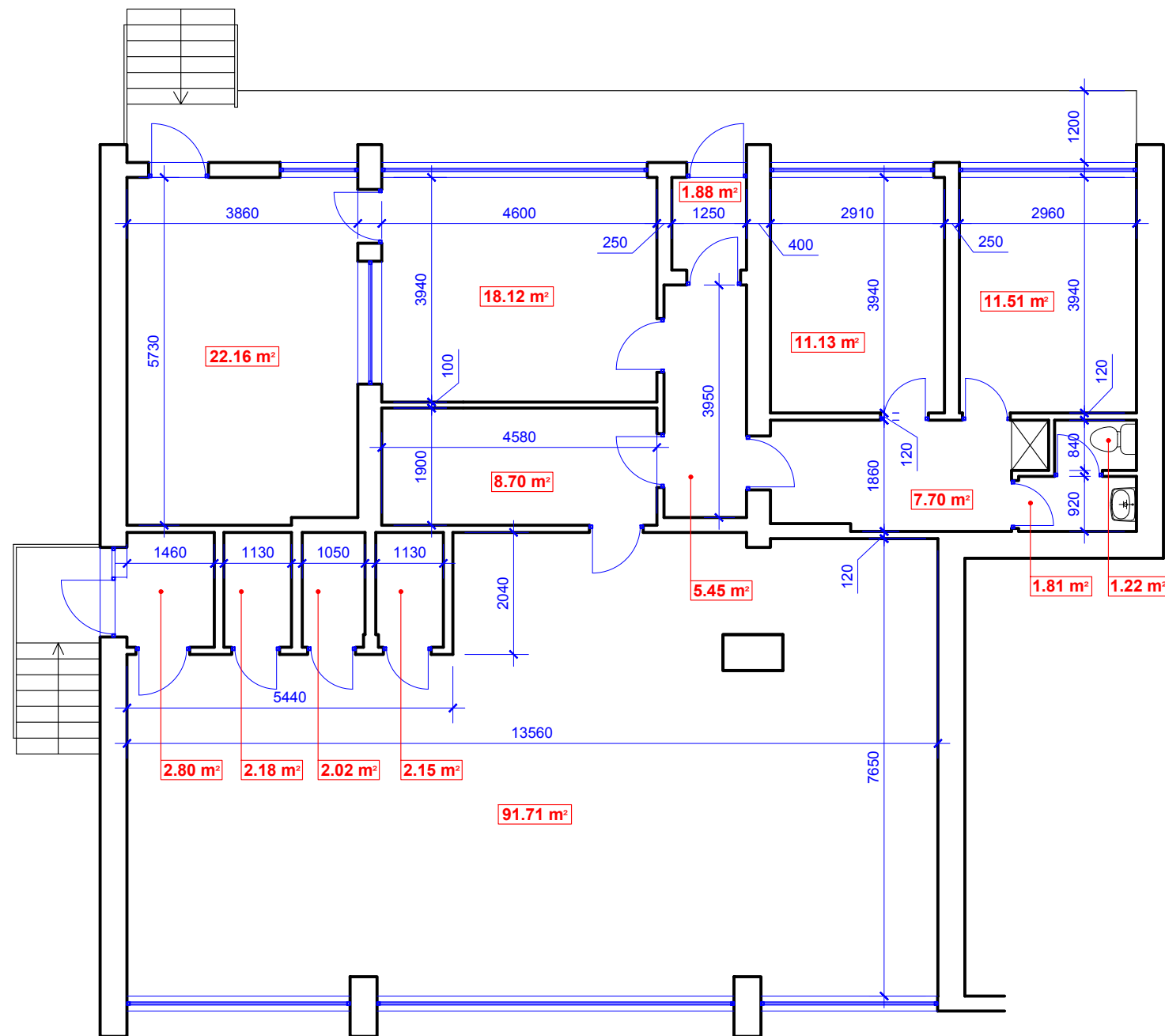



NEGYVENAMOSIOS ADMINISTRACINĖS PASKIRTIES PATALPOS PATALPŲ PLANAS
IKI PASKIRTIES KEITIMO (ESAMA SITUACIJA) M 1 : 100



PASTABOS :

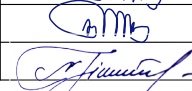

1. PARENGIAMAS PASTATO - BENDRABUTIS MEDELYNŲ G. 7, ŠIAULIUOSE NEGYVENAMOSIOS ADMINISTRACINĖS PASKIRTIES PATALPOS KEITIMO Į GYVENAMĄJĄ PASKIRTĮ, PADALINANT PATALPAS Į PENKIS NAUJUS KADASTRO OBJEKTUS - BUTUS, PAPRASTOJO REMONTO PROJEKTAS.
2. PERTVARKOMAS NEGYVENAMOSIOS PATALPOS YRA PENKIŲ AUKŠTŲ PASTATO - BENDRABUČIO PIRMAME AUKŠTE.
3. NEGYVENAMOSIOS ADMINISTRACINĖS PASKIRTIES PATALPOS PATALPŲ BENDRASIS PLOTAS IKI PAPRASTOJO REMONTO - 189,54 m² .
4. KEIČIAM PATALPOS ADMINISTRACINĘ PASKIRTĮ Į GYVENAMĄJĄ PASKIRTĮ FORMUOJAMI PENKI KADASTRO OBJEKTAI - BUTAI.
5. ATLIEKAMI PAPRASTOJO REMONTO DARBAI. REMONTO DARBAI BUS ATLIEKAMI NEGYVENAMŲJŲ PATALPŲ ESAMO TŪRIO RIBOSE.
6. PATEKIMAI Į PATALPAS LIEKA ESAMI.
7. PIRMO AUKŠTO PATALPŲ AUKŠTIS - 3,00 m.
8. NEGYVENAMOSIOS ADMINISTRACINĖS PASKIRTIES PATALPOS UNIKALUS NR. 4400-0002-9912:1187.
9. MATMENYS BRĖŽINYJE DUOTI MILIMETRAIS, PATALPŲ PLOTAI - KVADRATINIAIS METRAIS.

ATEST. NR.	PROJEKTUOTOJAS VALENTINOS MIKELAITIENĖS ĮMONĖ			ADMINISTRACINĖS PASKIRTIES NEGYVENAMOSIOS PATALPOS (UNIKALUS NR. 4400-0002-9912:1187) PASTATE - BENDRABUTIS MEDELYNŲ G. 7, ŠIAULIUOSE PASKIRTIES KEITIMO Į GYVENAMĄJĄ PASKIRTĮ, FORMUOJANT PENKIS KADASTRO OBJEKTUS - BUTUS, PAPRASTOJO REMONTO PROJEKTO PROJEKTINIAI PASIŪLYMAI.	
	9777	PV	V. MIKELAITIENĖ	 	LAIDA
	6063	PDV	V. MIKELAITIENĖ		NEGYVENAMOSIOS ADMINISTRACINĖS PASKIRTIES PATALPOS PATALPŲ PLANAS IKI PASKIRTIES KEITIMO M 1 : 100
A 1091	PDV	N.TIMINSKAITĖ		LAPAS	LAPŲ
LT	UŽSAKOVAS K. A. IR V. A.			2023-07005-PRA PP	2 5

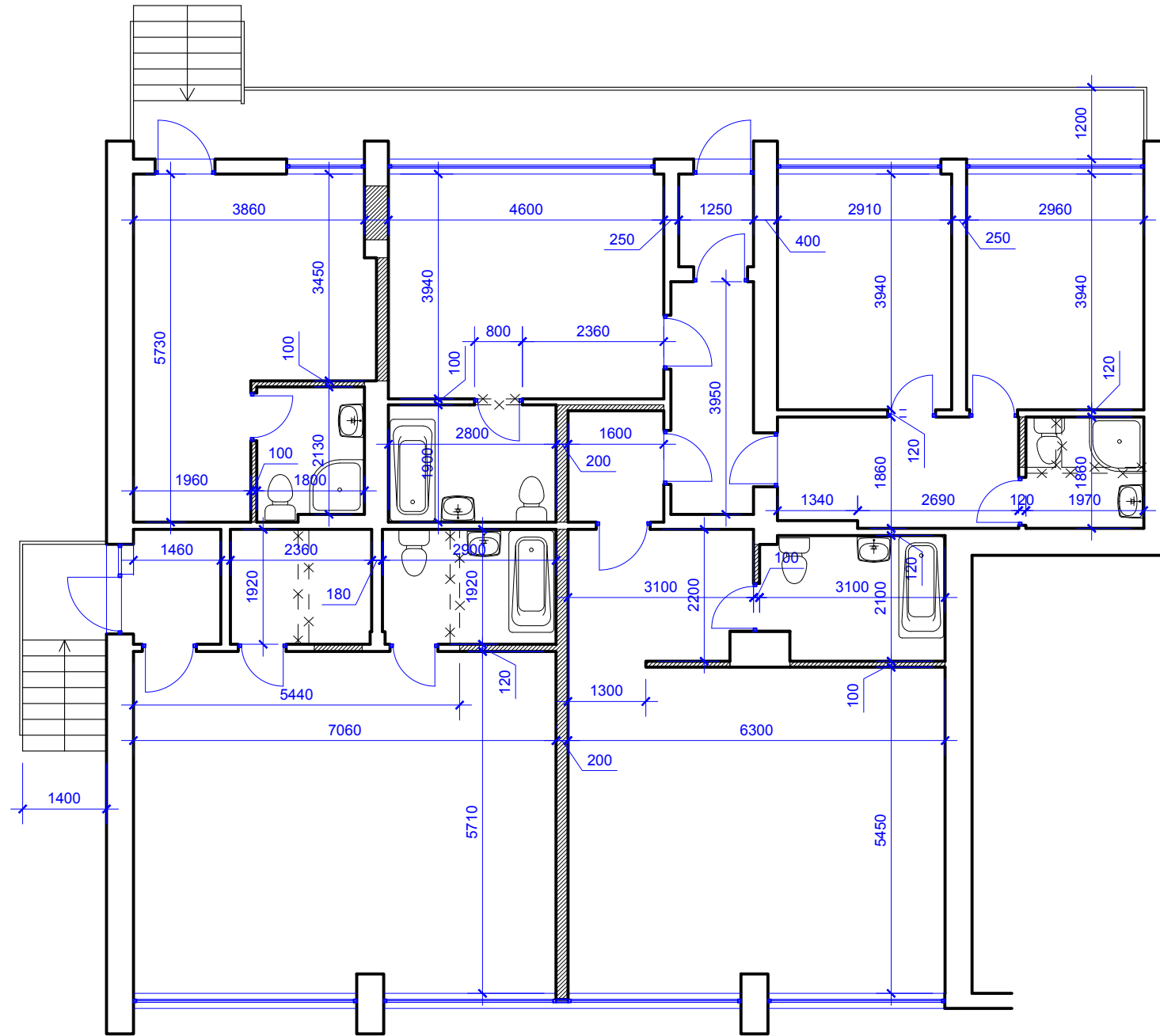
NEGYVENAMOSIOS ADMINISTRACINĖS PASKIRTIES PATALPOS PATALPŲ PAGRASOJO REMONTO PLANAS,
KEIČIANT PASKIRTĮ BEI DALINANT PATALPAS Į PENKIS TURTO VIENETUS M 1 : 100





SUTARTINIAI ŽYMĖJIMAI :

-  ESAMOS PALIEKAMOS SIENOS IR PERTVAROS
-  ARDOMOS NELAIKANČIOS VIDAUS PERTVAROS
-  PROJEKTUOJAMOS PERTVAROS, UŽTAISOMOS ANGOS

PASTABOS :

1. PERPLANUOJAMA - PERTVARKOMA NEGYVENAMOJI ADMINISTRACINĖS PASKIRTIES PATALPA, KEIČIANT ADMINISTRACINĘ PASKIRTĮ Į GYVENAMĄJĄ PASKIRTĮ.
2. PERTVARKOMA PATALPA YRA PENKIŲ AUKŠTŲ PASTATO - BENDRABUČIO PIRMAME AUKŠTE.
3. KEIČIANT PATALPOS ADMINISTRACINĘ PASKIRTĮ Į GYVENAMĄJĄ PASKIRTĮ FORMUOJAMI PENKI KADASTRO OBJEKTAI - BUTAI.
4. ATLIEKAMI PAGRASOJO REMONTO DARBAI - LAIKANČIOS KONSTRUKCIJOS NEBUS LIEČIAMOS. REMONTO DARBAI BUS ATLIEKAMI NEGYVENAMŲJŲ PATALPŲ ESAMO TŪRIO RIBOSE.
5. ARDANT NELAIKANČIAS VIDAUS PERTVARAS, KONSTRUKCIJŲ STIPRINTI NEREIKIA, KADANGI PERTVARA NĖRA LAIKANTI KONSTRUKCIJA IR GALI BŪTI IŠARDOMA BE PAPILDOMŲ KONSTRUKCIJŲ STIPRINIMO.
6. PATEKIMAI Į PATALPAS PO PASKIRTIES KEITIMO LIEKA ESAMI, ESAM AIS LAUKO LAIPTAIS BEI ESAMA RAMPA.
7. PERTVARKOMŲ PATALPŲ AUKŠTIS - 3,00 m.
8. PATALPŲ VĒDINIMAS LIEKA ESAMAS, PER VĒDINIMO KANALUS SIENOSE.
9. MATMENYS BRĒŽINYJE DUOTI MILIMETRAIS.

ATEST. NR.	PROJEKTUOTOJAS VALENTINOS MIKELAITIENĖS ĮMONĖ			ADMINISTRACINĖS PASKIRTIES NEGYVENAMOSIOS PATALPOS (UNIKALUS NR. 4400-0002-9912:1187) PASTATE - BENDRABUTIS MEDELYNO G. 7, ŠIAULIUOSE PASKIRTIES KEITIMO Į GYVENAMĄJĄ PASKIRTĮ, FORMUOJANT PENKIS KADASTRO OBJEKTUS - BUTUS, PAGRASOJO REMONTO PROJEKTO PROJEKTINIAI PASIŪLYMAI.	
	9777	PV	V. MIKELAITIENĖ		LAIDA
6063	PDV	V. MIKELAITIENĖ		NEGYVENAMOSIOS ADMINISTRACINĖS PASKIRTIES PATALPOS PATALPŲ PAGRASOJO REMONTO PLANAS M 1 : 100	0
A 1091	PDV	N. TIMINSKAITĖ		2023-07005-PRA PP	LAPAS
LT	UŽSAKOVAS K. A. IR V. A.				3

NEGYVENAMOSIOS ADMINISTRACINĖS PASKIRTIES PATALPOS PATALPŲ PADALIJIMO PLANAS
Į PENKIS TURTO VIENETUS M 1 : 100

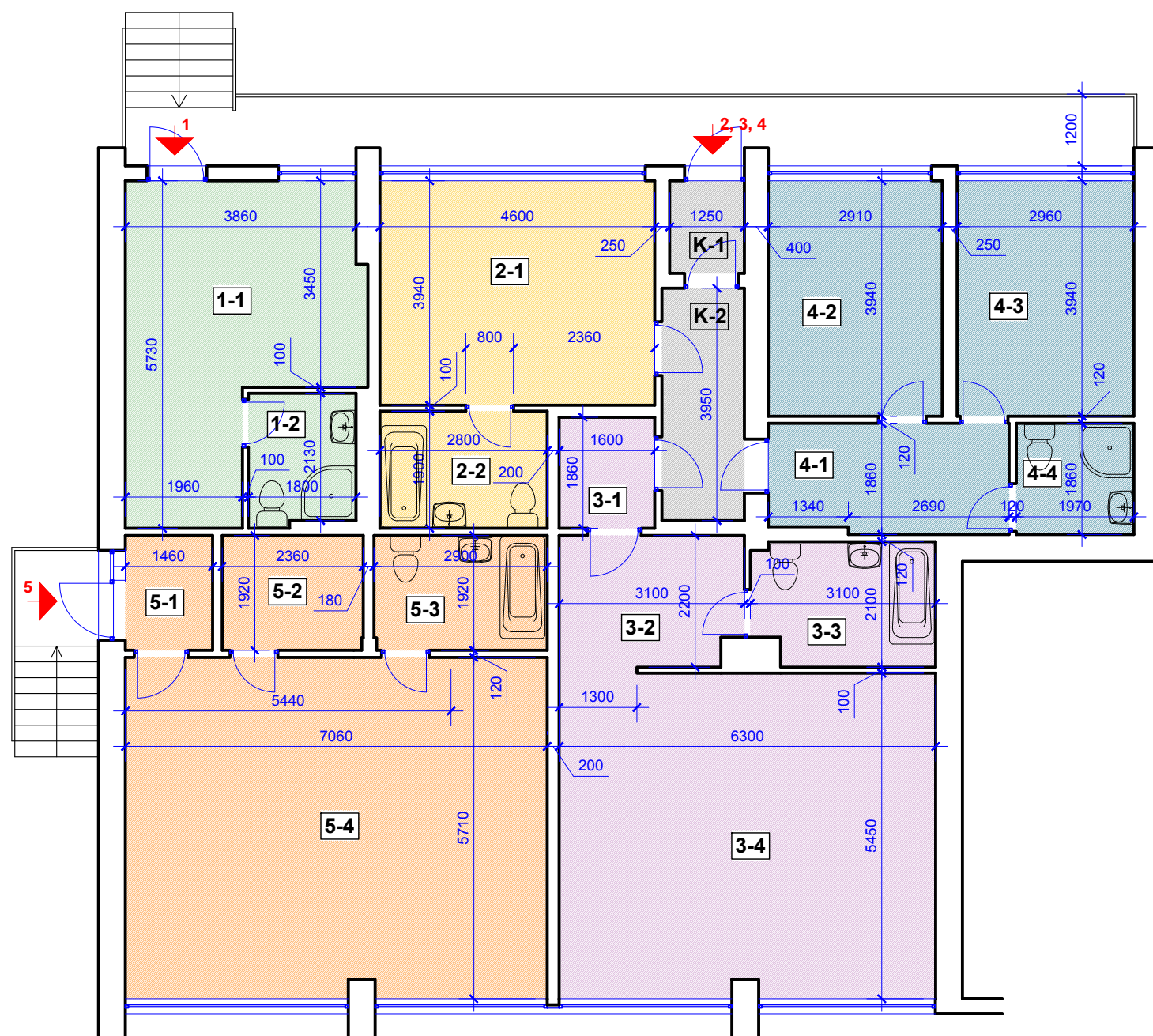









NAUJAI SUFORMUOTŲ KADASTRO OBJEKTŲ -
BUTŲ NR. 1, 2, 3, 4 IR 5 PATALPŲ EKSPLIKACIJA
PADALIJIMO Į PENKIS TURTO VIENETUS :

Eil. Nr.	PATALPA	PLOTAS (m ²)
BUTŲ NR. 2, 3 IR 4 BENDRO NAUDOJIMO PATALPOS		
K-1	TAMBURAS	1,94
K-2	KORIDORIUS	5,45
	VISO	7,39
BUTO NR. 1 PATALPOS		
1-1	VIRTUVĖ - SVETAINĖ	18,38
1-2	VONIOS PATALPA	3,92
	BENDRASIS PLOTAS	22,30
BUTO NR. 2 PATALPOS		
2-1	VIRTUVĖ - SVETAINĖ	18,12
2-2	VONIOS PATALPA	5,32
	BENDRASIS PLOTAS	23,44
BUTO NR. 3 PATALPOS		
3-1	TAMBURAS	2,98
3-2	HOLAS	6,63
3-3	VONIOS PATALPA	6,11
3-4	VIRTUVĖ - SVETAINĖ	34,33
	BENDRASIS PLOTAS	50,05
BUTO NR. 4 PATALPOS		
4-1	HOLAS	2,98
4-2	VIRTUVĖ	11,46
4-3	GYVENAMASIS KAMBARYS	11,66
4-4	VONIOS PATALPA	7,32
	BENDRASIS PLOTAS	33,42
BUTO NR. 5 PATALPOS		
5-1	TAMBURAS	2,80
5-2	DRABUŽINĖ	4,53
5-3	VONIOS PATALPA	5,57
5-4	VIRTUVĖ - SVETAINĖ	40,31
	BENDRASIS PLOTAS	53,21

BUTŲ NR. 2, 3, 4 BENDRO NAUDOJIMO PATALPŲ PLOTAI
Į BUTŲ BENDRĄJĮ PLOTĄ PROJEKTE
NEPRISKAIČIUOJAMI

SUTARTINIAI ŽYMĖJIMAI :

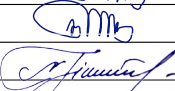
	GYVENAMOSIOS PATALPOS - BUTO NR. 1 PATALPŲ PLOTAS		GYVENAMOSIOS PATALPOS - BUTO NR. 4 PATALPŲ PLOTAS
	GYVENAMOSIOS PATALPOS - BUTO NR. 2 PATALPŲ PLOTAS		GYVENAMOSIOS PATALPOS - BUTO NR. 5 PATALPŲ PLOTAS
	GYVENAMOSIOS PATALPOS - BUTO NR. 3 PATALPŲ PLOTAS		BUTŲ NR. 2, 3, 4 BENDRO NAUDOJIMO PATALPŲ PLOTAS

ATEST. NR.	PROJEKTUOTOJAS VALENTINOS MIKELAITIENĖS ĮMONĖ			ADMINISTRACINĖS PASKIRTIES NEGYVENAMOSIOS PATALPOS (UNIKALUS NR. 4400-0002-9912:1187) PASTATE - BENDRABUTIS MEDELNO G. 7, ŠIAULIUOSE PASKIRTIES KEITIMO Į GYVENAMĄJĄ PASKIRTĮ, FORMUOJANT PENKIS KADASTRO OBJEKTUS - BUTUS, PAPRASTOJO REMONTO PROJEKTO PROJEKTINIAI PASIŪLYMAI.	LAIDA
	9777	PV	V. MIKELAITIENĖ		
6063	PDV	V. MIKELAITIENĖ		NEGYVENAMOSIOS ADMINISTRACINĖS PASKIRTIES PATALPOS PADALIJIMO PLANAS M 1 : 100	LAPAS 4
A 1091	PDV	N. TIMINSKAITĖ			
LT	UŽSAKOVAS K. A. IR V. A.			2023-07005-PRA PP	

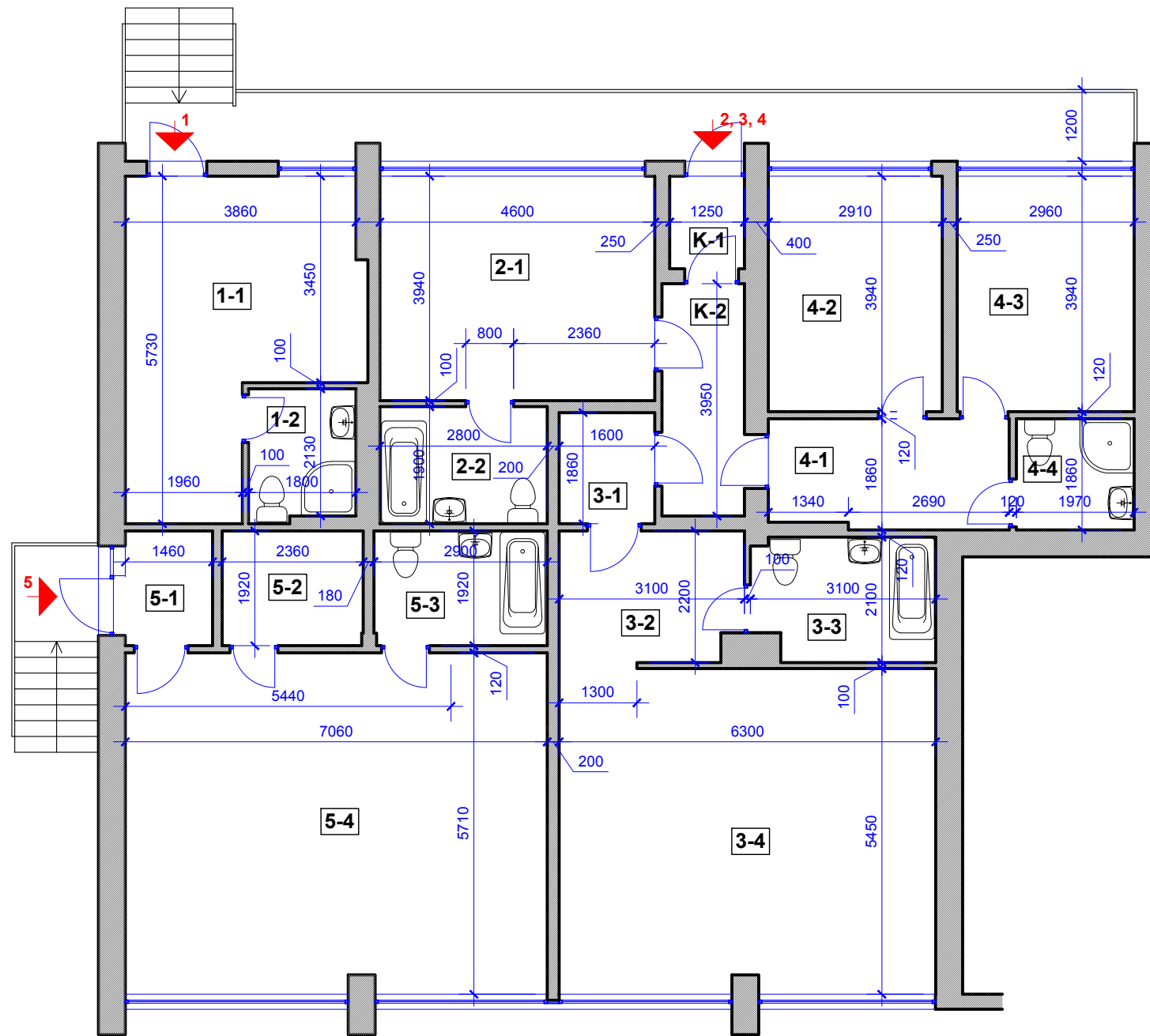

PATALPŲ PLANAS PO PASKIRTIES KEITIMO BEI PO PADALIJIMO
Į PENKIS TURTO VIENETUS M 1 : 100



NAUJAI SUFORMUOTŲ KADASTRO OBJEKTŲ -
BUTŲ NR. 1, 2, 3, 4 IR 5 PATALPŲ EKSPLIKACIJA :

Eil. Nr.	PATALPA	PLOTAS (m ²)
BUTŲ NR. 2, 3 IR 4 BENDRO NAUDOJIMO PATALPOS		
K-1	TAMBURAS	1,94
K-2	KORIDORIUS	5,45
	VISO	7,39
BUTO NR. 1 PATALPOS		
1-1	VIRTUVĖ - SVETAINĖ	18,38
1-2	VONIOS PATALPA	3,92
	BENDRASIS PLOTAS	22,30
BUTO NR. 2 PATALPOS		
2-1	VIRTUVĖ - SVETAINĖ	18,12
2-2	VONIOS PATALPA	5,32
	BENDRASIS PLOTAS	23,44
BUTO NR. 3 PATALPOS		
3-1	TAMBURAS	2,98
3-2	HOLAS	6,63
3-3	VONIOS PATALPA	6,11
3-4	VIRTUVĖ - SVETAINĖ	34,33
	BENDRASIS PLOTAS	50,05
BUTO NR. 4 PATALPOS		
4-1	HOLAS	2,98
4-2	VIRTUVĖ	11,46
4-3	GYVENAMASIS KAMBARYS	11,66
4-4	VONIOS PATALPA	7,32
	BENDRASIS PLOTAS	33,42
BUTO NR. 5 PATALPOS		
5-1	TAMBURAS	2,80
5-2	DRABUŽINĖ	4,53
5-3	VONIOS PATALPA	5,57
5-4	VIRTUVĖ - SVETAINĖ	40,31
	BENDRASIS PLOTAS	53,21

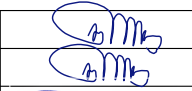
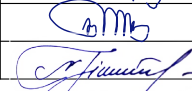
BUTŲ NR. 2, 3, 4 BENDRO NAUDOJIMO PATALPŲ PLOTAI
Į BUTŲ BENDRĄJĮ PLOTĄ PROJEKTE
NEPRISKAICIUOJAMI

ATEST. NR.	PROJEKTUOTOJAS VALENTINOS MIKELAITIENĖS ĮMONĖ			ADMINISTRACINĖS PASKIRTIES NEGYVENAMOSIOS PATALPOS (UNIKALUS NR. 4400-0002-9912:1187) PASTATE - BENDRABUTIS MEDELNO G. 7, ŠIAULIUOSE PASKIRTIES KEITIMO Į GYVENAMĄJĄ PASKIRTĮ, FORMUOJANT PENKIS KADASTRO OBJEKTUS - BUTUS, PAPRASTOJO REMONTO PROJEKTO PROJEKTINIAI PASIŪLYMAI.	
	9777	PV	V. MIKELAITIENĖ	 	LAIDA
	6063	PDV	V. MIKELAITIENĖ		0
A 1091	PDV	N.TIMINSKAITĖ		NEGYVENAMOSIOS ADMINISTRACINĖS PASKIRTIES PATALPOS PADALIJIMO PLANAS M 1 : 100	
LT	UŽSAKOVAS K. A. IR V. A.			2023-07005-PRA PP	LAPAS 5
					LAPŲ 5