

# “Molėtų Projektai”

Įm.k. - 305565622, Adresas – Moletūno g. 15, Ažubalių k., Luokesos sen., LT-33103 Molėtų r. sav.,  
Mob.tel. – 8-672-02630 , el.paštas – [moletu.projektai@gmail.com](mailto:moletu.projektai@gmail.com)



<i>Objektas</i>	Vienbučio gyvenamojo namo Molėtų r.sav., Molėtų m., Gėlių g.7, rekonstravimo ir paskirties keitimo į dvejų butų gyvenamąjį namą projektas
<i>Statybos vieta</i>	Molėtų r.sav., Molėtų m., Gėlių g.7
<i>Pastato kategorija</i>	Neypatingas
<i>Statinio statybos rūšis</i>	Nauja statyba
<i>Stadija</i>	<b>Projektiniai pasiūlymai</b>
<i>Užsakovas</i>	L. L. ir M. L.
<i>Projekto vadovas</i>	Rimantas Narušis Atestatas Nr. A1036
<i>Statybos vykdymas</i>	Ūkio būdu

# Architekto

## KVALIFIKACIJOS A T E S T A T A S

LIETUVOS ARCHITEKTŲ RŪMAI

Nr. A 1036

### *Rimantas Narušis*

**Statinio projekto, statinio projekto vykdymo priežiūros,  
statinio projekto architektūrinės dalies,  
statinio projekto architektūrinės dalies vykdymo priežiūros,  
statinio projekto sklypo plano (sklypo sutvarkymo) dalies,  
statinio projekto sklypo plano (sklypo sutvarkymo) dalies vykdymo priežiūros  
vadovas**

Statinių rūšys: pastatai ir inžineriniai statiniai  
Statinių kategorija: ypatingieji ir neypatingieji statiniai

#### **Teritorijų planavimo vadovas**

**Kompleksinio teritorijų planavimo dokumentų rūšies:**  
vietovės lygmens detalieji planai

**Specialiojo teritorijų planavimo dokumentų rūšies:**  
vietovės lygmens inžinerinės infrastruktūros vystymo planai

Lietuvos architektų rūmų pirmininkas



Lukas Rekevičius

Architektų profesinio atestavimo komisijos  
2012 m. gruodžio mėn. 14 d. posėdžio protokolas Nr. 73  
2023 m. kovo mėn. 1 d. posėdžio protokolas Nr. 200

Vienbučio gyvenamojo namo Molėtų r.sav., Molėtų m., Gėlių g.7  
rekonstravimo ir paskirties keitimo į dviejų butų gyvenamąjį namą projektas

**BENDRIEJI STATINIŲ RODIKLIAI**

	Pavadinimas	Mato vienetas	Kiekis	Pastabos
--	-------------	---------------	--------	----------

**I SKLYPAS**

1	Sklypo plotas	m <sup>2</sup>	<b>1309</b>	
2	Sklypo užstatymo intensyvumas	%	<b>28</b>	
3	Sklypo užstatymo tankis	%	<b>17</b>	

**II PASTATAI**

	Dviejų butų gyvenamasis namas (6.2.)			
1	Pastato paskirties rodikliai: - butai	vnt	<b>2</b>	
2	Pastato bendrasis plotas *	m <sup>2</sup>	<b>339,73</b>	
3	Pastato naudingas plotas*	m <sup>2</sup>	<b>275,16</b>	
4	Pastato tūris*	m <sup>3</sup>	<b>1450</b>	
5	Aukštų skaičius *	vnt.	<b>3</b>	
6	Pastato aukštis *	m	<b>11,00</b>	
7	Energinio naudingumo klasė [5.41]		<b>C</b>	
8	Pastato (patalpų) akustinio komforto sąlygų klasė [5.43]		<b>E</b>	
9	Statinio atsparumo ugniai laipsnis		<b>III</b>	

\* žvaigždute pažymėti rodikliai apskaičiuojami vadovaujantis Nekilnojamojo turto kadastrinių matavimų ir kadastro duomenų surinkimo taisyklėmis, kurias tvirtina Lietuvos Respublikos Žemės ūkio ministras. Baigus statybą ir atlikus kadastrinius matavimus šie rodikliai gali turėti neesminių nukrypimų.

statinio projekto vadovas

arch. Rimantas Narušis, atestatas A1036

(vardas, pavardė, parašas, kvalifikacijos atestato arba pažymos Nr., data)

# Moletų projektai

Įm.k. - 305565622, Adresas – Moletūno g. 15, Ažubalių k., Luokesos sen., LT-33103 Molėtų r. sav.,  
Mob.tel. – 867202630, el.paštas – [moletu.projektai@gmail.com](mailto:moletu.projektai@gmail.com)

## PROJEKTINIŲ PASIŪLYMŲ AIŠKINAMASIS RAŠTAS

### Projektas parengtas remiantis:

- Parengta topografinė medžiaga.
- Parengtais inžineriniais – geologiniais tyrinėjimais.

### Normatyviniai ir kiti dokumentai, kuriais vadovaujantis parengta ši projekto dalis:

- LR statybos įstatymas žin., 1996 Nr. 32-788;
- Lietuvos Respublikos specialiųjų žemės naudojimo sąlygų įstatymas. Dokumento nr. XIII-2166;
- STR 1.01.05:2007 Normatyviniai statybos techniniai dokumentai;
- STR 1.06.01:2016 „Statybos darbai. Statinio statybos priežiūra“;
- STR 1.01.03:2017 „Statinių klasifikavimas“;
- STR 1.01.08:2002 Statinio statybos rūšys;
- STR1.04.04:2017 „Statinio projektavimas, projekto ekspertizė“;
- STR 2.01.07:2003 „Pastatų vidaus ir išorės aplinkos apsauga nuo triukšmo“;
- STR 2.01.02:2016 „Pastatų Energetinio naudingumo projektavimas“;
- STR 1.05.01:2017 „Statybą leidžiantys dokumentai. Statybos užbaigimas. Statybos sustabdymas. Savavališkos statybos padarinių šalinimas. Statybos pagal neteisėtai išduotą statybą leidžiantį dokumentą padarinių šalinimas“;
- STR 1.12.06:2002 "Statinio naudojimo paskirtis ir gyvavimo trukmė"
- STR 2.01.01(1):2005 „Esminiai statinio reikalavimai. Mechaninis atsparumas ir pastovumas“;
- STR 2.01.01(2):1999 „Esminiai statinio reikalavimai. Gaisrinė sauga“;
- STR 2.01.01(3):1999 „Esminiai statinio reikalavimai. Higiena, sveikata, aplinkos apsauga“;
- STR 2.01.01(4):2008 „Esminiai statinio reikalavimai. Naudojimo sauga“;
- STR 2.01.01(6):2008 „Esminis statinio reikalavimas. Energijos taupymas ir šilumos išsaugojimas“;
- STR 2.03.01:2019 „Statinių prieinamumas“
- Gaisrinės saugos pagrindiniai reikalavimai. Dokumento nr. 1-338;
- LST 1516:2015 Statinio projektas. Bendrieji įforminimo reikalavimai;
- Lietuvos higienos norma HN 33:2011, Triukšmo ribiniai dydžiai gyvenamuosiuose ir visuomeninės paskirties pastatuose bei jų aplinkoje.

Bendrieji duomenys	
Projekto pavadinimas	Vienbučio gyvenamojo namo, Molėtų r.sav., Molėtų m., Gėlių g.7, rekonstravimo ir paskirties keitimo į dviejų butų gyvenamąjį namą projektas
Statybos vieta (adresas)	Molėtų r.sav., Molėtų m., Gėlių g.7, Skl.unik.Nr.6252-0005-0066
Sklypo paskirtis	Gyvenamosios teritorijos, mažaaukščių gyvenamųjų namų statybos
Sklypo plotas	0,1309 ha
Statybos rūšis	Rekonstravimas, paskirties keitimas
Statinio esama naudojimo paskirtis	Gyvenamoji (vieno buto) (6.1.)
Statinio projektuojama naudojimo paskirtis	Gyvenamoji (dviejų butų) (6.2.)
Statinio kategorija	Neypatingas
Statinio unik.Nr.	6298-5000-2015
Žemės ir statinių nuosavybė	L. L. ir M. L.

## 1. BENDROJI INFORMACIJA

Projektiniai pasiūlymai vienbučio gyvenamojo namo rekonstravimui ir paskirties keitimui į dviejų butų gyvenamąjį namą yra rengiami vadovaujantis Molėtų m. Janonio kvartalo detaliuoju planu, bei statytojo pateikta ir su Molėtų r.sav. administracijos Architektūros ir teritorijų planavimo skyriumi suderinta 2023-07-24 projektavimo užduotimi. Projektiniai pasiūlymai rengiami vienam statybos etapui. Projektinių pasiūlymų paskirtis – remiantis Lietuvos Respublikoje galiojančiais teritorijų planavimo dokumentais ir norminiais reikalavimais išreikšti Statytojo sumanyto projektuoti statinio architektūros ir kitų pagrindinių sprendinių idėją; specialiesiems architektūros reikalavimams nustatyti. Projektiniai pasiūlymai yra vienas iš dokumentų, kuriuo vadovaujantis bus rengiamas techninis darbo projektas

## 2. STATINIŲ STATYBOS VIETA

Analizuojama teritorija Molėtų r.sav., Molėtų m., Gėlių g.7. Sklypo plotas – 0,1309ha. Sklypas – netaisyklingos stačiakampio formos. Žemės sklypo naudojimo paskirtis – kita, naudojimo būdas – gyvenamosios teritorijos, mažaukščių gyvenamųjų namų statybos. Nagrinėjamas sklypas yra vakarinėje Molėtų miesto Janonio gyvenamųjų namų kvartalo vakarinėje dalyje, prie Gėlių gatvės. Šalia nagrinėjamo sklypo vyrauja vienbučiai gyvenamieji pastatai. Vadovaujantis šios teritorijos detaliuoju planu, sklype galimas statinių aukštingumas yra 10m. (1-3aukštai). Pagal MB "Geofaktas" topografinį planą nustatytas esamo pastato aukštis yra 10,63m. Atliekant esamo statinio lauko atitvarinių konstrukcijų apšiltinimą, šiltinamasis sluoksnis pastato lauko išmatavimus padidina iki 11,00m.

Rekonstruojamas pastatas plytų mūro, trijų aukštų, sutapatintu plokščiu stogu. Statybos teritorijoje nekilnojamų kultūros vertybių (NKV) nėra .

### SKLYPO SITUACIJOS SCHEMA

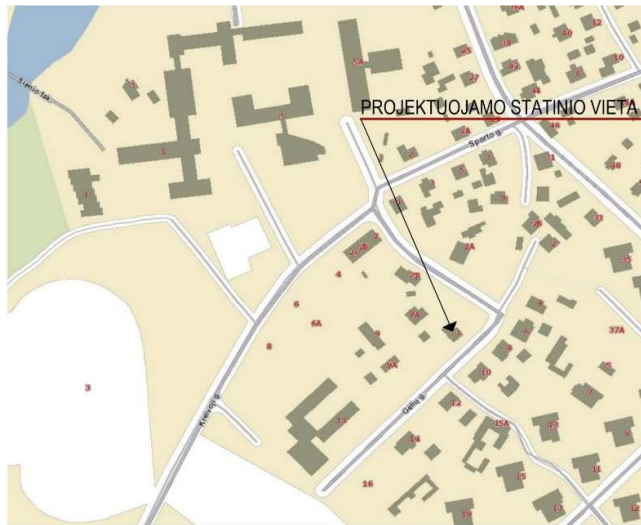

## 3. PROJEKTINIŲ PASIŪLYMŲ SPRENDINIAI.

Trijų aukštų mūrinio vienbučio gyvenamojo namo rekonstravimo projekte yra numatyta apšiltinti pastato pamatus ir sienas, pakeisti visus langus ir duris, išplėsti trečią pastato aukštą pagal antro aukšto perimetrą virš jo įrengiant šlaitinį sutapatintą stogą. Šiuo projektu pastato paskirtis yra keičiama į dviejų butų gyvenamąjį namą. Pastato pirmas ir antras aukštas yra priskiriami vienam butui, o pastato trečias aukštas antram butui. Sklypo reljefas nekeičiamas. Įvažiavimas į sklypą iš pietvakarinės pusės nuo vietinio kelio. Sklype automobiliu stovėjimo aikštei projektuojama betoninių trinkelų danga. Sklypas apsėjamas veja, sodinami nauji dekoratyviniai augalai, tvarkomi esami.

Vadovaujantis STR 2.06.04:2014 "Gatvės ir vietinės reikšmės keliai. Bendrieji reikalavimai(pakeitimai nuo 2017.07.26)", šalia gyvenamojo namo turėtų būti įrengtos minimaliai 3vietos. Skaičiuotė pagal STR: 140m<sup>2</sup>

naudingo ploto - 2 vietos, toliau didėjant namo naudingam plotui kas 35m<sup>2</sup> - 1vieta. Tad projekte, kuriame projektuojamo namo naudingas plotas 275,16m<sup>2</sup> reikalinga įrengti 6 automobilių parkavimo vietas. Šis reikalavimas projekte įvykdytas.

Vakarinėje sklypo dalyje numatoma antrinių žaliavų ir komunalinių atliekų surinkimo konteinerių vieta. Sklypo ribose planuojamas apšvietimas, sklypą apšviečiant nuo pastato fasadų ir įrengiant dekoratyvinius šviestuvus sklype.

Pagrindiniai techniniai rodikliai:

Pastatas	Poilsio paskirties pastatas(vasarnamis)
Rodiklio pavad.	
Bendras plotas(m <sup>2</sup> )	339,73 Tame tarpe: - butas Nr.1 242,12 - butas Nr.2 97,61
Naudingas plotas(m <sup>2</sup> )	275,16
Užstatymo plotas(m <sup>2</sup> )	183
Aukštis (nuo 0,00 iki parapeto viršaus), (m)	11,00
Pastato tūris (m <sup>3</sup> )	1450
Sklypo užstatymo intensyvumas(%)	29
Sklypo užstatymo tankumas (%)	17

Pastato 1-2aukšto sienos tinkuojamos šviesiai pilkos spalvos dekoratyviniu tinku. Pastato trečias aukštas projektuojamas medžio karkaso konstrukciją iš lauko pusės jas apdailinant rudos spalvos fibrocementinių lentelių vertikalia apkala. Stogas dengiamas grafito spalvos "Classic" profilio plieno skarda. Balkonų ir terasos apdailai naudojamas tonuotas stiklas ir ažūriškai vertikaliai tvirtinami medžio tašeliai. Langai, durys –plastikiniai, arba klijuotos medienos rėmai, stiklas skaidrus. Spalvinius sprendimus žiūr. Brėžiniuose.

#### 4. LAIKANČIOS KONSTRUKCIJOS IR IŠORĖS ATITVAROS

Pamatai- juostiniai surenkamų g/b blokų. Pirmo ir antro išorinės ir vidinės nešančios sienos - plytų mūras. Trečio aukšto išorės sienos - medžio karkaso konstrukciją. Stogas – šlaitinis 12<sup>0</sup> nuolydžio, sutapatintas, medžio konstrukciją, apšiltintas mineraline vata. Vidinės trečio aukšto sienos - metalinis karkasas aptaisytas gipso plokštėmis.

#### 5. PASTATŲ INŽINERINIS APRŪPINIMAS

Šildymo sistema: Molėtų miesto centralizuoti šilumos tinklai.

Vandentiekio tinklai: Molėtų miesto centralizuoti vandentiekio tinklai.

Buitiniai nuotekų tinklai: Molėtų miesto centralizuoti fekalinių nuotekų tinklai.

Elektros tiekimas: pagal AB „ESO“ išduotas tech. sąlygas.

PV Rimantas Narušis





# RŪSIO PLANAS M1:100

## PATALPŲ EKSPLIKACIJA (butas Nr.1)

<b>1R-01</b>	<b>sandėlis</b>	<b>34,35 m<sup>2</sup></b>
<b>1R-02</b>	<b>tech.patalpa</b>	<b>10,04 m<sup>2</sup></b>
<b>1R-03</b>	<b>koridorius</b>	<b>4,57 m<sup>2</sup></b>
<b>1R-04</b>	<b>san.mazgas</b>	<b>3,49 m<sup>2</sup></b>
<b>1R-05</b>	<b>san.mazgas</b>	<b>2,94 m<sup>2</sup></b>
<b>1R-06</b>	<b>pereinama patalpa</b>	<b>9,18 m<sup>2</sup></b>

VISO: 64,57m<sup>2</sup>

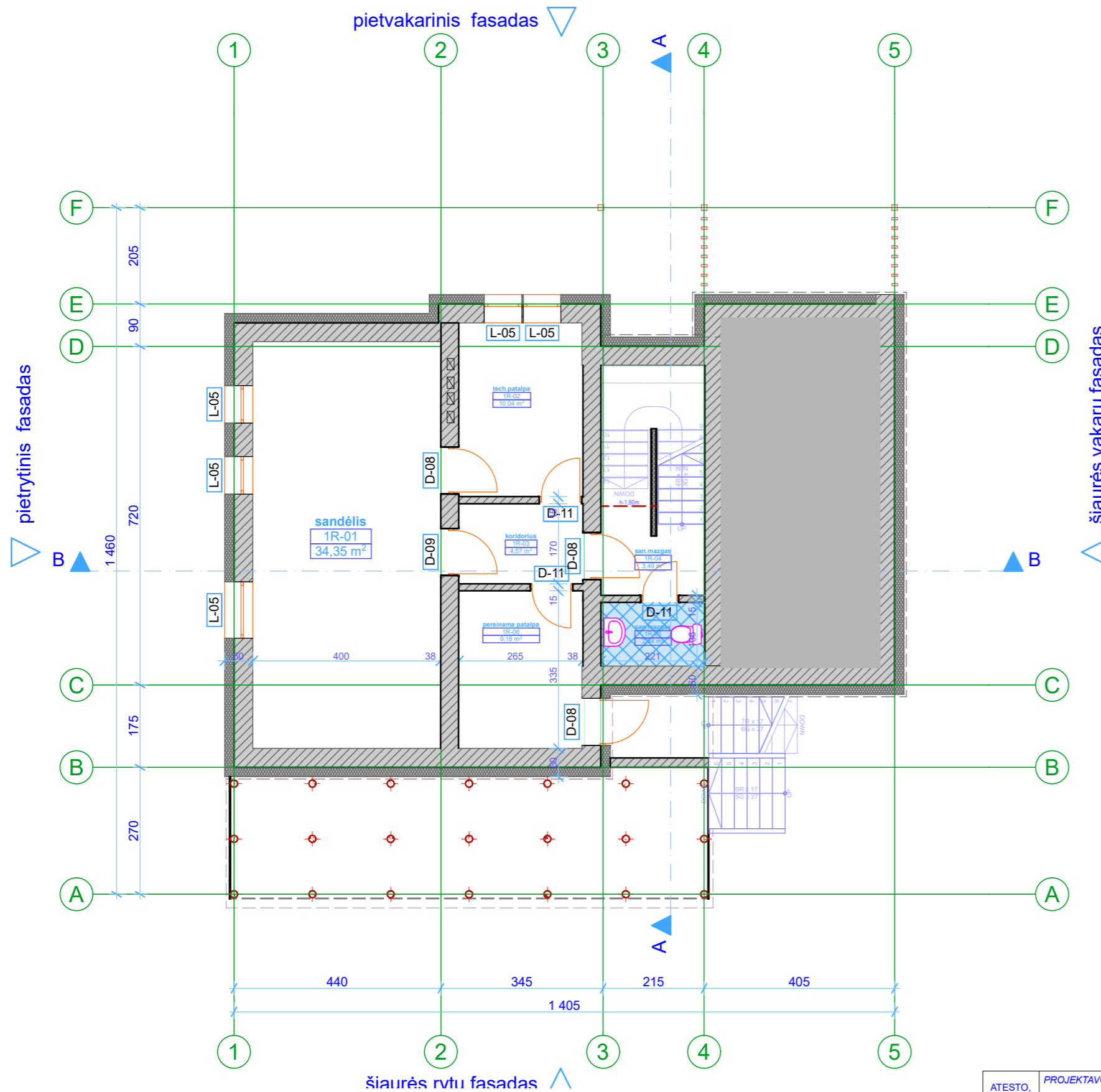

### PASTABOS:

- Rostverkui naudoti betonui ne žemesnės klasės nei C20/25XC2 W4 LST EN 206-2002
- Rostverko apšiltinimo mazgas žiūr. mazgų ir detalių brėžiniuose.

ATESTO, DIPLOMO NR	PROJEKTAVO: MB "Molėtų projektai" Molėtų g.15, Azubalių k., Luokesos sen., LT-33103 Molėtų r.sav. į.k.305565622, tel. 8-686-37309, el.p. fasadoprojektai@gmail.com			PASTATO PROJEKTO PAVADINIMAS: Vienbučio gyvenamojo namo Molėtų m., Gėlių g.7 rekonstravimo ir paskirties keitimo į dviejų butų gyvenamąjį namą projektas	
	A1036	PROJEKTO VADOVAS	arch. R.Narušis	2023-07	DOKUMENTO PAVADINIMAS: Rūsio planas M1:100
ETAPAS	UŽSAKOVAS: L. L. ir M. L.			DOKUMENTO ŽYMUO: MP23/05-AK-PP	LAPAS LAPŲ
PP				3	10



# PIRMO AUKŠTO PLANAS M1:100

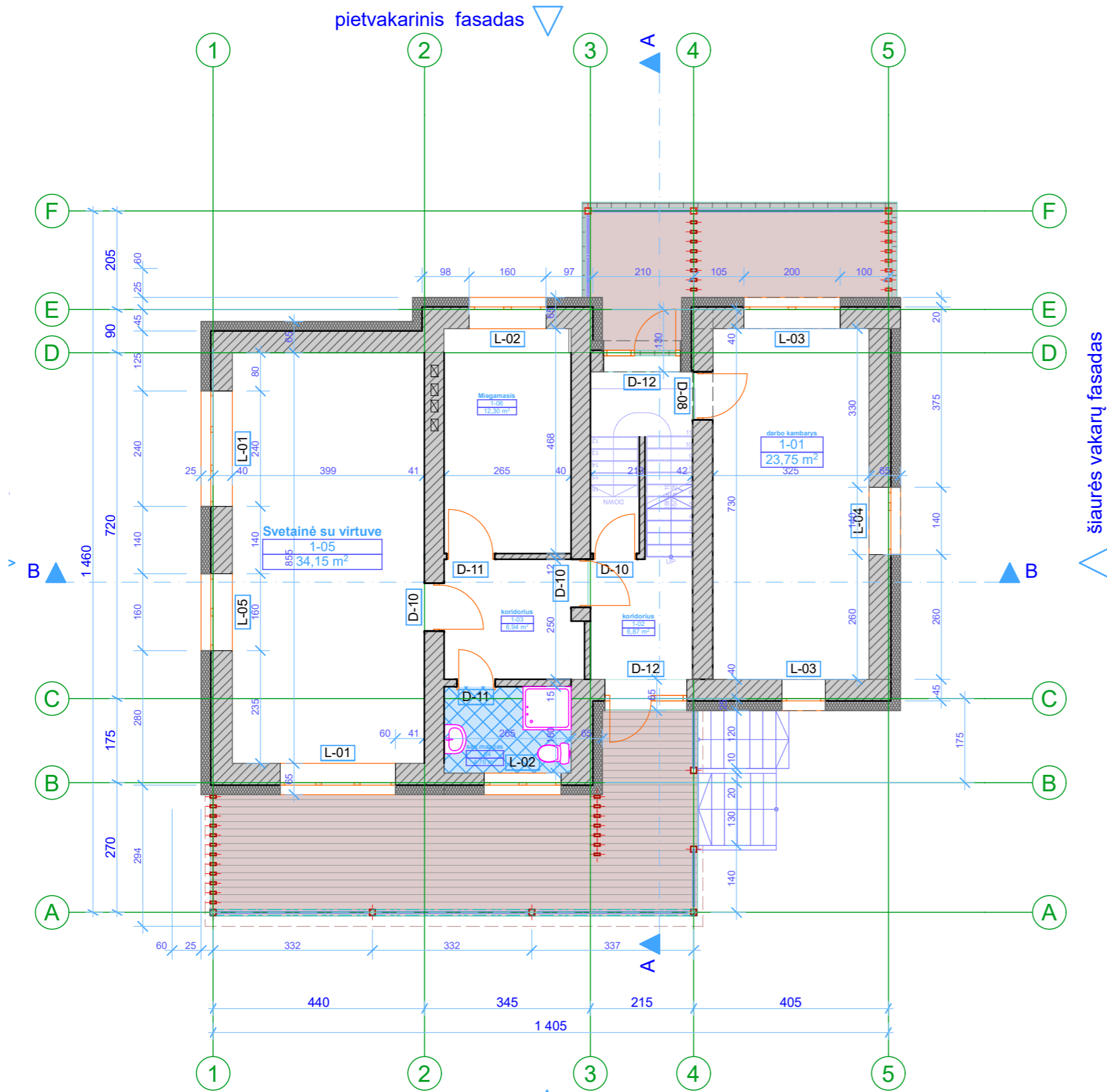

## PATALPŲ EKSPLIKACIJA (butas Nr.1)

1-01	darbo kambarys	23,75 m <sup>2</sup>
1-02	koridorius	6,84 m <sup>2</sup>
1-03	koridorius	6,94 m <sup>2</sup>
1-04	san.mazgas	4,76 m <sup>2</sup>
1-05	Svetainė su virtuve	34,15 m <sup>2</sup>
1-06	Miegamasis	12,30 m <sup>2</sup>

VISO: 88,81m<sup>2</sup>

ATESTO, DIPLOMO NR	PROJEKTAVO: MB "Molėtų projektai"			PASTATO PROJEKTO PAVADINIMAS: Vienbučio gyvenamojo namo Molėtų m., Gėlių g.7 rekonstravimo ir paskirties keitimo į dviejų butų gyvenamąjį namą projektas		
	Molėtųno g.15, Azubalių k., Luokesos sen., LT-33103 Molėtų r.sav. į.k.305565622, tel. 8-686-37309, el.p. fasadoprojektai@gmail.com					
A1036	PROJEKTO VADOVAS	arch. R.Narušis	2023-07	DOKUMENTO PAVADINIMAS: Pirmo aukšto planas		LAIDA
						0
ETAPAS	UŽSAKOVAS: L. L. ir M. L.			DOKUMENTO ŽYMUO: MP23/05-AK-PP		LAPAS
PP						LAPŲ
						4 / 10

# ANTRO AUKŠTO PLANAS M1:100

## PATALPŲ EKSPLIKACIJA (butas Nr.1)

1-07	kambarys	26,86 m <sup>2</sup>
1-08	koridorius	8,31 m <sup>2</sup>
1-09	san.mazgas	3,17 m <sup>2</sup>
1-10	Miegamasis	8,14 m <sup>2</sup>
1-11	miegamasis	17,40 m <sup>2</sup>
1-12	miegamasis	16,22 m <sup>2</sup>
1-13	Miegamasis	8,71 m <sup>2</sup>

VISO: 88,74m<sup>2</sup>

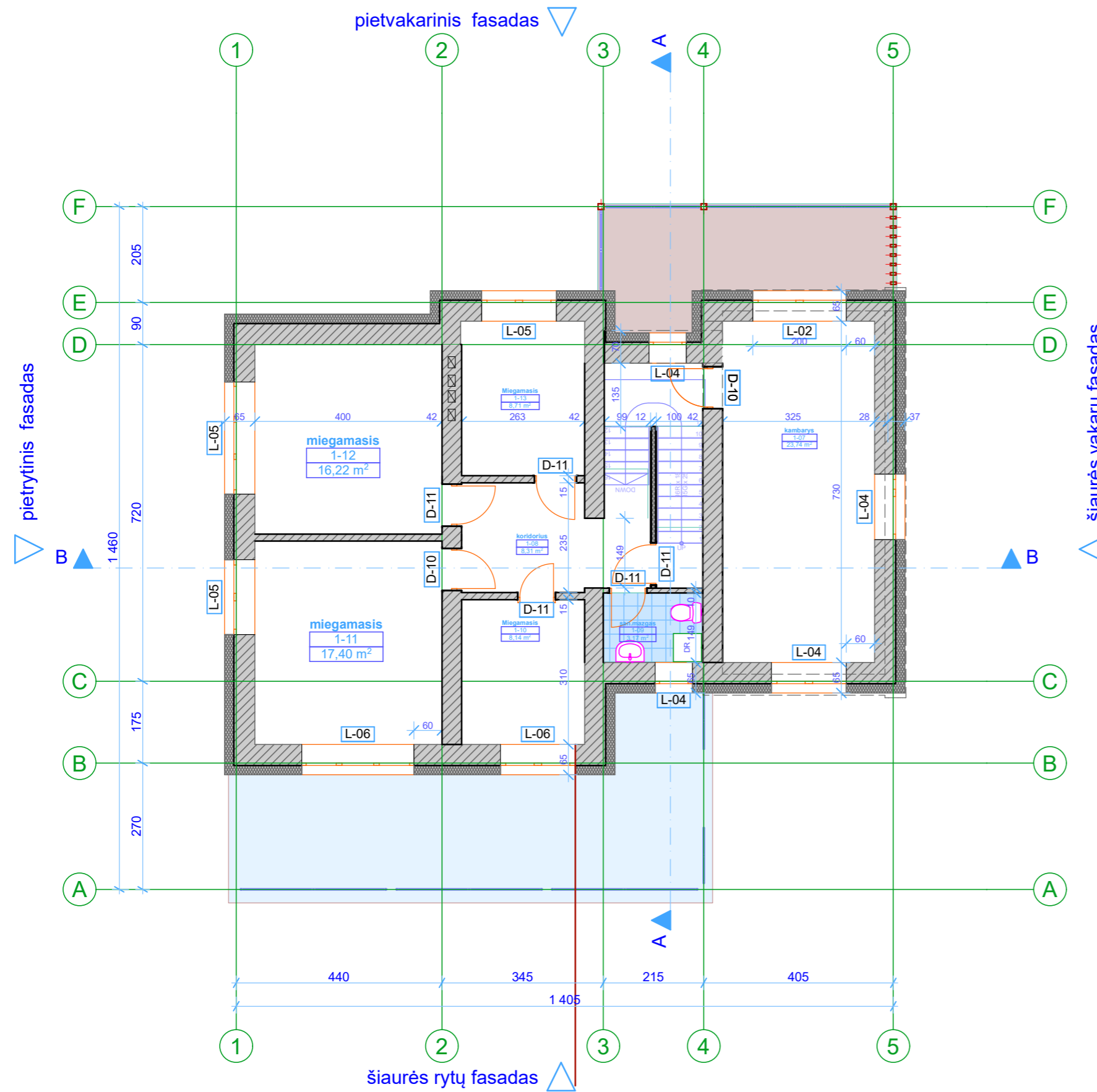

ATESTO, DIPLOMO NR	PROJEKTAVO: MB "Molėtų projektai"			PASTATO PROJEKTO PAVADINIMAS: Vienbučio gyvenamojo namo Molėtų m., Gėlių g.7 rekonstravimo ir paskirties keitimo į dviejų butų gyvenamąjį namą projektas		
	Molėtųno g.15, Azubalių k., Luokesos sen., LT-33103 Molėtų r.sav. į.k.305565622, tel. 8-686-37309, el.p. fasadoprojektai@gmail.com					
A1036	PROJEKTO VADOVAS	arch. R.Narušis	2023-07	DOKUMENTO PAVADINIMAS: Antro aukšto planas M1:100		LAIDA
						0
ETAPAS	UŽSAKOVAS: L. L. ir M. L.			DOKUMENTO ŽYMUO: MP23/05-AK-PP		LAPAS
PP						LAPŲ
						5
						10

# TREČIO AUKŠTO PLANAS M1:100

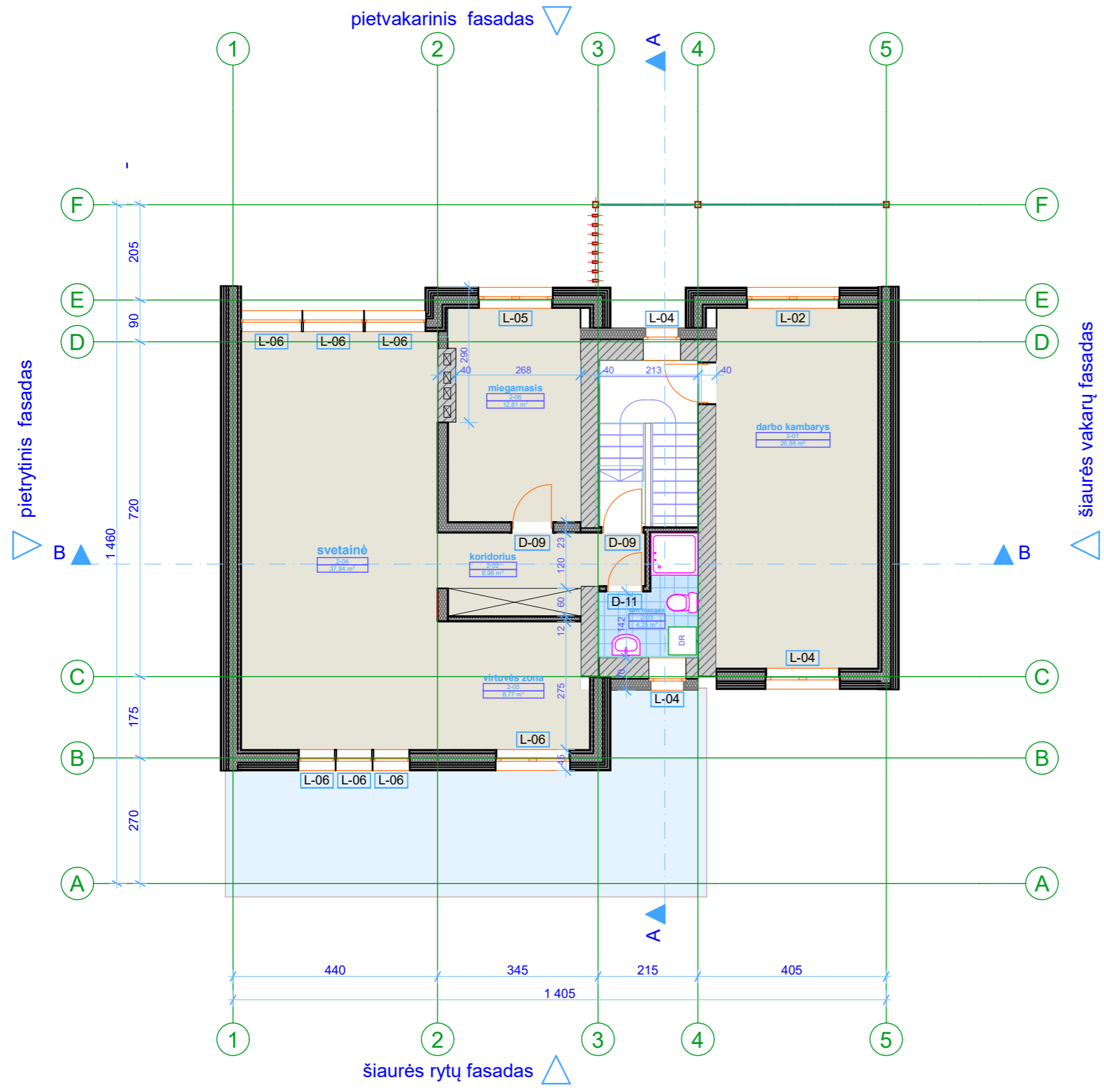

## PATALPŲ EKSPLIKACIJA (butas Nr.2)

2-01	darbo kambarys	26,88 m <sup>2</sup>
2-02	koridorius	6,96 m <sup>2</sup>
2-03	san.mazgas	4,25 m <sup>2</sup>
2-04	svetainė	37,94 m <sup>2</sup>
2-05	virtuvės zona	8,77 m <sup>2</sup>
2-06	miegamasis	12,81 m <sup>2</sup>

VISO: 97,61m<sup>2</sup>

Butas Nr.1	Rūšio plotas	64,57m <sup>2</sup>
	Pirmo aukšto plotas	88,81m <sup>2</sup>
	Antro aukšto plotas	88,74m <sup>2</sup>
Butas Nr.2	Trečio aukšto plotas	97,61m <sup>2</sup>
Viso namo	Bendras plotas	339,73m <sup>2</sup>
Viso namo	Užstatymo plotas	183m <sup>2</sup>

ATESTO, DIPLOMO NR	PROJEKTAVO: MB "Molėtų projektai" Molėtų g.15, Azubalių k., Luokesos sen., LT-33103 Molėtų r. sav. į.k.305565622, tel. 8-686-37309, el.p. fasadoprojektai@gmail.com			PASTATO PROJEKTO PAVADINIMAS: Vienbučio gyvenamojo namo Molėtų m., Gėlių g.7 rekonstravimo ir paskirties keitimo į dviejų butų gyvenamąjį namą projektas
	A1036	PROJEKTO VADOVAS	arch. R.Narušis	
ETAPAS	UŽSAKOVAS: L. L. ir M. L.			DOKUMENTO ŽYMUO: MP23/05-AK-PP
PP				LAPAS: 6
				LAPŲ: 10

# ŠIAURĖS RYTŲ FASADAS M1:100



## SUTARTINIAI PAŽYMĖJIMAI

- ŠVIESIAI PILKOS SPALVOS DEKORATYVINIS TINKAS
- RUDOS SPALVOS FIBROCEMENTINIŲ LENTELIŲ APDAILA
- GRAFITO SPALVOS "CLASSIC" PROFILIO SKARDOS STOGO DANGA



ATESTO, DIPLOMO NR	PROJEKTAVO: MB "Molėtų projektai" Molėtų g.15, Azubalių k., Luokesos sen., LT-33103 Molėtų r.sav. į.k.305565622, tel. 8-686-37309, el.p. fasadoprojektai@gmail.com			PASTATO PROJEKTO PAVADINIMAS: Vienbučio gyvenamojo namo Molėtų m., Gėlių g.7 rekonstravimo ir paskirties keitimo į dviejų butų gyvenamąjį namą projektas	LAIDA	
	A1036	PROJEKTO VADOVAS	arch. R.Narušis			2023-07
ETAPAS	UŽSAKOVAS: L. L. ir M. L.			DOKUMENTO ŽYMUO: MP23/05-AK-PP	LAPAS	LAPŲ
PP					7	10

# ŠIAURĖS VAKARŲ FASADAS M1:100

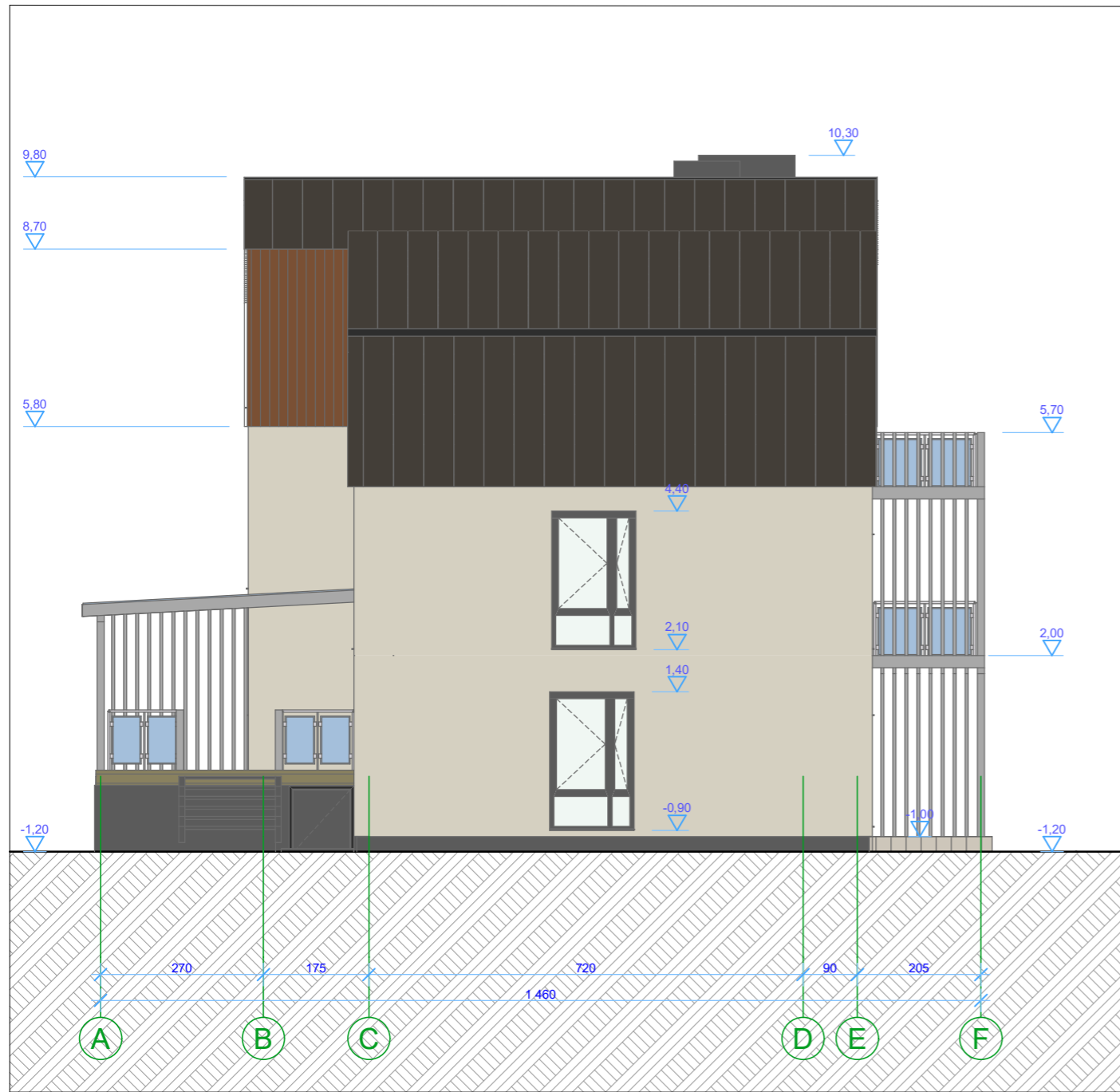
# PIETRYTINIS FASADAS M1:100



## SUTARTINIAI PAŽYMĖJIMAI



-  ŠVIESIAI PILKOS SPALVOS DEKORATYVINIS TINKAS
-  RUDOS SPALVOS FIBROCEMENTINIŲ LENTELIŲ APDAILA
-  GRAFITO SPALVOS "CLASSIC" PROFILIO SKARDOS STOGO DANGA

ATESTO, DIPLOMO NR	PROJEKTAVO: MB "Molėtų projektai" Molėtų g.15, Azubalių k., Luokesos sen., LT-33103 Molėtų r.sav. į.k.305565622, tel. 8-686-37309, el.p. fasadoprojektai@gmail.com			PASTATO PROJEKTO PAVADINIMAS: Vienbučio gyvenamojo namo Molėtų m., Gėlių g.7 rekonstravimo ir paskirties keitimo į dviejų butų gyvenamąjį namą projektas	LAIDA	
	A1036	PROJEKTO VADOVAS	arch. R.Narušis			2023-07
ETAPAS	UŽSAKOVAS: L. L. ir M. L.			DOKUMENTO ŽYMUO: MP23/05-AK-PP	LAPAS	LAPŲ
PP					8	10

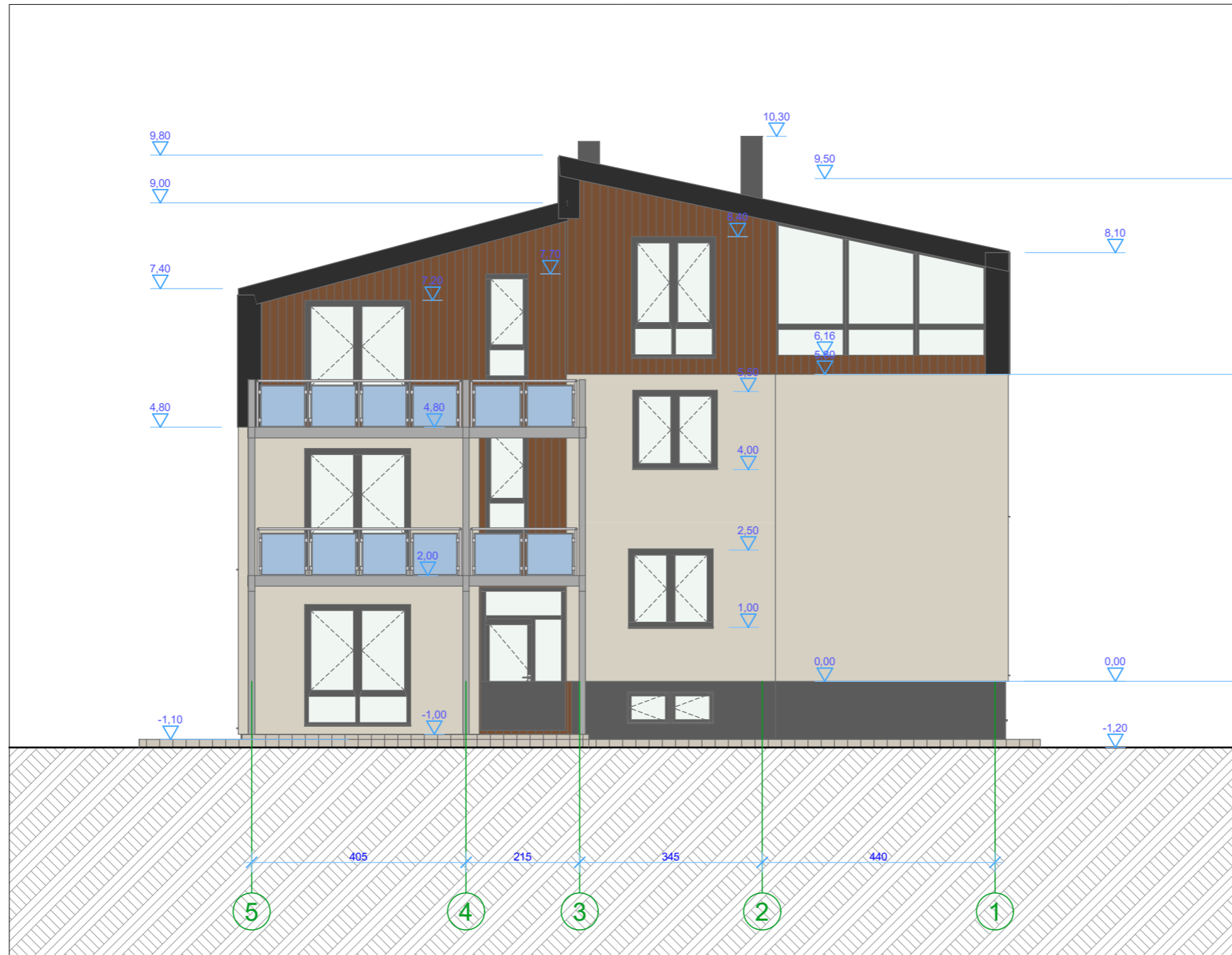
# PIETVAKARINIS FASADAS M1:100



## SUTARTINIAI PAŽYMĖJIMAI

-  ŠVIESIAI PILKOS SPALVOS DEKORATYVINIS TINKAS
-  RUDOS SPALVOS FIBROCEMENTINIŲ LENTELIŲ APDAILA
-  GRAFITO SPALVOS "CLASSIC" PROFILIO SKARDOS STOGO DANGA

ATESTO, DIPLOMO NR	PROJEKTAVO: MB "Molėtų projektai" Molėtų g.15, Azubalių k., Luokesos sen., LT-33103 Molėtų r.sav. į.k.305565622, tel. 8-686-37309, el.p. fasadoprojektai@gmail.com			PASTATO PROJEKTO PAVADINIMAS: Vienbučio gyvenamojo namo Molėtų m., Gėlių g.7 rekonstravimo ir paskirties keitimo į dviejų butų gyvenamąjį namą projektas	
	A1036	PROJEKTO VADOVAS	arch. R.Narušis	2023-07	DOKUMENTO PAVADINIMAS: Pietvakarinis fasadas M1:100
ETAPAS	UŽSAKOVAS: L. L. ir M. L.			DOKUMENTO ŽYMUO: MP23/05-AK-PP	LAPAS LAPŲ
PP				9	10



# PJŪVIS A-A M1:100

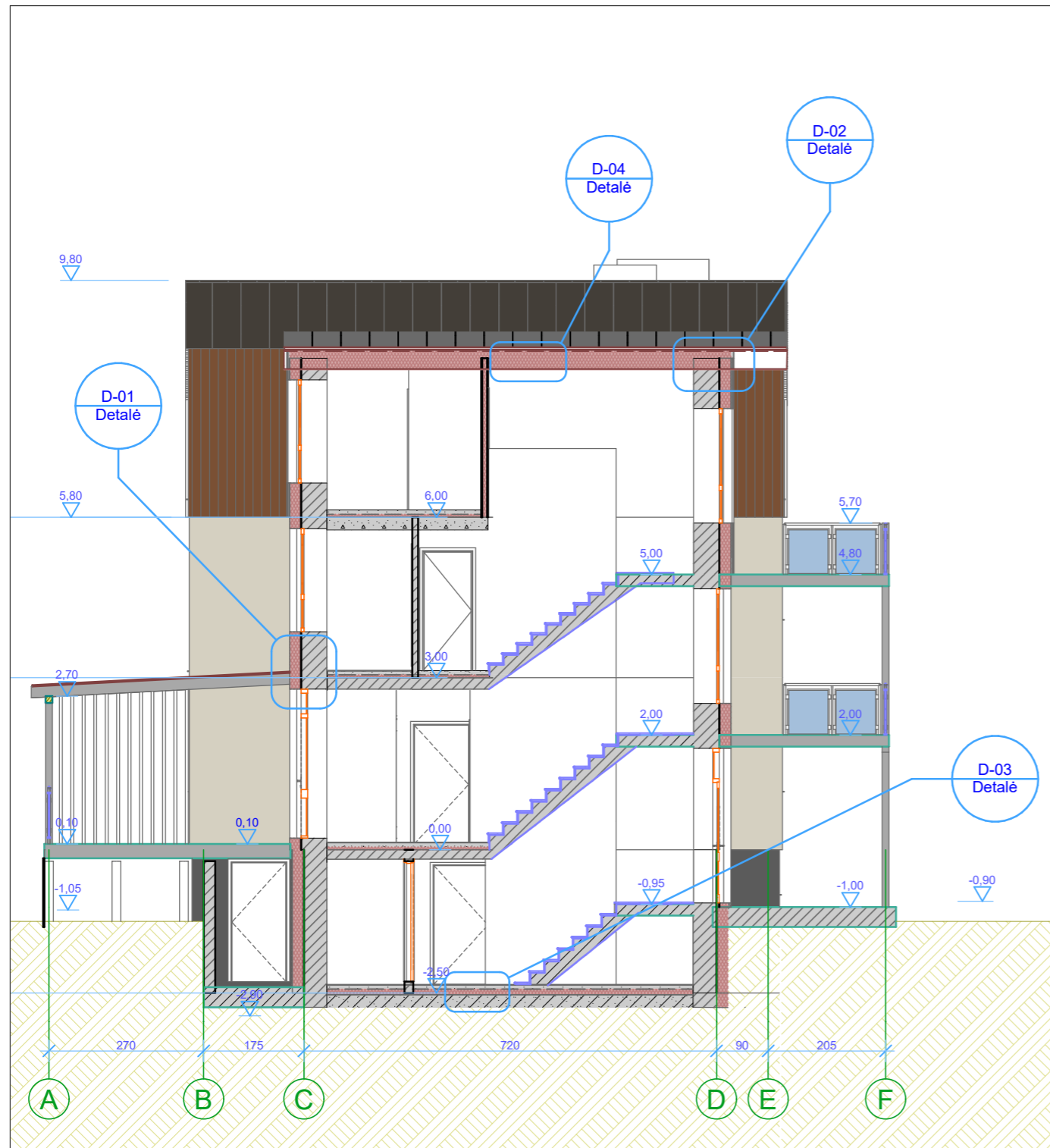

# PJŪVIS B-B M1:100

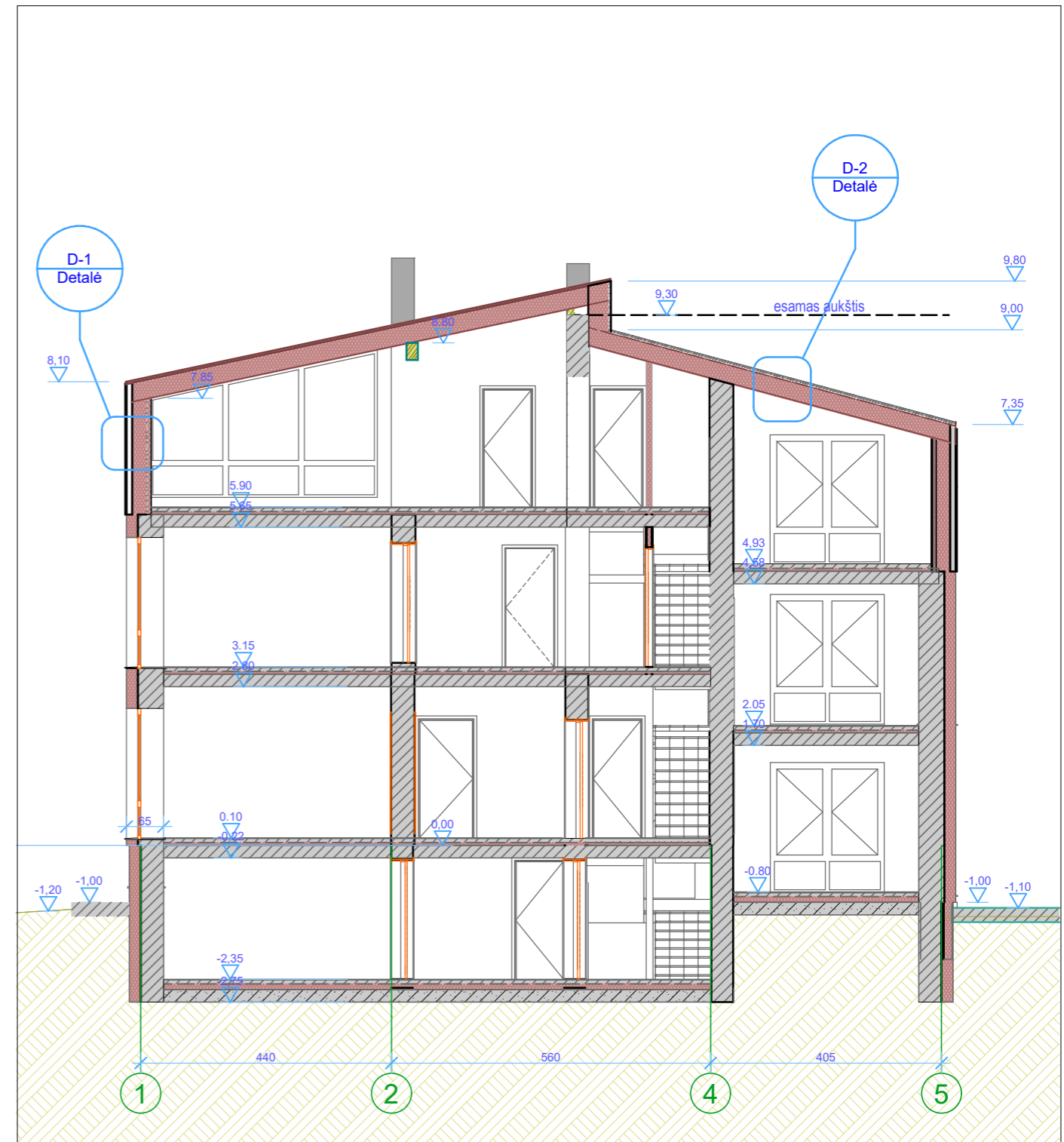

<b>ATESTO, DIPLOMO NR</b> A1036		<b>PROJEKTAVO:</b> <b>MB "Molėtų projektai"</b> Molėtųno g.15, Azubalių k., Luokesos sen., LT-33103 Molėtų r.sav., į.k.305565622, tel. 8-686-37309, el.p. fasadoprojektai@gmail.com		<b>PASTATO PROJEKTO PAVADINIMAS:</b> Vienbučio gyvenamojo namo Molėtų m., Gėlių g.7 rekonstravimo ir paskirties keitimo į dviejų butų gyvenamąjį namą projektas	
<b>ETAPAS</b> PP		<b>UŽSAKOVAS:</b> L. L. ir M. L.		<b>DOKUMENTO PAVADINIMAS:</b> PJŪVIAI A-A, B-B, M1:100	
				<b>DOKUMENTO ŽYMUO:</b> MP23/05-AK-PP	
				<b>LAPAS LAPŲ</b> 10 10	
				<b>LAIDA</b> 0	