

(nuasmeninta)

STATYTOJAS/UŽSAKOVAS: TVIRTINU:	
PROJEKTAS:	2 SANDĖLIŲ, SKERDYKLOS IR GARAŽO Vilkaviškio r. sav., Kybartai, J. Basanavičiaus g. 123 REKONSTRAVIMO PROJEKTAS. SKERDYKLOS IR GARAŽO PASKIRTIES KEITIMAS
ADRESAS:	Vilkaviškio r. sav., Kybartai, J. Basanavičiaus g. 123
STATINYS:	2 SANDĖLIAI, SKERDYKLA, GARAŽAS
STATYBOS RŪŠIS:	REKONSTRAVIMAS, PASKIRTIES KEITIMAS
STADIJA:	PROJEKTINIAI PASIŪLYMAI (PP)
BYLA:	PP_2022-08-01
LAIDA:	0
STATINIO KATEGORIJA:	NEYPATINGAS, NESUDĖTINGAS
PROJEKTO VADOVAS:	PV SKIRMANTĖ KINDURYĖ (Kval. Atestato Nr.:A 2179) Indiv.veiklos vykdymo pažyma Nr.:151970
PROJEKTO RENGĖJAS:	SKIRMANTĖ KINDURYĖ (Kval. Atestato Nr.:A 2179) Indiv.veiklos vykdymo pažyma Nr.:151970

2. BENDRIEJI STATINIO RODIKLIAI

STR 1.04.04:2017 5 priedas

PAVADINIMAS	Ma to vnt.	Kiekis PRIEŠ Rekonstravimą	Kiekis PO Rekonstravimo
I SKYRIUS - SKLYPAS			
1.1 sklypo plotas	m ²	5417	5417
1.2 sklypo užstatymo intensyvumas	%	18	32
1.3 sklypo užstatymo tankumas	%	17	27
II SKYRIUS - Pastatas Nr.1 SKERDYKLA			
II.1. Pastato paskirties rodikliai		Gamybos, pramonės	Gamybos, pramonės
II.2. Pastato bendrasis plotas*:	m ²	423,10	605,00
II.3. Pastato naudingasis plotas*:	m ²	49,60	49,60
II.4. Gyvenamasis plotas*:	m ²	13,21	13,21
II.5. Pagrindinis plotas*:	m ²	334,43	516,43
II.6. Pagalbinis plotas*:	m ²	39,07	39,07
II.6. Pastato tūris*:	m ³	1828	2840
II.7. Aukštų skaičius*:	vnt.	2	2
II.8. Pastato aukštis*:	m	12,10	12,10
II.9. Butų skaičius:	vnt.	1	1
II.9.1. 1 kambario:	vnt.	1	1
II.10. Užstatytas plotas*:	m ²	310	504
II SKYRIUS - Pastatas Nr.2 SANDĖLIS			
II.1. Pastato paskirties rodikliai		Sandėliavimo	Sandėliavimo
II.2. Pastato bendrasis plotas*:	m ²	287,19	486,10
II.5. Pagrindinis plotas*:	m ²	281,43	486,10
II.6. Pastato tūris*:	m ³	940	1800
II.7. Aukštų skaičius*:	vnt.	1	2
II.8. Pastato aukštis*:	m	2,90	5,80
II.10. Užstatytas plotas*:	m ²	324	324

Statytojas/ Užsakovas TVIRTINU:

(nuasmeninta)

Statytojas/ Užsakovas TVIRTINU:

Projekto vadovas: S.Kindurytė (Kval. Atestato Nr.: A2179)

(parašas)

Kval. Atestato Nr.	Individualios veiklos pažyma				Statinys: 2 SANDĖLIAI, SKERDYKLA, GARAŽAS		
	Pareigos	V.Pavardė	Parašas	Data	Bendrieji statinio rodikliai		Laida
A2179	PV,PDV	S.Kindurytė					
			0				
Stadija PP	Statytojas I.A. R.A.				PP_2022-08-01-BR	Lapų	Lapų
						1	2

PAVADINIMAS	Ma to vnt.	Kiekis PRIEŠ Rekonstravimą	Kiekis PO Rekonstravimo
II SKYRIUS - Pastatas Nr.3 SANDĖLIS			
II.1. Pastato paskirties rodikliai		Sandėliavimo	Sandėliavimo
II SKYRIUS - Pastatas Nr.4 SANDĖLIS			
II.1. Pastato paskirties rodikliai		Sandėliavimo	Sandėliavimo
II.2. Pastato bendrasis plotas*:	m ²	17,23	330,05
II.5.Pagrindinis plotas*:	m ²	17,23	330,05
II.6. Pastato tūris*:	m ³	74	1900
II.7. Aukštų skaičius*:	vnt.	1	1
II.8. Pastato aukštis*:	m	3,40	6,30
II.10. Užstatytas plotas*:	m ²	22	352
II SKYRIUS - Pastatas Nr.5 SANDĖLIS			
II.1. Pastato paskirties rodikliai		Sandėliavimo	Sandėliavimo
II SKYRIUS - Pastatas Nr.6 GARAŽAS			
II.1. Pastato paskirties rodikliai		Garažų	Sandėliavimo
II.2. Pastato bendrasis plotas*:	m ²	23,57	45,00
II.5.Pagrindinis plotas*:	m ²	23,57	45,00
II.6. Pastato tūris*:	m ³	88	215
II.7. Aukštų skaičius*:	vnt.	1	1
II.8. Pastato aukštis*:	m	3	5,60
II.10. Užstatytas plotas*:	m ²	29	52
V SKYRIUS KITI INŽINERINIAI STATINIAI			
V.1. Aikštelė (trinkelių danga)	m ²		300
V.2. Aikštelė (betono danga)	m ²		1580
V.2.Tvora	m		340

Statytojas/ Užsakovas TVIRTINU:

(nuasmeninta)

Statytojas/ Užsakovas TVIRTINU:

Projekto vadovas: S.Kindurytė (Kval. Atestato Nr.: A2179)

_____ (parašas)

PP_2022-08-01-NS	Lapas	Lapų	Laida
	2	2	O

3. PAGRINDINIŲ NORMATYVINIŲ STATYBOS TECHNINIŲ DOKUMENTŲ, KURIAIS VADOVAUJANTIS PARENGTAS TDP, SĄRAŠAS:

PRIVALOMŲJŲ TP RENGIMO DOKUMENTŲ SĄRAŠAS

1. Statinio projektavimo užduotis (techninė specifikacija);
2. Žemės nuosavybės teisę patvirtinantys dokumentai;
3. Projektuotojo kvalifikaciją patvirtinantys dokumentai;
4. Projekto dalies vadovo kvalifikaciją patvirtinantys dokumentai.

PAGRINDINIŲ NORMATYVINIŲ STATYBOS TECHNINIŲ DOKUMENTŲ, KURIAIS VADOVAUJANTIS PARENGTAS TDP, SĄRAŠAS

LR įstatymai:

1. LR Statybos įstatymas.
2. LR Aplinkos apsaugos įstatymas.
3. LR žemės įstatymas.
4. LR atliekų tvarkymo įstatymas.

Organizaciniai tvarkomieji statybos techniniai reglamentai:

1. STR 1.01.02:2016. Normatyviniai statybos techniniai dokumentai.
2. STR 1.01.03:2017. Statinių klasifikavimas.
3. STR 1.01.08:2002. Statinio statybos rūšys.
4. STR 1.04.04:2017. Statinio projektavimas, projekto ekspertizė.
5. STR 1.05.01:2017. Statybą leidžiantys dokumentai. Statybos užbaigimas. Statybos sustabdymas. Savavališkos statybos padarinių šalinimas. Statybos pagal neteisėtai išduotą statybą leidžiantį dokumentą padarinių šalinimas.
6. STR 1.06.01:2016. Statybos darbai. Statinio statybos priežiūra.
7. STR 1.07.03:2017. Statinių techninės priežiūros tvarka. Naujų nekilnojamo turto kadastro objektų formavimo tvarka.
8. STR 1.12.06:2002. Statinio naudojimo paskirtis ir gyvavimo trukmė.
9. STR 2.01.01(1):2005. Esminis statinio reikalavimas. Mechaninis patvarumas ir pastovumas.
10. STR 2.01.01(2):1999. Esminiai statinio reikalavimai . Gaisrinė sauga.
11. STR 2.01.01(3):1999. Esminiai statinio reikalavimai . Higiena, sveikata, aplinkos apsauga.
12. STR 2.01.01(4):2008. Esminiai statinio reikalavimai . Naudojimo sauga.
13. STR 2.01.01(5):2008. Esminis statinio reikalavimas. Apsauga nuo triukšmo.
14. STR 2.01.01(6):2008. Esminis statinio reikalavimas. Energijos taupymas ir šilumos išsaugojimas.
15. STR 2.01.02.2016. Pastatų energinio naudingumo projektavimas ir sertifikavimas.
16. STR 2.01.06.2009. Statinių apsauga nuo žaibo. Išorinė statinių apsauga nuo žaibo.
17. STR 2.01.07.2003. Pastatų vidaus ir išorės aplinkos apsauga nuo triukšmo.
18. STR 2.02.01.2004. Gyvenamieji pastatai.
19. STR2.02.05.2004. Nuotekų valyklos. Pagrindinės nuostatos.
20. STR2.02.09.2005. Vienbučiai ir dvibučiai gyvenamieji pastatai.

Kval. Atestato Nr.	Individualios veiklos pažyma				Statinys: 2 SANDĖLIAI, SKERDYKLA, GARAŽAS		
	Pareigos	V.Pavardė	Parašas	Data	Pagrindinių normatyvinių statybos dokumentų sąrašas	Laida	
A 2179	PV,PDV	S.Kindurytė		2022			O
Stadija PP	Statytojas: I.A. R.A.				PP_2022-08-01-NS	Lapas	Lapų
						1	2

21. STR 2.04.01:2018. Pastatų atitvaros. Sienos, stogai, langai ir išorinės įėjimo durys.
22. STR 2.05.03:2003. Statybinių konstrukcijų projektavimo pagrindai.
23. STR 2.05.04:2003. Poveikiai ir apkrovos.
24. STR 2.05.05:2005. Betoninių ir gelžbetoninių konstrukcijų projektavimas.
25. STR 2.05.07:2005. Medinių konstrukcijų projektavimas.
26. STR 2.05.09:2005. Mūrinių konstrukcijų projektavimas.
27. STR 2.05.13:2004. Statinių konstrukcijos, grindys.
28. STR 2.05.20:2006. Langai ir išorinės išėjimo durys.
29. STR 2.07.01:2003. Vandentiekis ir nuotekų šalintuvas. Pastato inžinerinės sistemos. Lauko inžineriniai tinklai
30. STR 2.09.02:2005. Šildymas, vėdinimas ir oro kondicionavimas.

Respublikos statybos normos, taisyklės ir kt.:

1. EĮIT “Elektros įrenginių įrengimo taisyklės” 2007 m. Vilnius
2. STEEĮ – saugos taisyklės eksploatuojant elektros įrenginius. DT 11-04, Vilnius
3. RSN 156-94. Statybinė klimatologija.
4. DT 5-00. Saugos ir sveikatos taisyklės statyboje.
5. Lietuvos Respublikos Vyriausybės 2003 m. balandžio 24 d. nutarimu Nr. 501 Buities, sanitarinių ir higienos patalpų įrengimo reikalavimai.
6. „Gaisrinės saugos pagrindiniai reikalavimai“ 2010 12 07 Nr.1-338

Higienos normos ir aplinkos apsaugos normatyviniai dokumentai:

1. HN 121:2010. Kvapo koncentracijos ribinė vertė gyvenamosios aplinkos ore.
2. HN 24:2017 Geriamojo vandens saugos ir kokybės reikalavimai.
3. HN 80:2015 Elektromagnetinis laukas gyvenamojoje aplinkoje. Parametrų normuojamos vertės ir matavimo reikalavimai 10 kHz-300GHz radijo dažnių juostoje.

Kiekvieno šių leidinių publikacija turi būti paskutinės redakcijos, priedai turi būti įsigalioję šio aiškinamojo rašto išleidimo dieną, jei nėra nurodyta kitaip.

PP_2022-08-01-NS	Lapas	Lapų	Laida
	2	2	O

4. BENDROSIOS DALIES AIŠKINAMASIS RAŠTAS

1. Projekto rengimo pagrindas

Projektas atliktas vadovaujantis privalomaisiais dokumentais (nuosavybės dokumentais, projektavimo užduotimi) ir pagrindiniais normatyviniais dokumentais.

Statinio statybos vieta: Vilkaviškio r. sav., Kybartai, J. Basanavičiaus g. 123.

Statinio statybos rūšis: rekonstravimas. Statinių paskirtis – sandėliavimo, garažų, gamybos, pramonės pastatai.

Statinių kategorija: neypatingi.

Projektas rengiamas viena, techninio darbo projekto stadija (etapu).

Aplinkos charakteristika, sklypo planas

Kompleksas: 4 sandėliai, garažas, skerdykla.

Žemės sklypo Unikalus Nr.: 3933-0004-0002.

Žemės sklypo Kadastrinis Nr.: 3933/0004:2 Kybartų m. k.v.

Pagrindinė tikslinė žemės naudojimo paskirtis: Kita.

Žemės sklypo naudojimo būdas: Pramonės ir sandėliavimo objektų teritorijos.

Žemės sklypo plotas: 0,5417 ha.

Užstatyta teritorija: 0,5417 ha.

Žemės ūkio naudmenų našumo balas: 48,4.

Matavimo tipas: Žemės sklypas suformuotas atliekant kadastrinius matavimus.

Sanitarinė ir ekologinė situacija. Sklypo sanitarinė ir ekologinė situacija yra neypatinga.

Sklype nėra susikaupusių šiukšlių ar aplinkai kenksmingų medžiagų. Sklype ir aplinkinėje teritorijoje nėra taršos šaltinių. Sklype yra Gamybos, pramonės paskirties pastatas Skerdykla Unik.



Sitacijos schema 1pav.

Kval. Atestato Nr.	Individualios veiklos pažyma				Statynys: 2 SANDĖLIAI, SKERDYKLA, GARAŽAS		
	Pareigos	V.Pavardė	Parašas	Data	Aiškinamasis raštas	Laida	
A 2179	PV,PDV	S.Kindurytė		2022		O	
Stadija PP	Statytojas: I.A. R.A.				PP_2022-08-01-BD-AR	Lapas	Lapų
						1	3

Nr.: 3993-2001-4017, Sandėliavimo paskirties pastatas Sandėlis Unik. Nr.: 3993-2001-4028, Sandėliavimo paskirties pastatas Sandėlis Unik. Nr.: 3993-2001-4039, Sandėliavimo paskirties pastatas Sandėlis Unik. Nr.: 3993-2001-4046, Sandėliavimo paskirties pastatas Sandėlis Unik. Nr.: 3993-2001-4050, Garažų paskirties pastatas Garažas Unik. Nr.: 3993-2001-4060. Sklype medžių yra. Privažiavimas prie sklypo iš J. Basanavičiaus g. Gretimuose sklypuose vyrauja gyvenamieji pastatai.

Teritorijos, kuriose taikomos specialiosios žemės naudojimo sąlygos: Elektros tinklų apsaugos zonos (III skyrius, ketvirtasis skirsnis).

Klimatiniai duomenys.

- vidutinė metinė oro temperatūra +6,3⁰
- absoliutus oro temperatūros maksimumas +34,9⁰
- absoliutus oro temperatūros minimumas -36,3⁰
- santykinis oro metinis drėgnumas 81%
- maksimalus žemės įšalo gylis (galimas 1 kartą per 10metų) –118cm

Seisminiu požiūriu objektas randasi iki 6 balų pagal Richterio skalę drebėjimo zonoje.

Projektuojamos dangos. Projektuojama skaldos nuogrindos aplink pastatus. Automobilių stovėjimo aikštelėje įrengiama betonino danga. Likusi teritorijos dalis – nukasamas augalinis sluoksnis, naikinama esama mišri pieva, o jos vietoje užsodinama dekoratyvinė veja.

Sklypo apželdinimas. Projektuojama žalia veja, sodinama ant juodžemio. Projektuojami nauji dekoratyviniai želdiniai, gyvatvorės.

2. Lauko inžineriniai tinklai

Elektros tinklai:

Elektros energija iš AB „ESO“ tinklų.

Vandentiekio, buitinių nuotekų tinklai:

Lauko vandentiekio, buitinių nuotekų tinklai - esami komunaliniai tinklai nuo J.Basanavičiaus g.

Šildymas : vietinis, elektra.

3. Statinių apibūdinimas

Rekonstruojamas statinys Nr.1 – Skerdykla. Pamatai – esami, nauji - gręžtiniai poliai. Sienos – esamos – plytų mūras. Naujai projektuojamų pastato dalių sienos – medinis/metalinis karkasas + profiliuota skarda. Stogas – medinių konstrukcijų. Asbestcementinė danga keičiama profiliuota skarda. „Skerdyklos“ pastato paskirtis keičiama į „Gamybos paskirties pastatą“.

Rekonstruojamas statinys Nr.2 – Sandėlis. Pamatai – esami. Sienos – esamos – plytų mūras. Naujai projektuojamos sienos – medinis/ karkasas + profiliuota skarda. Stogas – medinių konstrukcijų + profiliuota skarda. Statinio paskirtis nekeičiama.

Statinys Nr.3 – Sandėlis - nerekonstruojamas. Asbestcementinė danga keičiama profiliuota skarda. Statinio paskirtis nekeičiama.

Rekonstruojamas statinys Nr.4 – Sandėlis. Pamatai – esami. Sienos – esamos – plytų mūras. Nauji pamatai - gręžtiniai poliai. Naujai projektuojamos sienos – medinis/ karkasas + profiliuota skarda. Stogo esama asbestcementinė danga keičiama bitumine danga. Naujai projektuota stogo dalis medinės konstrukcijos + profiliuota skarda. Statinys paliekamas naujai suprojektuoto statinio viduje. Statinio paskirtis nekeičiama.

Statinys Nr.5 – Sandėlis - nerekonstruojamas. Asbestcementinė danga keičiama profiliuota skarda. Statinio paskirtis nekeičiama.

Rekonstruojamas statinys Nr.6 – Garažas. Pamatai – esami. Nauji pamatai - gręžtiniai poliai. Sienos – esamos – plytų mūras. Nauji pamatai - gręžtiniai poliai. Naujai projektuojamos sienos – medinis/ karkasas + profiliuota skarda. Stogas – perdangos plokštės su prilydoma bitumine danga. Statinio paskirtis keičiama į

„Sandėlių“.

PP_2022-08-01-BD-AR	Lapas	Lapų	Laida
	2	3	O

4. Statybos įtaka aplinkai, gyventojams, kaimyninėms teritorijoms.

Statybos metu aikštelė aptveriamą žemės sklypo ribose Statybinės medžiagos sandėliuojamos t.p. žemės sklypo ribose.

Statybos sklypo ribose prie įvažiavimo į sklypą numatoma vieta statybinio transporto ratų apiplovimo vieta. Taip pat numatomas visų statybos metu pažeistų dangų atstatymas.

Statybos metu kaimyninių sklypų gyventojai nepatogumų nepatirs. Priėjimai ir privažiavimai nebus uždaryti. Kaimyninių sklypų įvadiniai inžineriniai tinklai nebus paliesti.

Naudojimo metu statinys neigiamos įtakos gretimoms teritorijoms neturės.

Tarp projektuojamo statinio ir gretimuose žemės sklypuose esančių statinių išlaikomi norminiai gaisriniai ir sanitariniai atstumai.

Sklypo aptvėrimas ir apželdinimas turi atitikti STR 2.02.01:2004 "Gyvenamieji pastatai" reikalavimus.

5. Paminkloauginė dalis

Žemės sklypas nepatenka į nekilnojamojo kultūros vertybių teritorija ir apsaugos zona.

6. Turto ir žmonių apsauga

Turto ir žmonių apsaugai numatoma:

1. Langai su stiklo paketais ir įstiklinimu iš vidinės rėmo pusės;
2. Išorės durys- sustiprintos konstrukcijos;
3. Patikimi durų užraktai;
4. Sklypą rekomenduojama aptverti 1,55 m aukščio ažūrine tvora su užrakinamais vartais ir varteliais; tvora tverinama savo sklypo ribose.
5. Pastate rekomenduojama įrengti apsauginę signalizaciją.

7. Universalus dizaino, aplinkos ir statinių pritaikymo neįgaliesiems projektinių sprendinių aprašymas

Statiniuose projektuojami slenksčiai ne daugiau 0,02 m aukščio, durų angos ne mažiau 0,9m pločio.

8. Automobilių parkavimas

Įvažiavimas į sklypą iš J.Basanavičiaus g. Minimalus automobilių stovėjimo vietų skaičius nustatomas pagal STR 2.06.04:2014 „Gatvės ir vietinės reikšmės keliai. Bendrieji reikalavimai“.

Eil. Nr.	Pastatų	Minimalus automobilių stovėjimo vietų skaičius
1.	Gyvenamosios paskirties pastatai	
1.1.	gyvenamosios paskirties (vieno buto) pastatai	Pastatui, kurio naudingasis plotas neviršija 70 m ² – 1 vieta
14.	Gamybos ir pramonės paskirties pastatai	1 vieta 100 m ² darbo patalpų ploto
15.	Sandėliavimo paskirties pastatai	1 vieta 200 m ² sandėlių ploto

Gyvenamajai patalpai priskiriama 1 automobilių parkavimo vieta.

Gamybos ir pramonės paskirties pastatui – darbo patalpų plotas - 368,66kv.m – 4vietos.

Sandėliavimo paskirties pastatamas – 1063,94kv.m – 5 vietos.

Viso: 10 automobilių parkavimo vietų+ 1 ŽN.

PP_2022-08-01-BD-AR	Lapas	Lapų	Laida
	3	3	O

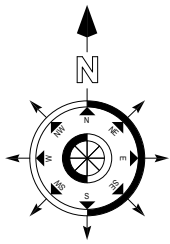

SUTARTINIAI ŽENKLAI:

	SKLYPO RIBOS
	ESAMAS - IŠVAŽIAVIMAS Į SKLYPĄ
	ESAMAS ĮĖJIMAS Į PASTATĄ

Atestato Nr.	Individuali veikla				Kompleksas 2 SANDĖLIŲ, SKERDYKLOS IR GARAŽO Vilkaviškio r. sav., Kybartai, J. Basanavičiaus g. 123 REKONSTRAVIMO PROJEKTAS. SKERDYKLOS IR GARAŽOPASKIRTIES KEITIMAS					
A 2179	PV, PDV	S. Kindurytė		2022	Brėžinys				Laida	
					SITUACIJOS SCHEMA				0	
Etapas	Statytojas				Žymuo				Lapas	Lapų
PP	R. A. I. A.				PP_2022-08-01-SA-BR-01				1	2

Topografavimo darbų teritorijos išsidėstymo schema



Statybos vieta

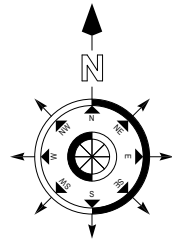

SKLYPO PLANO EKSPLIKACIJA:

1. REKONSTRUOJAMA Skerdykla 1P2/p Unik. Nr.:3993-2001-4017 (B.plotas 423,10 kv.m., Užstat. 310 kv.m)
2. REKONSTRUOJAMAS Sandėlis 2F1/p Unik. Nr.:3993-2001-4028 (B.plotas 287,19 kv.m., Užstat. 324 kv.m)
3. ESAMAS Sandėlis 3F1/ž Unik. Nr.:3993-2001-4039 (B.plotas 209,07 kv.m., Užstat. 211 kv.m)
4. REKONSTRUOJAMAS Sandėlis 4F1/p Unik. Nr.:3993-2001-4046 (B.plotas 17,23 kv.m., Užstat. 22 kv.m)
5. ESAMAS Sandėlis 5F1/p Unik. Nr.:3993-2001-4050 (B.plotas 38,72 kv.m., Užstat. 40 kv.m)
6. REKONSTRUOJAMAS Garažas 6G1/p Unik. Nr.:3993-2001-4060 (B.plotas 23,57 kv.m., Užstat. 29 kv.m)
7. PROJEKTUOJAMA TVORA (L=340 m)
8. PROJEKTUOJAMA AIKŠTELĖ (trinkelų danga 300 kv.m)
9. PROJEKTUOJAMA AIKŠTELĖ (betono danga 1580 kv.m)



SUTARTINIAI ŽENKLAI:

- SKLYPO RIBOS
- ESAMŲ PASTATŲ RIBOS
- PROJEKTUOJAMŲ PASTATŲ RIBOS
- VEJA (3322 kv.m - 61%)
- ESAMA BETONO DANGA (1580 kv.m - 30%)
- SKALDA (80 kv.m -2%)
- PROJEKTUOJAMA TRINKELIŲ DANGA (300 kv.m - 6%)
- PROJEKTUOJAMA TVORA (sklypo ribose)
- PROJEKTUOJAMI AUTOMATINIAI VARTAI (sklypo ribose)
- ESAMAS ĮVAŽIVIMAS- IŠVAŽIVIMAS Į SKLYPĄ
- ESAMAS ĮĖJIMAS Į PASTATĄ
- ESAMAS ELEKTROS TINKLAS
- AUTOMOBILIŲ PARKAVIMO VIETOS - 10 vnt. +1ŽN

OBJEKTAS	J. Basanavičiaus g. 123, Kybartai, Kybartų sen., Vilkaviškio r. sav.		
COORDINACIJŲ SISTEMA : LKS-94	AUKŠČIŲ SISTEMA: LAS07		
UŽSAKOVAS	-	LAPAI	LAPAS
UAB"RENAIDA GEO"	Pagrindinis objektų planinės ir aukščių padėties tikslumas 0.05 cm	1	1
GEODEZININKAS	VARDAS PAVARDĖ	Kval. paž. Nr.	PARAŠAS DATA
	G. M.	IGKV-178	2021-12-30

Atestato Nr.	Individuali veikla			Kompleksas		
A 2179	PV,PDV	S.Kindurytė	2022	2 SANDELIŲ, SKERDYKLOS IR GARAŽO Vilkaviškio r. sav., Kybartai, J. Basanavičiaus g. 123 REKONSTRAVIMO PROJEKTAS. SKERDYKLOS IR GARAŽO PASKIRTIES KEITIMAS		
Etapas	Statytojas			Brėžinys		
PP	R. A. I. A.			SKLYPO PLANAS M 1:1000		
				Lapas	Lapų	
				2	2	

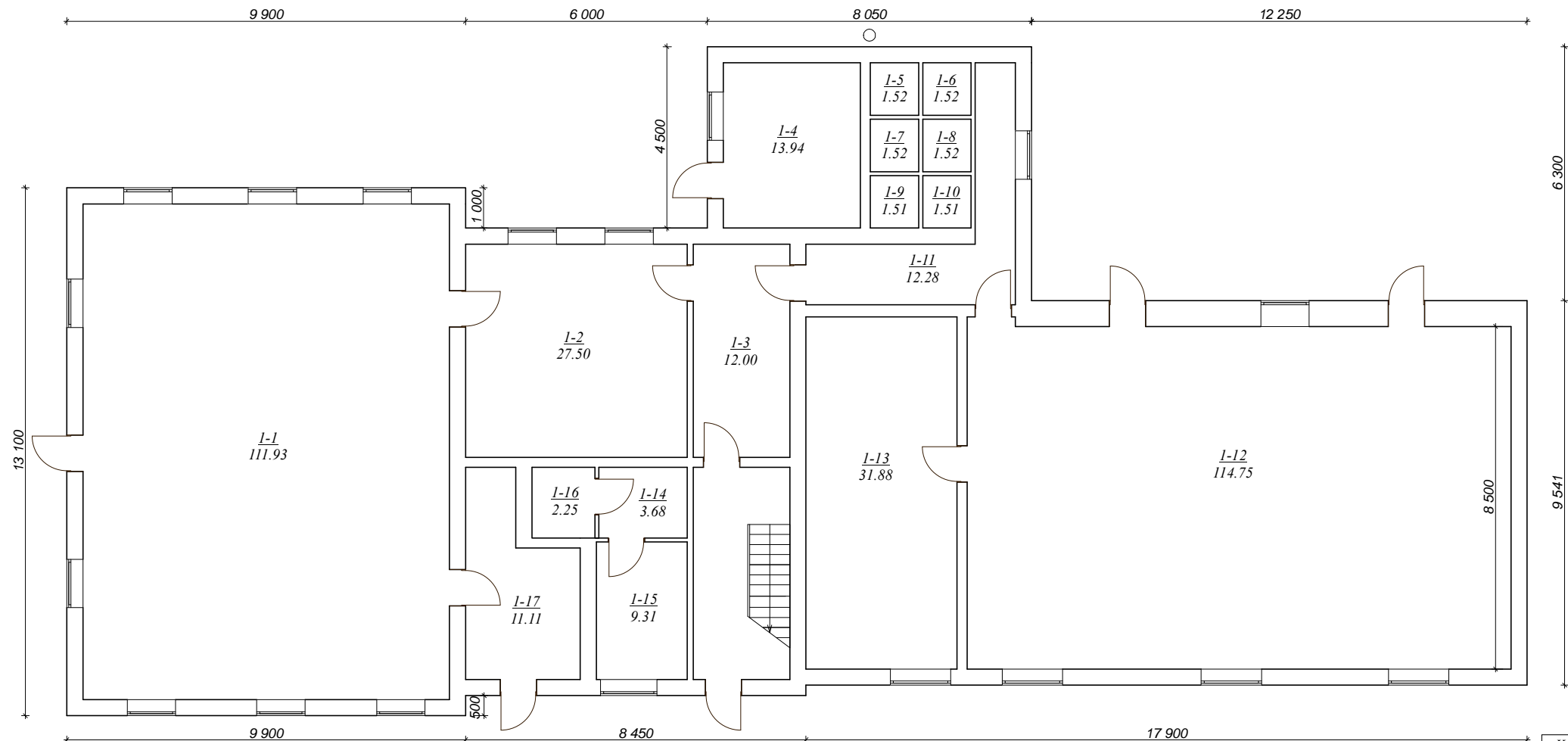

1 aukšto PATALPU EKSPLIKACIJA:

Nr. plane	Patalpos pavadinimas	Plotas
1-1	CECHAS	111,93 m ²
1-2	CECHAS	27,50 m ²
1-3	KORIDORIUS	12,00 m ²
1-4	SANDĖLIS	13,94 m ²
1-5	SANDĖLIS	1,52 m ²
1-6	SANDĖLIS	1,52 m ²
1-7	SANDĖLIS	1,52 m ²
1-8	SANDĖLIS	1,52 m ²
1-9	SANDĖLIS	1,51 m ²
1-10	SANDĖLIS	1,51 m ²
1-11	KORIDORIUS	12,28 m ²
1-12	CECHAS	114,75 m ²
1-13	SANDĖLIS	31,88 m ²
1-14	KORIDORIUS	3,68 m ²
1-15	VIRTUVĖ	9,31 m ²
1-16	SANDĖLIS	2,25 m ²
1-17	ŠALDYTUVAS	11,11 m ²
VISO 1 AUKŠTO :		359,73 m²

SUTARTINIAI ŽYMĖJIMAI:

▭ ESAMA SIENA: plytų mūras

Kval. Atestato Nr.	Individuali veikla Mob.tel Nr.: +370 612 43953				Objektas/Adresas 2 SANDELIŲ, SKERDYKLOS IR GARAŽO Vilkaviškio r. sav., Kybartai, J. Basanavičiaus g. 123 REKONSTRAVIMO PROJEKTAS, SKERDYKLOS IR GARAŽO PASKIRTIES KEITIMAS			
A 2179	PV, PDI	S. Kindurytė		2022	Brežinys	SKERDYKLOS Unik. Nr.: 3993-2001-4017 1 AUKŠTO PLANAS M1:100 (esama situacija)		Laida 0
stadija	Statytojas				Žymuo	PP_2022-08-01-SA-BR-01		Lapas 1
PP	R. A. I. A.							Lapų 32

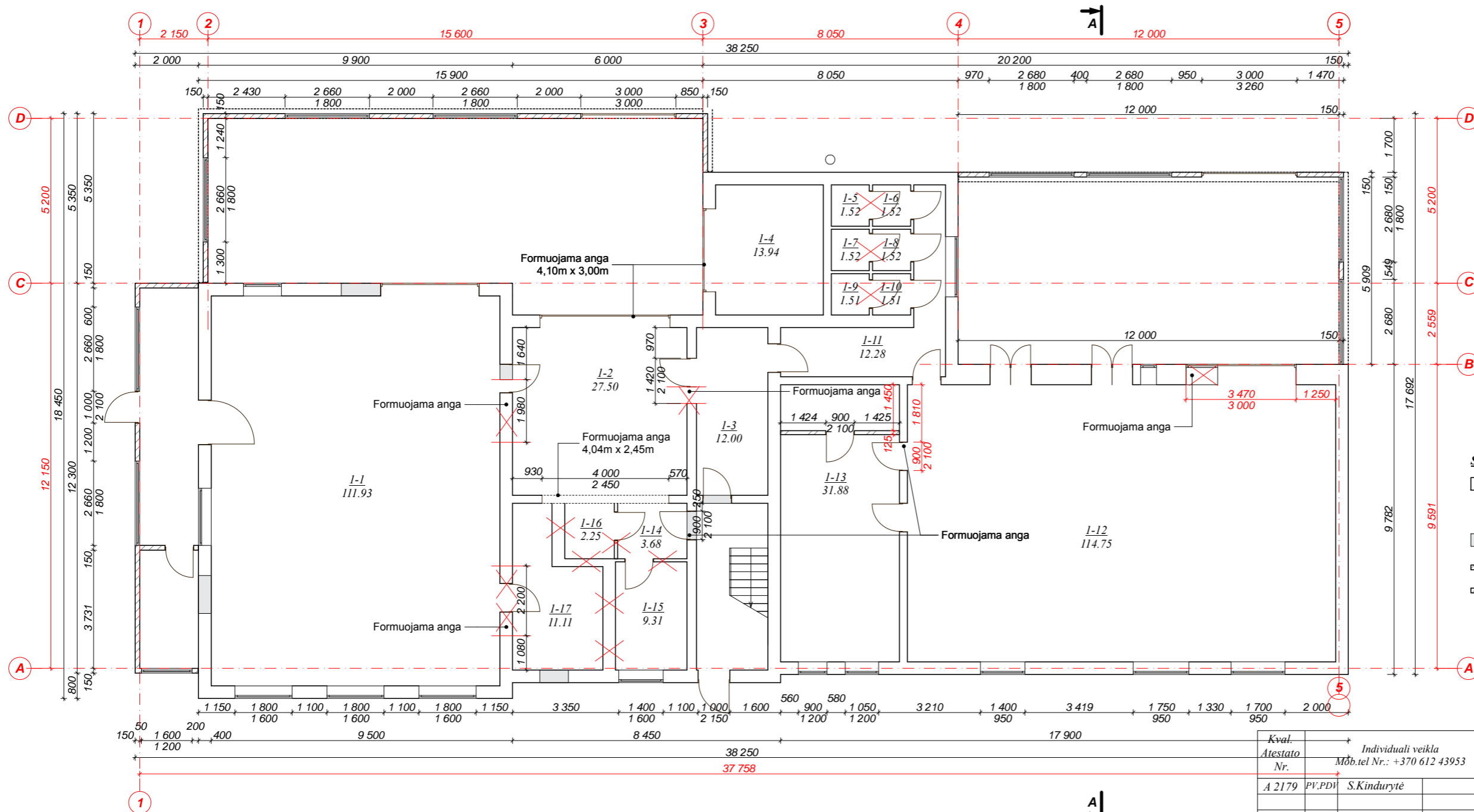

- SUTARTINIAI ŽYMĖJIMAI:**
- ESAMA SIENA: plytų mūras
 - GRIAUNAMA
 - UŽMŪRYTA
 - NAUJA SIENA: 120 medinis karkasas+ 50 mm skarda
 - NAUJA SIENA: 125 G/K konstrukcija

Kval.	Individuali veikla			Objektas/Adresas	Laida
Atestato Nr.	Mėb.tel Nr.: +370 612 43953			2 SANDĖLIŲ, SKERDYKLOS IR GARAŽO Vilkaviškio r. sav., Kybartai, J. Basanavičiaus g. 123 REKONSTRAVIMO PROJEKTAS. SKERDYKLOS IR GARAŽO PASKIRTIES KEITIMAS	
A 2179	PV.PDI	S.Kindurytė	2022	Brežinys	0
stadija	Statytojas			Žymuo	Lapas
PP	R. A. I. A.			PP_2022-08-01-SA-BR-02	Lapų
					2
					32

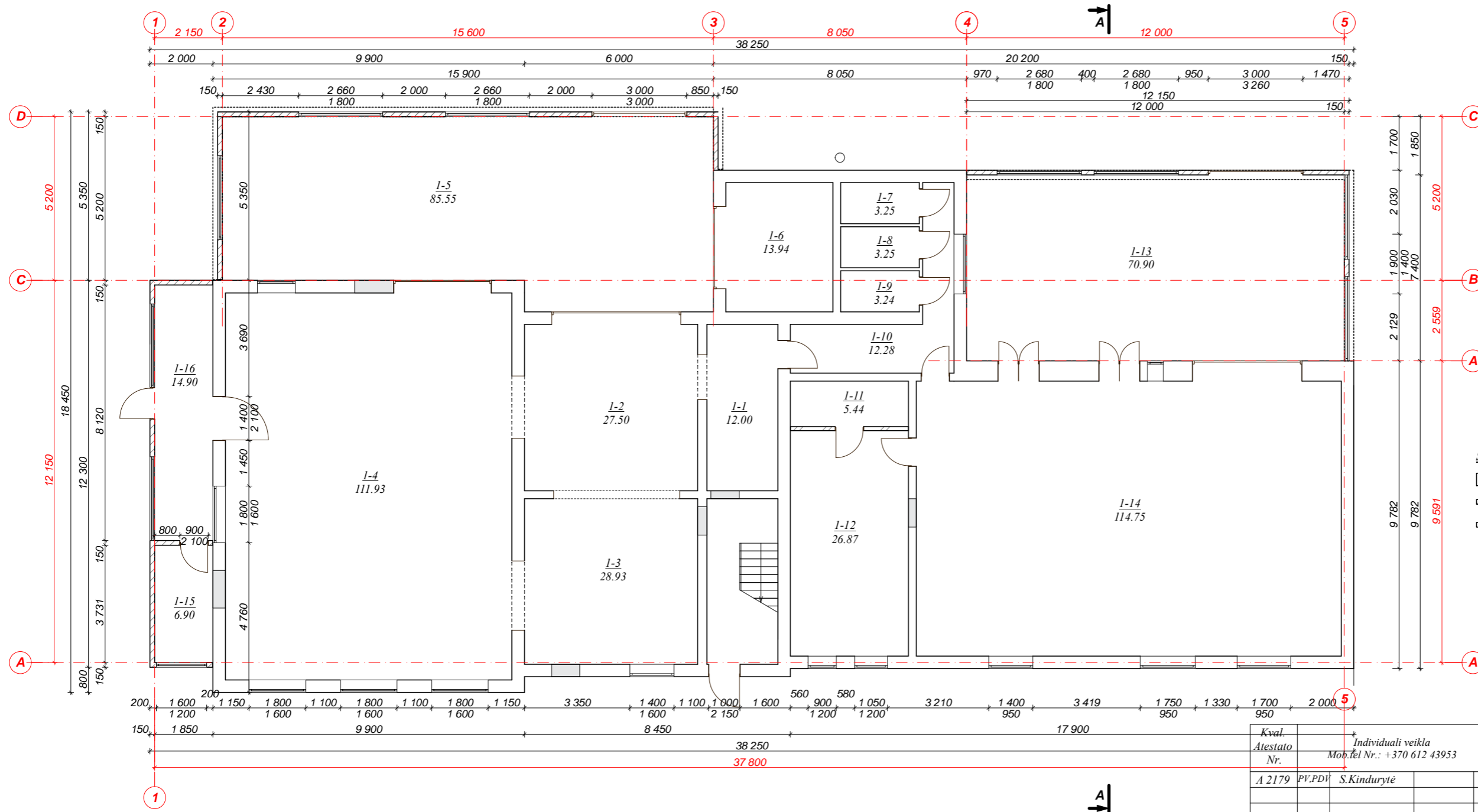

1 aukšto PATALPU EKSPLIKACIJA:

Nr. plane	Patalpos pavadinimas	Plotas
1-1	KORIDORIUS	12,00 m ²
1-2	CECHAS	27,50 m ²
1-3	CECHAS	28,93 m ²
1-4	CECHAS	111,93 m ²
1-5	CECHAS	85,55 m ²
1-6	PERSONALO PATALPA	13,94 m ²
1-7	WC	3,25 m ²
1-8	WC	3,25 m ²
1-9	DUŠAS	3,24 m ²
1-10	KORIDORIUS	12,28 m ²
1-11	SANDĖLIS	5,44 m ²
1-12	SANDĖLIS	26,87 m ²
1-13	PAGALBINĖ PATALPA	70,90 m ²
1-14	CECHAS	114,75 m ²
1-15	PAGALBINĖ PATALPA	6,90 m ²
1-16	PAGALBINĖ PATALPA	14,90 m ²
VISO 1 AUKŠTO :		541,63 m²

SUTARTINAI ŽYMĖJIMAI:

- ESAMA SIENA: plytų mūras
- NAUJA SIENA: 120 medinis karkasas + 50 mm skarda
- NAUJA SIENA: 125 G/K konstrukcija

Kval. Atestato Nr.	Individuali veikla			Objektas/Adresas	
A 2179	PV, PDI	S. Kindurytė	2022	2 SANDĖLIŲ, SKERDYKLOS IR GARAŽO Vilkaviškio r. sav., Kybartai, J. Basanavičiaus g. 123 REKONSTRAVIMO PROJEKTAS. SKERDYKLOS IR GARAŽO PASKIRTIES KEITIMAS	
stadija	Statytojas	R. A. I. A.		Brežinys	Laida
PP				SKERDYKLOS Unik. Nr.: 3993-2001-4017 1 AUKŠTO PLANAS PO REKONSTRAVIMO M1:100	0
				Žymuo	Lapas Lapų
				PP_2022-08-01-SA-BR-03	3 32

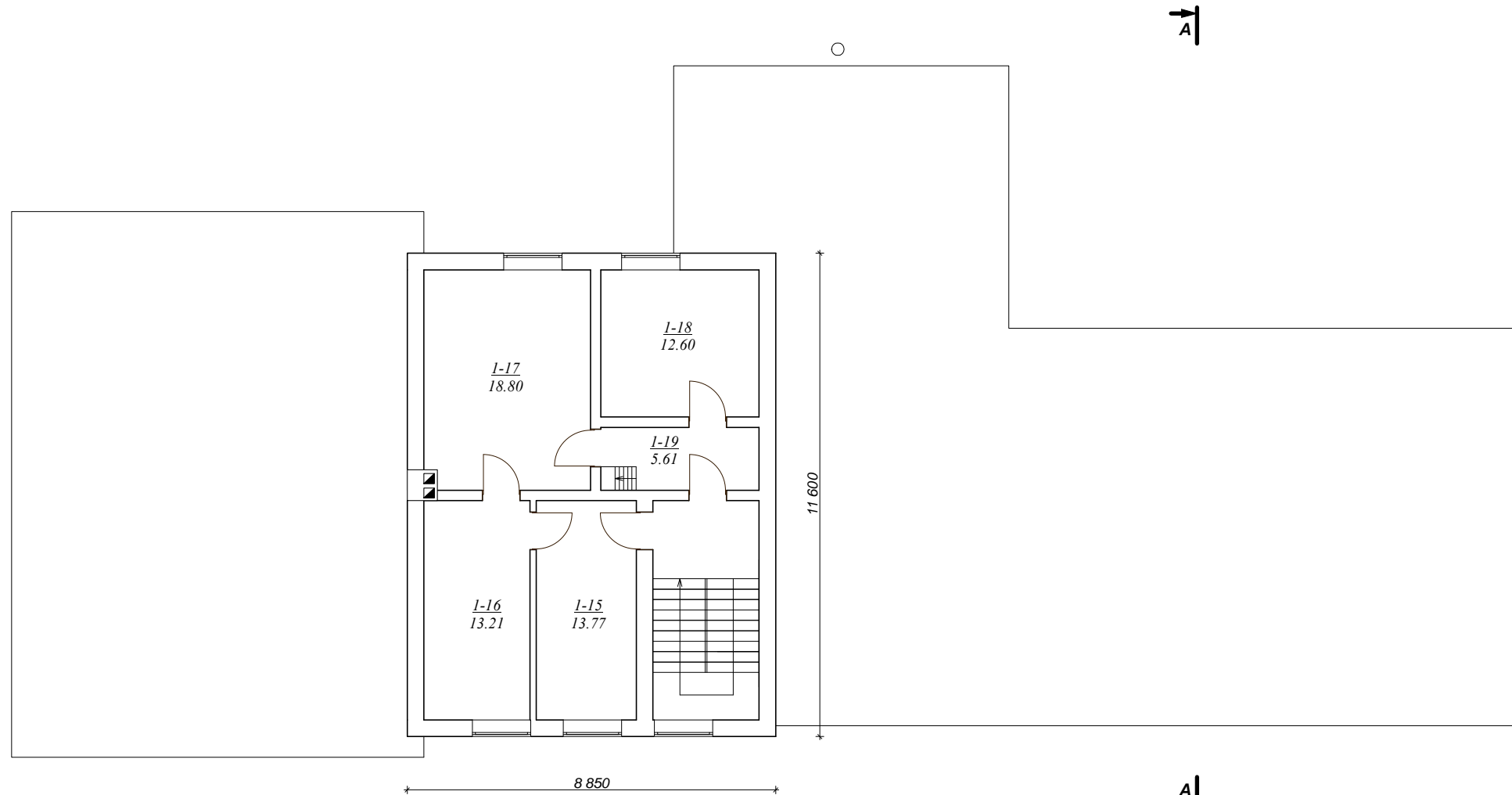

II aukšto PATALPŲ EKSPLIKACIJA:

Nr. plane	Patalpos pavadinimas	Plotas
1-15	KABINETAS	13,77 m ²
1-16	KAMBARYS	13,21 m ²
1-17	VIRTUVĖ	18,18 m ²
1-18	SANDĖLIS	12,60 m ²
1-19	KORIDORIUS	5,61 m ²
VISO II AUKŠTO :		63,37 m²

SUTARTINIAI ŽYMĖJIMAI:

□ ESAMA SIENA: plytų mūras

Kval. Atestato Nr.	Individuali veikla Mob.tel Nr.: +370 612 43953			Objektas/Adresas 2 SANDĖLIŲ, SKERDYKLOS IR GARAŽO Vilkaviškio r. sav., Kybartai, J. Basanavičiaus g. 123 REKONSTRAVIMO PROJEKTAS. SKERDYKLOS IR GARAŽO PASKIRTIES KEITIMAS
A 2179	PV, PDI	S. Kindurytė	2022	Brežinys SKERDYKLOS Unik. Nr.: 3993-2001-4017 II AUKŠTO PLANAS M1:100 (esama situacija)
stadija	Statytojas			Žymuo
PP	R. A. I. A.			PP_2022-08-01-SA-BR-04
				Lapas
				4
				Lapų
				32
				Laida
				0

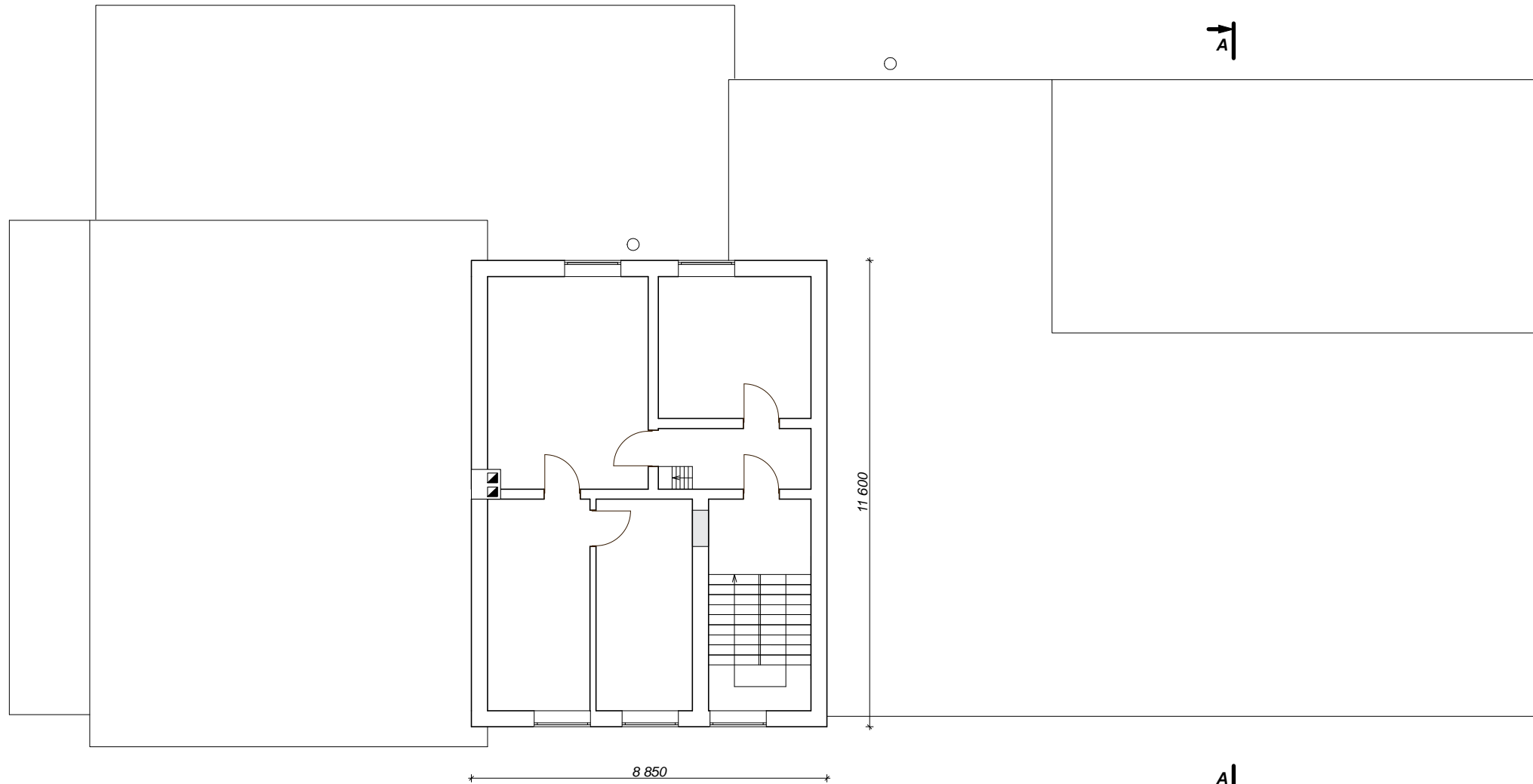

II aukšto PATALPU EKSPLIKACIJA:

Nr. plane	Patalpos pavadinimas	Plotas
I-15	KABINETAS	13,77 m ²
I-16	KAMBARYS	13,21 m ²
I-17	VIRTUVE	18,18 m ²
I-18	SANDĖLIS	12,60 m ²
I-19	KORIDORIUS	5,61 m ²
VISO II AUKŠTO :		63,37 m²

SUTARTINIAI ŽYMĖJIMAI:

- ESAMA SIENA: plytų mūras
- UŽMŪRYTA

Kval. Atestato Nr.	Individuali veikla Mob.tel Nr.: +370 612 43953				Objektas/Adresas 2 SANDĖLIŲ, SKERDYKLOS IR GARAŽO Vilkaviškio r. sav., Kybartai, J. Basanavičiaus g. 123 REKONSTRAVIMO PROJEKTAS. SKERDYKLOS IR GARAŽO PASKIRTIES KEITIMAS			
A 2179	PV, PDI	S. Kindurytė		2022	Brėžinys	SKERDYKLOS Unik. Nr.: 3993-2001-4017 II AUKŠTO REKONSTRAVIMO PLANAS M1:100		Laida
								0
stadija	Statytojas				Žymuo		Lapas	Lapų
PP	R. A. I. A.				PP_2022-08-01-SA-BR-05		5	32

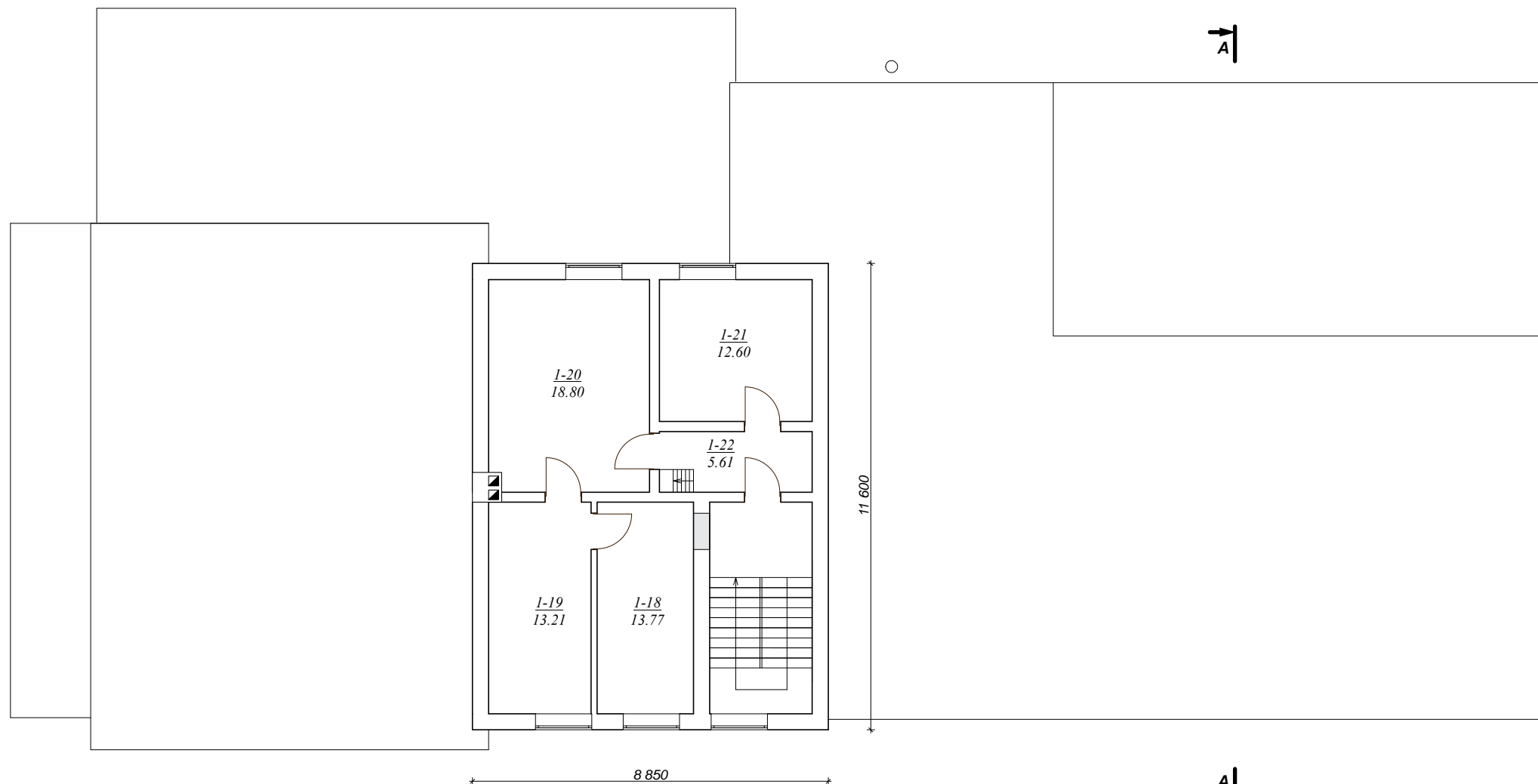

II aukšto PATALPU EKSPLIKACIJA:

Nr. plane	Patalpos pavadinimas	Plotas
1-18	KABINETAS	13,77 m ²
1-19	KAMBARYS	13,21 m ²
1-20	VIRTUVĖ	18,18 m ²
1-21	SANDĖLIS	12,60 m ²
1-22	KORIDORIUS	5,61 m ²
VISO II AUKŠTO :		63,37 m²
VISO PASTATO :		605,00 m²



SUTARTINIAI ŽYMĖJIMAI:

- ESAMA SIENA: plytų mūras
- UŽMŪRYTA

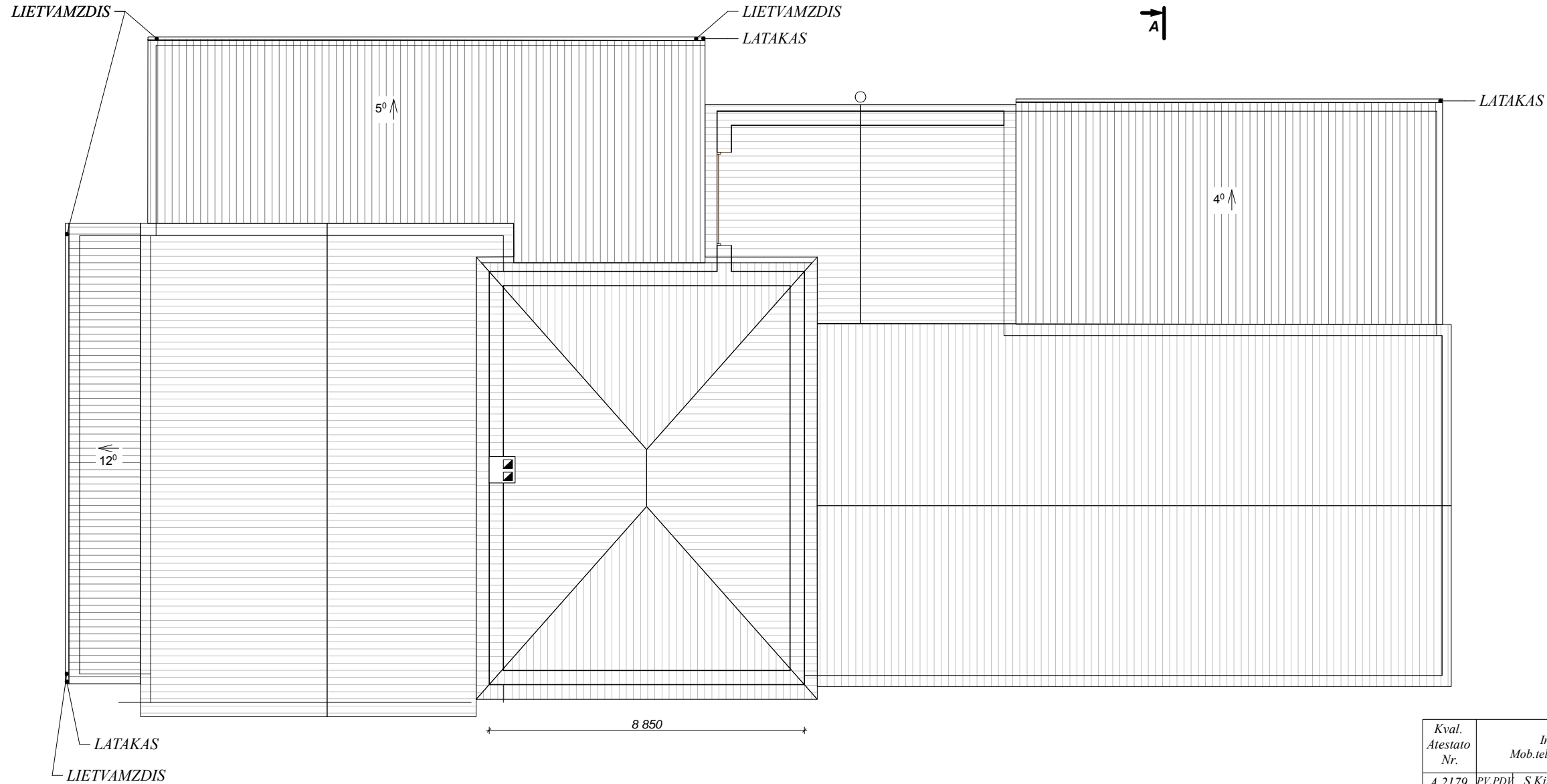
Kval. Atestato Nr.	Individuali veikla Mob.tel Nr.: +370 612 43953			Objektas/Adresas 2 SANDELIŲ, SKERDYKLOS IR GARAŽO Vilkaviškio r. sav., Kybartai, J. Basanavičiaus g. 123 REKONSTRAVIMO PROJEKTAS. SKERDYKLOS IR GARAŽO PASKIRTIES KEITIMAS
A 2179	PV,PDV	S.Kindurytė	2022	Brėžinys SKERDYKLOS Unik. Nr.: 3993-2001-4017 II AUKŠTO PLANAS PO REKONSTRAVIMO M1:100
stadija	Statytojas			Žymuo
PP	R. A. I. A.			PP_2022-08-01-SA-BR-06
				Lapas
				Lapų
				6
				32



SUTARTINIAI ŽYMĖJIMAI:

-  ESAMA STOGO DANGA
-  NAUJA STOGO DANGA -trapecinė skarda RAL 7016

PASTABOS:



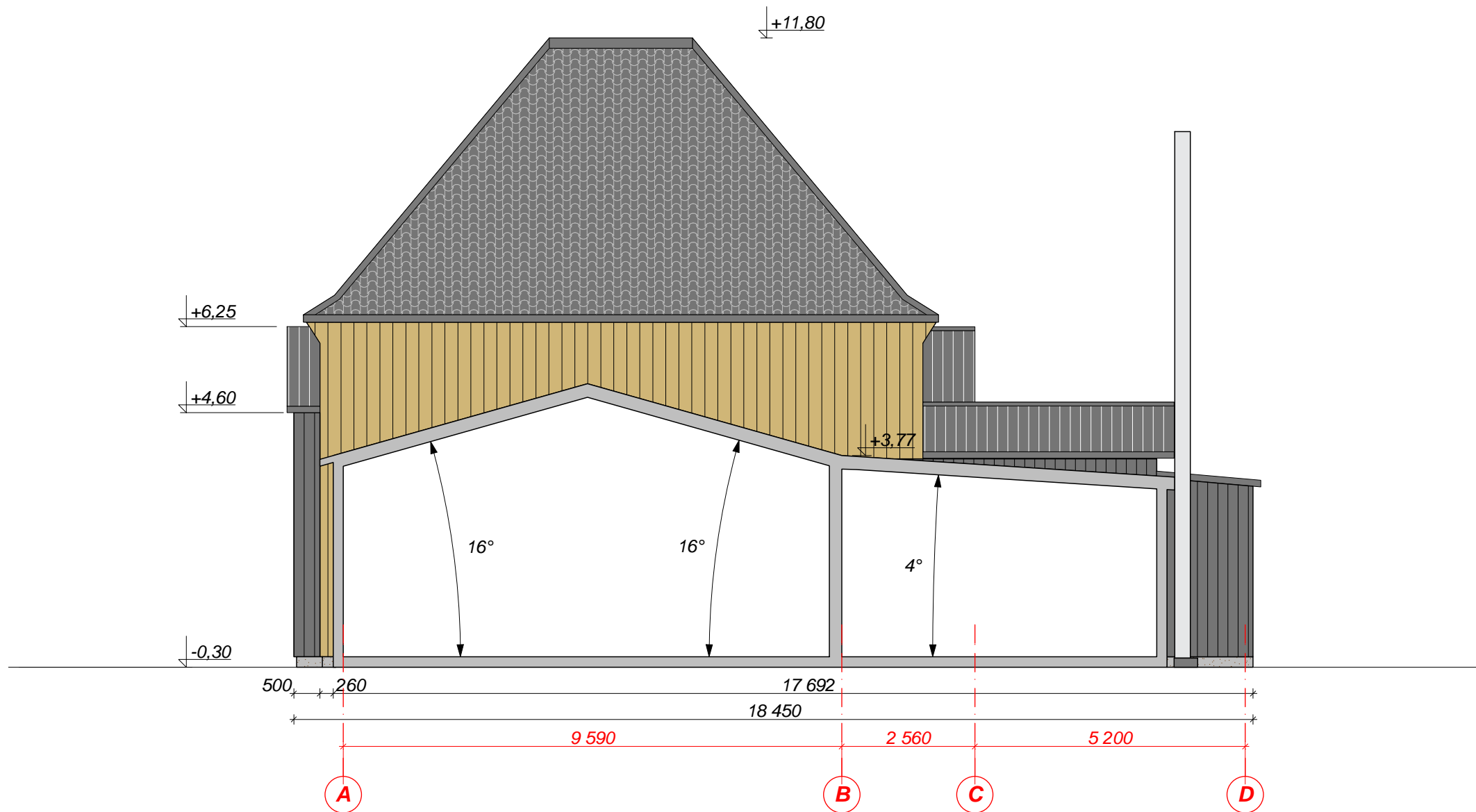

Stogo plotas - apie 180 m² (trapecinė skarda).
 Lietaus surinkimo latakai, lietvamzdžiai iš
 cinkuotos plieno skardos, dengtos plastizoliu.

Kval. Atestato Nr.	Individuali veikla Mob.tel Nr.: +370 612 43953			Objektas/Adresas 2 SANDĖLIŲ, SKERDYKLOS IR GARAŽO Vilkaviškio r. sav., Kybartai, J. Basanavičiaus g. 123 REKONSTRAVIMO PROJEKTAS. SKERDYKLOS IR GARAŽO PASKIRTIES KEITIMAS		
A 2179	PV,PDV	S.Kindurytė		2022	Brežinys	Laida
					SKERDYKLOS Unik. Nr.: 3993-2001-4017 STOGO PLANAS M1:100	
stadija	Statytojas			Žymuo		Lapas
PP	R. A. I. A.			PP_2022-08-01-SA-BR-07		Lapų 7 / 32

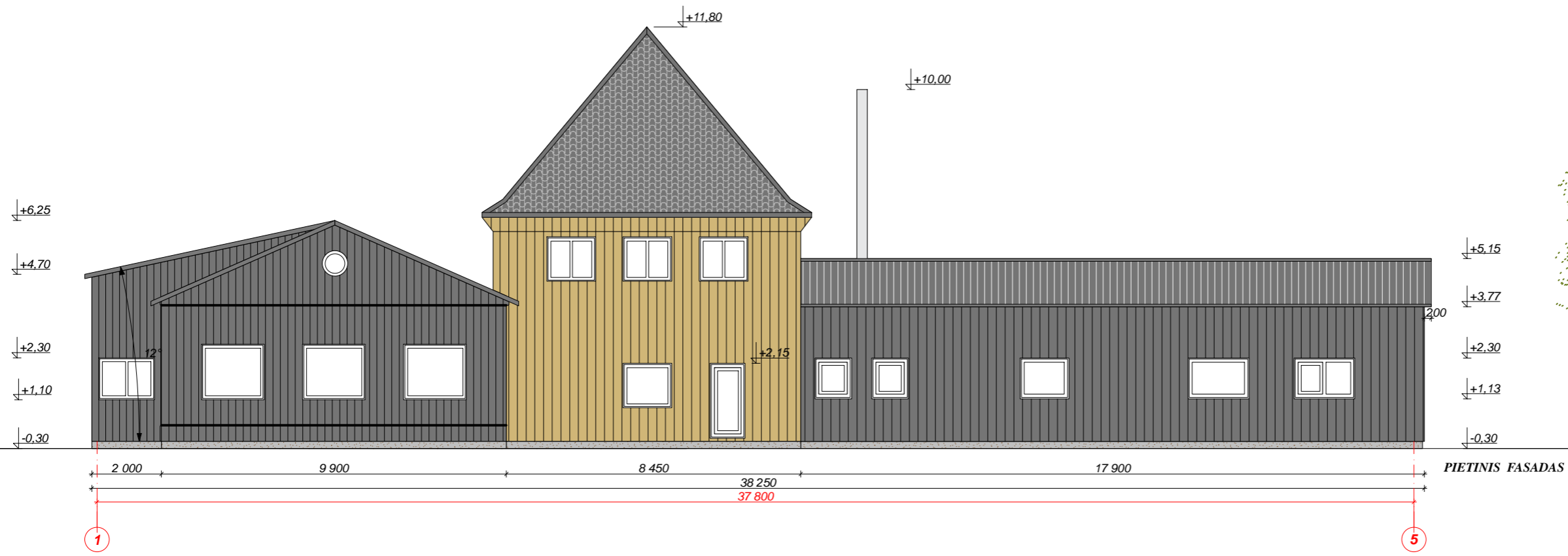

Kval. Atestato Nr.	Individuali veikla Mob.tel Nr.: +370 612 43953				Objektas/Adresas 2 SANDELIŲ, SKERDYKLOS IR GARAŽO Vilkaviškio r. sav., Kybartai, J. Basanavičiaus g. 123 REKONSTRAVIMO PROJEKTAS. SKERDYKLOS IR GARAŽO PASKIRTIES KEITIMAS		
	A 2179	PV,PDV	S.Kindurytė	2022	Brėžinys SKERDYKLOS Unik. Nr.: 3993-2001-4017 ARCHITEKTŪRINIS PJŪVIS A-A M1:100		Laida 0
stadija	Statytojas R. A. I. A.				Žymuo PP_2022-08-01-SA-BR-08		Lapas 8
PP							Lapų 32



-  STOGO DANGA - SKARDA RAL 7024
-  FASADŲ DANGA - SKARDA RAL 7016
-  FASADO APDAILA - SKARDA (auksinis qžuolas)
-  COKOLIO APDAILA - STRUKTŪRINIS TINKAS RAL 7024

Kval. Atestato Nr.	Individuali veikla Mob.tel Nr.: +370 612 43953			Objektas/Adresas 2 SANDĖLIŲ, SKERDYKLOS IR GARAŽO Vilkaviškio r. sav., Kybartai, J. Basanavičiaus g. 123 REKONSTRAVIMO PROJEKTAS. SKERDYKLOS IR GARAŽO PASKIRTIES KEITIMAS		
A 2179	PV.PDV	S. Kindurytė		2022	Brežinys SKERDYKLOS Unik. Nr.: 3993-2001-4017 FASADAS M1:100	Laida 0
stadija	Statytojas			Žymuo	Lapas	Lapų
PP	R. A. I. A.			PP_2022-08-01-SA-BR-09	9	32



RYTINIS FASADAS

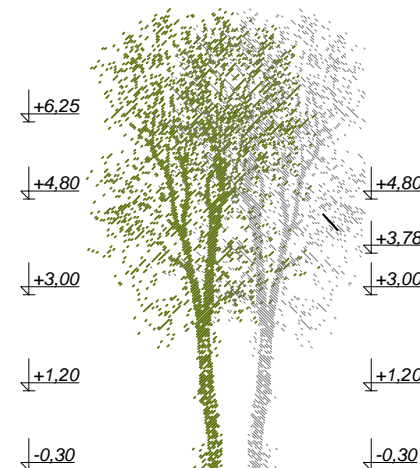





VAKARINIS FASADAS

- STOGO DANGA - SKARDA RAL 7024*
- FASADŲ DANGA - SKARDA RAL 7016*
- FASADO APDAILA - SKARDA (auksinis qžuolas)*
- COKOLIO APDAILA - STRUKTŪRINIS TINKAS RAL 7024*

<i>Kval. Atestato Nr.</i>	<i>Individuali veikla</i> Mob.tel Nr.: +370 612 43953			<i>Objektas/Adresas</i> 2 SANDĖLIŲ, SKERDYKLOS IR GARAŽO Vilkaviškio r. sav., Kybartai, J. Basanavičiaus g. 123 REKONSTRAVIMO PROJEKTAS. SKERDYKLOS IR GARAŽO PASKIRTIES KEITIMAS		
A 2179	PV.PDV	S.Kindurytė		2022	Brėžinys	
					SKERDYKLOS Unik. Nr.: 3993-2001-4017 FASADAI M1:100	
<i>stadija</i>	<i>Statytojas</i>			<i>Žymuo</i>		<i>Lapas</i>
PP	R. A. I. A.			PP_2022-08-01-SA-BR-10		10
					<i>Lapų</i>	32



ŠIAURINIS FASADAS

-  STOGO DANGA - SKARDA RAL 7024
-  FASADŲ DANGA - SKARDA RAL 7016
-  FASADO APDAILA - SKARDA (auksinis qžuolas)
-  COKOLIO APDAILA - STRUKTŪRINIS TINKAS RAL 7024

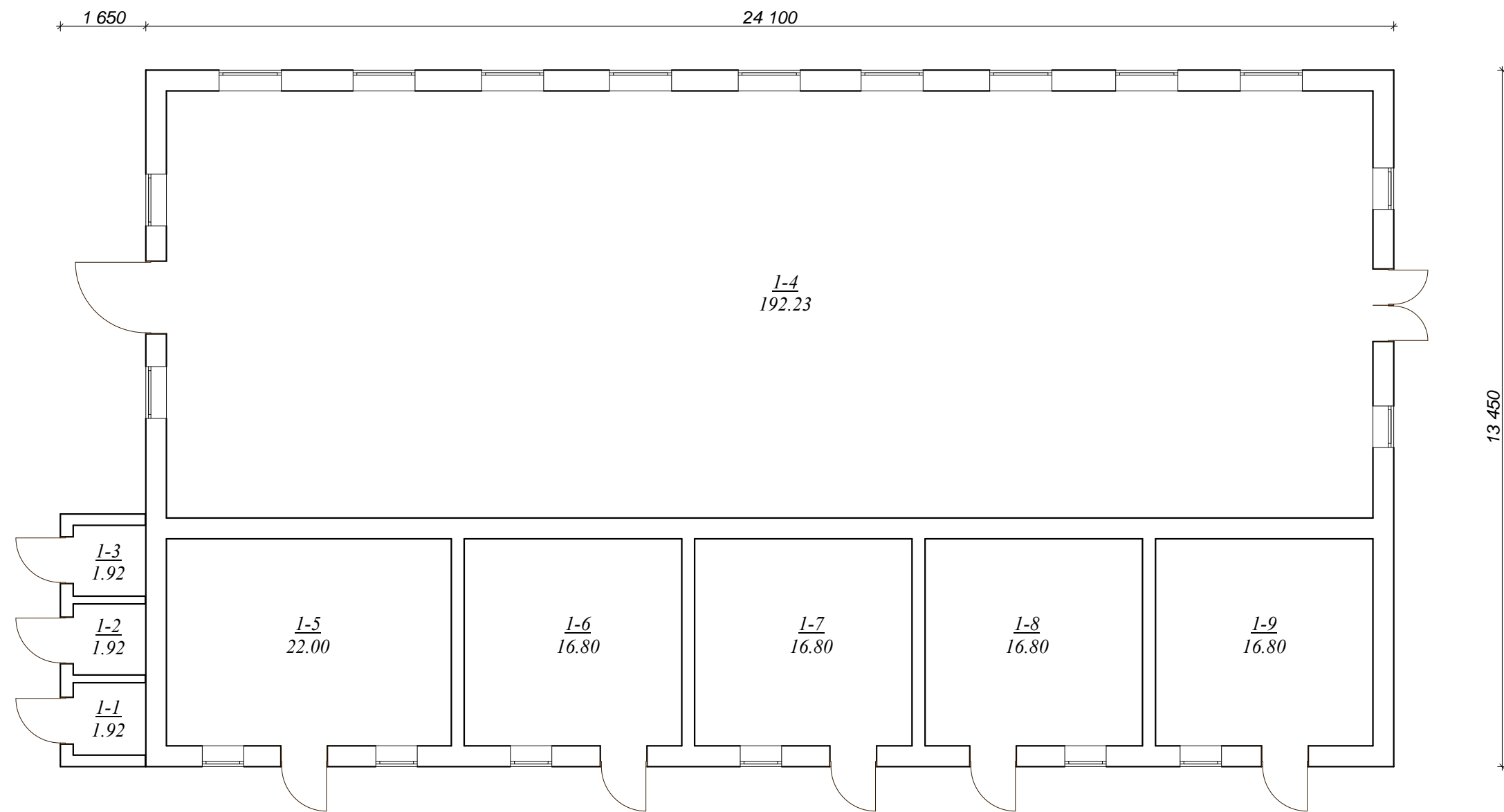

Kval. Atestato Nr.	Individuali veikla Mob.tel Nr.: +370 612 43953			Objektas/Adresas 2 SANDĖLIŲ, SKERDYKLOS IR GARAŽO Vilkaviškio r. sav., Kybartai, J. Basanavičiaus g. 123 REKONSTRAVIMO PROJEKTAS. SKERDYKLOS IR GARAŽO PASKIRTIES KEITIMAS		
A 2179	PV, PDI	S. Kindurytė	2022	Brėžinys SKERDYKLOS Unik. Nr.: 3993-2001-4017 FASADAS M1:100		Laida 0
stadija	Statytojas			Žymuo		Lapas
PP	R. A. I. A.			PP_2022-08-01-SA-BR-11		Lapų 11 / 32



PATALPŲ EKSPLIKACIJA:

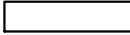

Nr. plane	Patalpos pavadinimas	Plotas
1-1	TUALETAS	1,92 m ²
1-2	TUALETAS	1,92 m ²
1-3	TUALETAS	1,92 m ²
1-4	SANDĖLIS	192,23 m ²
1-5	SANDĖLIS	22,00 m ²
1-6	SANDĖLIS	16,80 m ²
1-7	SANDĖLIS	16,80 m ²
1-8	SANDĖLIS	16,80 m ²
1-9	SANDĖLIS	16,80 m ²
VISO I AUKŠTO :		287,19 m²

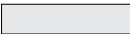
SUTARTINIAI ŽYMĖJIMAI:

-  ESAMA SIENA: plytų mūras
-  GRIAUNAMA
-  UŽMŪRYTA

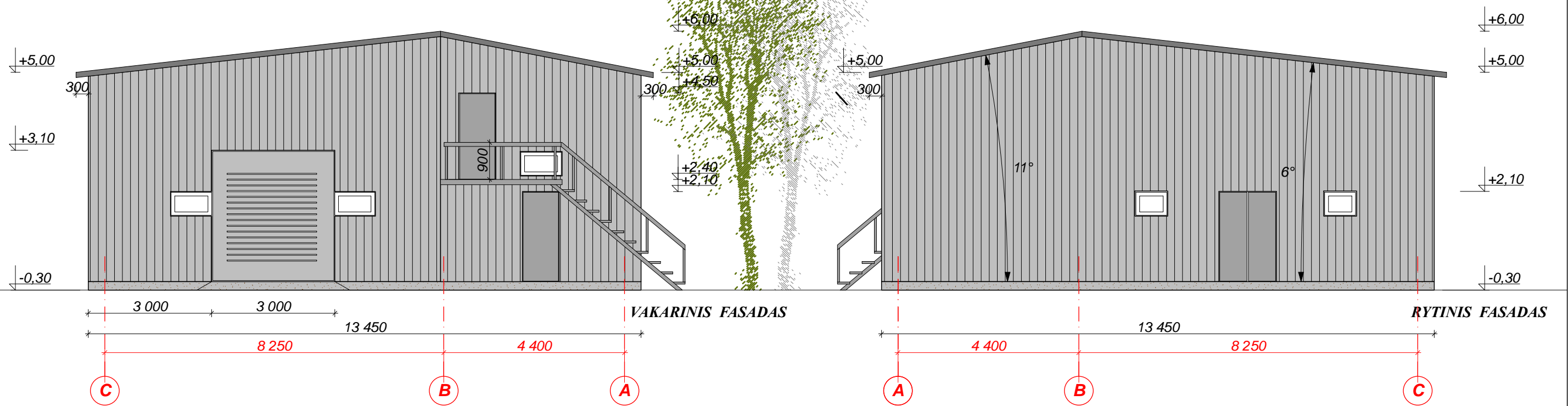
Kval. Atestato Nr.	Individuali veikla Mob.tel Nr.: +370 612 43953				Objektas/Adresas 2 SANDĖLIŲ, SKERDYKLOS IR GARAŽO Vilkiškių r. sav., Kybartai, J. Basanavičiaus g. 123 REKONSTRAVIMO PROJEKTAS. SKERDYKLOS IR GARAŽO PASKIRTIES KEITIMAS				
A 2179	PV, PDV	S. Kindurytė		2022	Brėžinys	SANDĖLIO Unik. Nr.: 3993-2001-4028 I AUKŠTO PLANAS M1:100 (esama situacija)			Laida
									0
stadija	Statytojas				Žymuo	Lapas	Lapų		
PP	R. A. I. A.				PP_2022-08-01-SA-BR-12	12	32		



-  *STOGO DANGA - SKARDA (aliuminio spalva)*
-  *FASADŲ APDAILA - SKARDA (aliuminio spalva)*
-  *COKOLIO APDAILA - STRUKTŪRINIS TINKAS RAL 7024*

<i>Kval. Atestato Nr.</i>	<i>Individuali veikla</i> <i>Mob.tel Nr.: +370 612 43953</i>			<i>Objektas/Adresas</i> <i>2 SANDĖLIŲ, SKERDYKLOS IR GARAŽO Vilkaviškio r. sav., Kybartai,</i> <i>J. Basanavičiaus g. 123 REKONSTRAVIMO PROJEKTAS.</i> <i>SKERDYKLOS IR GARAŽO PASKIRTIES KEITIMAS</i>		
<i>A 2179</i>	<i>PV,PDV</i>	<i>S.Kindurytė</i>	<i>2022</i>	<i>Brėžinys</i> <i>SANDĖLIO Unik. Nr.: 3993-2001-4028</i> <i>FASADAI M1:100</i>		<i>Laida</i> <i>0</i>
<i>stadija</i>	<i>Statytojas</i> <i>R. A. I. A.</i>			<i>Žymuo</i> <i>PP_2022-08-01-SA-BR-19</i>	<i>Lapas</i> <i>19</i>	<i>Lapų</i> <i>32</i>

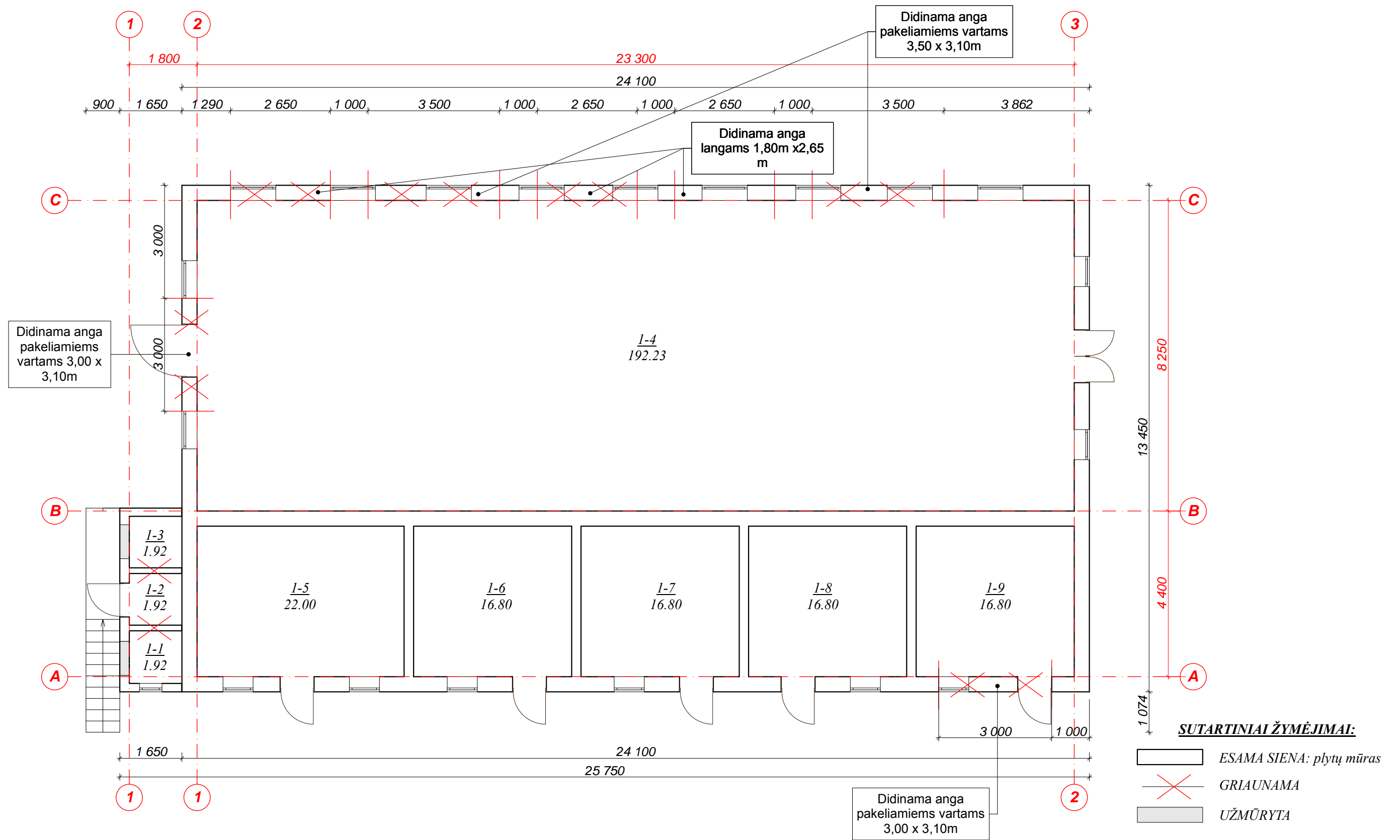

Kval. Atestato Nr.	Individuali veikla Mob.tel Nr.: +370 612 43953			Objektas/Adresas 2 SANDĖLIŲ, SKERDYKLOS IR GARAŽO Vilkaviškio r. sav., Kybartai, J. Basanavičiaus g. 123 REKONSTRAVIMO PROJEKTAS. SKERDYKLOS IR GARAŽO PASKIRTIES KEITIMAS	
A 2179	PV, PDV	S. Kindurytė	2022	Brėžinys	Laida
				SANDĖLIO Unik. Nr.: 3993-2001-4028 1 AUKŠTO REKONSTRAVIMO PLANAS M1:100	
stadija	Statytojas			Žymuo	Lapas
PP	R. A. I. A.			PP_2022-08-01-SA-BR-13	Lapų
					13 32

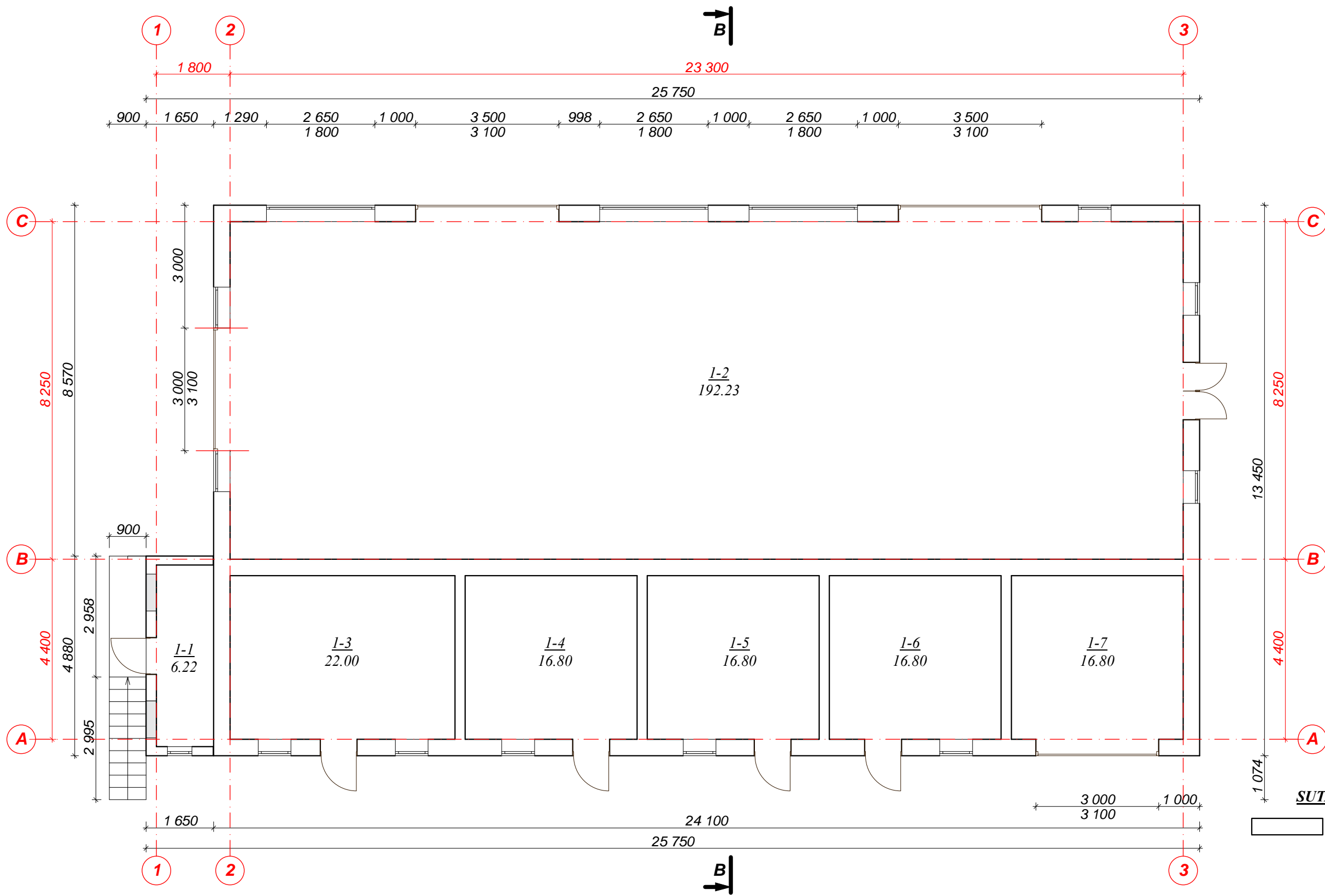

PATALPU EKSPLIKACIJA:

Nr. plane	Patalpos pavadinimas	Plotas
1-1	SANDELIS	6,22 m ²
1-2	SANDELIS	192,23 m ²
1-3	SANDELIS	22,00 m ²
1-4	SANDELIS	16,80 m ²
1-5	SANDELIS	16,80 m ²
1-6	SANDELIS	16,80 m ²
1-7	SANDELIS	16,80 m ²
VISO I AUKŠTO :		287,65 m²

SUTARTINIAI ŽYMĖJIMAI:

ESAMA SIENA: plytų mūras

Kval. Atestato Nr.	Individuali veikla Mob.tel Nr.: +370 612 43953				Objektas/Adresas 2 SANDELIŲ, SKERDYKLOS IR GARAŽO Vilkaviškio r. sav., Kybartai, J. Basanavičiaus g. 123 REKONSTRAVIMO PROJEKTAS. SKERDYKLOS IR GARAŽO PASKIRTIES KEITIMAS			
A 2179	PV, PDI	S. Kindurytė		2022	Brėžinys SANDELIO Unik. Nr.: 3993-2001-4028 I AUKŠTO PLANAS PO REKONSTRAVIMO M1:100			Laida 0
stadija	Statytojas				Žymuo			Lapas
PP	R. A. I. A.				PP_2022-08-01-SA-BR-14			Lapų 14 / 32

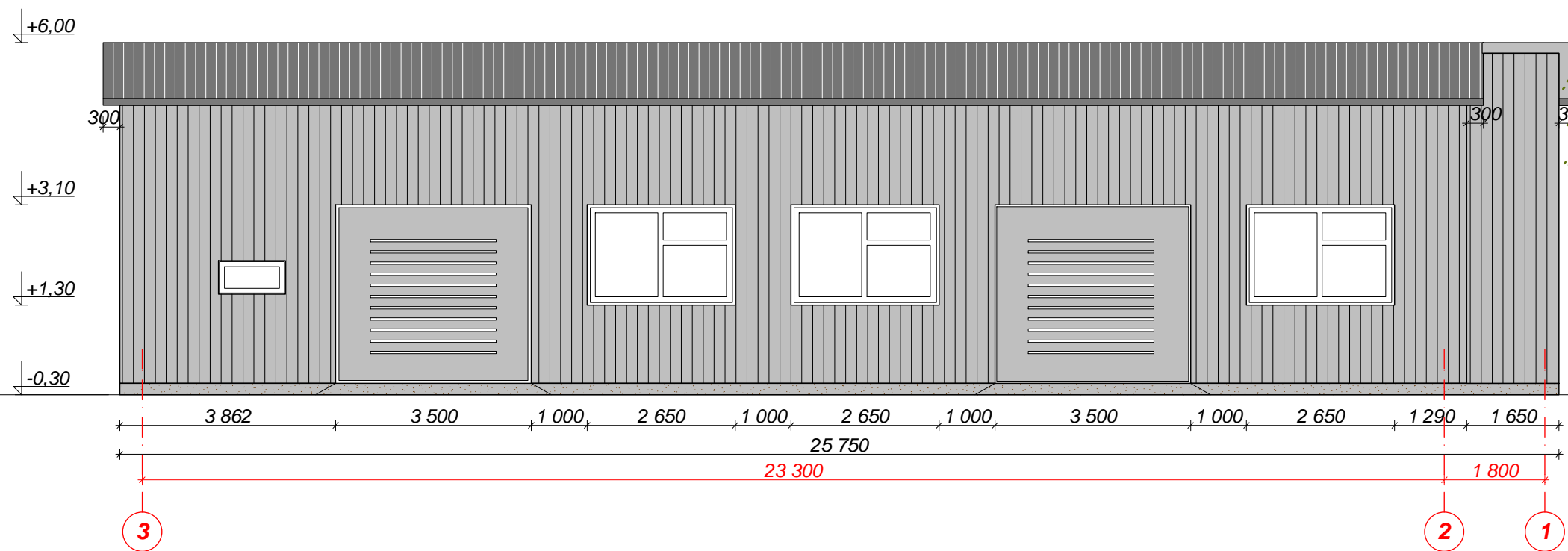

ŠIAURINIS FASADAS

Kval. Atestato Nr.	Individuali veikla Mob.tel Nr.: +370 612 43953				Objektas/Adresas 2 SANDĖLIŲ, SKERDYKLOS IR GARAŽO Vilkaviškio r. sav., Kybartai, J. Basanavičiaus g. 123 REKONSTRAVIMO PROJEKTAS. SKERDYKLOS IR GARAŽO PASKIRTIES KEITIMAS		
A 2179	PV, PDI	S. Kindurytė		2022	Brėžinys SANDĖLIO Unik. Nr.: 3993-2001-4028 FASADAS M1:100		Laida 0
stadija	Statytojas				Žymuo		Lapas
PP	R. A. I. A.				PP_2022-08-01-SA-BR-20		Lapų 20 / 32

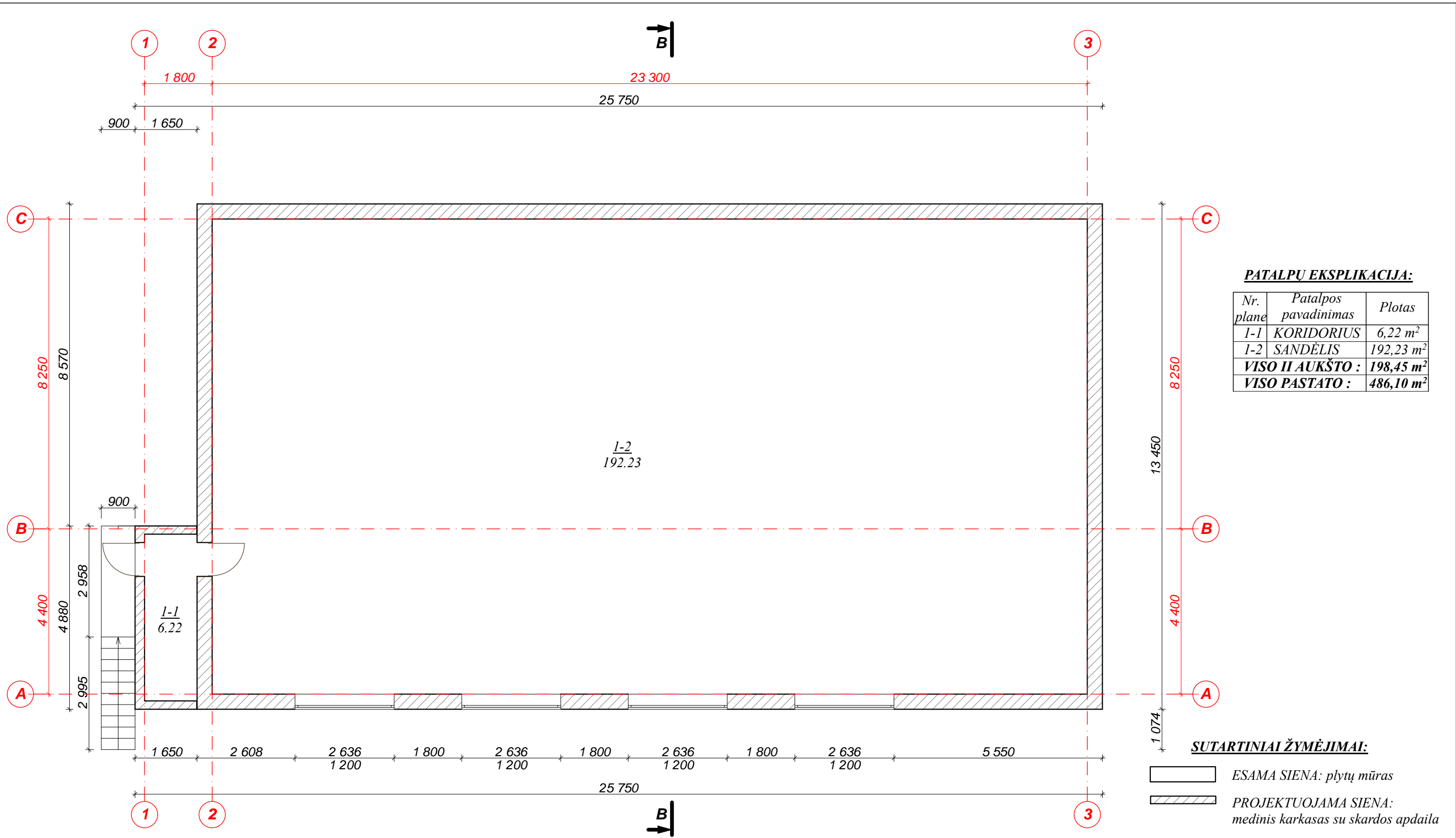

PATALPU EKSPLIKACIJA:

Nr. plane	Patalpos pavadinimas	Plotas
I-1	KORIDORIUS	6,22 m ²
I-2	SANDELIS	192,23 m ²
VISO II AUKŠTO :		198,45 m²
VISO PASTATO :		486,10 m²

SUTARTINIAI ŽYMĖJIMAI:

	ESAMA SIENA: plytų mūras
	PROJEKTUOJAMA SIENA: medinis karkasas su skardos apdaila

Kval. Atestato Nr.	Individuali veikla Mob.tel Nr.: +370 612 43953				Objektas/Adresas 2 SANDELIUJ, SKERDYKLOS IR GARAŽO Vilkaviškio r. sav., Kybartai, J. Basanavičiaus g. 123 REKONSTRAVIMO PROJEKTAS. SKERDYKLOS IR GARAŽO PASKIRTIES KEITIMAS			
A 2179	PV, PDV	S. Kindurytė		2022	Brėžinys			Laida
					SANDELIO Unik. Nr.: 3993-2001-4028			0
					MANSARDOS PLANAS M1:100			
stadija	Statytojas				Žymuo			Lapas
PP	R. A. I. A.				PP_2022-08-01-SA-BR-15			Lapų
								15 32

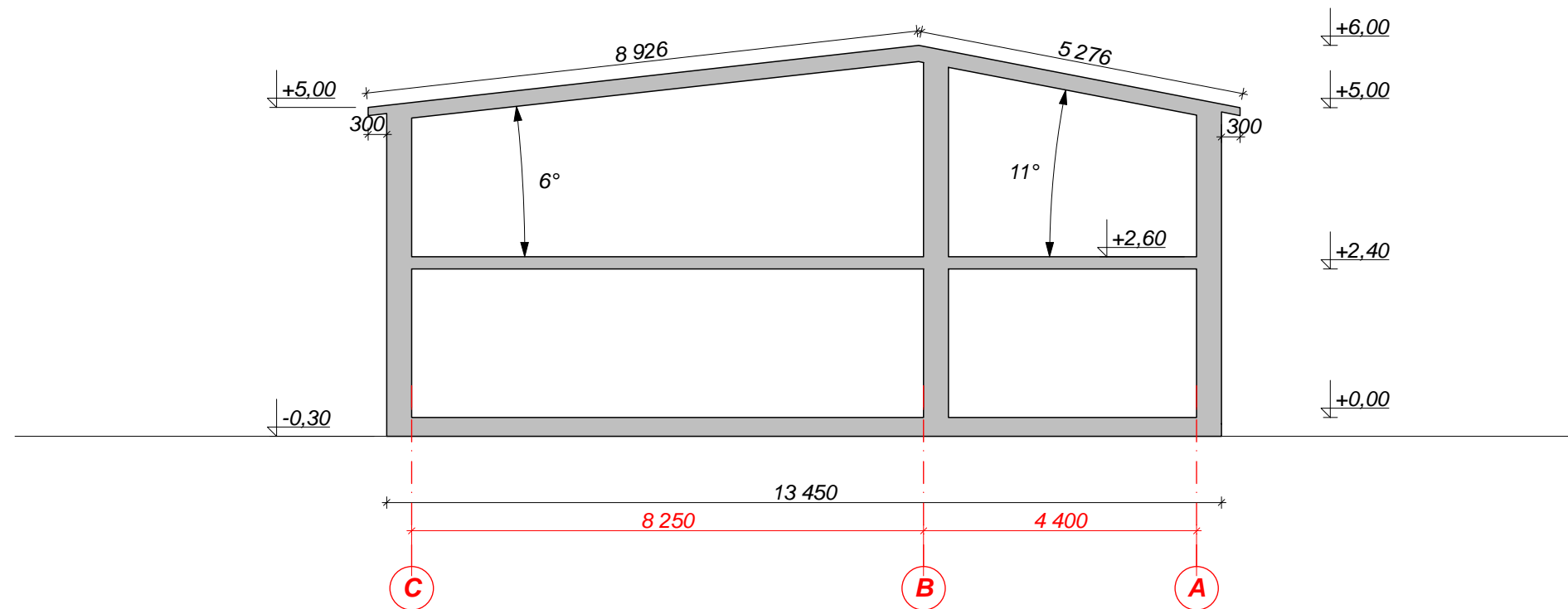

<i>Kval. Atestato Nr.</i>	<i>Individuali veikla</i> <i>Mob.tel Nr.: +370 612 43953</i>				<i>Objektas/Adresas</i> <i>2 SANDĖLIŲ, SKERDYKLOS IR GARAŽO Vilkaviškio r. sav., Kybartai,</i> <i>J. Basanavičiaus g. 123 REKONSTRAVIMO PROJEKTAS.</i> <i>SKERDYKLOS IR GARAŽO PASKIRTIES KEITIMAS</i>		
<i>A 2179</i>	<i>PV, PDI</i>	<i>S. Kindurytė</i>		<i>2022</i>	<i>Brėžinys</i> <i>SANDĖLIO Unik. Nr.: 3993-2001-4028</i> <i>ARCHITEKTŪRINIS PJŪVIS B-B M1:100</i>		<i>Laida</i> 0
<i>stadija</i>	<i>Statytojas</i> <i>R. A. I. A.</i>				<i>Žymuo</i> <i>PP_2022-08-01-SA-BR-16</i>		<i>Lapas</i> 16
<i>PP</i>							<i>Lapų</i> 32

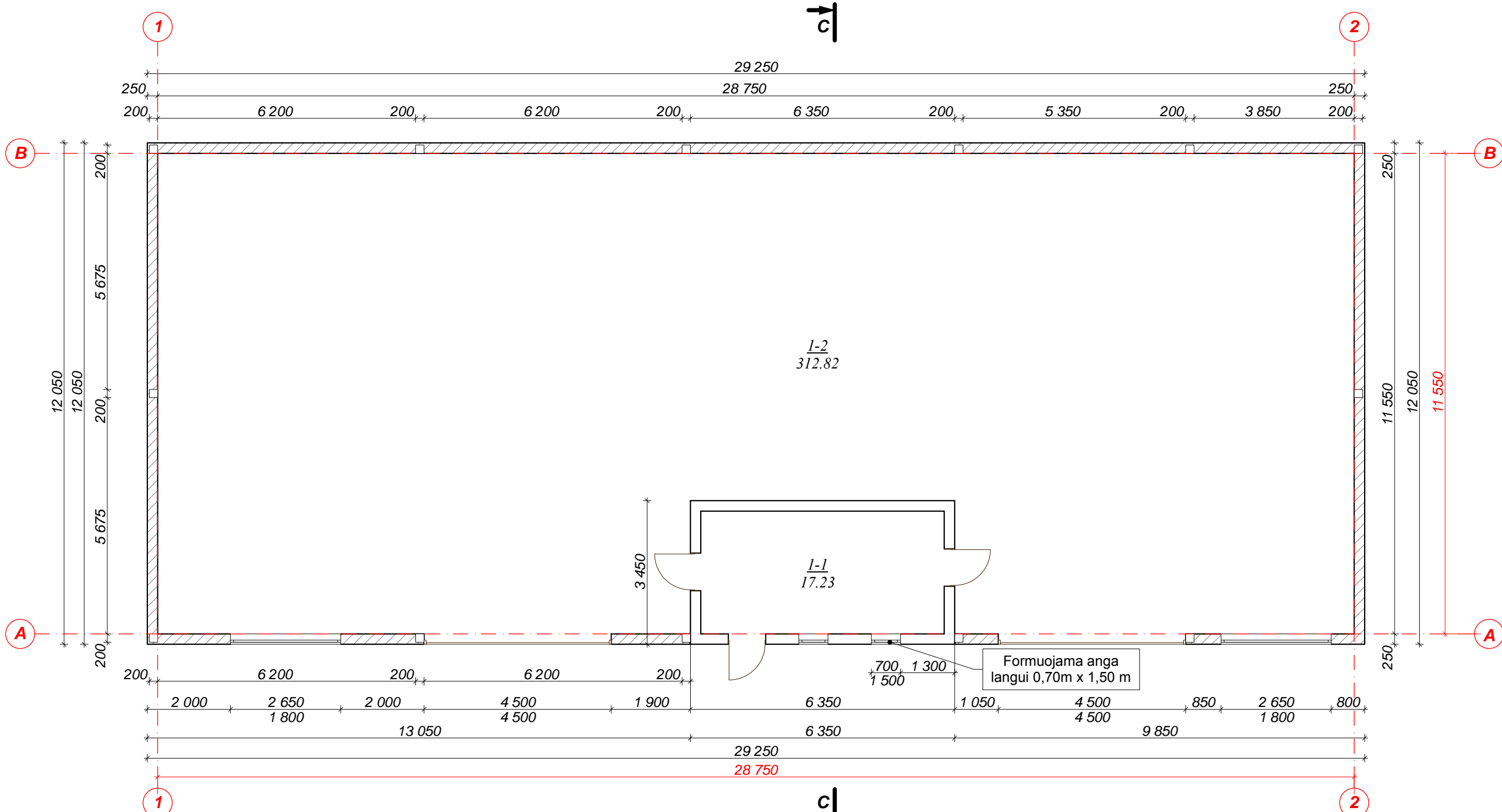

PATALPŲ EKSPLIKACIJA:

Nr. plane	Patalpos pavadinimas	Plotas
1-1	SANDĖLIS	17,23 m ²
1-2	SANDĖLIS	312,82 m ²
VISO I AUKŠTO :		330,05 m²

SUTARTINIAI ŽYMĖJIMAI:

- ESAMA SIENA: plytų mūras
- PROJEKTUOJAMA SIENA: medinis karkasas su skardos apdaila

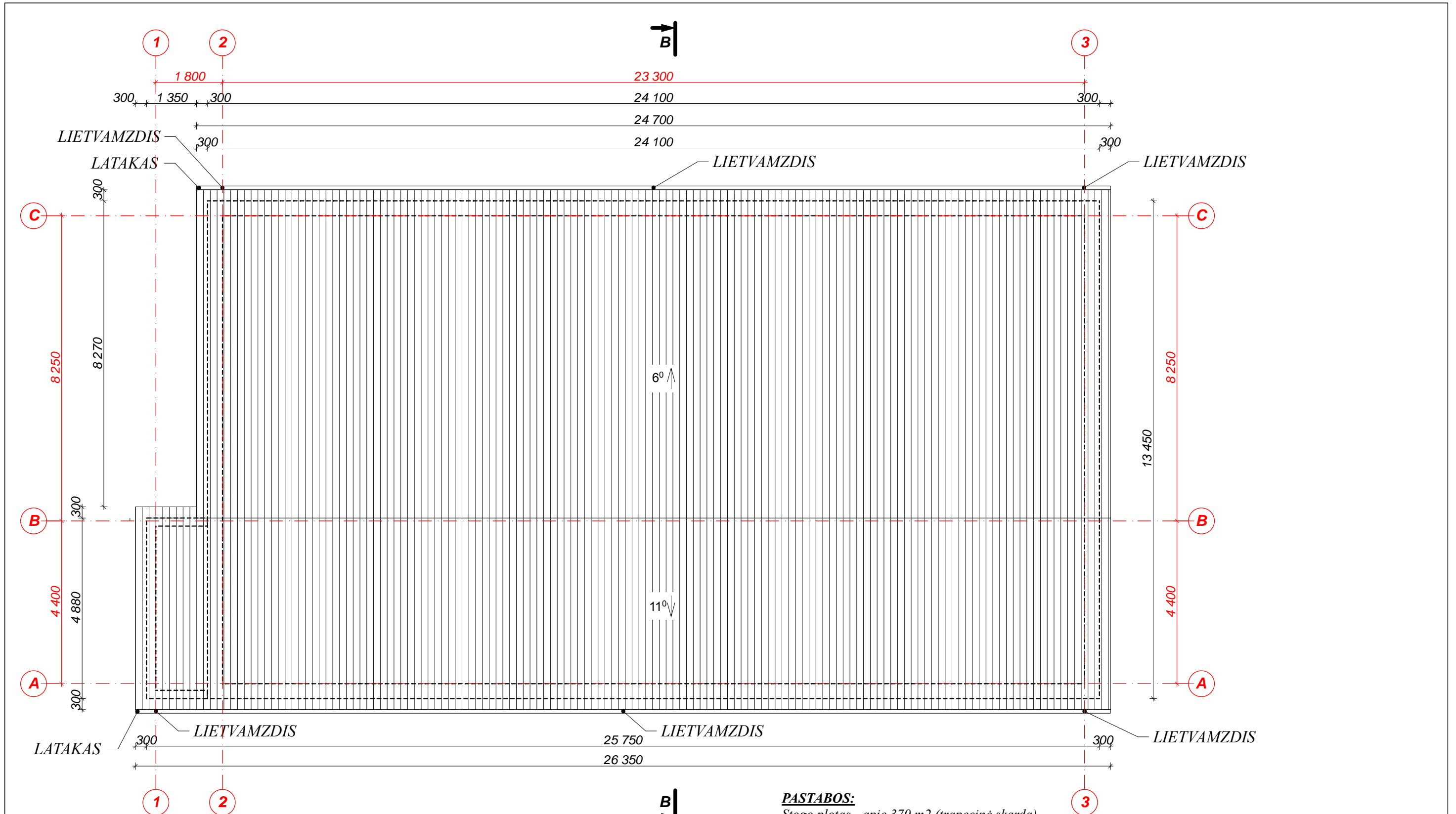

Kval. Atestato Nr.	Individuali veikla Mob.tel Nr.: +370 612 43953			Objektas/Adresas 2 SANDĖLIŲ, SKERDYKLOS IR GARAŽO Vilkaviškio r. sav., Kybartai, J. Basanavičiaus g. 123 REKONSTRAVIMO PROJEKTAS. SKERDYKLOS IR GARAŽO PASKIRTIES KEITIMAS		
A 2179	PV,PDV	S.Kindurytė	2022	Brėžinys SANDĖLIO Unik. Nr.: 3993-2001-4046 I AUKŠTO REKONSTRAVIMO PLANAS M1:100		Laida 0
stadija	Statytojas R. A. I. A.			Žymuo PP_2022-08-01-SA-BR-21		Lapas 21
PP						Lapų 32

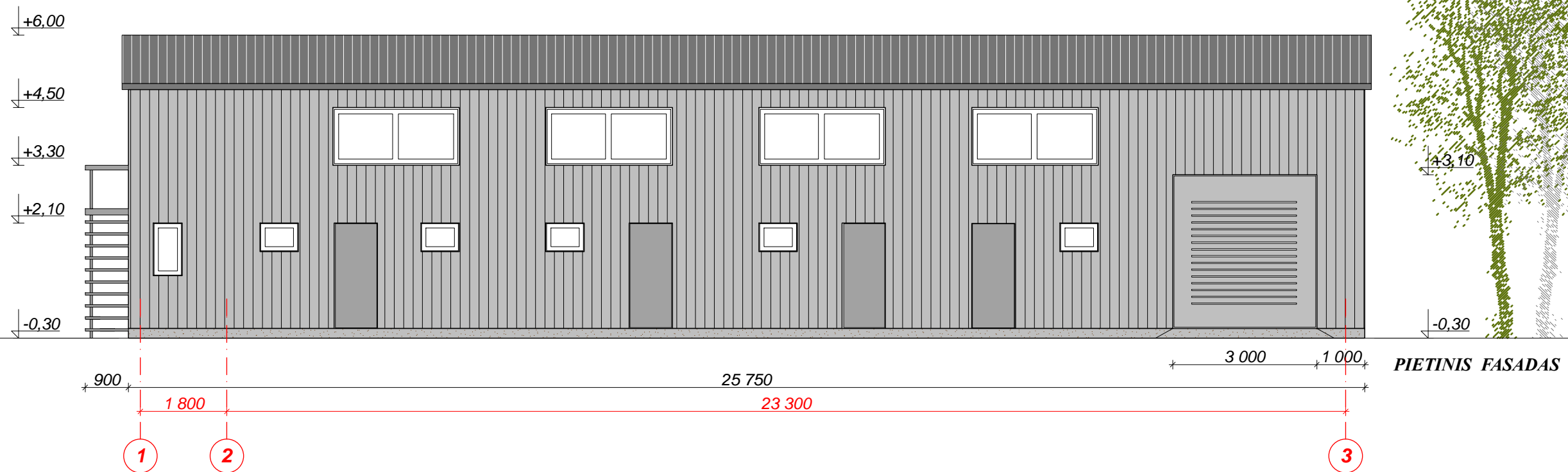

PASTABOS:
 Stogo plotas - apie 370 m² (trapecinė skarda).
 Lietaus surinkimo latakai, lietvamzdžiai iš
 cinkuotos plieno skardos, dengtos plastizoliu.

Kval. Atestato Nr.	Individuali veikla Mob.tel Nr.: +370 612 43953			Objektas/Adresas 2 SANDELIŲ, SKERDYKLOS IR GARAŽO Vilkaviškio r. sav., Kybartai, J. Basanavičiaus g. 123 REKONSTRAVIMO PROJEKTAS. SKERDYKLOS IR GARAŽO PASKIRTIES KEITIMAS		
A 2179	PV, PDV	S. Kindurytė		2022	Brėžinys	Laida
					SANDELIO Unik. Nr.: 3993-2001-4028	
					STOGO PLANAS M1:100	
stadija	Statytojas			Žymuo	Lapas	Lapų
PP	R. A. I. A.			PP_2022-08-01-SA-BR-17	17	32



-  *STOGO DANGA - SKARDA (aliuminio spalva)*
-  *FASADŲ APDAILA - SKARDA (aliuminio spalva)*
-  *COKOLIO APDAILA - STRUKTŪRINIS TINKAS RAL 7024*

<i>Kval. Atestato Nr.</i>	<i>Individuali veikla</i> <i>Mob.tel Nr.: +370 612 43953</i>			<i>Objektas/Adresas</i> <i>2 SANDĖLIŲ, SKERDYKLOS IR GARAŽO Vilkaviškio r. sav., Kybartai,</i> <i>J. Basanavičiaus g. 123 REKONSTRAVIMO PROJEKTAS.</i> <i>SKERDYKLOS IR GARAŽO PASKIRTIES KEITIMAS</i>		
<i>A 2179</i>	<i>PV,PDV</i>	<i>S.Kindurytė</i>		<i>2022</i>	<i>Brėžinys</i>	<i>Laida</i>
					<i>SANDĖLIO Unik. Nr.: 3993-2001-4028</i> <i>FASADAS M1:100</i>	
<i>stadija</i>	<i>Statytojas</i>			<i>Žymuo</i>	<i>Lapas</i>	<i>Lapų</i>
<i>PP</i>	<i>R. A. I. A.</i>			<i>PP_2022-08-01-SA-BR-18</i>	<i>18</i>	<i>32</i>

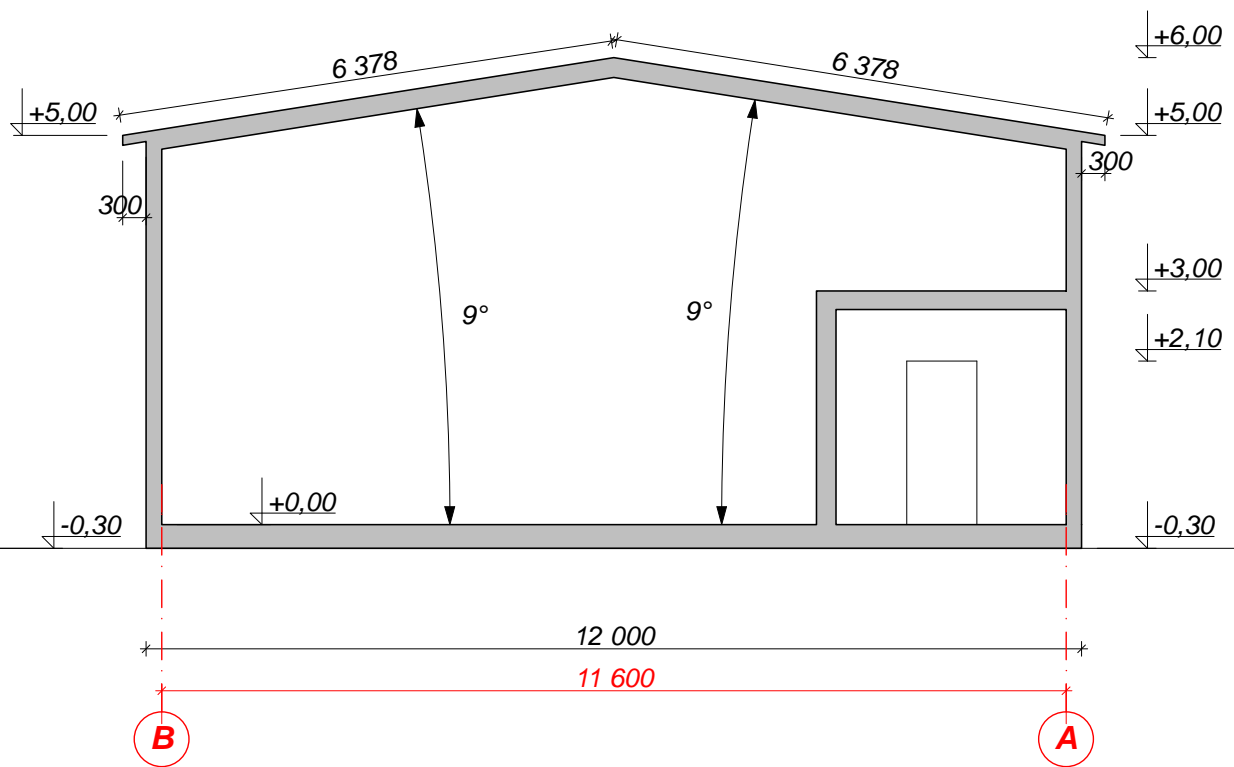

<i>Kval. Atestato Nr.</i>	<i>Individuali veikla</i> Mob.tel Nr.: +370 612 43953				Objektas/Adresas 2 SANDĖLIŲ, SKERDYKLOS IR GARAŽO Vilkaviškio r. sav., Kybartai, J. Basanavičiaus g. 123 REKONSTRAVIMO PROJEKTAS. SKERDYKLOS IR GARAŽO PASKIRTIES KEITIMAS		
A 2179	PV,PDV	S.Kindurytė		2022	Brėžinys SANDĖLIO Unik. Nr.: 3993-2001-4046 ARCHITEKTŪRINIS PJŪVIS C-C M1:100		Laida 0
stadija	Statytojas				Žymuo		Lapas
PP	R. A. I. A.				PP_2022-08-01-SA-BR-22		Lapų 22 32

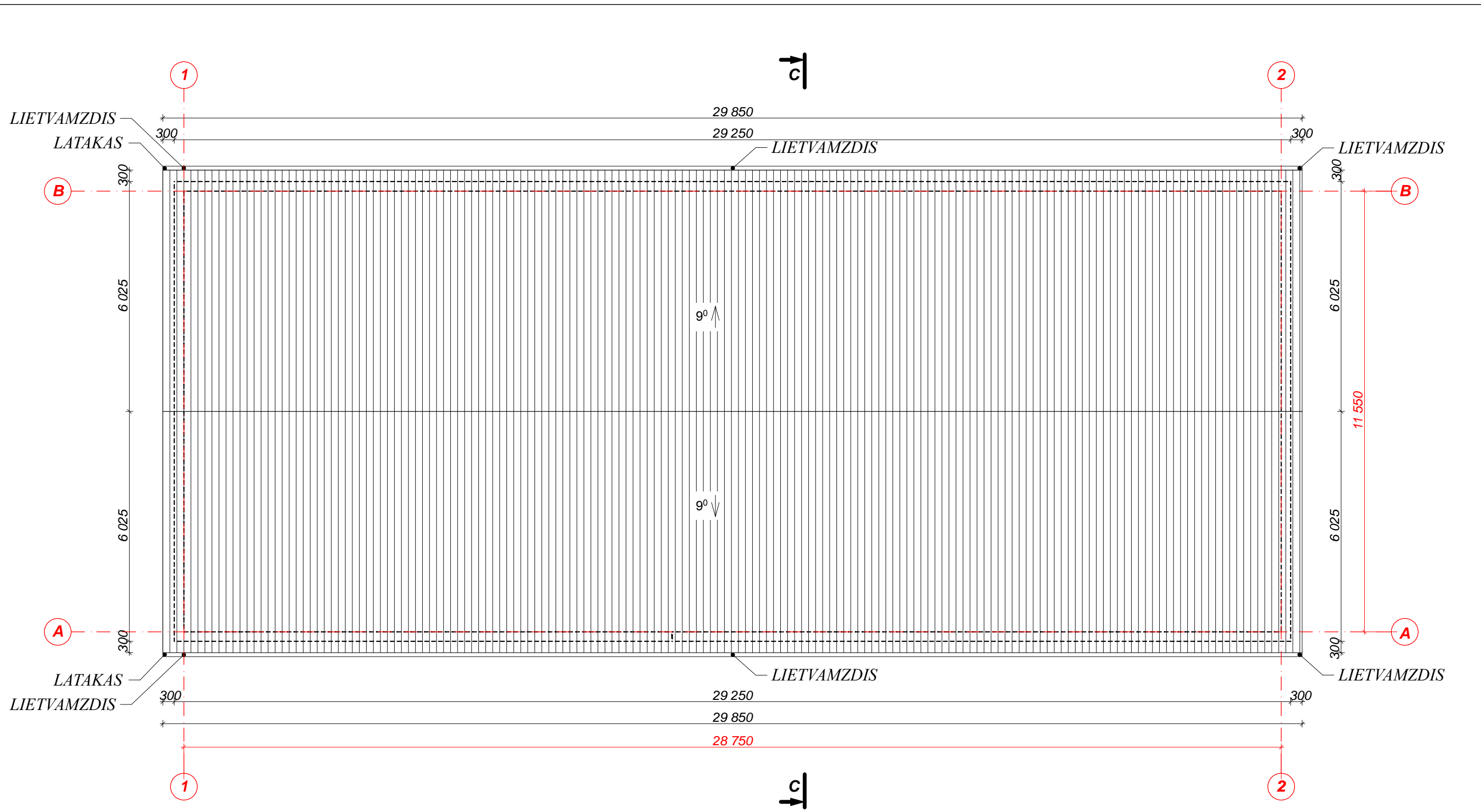

PASTABOS:

Stogo plotas - apie 380 m² (trapecinė skarda).
 Lietaus surinkimo latakai, lietvamzdžiai iš
 cinkuotos plieno skardos, dengtos plastizoliu.

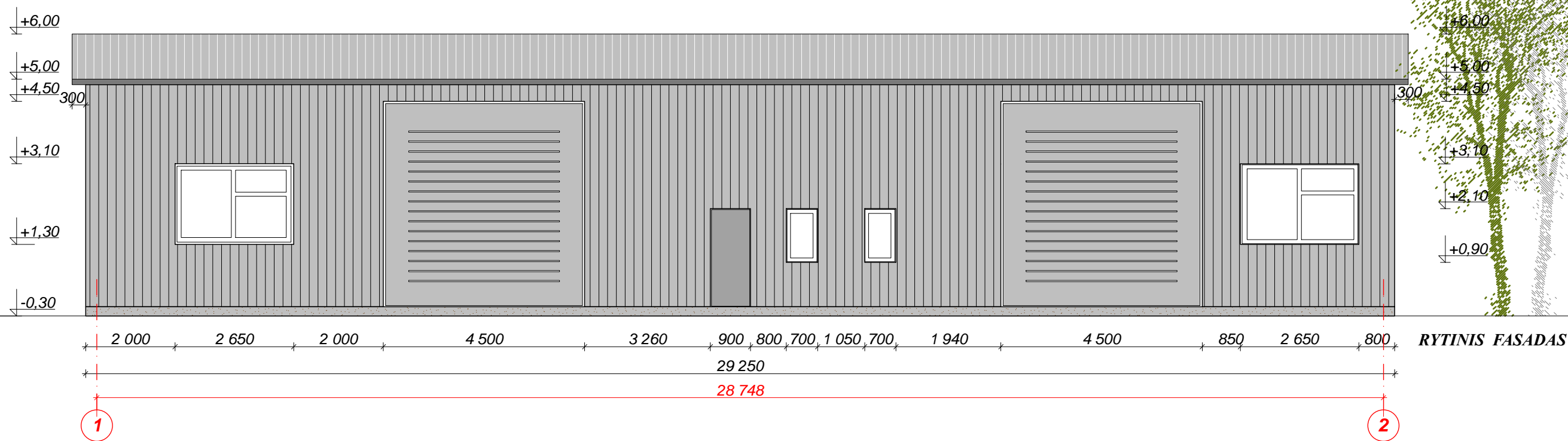

Kval. Atestato Nr.	Individuali veikla Mob.tel Nr.: +370 612 43953			Objektas/Adresas 2 SANDĖLIŲ, SKERDYKLOS IR GARAŽO Vilkaviškio r. sav., Kybartai, J. Basanavičiaus g. 123 REKONSTRAVIMO PROJEKTAS. SKERDYKLOS IR GARAŽO PASKIRTIES KEITIMAS		
A 2179	PV, PDI	S. Kindurytė	2022	Brėžinys SANDĖLIO Unik. Nr.: 3993-2001-4046 STOGO PLANAS M1:100		Laida 0
stadija	Statytojas			Žymuo	Lapas	Lapų
PP	R. A. I. A.			PP_2022-08-01-SA-BR-23	23	32

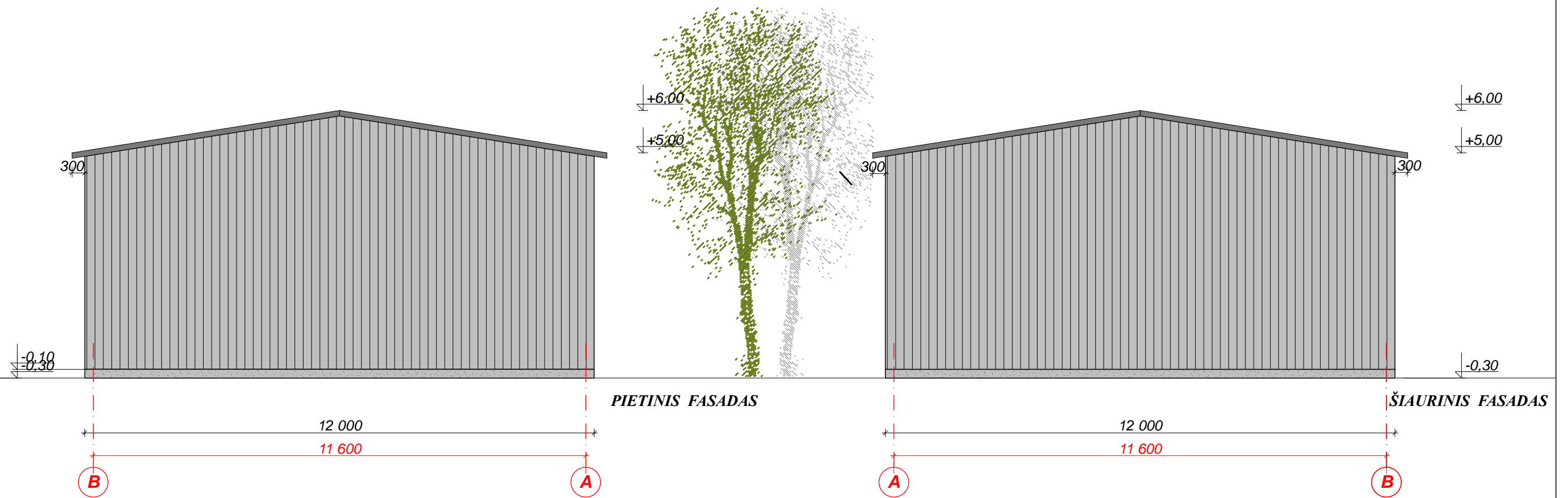

- STOGO DANGA - SKARDA (aliuminio spalva)*
- FASADŲ APDAILA - SKARDA (aliuminio spalva)*
- COKOLIO APDAILA - STRUKTŪRINIS TINKAS RAL 7024*

<i>Kval. Atestato Nr.</i>	<i>Individuali veikla</i> <i>Mob.tel Nr.: +370 612 43953</i>				Objektas/Adresas 2 SANDĖLIŲ, SKERDYKLOS IR GARAŽO Vilkaviškio r. sav., Kybartai, J. Basanavičiaus g. 123 REKONSTRAVIMO PROJEKTAS. SKERDYKLOS IR GARAŽO PASKIRTIES KEITIMAS		
A 2179	PV, PDI	S. Kindurytė		2022	SANDĖLIO Unik. Nr.: 3993-2001-4046 FASADAS M1:100		Laida 0
stadija	Statytojas				Žymuo	Lapas	Lapų
PP	<i>R. A. I. A.</i>				<i>PP_2022-08-01-SA-BR-24</i>	24	32



-  *STOGO DANGA - SKARDA (aliuminio spalva)*
-  *FASADŲ APDAILA - SKARDA (aliuminio spalva)*
-  *COKOLIO APDAILA - STRUKTŪRINIS TINKAS RAL 7024*

<i>Kval. Atestato Nr.</i>	<i>Individuali veikla</i> <i>Mob.tel Nr.: +370 612 43953</i>			<i>Objektas/Adresas</i> <i>2 SANDĖLIŲ, SKERDYKLOS IR GARAŽO Vilkaviškio r. sav., Kybartai,</i> <i>J. Basanavičiaus g. 123 REKONSTRAVIMO PROJEKTAS.</i> <i>SKERDYKLOS IR GARAŽO PASKIRTIES KEITIMAS</i>		
<i>A 2179</i>	<i>PV,PDV</i>	<i>S.Kindurytė</i>		<i>2022</i>	<i>Brėžinys</i> <i>SANDĖLIO Unik. Nr.: 3993-2001-4046</i> <i>FASADAI M1:100</i>	
<i>stadija</i>	<i>Statytojas</i>			<i>Žymuo</i>	<i>Lapas</i>	<i>Lapų</i>
<i>PP</i>	<i>R. A. I. A.</i>			<i>PP_2022-08-01-SA-BR-25</i>	<i>25</i>	<i>32</i>

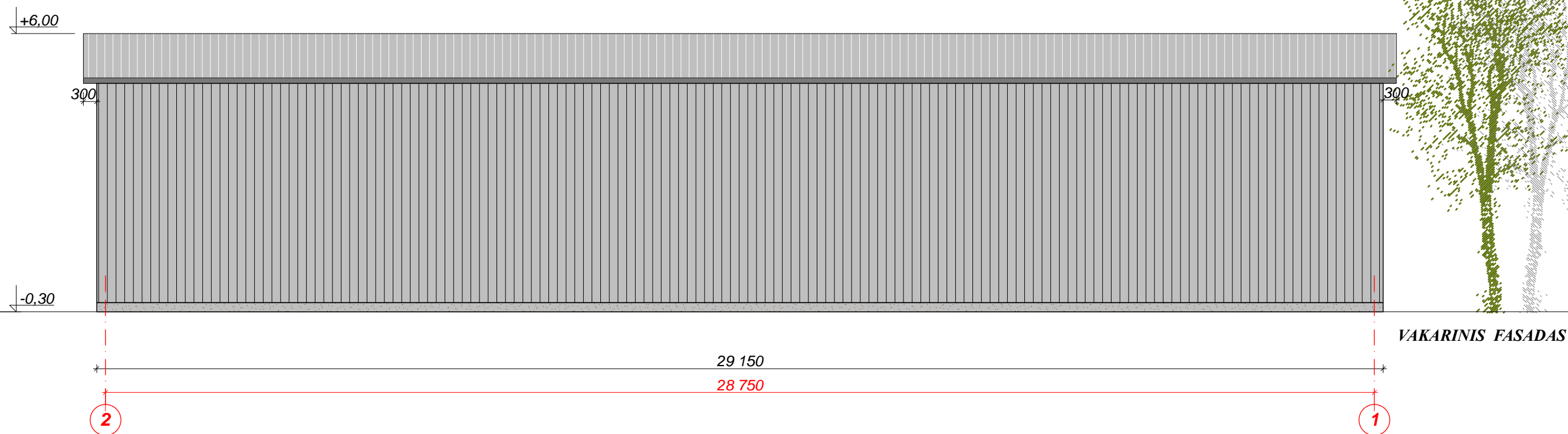

- STOGO DANGA - SKARDA (aliuminio spalva)*
- FASADŲ APDAILA - SKARDA (aliuminio spalva)*
- COKOLIO APDAILA - STRUKTŪRINIS TINKAS RAL 7024*

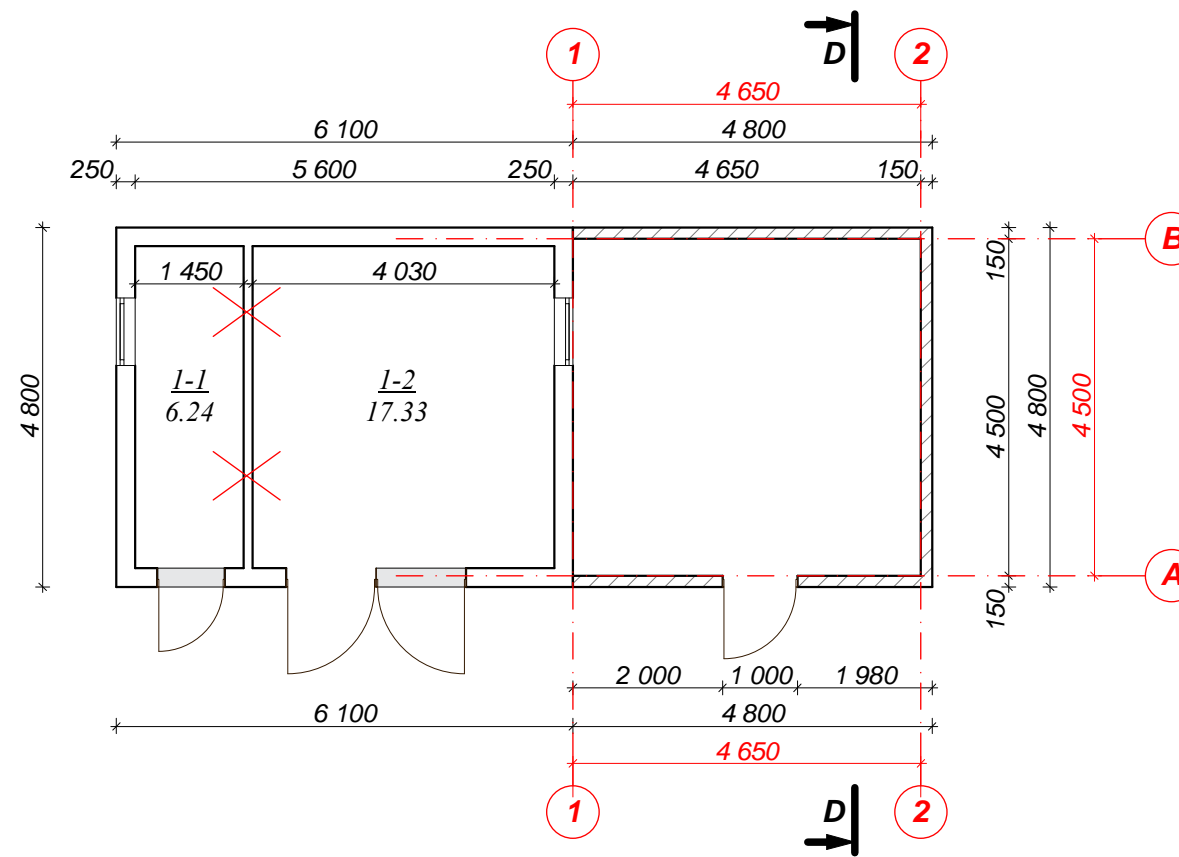

<i>Kval. Atestato Nr.</i>	<i>Individuali veikla</i> <i>Mob.tel Nr.: +370 612 43953</i>				Objektas/Adresas <i>2 SANDĖLIŲ, SKERDYKLOS IR GARAŽO Vilkiškio r. sav., Kybartai, J. Basanavičiaus g. 123 REKONSTRAVIMO PROJEKTAS. SKERDYKLOS IR GARAŽO PASKIRTIES KEITIMAS</i>		
<i>A 2179</i>	<i>PV,PDV</i>	<i>S.Kindurytė</i>		<i>2022</i>	SANDĖLIO Unik. Nr.: 3993-2001-4046 FASADAS M1:100		Laida 0
<i>stadija</i>	Statytojas				Žymuo	Lapas	Lapų
<i>PP</i>	<i>R. A. I. A.</i>				<i>PP_2022-08-01-SA-BR-26</i>	26	32



PATALPŲ EKSPLIKACIJA:

Nr. plane	Patalpos pavadinimas	Plotas
1-1	GARAŽAS	6,24 m ²
1-2	GARAŽAS	17,33 m ²
VISO I AUKŠTO :		23,57 m²

SUTARTINIAI ŽYMĖJIMAI:

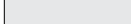
-  ESAMA SIENA: plytų mūras
-  PROJEKTUOJAMA SIENA: medinis karkasas su skardos apdaila
-  GRIAUNAMA
-  UŽMŪRYTA

Kval. Atestato Nr.	Individuali veikla Mob.tel Nr.: +370 612 43953				Objektas/Adresas 2 SANDĖLIŲ, SKERDYKLOS IR GARAŽO Vilkaviškio r. sav., Kybartai, J. Basanavičiaus g. 123 REKONSTRAVIMO PROJEKTAS. SKERDYKLOS IR GARAŽO PASKIRTIES KEITIMAS		
A 2179	PV,PDV	S.Kindurytė		2022	Brėžinys GARAŽO Unik. Nr.: 3993-2001-4060 REKONSTRAVIMO PLANAS M1:100		Laida 0
stadija	Statytojas				Žymuo		Lapas
PP	R. A. I. A.				PP_2022-08-01-SA-BR-27		Lapų 27 / 32

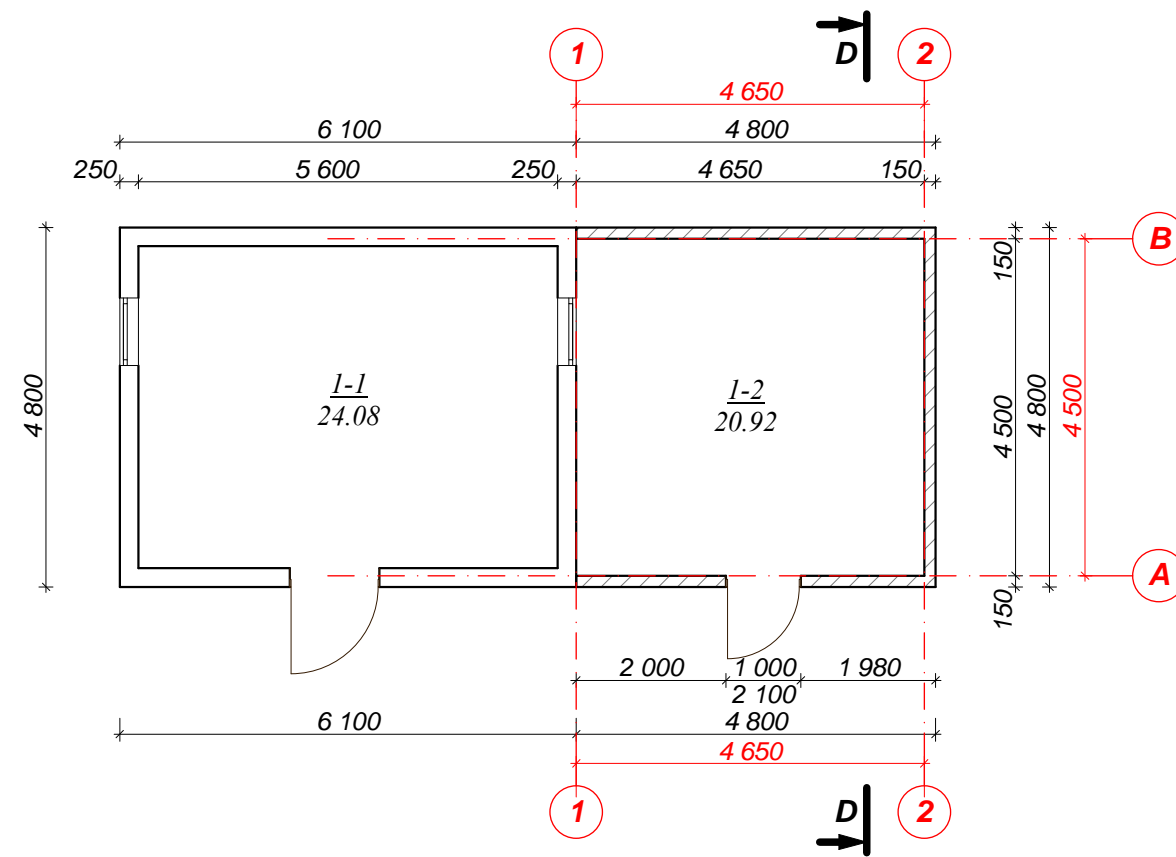

PATALPŲ EKSPLIKACIJA:

Nr. plane	Patalpos pavadinimas	Plotas
1-1	SANDĖLIS	24,08 m ²
1-2	SANDĖLIS	20,92 m ²
VISO I AUKŠTO :		45,00 m²

SUTARTINIAI ŽYMĖJIMAI:

- ESAMA SIENA: plytų mūras
- PROJEKTUOJAMA SIENA: medinis karkasas su skardos apdaila
- GRIAUNAMA
- UŽMŪRYTA

Kval. Atestato Nr.	Individuali veikla Mob.tel Nr.: +370 612 43953			Objektas/Adresas 2 SANDĖLIŲ, SKERDYKLOS IR GARAŽO Vilkaviškio r. sav., Kybartai, J. Basanavičiaus g. 123 REKONSTRAVIMO PROJEKTAS. SKERDYKLOS IR GARAŽO PASKIRTIES KEITIMAS		
A 2179	PV,PDV	S. Kindurytė	2022	Brėžinys GARAŽO Unik. Nr.: 3993-2001-4060 PLANAS PO REKONSTRAVIMO M1:100		Laida 0
stadija	Statytojas			Žymuo		Lapas
PP	R. A. I. A.			PP_2022-08-01-SA-BR-28		Lapų 28 / 32

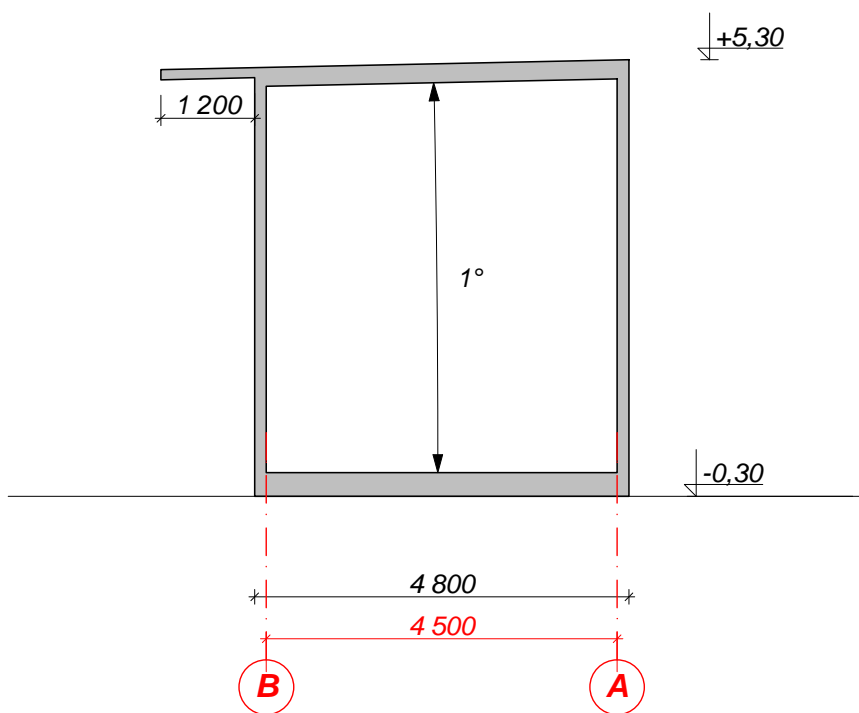

<i>Kval. Atestato Nr.</i>	<i>Individuali veikla</i> <i>Mob.tel Nr.: +370 612 43953</i>				Objektas/Adresas <i>2 SANDĖLIŲ, SKERDYKLOS IR GARAŽO Vilkaviškio r. sav., Kybartai,</i> <i>J. Basanavičiaus g. 123 REKONSTRAVIMO PROJEKTAS.</i> <i>SKERDYKLOS IR GARAŽO PASKIRTIES KEITIMAS</i>		
<i>A 2179</i>	<i>PV,PDV</i>	<i>S.Kindurytė</i>		<i>2022</i>	Brėžinys <i>GARAŽO Unik. Nr.: 3993-2001-4060</i> <i>ARCHITEKTŪRINIS PJŪVIS D-D M1:100</i>		Laida 0
<i>stadija</i>	Statytojas <i>R. A. I. A.</i>				Žymuo <i>PP_2022-08-01-SA-BR-29</i>		Lapas 29
<i>PP</i>							Lapų 32

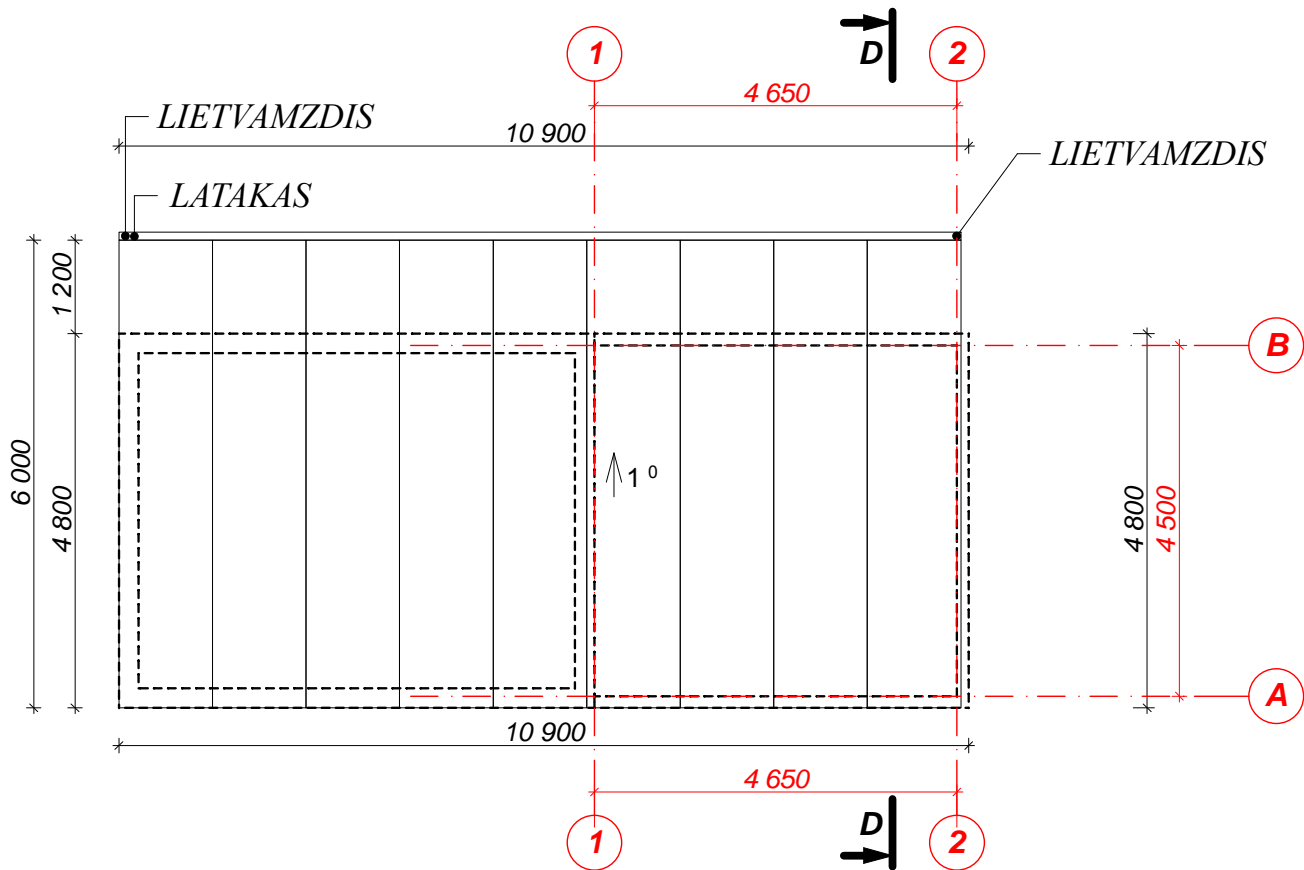

PASTABOS:

Stogo danga - ant perdangos plokščių prilydoma danga.

Stogo plotas - apie 65 m². Lietaus surinkimo latakai, lietvamzdžiai iš cinkuotos plieno skardos, dengtos plastizoliu.

Kval. Atestato Nr.	Individuali veikla Mob.tel Nr.: +370 612 43953				Objektas/Adresas 2 SANDĖLIŲ, SKERDYKLOS IR GARAŽO Vilkaviškio r. sav., Kybartai, J. Basanavičiaus g. 123 REKONSTRAVIMO PROJEKTAS. SKERDYKLOS IR GARAŽO PASKIRTIES KEITIMAS		
A 2179	PV,PDV	S.Kindurytė		2022	Brėžinys	GARAŽO Unik. Nr.: 3993-2001-4060 STOGO PLANAS M1:100	Laida
							0
stadija	Statytojas				Žymuo	Lapas	Lapų
PP	R. A. I. A.				PP_2022-08-01-SA-BR-30	30	32

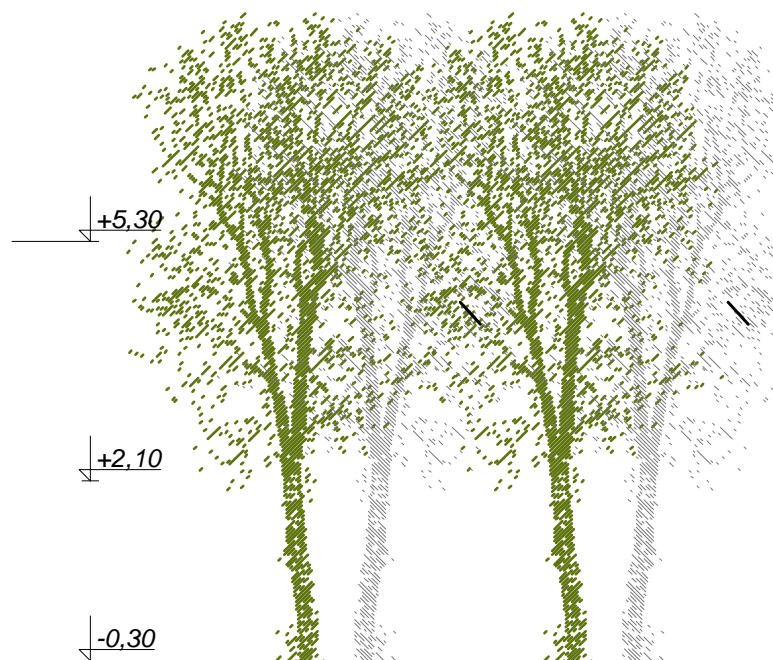
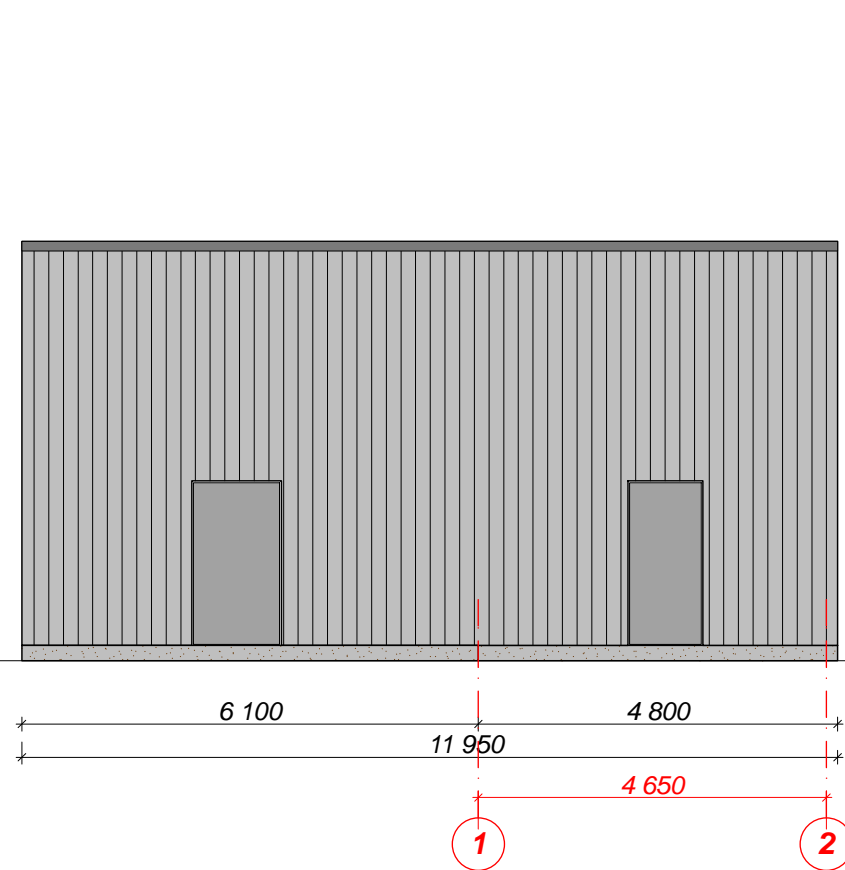

RYTINIS FASADAS

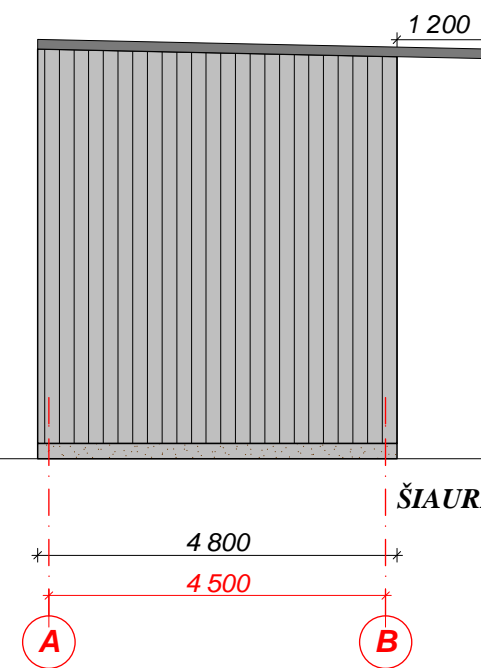

ŠIAURINIS FASADAS

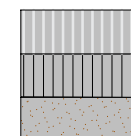





STOGO DANGA - SKARDA (aliuminio spalva)

FASADŲ APDAILA - SKARDA (aliuminio spalva)

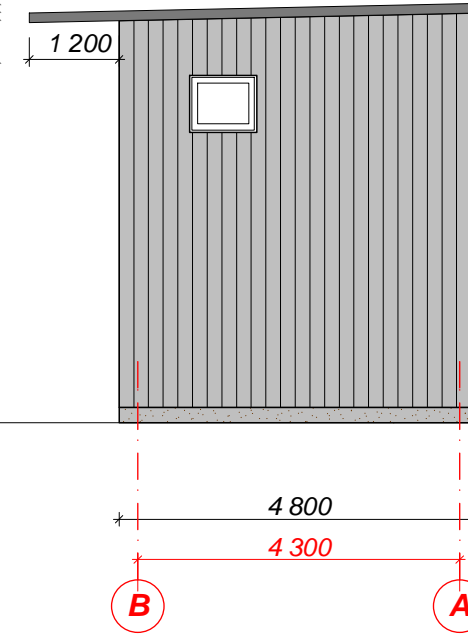
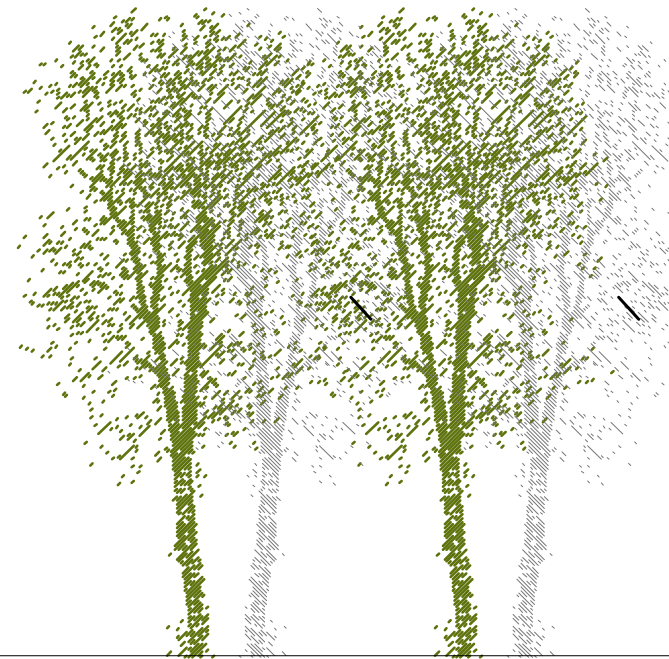
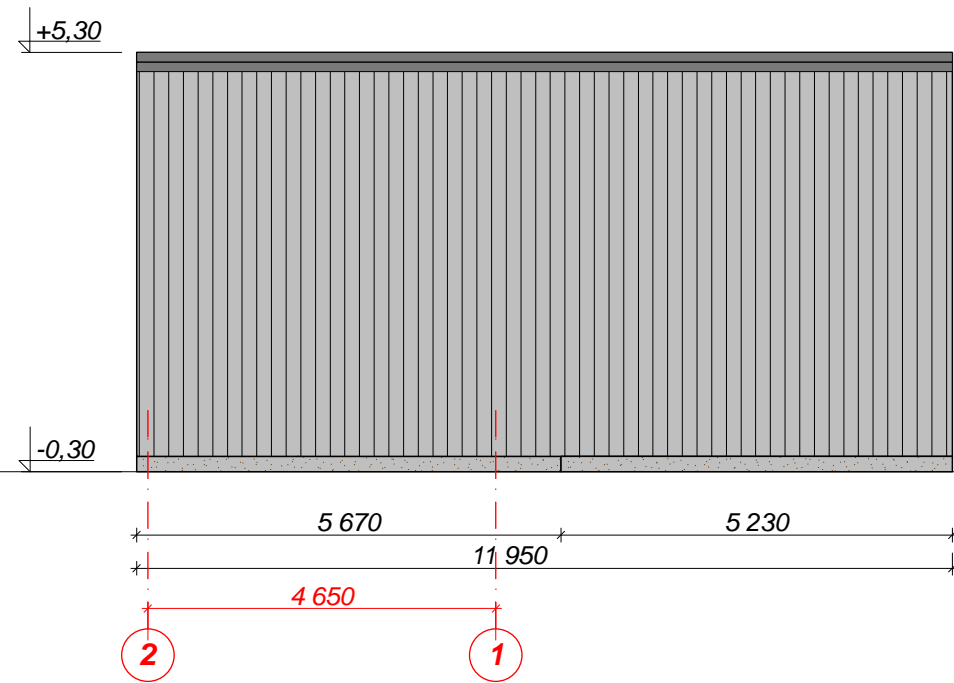
COKOLIO APDAILA - STRUKTŪRINIS TINKAS RAL 7024

Kval. Atestato Nr.	Individuali veikla Mob.tel Nr.: +370 612 43953				Objektas/Adresas 2 SANDĖLIŲ, SKERDYKLOS IR GARAŽO Vilkaviškio r. sav., Kybartai, J. Basanavičiaus g. 123 REKONSTRAVIMO PROJEKTAS. SKERDYKLOS IR GARAŽO PASKIRTIES KEITIMAS		
A 2179	PV,PDV	S.Kindurytė		2022	Brėžinys GARAŽO Unik. Nr.: 3993-2001-4060 FASADAI M1:100		Laida 0
stadija	Statytojas				Žymuo		Lapas
PP	R. A. I. A.				PP_2022-08-01-SA-BR-31		31 / 32



-  *STOGO DANGA - SKARDA (aliuminio spalva)*
-  *FASADŲ APDAILA - SKARDA (aliuminio spalva)*
-  *COKOLIO APDAILA - STRUKTŪRINIS TINKAS RAL 7024*

<i>Kval. Atestato Nr.</i>	<i>Individuali veikla</i> <i>Mob.tel Nr.: +370 612 43953</i>			<i>Objektas/Adresas</i> <i>2 SANDĖLIŲ, SKERDYKLOS IR GARAŽO Vilkaviškio r. sav., Kybartai,</i> <i>J. Basanavičiaus g. 123 REKONSTRAVIMO PROJEKTAS.</i> <i>SKERDYKLOS IR GARAŽO PASKIRTIES KEITIMAS</i>	
<i>A 2179</i>	<i>PV,PDV</i>	<i>S.Kindurytė</i>		<i>2022</i>	<i>Brėžinys</i> <i>GARAŽO Unik. Nr.: 3993-2001-4060</i> <i>FASADAI M1:100</i>
<i>stadija</i>	<i>Statytojas</i>			<i>Žymuo</i>	<i>Lapas</i>
<i>PP</i>	<i>R. A. I. A.</i>			<i>PP_2022-08-01-SA-BR-32</i>	<i>Lapų</i> 0 32