

VAIDOTAS KALUŠKEVIČIUS

I V P NR. 704073

TEL. 8 684 90569, EL.P. INFO@ARCHOO.LT

<u>PROJEKTO PAVADINIMAS:</u>	<u>DVIBUČIO GYVENAMOJO NAMO,</u> <u>PALANGA, ŠVIESOS G. 12</u> <u>STATYBOS PROJEKTAS</u>
<u>ADRESAS:</u>	<u>PALANGA, ŠVIESOS G. 12</u> <u>SKLYPO KAD. NR. 2501/0016:63, UNIK. NR. 2501-0016-0063</u>
<u>ETAPAS:</u>	<u>PROJEKTINIAI PASIŪLYMAI PP</u>
<u>LADA:</u>	<u>0</u>
<u>PROJEKTO NUMERIS:</u>	<u>VK-2023/02/02-PP</u>
<u>PROJEKTO DALIS:</u>	<u>BENDROJI DALIS</u>

PROJEKTO VADOVAS PV A2055 VAIDOTAS KALUŠKEVIČIUS



NPD PDV A0576 JUSTINA PADVARSKAITĖ-VENSLOVIENĖ

.....

STATYTOJAS: P.S., G.K., J.K.

.....

Projekto bendrieji duomenys

TURINYS

Eil. Nr.	Laida	Žymuo	Dokumento pavadinimas	Psl.
1.	0	VK-2023/02/02-PP	TITULINIS LAPAS (N)	1
2.	0	VK-2023/02/02-PP	BD DALIES TURINYS	2
3.	0	VK-2023/02/02-PP	BENDRIEJI STATINIO RODIKLIAI (N)	3
4.	0	VK-2023/02/02-PP	BENDRASIS AIŠKINAMASIS RAŠTAS	4-6
10.	0	VK-2023/02/02-PP	SKLYPO PLANO BRĖŽINIAI	7-8
11.	0	VK-2023/02/02-PP	ARCHITEKTŪRINIAI BRĖŽINIAI	9-16
12.	0	VK-2023/02/02-PP	PROGRAMINĖS ĮRANGOS SARAŠAS	17

Projekto bendrieji duomenys

BENDRIEJI STATINIŲ RODIKLIAI

Nr.	Pavadinimas	Mato vnt.	Kiekis	Pastabos
1.	I. SKLYPAS			
	1.1. SKLYPO PLOTAS	ha	0.1805	
	1.2. SKLYPO UŽSTATYMO INTENSYVUMAS	%	15	
	1.3. SKLYPO UŽSTATYMO TANKUMAS	%	22	
	1.4. SKLYPO UŽSTATYMO PLOTAS	m ²	271.22	
2.	II. PASTATAI			
	2.1. GYVENAMASIS NAMAS			
	2.1.2. BENDRASIS PLOTAS:	m ²	397.12	
	2.1.2.1. GYVENAMASIS	m ²	263.08	
	2.1.2.2. (NEGYVENAMASIS) VERSLO	m ²	-	
	2.1.2.3. NAUDINGASIS	m ²	376.86	
	2.1.2.4. PAGALBINIS	m ²	134.04	
	2.1.2.5. RŪSIŲ (PUSRUSIŲ)	m ²	-	
	2.1.2.6. GARAŽŲ	m ²	-	
	2.1.2.7. PASTOGĖS PLOTAS (AUTOMOBILIŲ STOGINĖ)	m ²	-	
	2.1.3. PASTATO TŪRIS	m ³	~1248	
	2.1.4. AUKŠTŲ SKAIČIUS	vnt.	2+MANSARDA	
	2.1.5. PASTATO AUKŠTIS	m	10.95	
	2.1.6. ENERGINIO NAUDINGUMO KLASĖ		A++	
	2.1.7. PASTATO (PATALPŲ) AKUSTINIO KOMFORTO KLASĖ		C	
	2.1.8. PASTATO ATSPARUMAS UGNIAM		II	
3.	III. KITI STATINIAI			
	3.1. INŽINERINIAI TINKLAI / NESUDĖTINGI STATINIAI			
	3.1.1. VANDENTIEKIO TINKLAI	m	-	
	3.1.2. BUITINIAI NUOTEKŲ TINKLAI	m	-	
	3.1.4. LIETAUS NUOTEKŲ TINKLAI	m	-	

STATYTOJAS:P. S.

.....

G. K.

.....

J. K.

.....

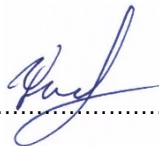
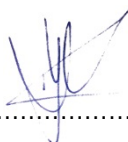
PROJEKTUOTOJASVAIDOTAS KALUŠKEVIČIUS
PV (A 2055).....
JUSTINA PADVARSKAITĖ-VENSLOVIENĖKPD (0576).....

BENDRASIS AIŠKINAMASIS RAŠTAS

Projekto bendrieji duomenys

PROJEKTUOJAMŲ PASTATŲ PAŽINTINIAI DUOMENYS

STATYTOJAS (UŽSAKOVAS)	P.S., G.K., J.K.
STATINIO PROJEKTO PAVADINIMAS	DVIBUČIO GYVENAMOJO NAMO, PALANGA, ŠVIOSOS G. 12 STATYBOS PROJEKTAS
STATYBOS (STATINIO VIETA) ADRESAS	PALANGA, ŠVIOSOS G. 12 SKLYPO KAD. NR. 2501/0016:63, UNIK. NR. 2501-0016-0063
STATINIO KATEGORIJA	NEYPATINGAS
STATYBOS RŪŠIS	NAUJA STATYBA
STADIJA	TDP
PROJEKTO RENGIMO PAGRINDAS	STATYTOJŲ PAGEIDAVIMAI, PATEIKTI DOKUMENTAI, TEISĖS AKTAI
PROJEKTUOTOJAS	VAIDOTAS KALUŠKEVIČIUS INDIVIDUALIOS VEIKLOS PAŽYMOS NR. 704073 TEL. 8 684 90569, EL.P. INFO@ARCHOO.LT
PV 2055	VAIDOTAS KALUŠKEVIČIUS
NPD PDV A0576	JUSTINA PADVARSKAITĖ-VENSLOVIENĖ

Situacijos schema

ŽEMĖS SKLYPO SPRENDINIAI

Žemės sklypas. 0.1805ha registruotas Nekilnojamojo turto registre.
Registro Nr. 25/4095, unikalus Nr. 2501-0016-0063, kadastrinis Nr. 2501/0016:63 Palangosk.v.

Žemės sklypo pagrindinė naudojimo paskirtis. Gyvenamosios teritorijos

Žemės sklypo naudojimo būdas. Mažaaukščių gyvenamųjų namų statybos

Žemės reljefas. Apylygis. Altitudė svyruoja 1.00 -1.40. Užstatymo vietoje 1.05 -1.20

Sklype esantys statiniai. Sklypas neužstatytas.

Inžineriniai tinklai. Sklype inžinerinių tinkle nėra.

Sklype esantys želdiniai. Sklypas apželdintas žole. Saugotinių medžių nėra.

Klimato sąlygos, vėjo kryptis ir stiprumas. Klimatas pereinamasis, vidutinė metinė temperatūra yra +6,1°C.

Šilčiausias - liepos mėnuo, kai vidutinė temperatūra siekia apie +17,3°C.

Vidutinis kritulių kiekis – 664 milimetrai. Vyrauja pietvakarių krypties silpni vėjai.

Stipriausi vėjai būna lapkričio, gruodžio ir sausio mėnesiais. Pasitaiko karštų vasaros dienų, kai temperatūra viršija +30°C. Retai žiemomis, nakties temperatūra nukrenta iki -30°C.

Sanitarinė ir ekologinė situacija. Sklypo sanitarinė ir ekologinė situacija yra normali.

Sklype nėra susikaupusių šiukšlių ar aplinkai kenksmingų medžiagų.

Sklype ir aplinkinėje teritorijoje nėra taršos ar triukšmo šaltinių, gamybinių objektų.

Gretimybės, esama situacija. Sklypas kuriame projektuojamas pastatas šiuo metu nėra užstatytas. Šiaurinė sklypo pusėje ~15m nuo sklypo ribos yra Šviesos g. Rytinė ir pietinė sklypo ribos ribojas su gyvenamosios paskirtis sklypais. Sklypai neužstatyti. Iš vakarinė pusės - Žaibo g.

Sklypo plano sprendiniai, statinių išdėstymas sklype, funkcinis ryšys. Į sklypą įvažiavimas projektuojamas iš šiaurinės pusės - Šviesos gatvės. Prie pastato numatoma 4 vietų automobilių parkavimo aikštelė. Dvibutis namas statomas 4.75 nuo šiaurinės, ~ 11m nuo pietinės ~ 12.5m rytinės ir ~15m nuo vakarinės sklypo ribos.

Teritorijos vertikalinis planavimas. Didžiausias tvarkomo sklypo peraukštėjimas vietoje kur stovės pastatas apie 0,15m.

Sklypo vertikalus suplanavimas atliekamas atsižvelgiant į esamą gatvę, sklypo reljefą ir gretimybės.

Projektuojami nuolydžiai pritaikyti prie esamo paviršiaus ypatybių. Visų sklypo kraštinių perimetru reljefo aukščiai paliekami esamo lygio, aukščių perkirčių santykiyje su gretimais sklypais nėra.

Teritorijos apželdinimas, dangos, aplinkos tvarkos sprendiniai. Sklype planuojamų įvažų, takų, aikštelių danga: betoninės trinkelės. Aikštelė automobiliams – sustiprinta trinkelių danga. Išsaugomos sklypo žaliosios dangos, suardyta veja atsėjama, dangos – atstatomos. Apželdinimo projektas rengiamas atskirai. Dangos parinktos pagal KPT SDK 07 „Kelių standartizuotų dangų konstrukcijų projektavimo taisyklės“ ir pagal KTR 1.01:2008 "Automobilių keliai" statybos techninį reglamentą. Pagal šiuose reglamentuose išdėstytus reikalavimus: Likusią sklypo teritoriją numatoma apželdinti veja. Dekoratyvūs medžiai ir želdiniai sodinami pagal statytojo pageidavimus.

ARCHITEKTŪRINIAI SPRENDINIAI

Statinio architektūriniai sprendiniai

Dvibutis gyvenamasis namas projektuojamas dviejų aukštų su mansarda. Mansarda panaudojama dėl dvišlaitio stogo ir atsirandančio laisvo ploto. Mansardiniam aukšte projektuojamas nedidelis balkonas.

Pastatas formuojama iš dviejų aukštesnių tarpusavį perstumtų dominuojančių tūrių, sukuriant lengvumo įspūdį. Sukuriamos rytinė-pietinė, pietinė – vakarinė, erdvės. Patalpų sudėtis, jų matmenys ir išdėstymas nustatytas pagal Užsakovo techninę užduotį, atsižvelgiant į higieninius, patalpų insoliacijos reikalavimus, pastato vieta sklype ir pasaulio šalių atžvilgiu. Patalpų aukščiai iki lubų 2.75m.

Įėjimai į namą iš šiaurinės pusės, papildomi išėjimai per vitrinas. Į lauko sandėliukus patekimas iš lauko - iš pietinės dalies.

Patalpų išplanavimas

Nr.	B1	m ²	Nr.	B2	m ²
B1.1	Tamburas	3.72	B2.1	Tamburas	3.72
B1.2	Svetainė	34.94	B2.2	Svetainė	34.94
B1.3	Virtuvė	15.28	B2.3	Virtuvė	15.28
B1.4	Valgomasis	12.79	B2.4	Valgomasis	12.79
B1.5	Viruvės sandėliukas	5.52	B2.5	Viruvės sandėliukas	5.52
B1.6	Wc	2.07	B2.6	Wc	2.07
B1.7	Tech. patalpa	6.97	B2.7	Tech. patalpa	6.97
B1.8	Drabužinė	11.10	B2.8	Drabužinė	11.10
B1.9	Lauko sandėliukas	10.13	B2.9	Lauko sandėliukas	10.13
I Aukštas		102.52	I Aukštas		102.52
B1.10	Holas/koridorius	14.78	B2.10	Holas/koridorius	14.78
B1.11	Kambarys	13.86	B2.11	Kambarys	13.86
B1.12	Kambarys	13.01	B2.12	Kambarys	13.01
B1.13	Kambarys	13.01	B2.13	Kambarys	13.01
B1.14	Kambarys	12.57	B2.14	Kambarys	12.57
B1.15	Wc/Dušas	5.48	B2.15	Wc/Dušas	5.48
B1.16	Buitinė patalpa/sandėliukas	3.92	B2.16	Buitinė patalpa/sandėliukas	3.92
II Aukštas		75.63	II Aukštas		75.63
B1.17	Holas/koridorius	3.20	B2.17	Holas/koridorius	3.20
B1.18	Kambarys	16.24	B2.18	Kambarys	16.24
Mansarda		20.41	Mansarda		20.41
Buto plotas		198.56	Buto plotas		198.56
Bendras dvibučio namo plotas					397.12

Pastato struktūra, apdaila

Sienos. mūras 200mm. Pertvaros 120mm mūro. Vidinių patalpų sienų paviršiai tinkuojami, glaistomi, dažomi.

Fasadai. Šiaurinis, pietinis – dekoratyvins, ažūrinis medžio fasadas su aliuzija į meždio šakas.

(SA. Dalis fasadai, planai). Visi apskardinimai (palangės, parapetai, dažyti tamsiai pilk spalva spalva. Ral nurodyta SA dalyje fasadai).

Cokolis. Drėgmei atsparus tinkas

Lubos. Gkp pakabinamos.

Grindys. Ant perdangos arba grunto paviršiaus visi pasluoksniai numatyti brėžiniuose. San. mazguose, klojamos akmens masės plytelės. Prieš klojant plyteles, grindis būtina ištepti teptine hidroizoliacija. Kitose patalpose dedamos medžio grindys.

Stogas. Dvišlaitis, konstrukcija medinė. Stogo danga – skardinė – ruukki Hyggge modulinė stogo danga.

Vandens surinkimas – išorinė lietaus surinkimo sistema.

Topografinis planas M 1:500

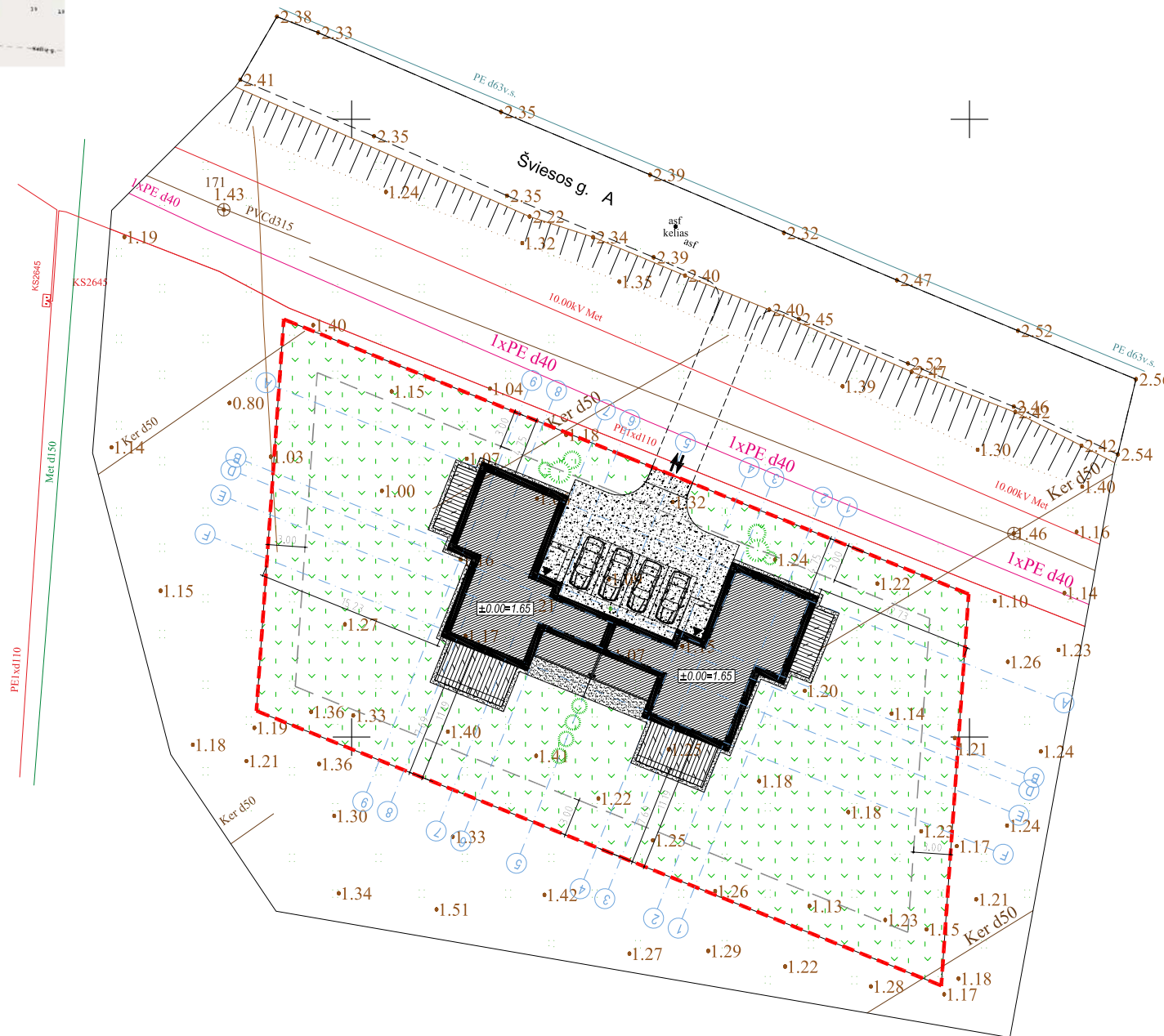
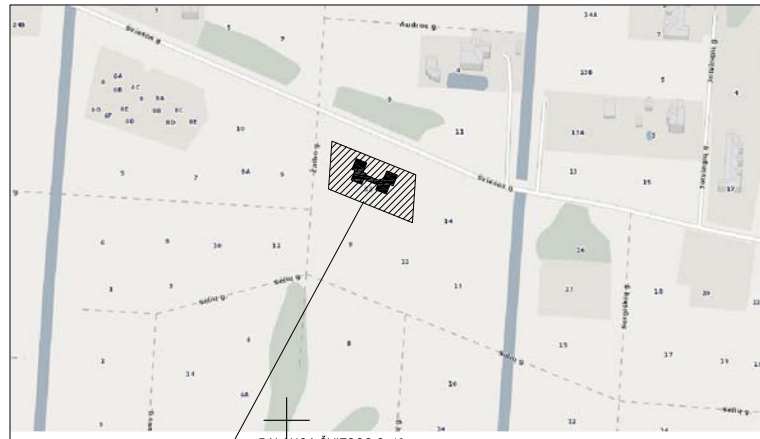
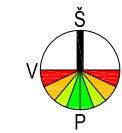

BENDRIEJI STATINIO RODIKLIAI

Nr.	Pavadinimas	mato vnt.	kiekis	
1.	SKLYPAS			
	1.1. Sklypo plotas	ha	0.1805	
	1.2. Sklypo užstatymo intensyvumas	%	15	
	1.3. Sklypo užstatymo tankumas	%	22	
2.	PASTATAI			
	2.1. Gyvenamasis namas			
	2.1.2. Bendrasis plotas:	m ²	397.12	
	2.1.2.1. Gyvenamasis plotas	m ²	263.08	
	2.1.2.2. (negyvenamasis) verslo		-	
	2.1.2.3. Naudingas plotas	m ²	376.86	
	2.1.2.4. Pagalbinis	m ²	134.04	
	2.1.2.5. Rūsių (pusrūsių)		-	
	2.1.2.6. Garažų	m ²	-	
	2.1.2.7. Pastogės plotas (automobilių stoginė)	m ²	-	
	2.1.3. Pastato tūris	m ³	~1248	
	2.1.4. Aukštų skaičius	vnt.	2+MANSARDA	
	2.1.5. Pastato aukštis	m	10.95	
	2.1.6. Energetinio naudingumo klasė		A++	
	2.1.7. Pastato (patalpu) akustinio komforto klasė		C	
	2.1.8. Pastato atsparumas ugniai		II	
	3.	KITI STATINIAI		
		3.1. Inžineriniai tinklai:		
3.1.1. Vandentiekio tinklai (ITS planas)		m ²	-	
3.1.2. Nuotekų tinklai (ITS planas)		m ²	-	
3.1.3. Lietaus nuotekų tinklai (ITS planas)	m ²	-		

SUTARTINIAI SKLYPO ŽYMĖJIMAI

Pavadinimas	kiekis	žymėjimas
Sklypo ribos		---
Užstatymo ribos		---
Įvažiavimas į sklypą		↔
Proj. gyvenamasis dvibutis namas		▨
Įėjimai į pastatą		◀
Nuogrinda	~20m ²	▨
Lauko danga	~130m ²	▨
Automobilių parkavimo vietos	(4vnt)	▨
Sklypo apželdinimas veja	50% >	▨
Dekoratyvinės pušelės		○
Tujos		○

Pastabos:

1. Taškai nurodyti LKS-94 koordinacijų sistemoje.
2. Koordinatės nurodytos projektuojamų pastato ašių susikirtimo taškuose.
3. Matmenys duoti metrais, tikslinami statybos darbų eigoje pagal esamą situaciją.
4. Projektuojama altitudė ±0.00 sutampa su pirmo aukšto grindų lygiu.
5. Projektuojama tvora sklypo ribose. Tvorą numatoma metalinė, ažuiriškumas iš visų sklypo pusių neviršija leistinų normų, aukštis neviršija 2m.
6. Takeliai, nuogrindos, privažiavimai grindžiami betoninėmis trinkelėmis, likusi neužstatyta teritorija apželdinama veja.
7. Matmenys tikslinami statybos darbų eigoje.

0	2022-12	Statybos leidimui
Laida	Projekto išleidimo data	Laidos statusas. Keitimo priežastis (jei taikoma)
Kval. patv. dok.nr.	Projektuotojas VAIDOTAS KALUŠKEVIČIUS I V P NR. 704073 TEL. 8 684 90569, EL.P. INFO@ARCHOO.LT	Statinio projekto pavadinimas DVBUIČIO GYVENAMOJO NAMO, PALANGA, ŠVIESOS G. 12, STATYBOS PROJEKTAS. SKLYPO KAD. NR. 2501/0016:63, UNIK. NR. 2501-0016-0063
A 0555	PV/ARCH.	VAIDOTAS KALUŠKEVIČIUS
A 0576	NPD PDV	JUSTINA PADVARSKAITĖ-VENSLOVIENĖ
PP	Statytojas	P.S. / G.K. / J.K.
Dokumento pavadinimas		Laida
SKLYPO PLANAS M1:500		0
Dokumento žymuo		Lapas Lapų
VK-2023/02/02-TDP-PP-01		1 1

Topografinis planas M 1:500

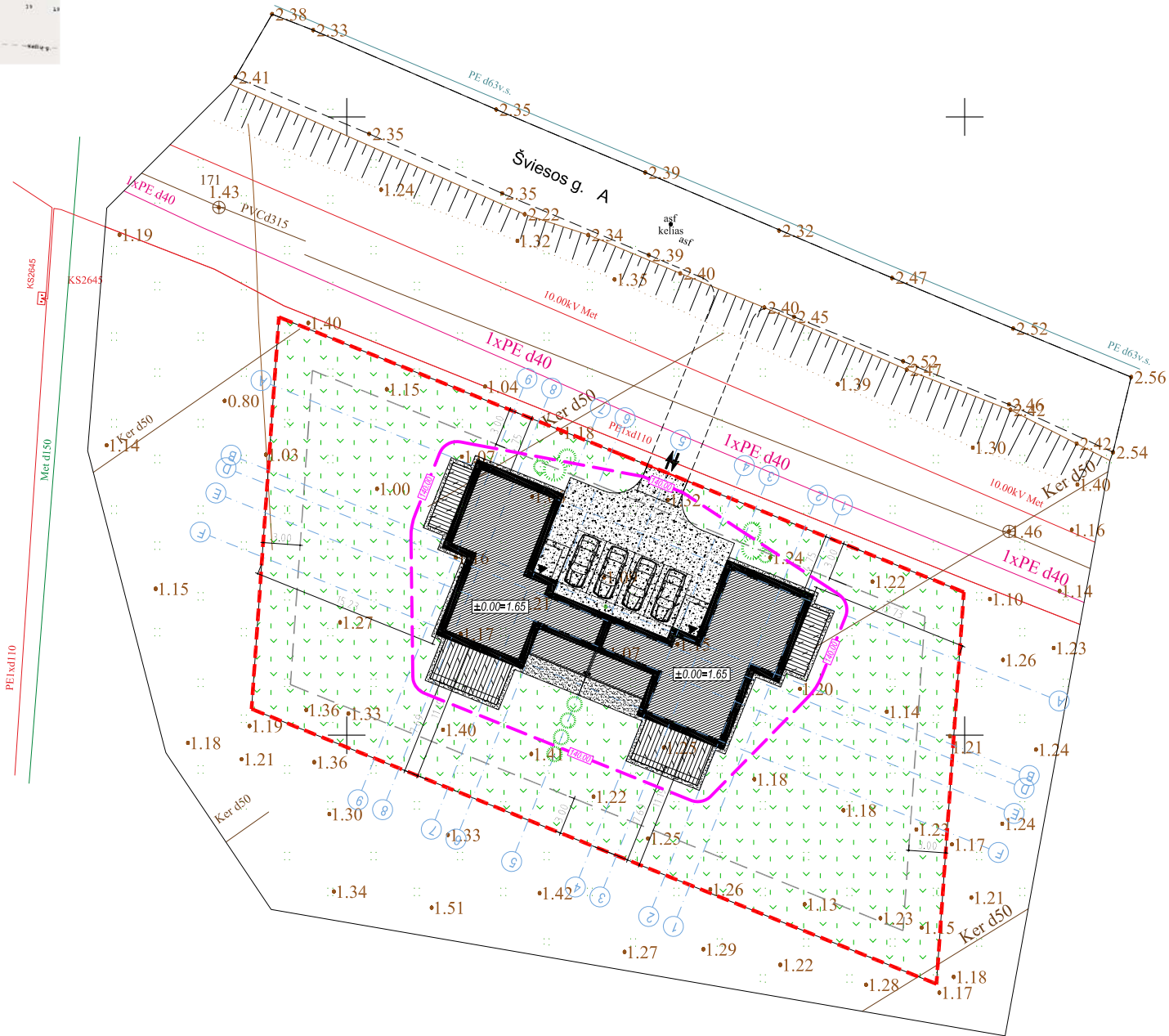
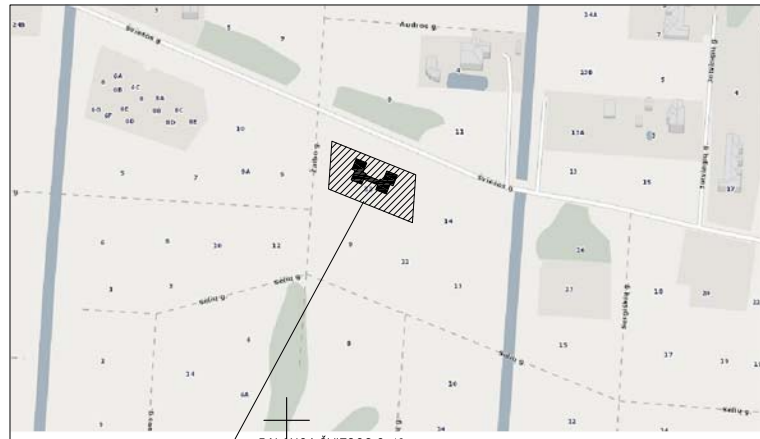
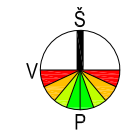

X=6211300.00
Y=318350.00

BENDRIEJI STATINIO RODIKLIAI

Nr.	Pavadinimas	mato vnt.	kiekis
1.	SKLYPAS		
	1.1.Sklypo plotas	ha	0.1805
	1.2.Sklypo užstatymo intensyvumas	%	15
	1.3.Sklypo užstatymo tankumas	%	22
2.	PASTATAI		
	2.1. Gyvenamasis namas		
	2.1.2. Bendrasis plotas:	m ²	397.12
	2.1.2.1.Gyvenamasis plotas	m ²	263.08
	2.1.2.2.(negyvenamasis) verslo		-
	2.1.2.3.Naudingas plotas	m ²	376.86
	2.1.2.4.Pagalbinis	m ²	134.04
	2.1.2.5.Rūsių (pusrūsių)		-
	2.1.2.6.Garažų	m ²	-
	2.1.2.7.Pastogės plotas (automobilių stoginė)	m ²	-
	2.1.3. Pastato tūris	m ³	~1248
	2.1.4. Aukštų skaičius	vnt.	2+MANSARDA
	2.1.5. Pastato aukštis	m	10.95
	2.1.6. Energetinio naudingumo klasė		A++
2.1.7. Pastato (patalpu) akustinio komforto klasė		C	
2.1.8. Pastato atsparumas ugniai		II	
3.	KITI STATINIAI		
	3.1. Inžineriniai tinklai:		
	3.1.1 Vandentiekio tinklai (ITS planas)	m ²	-
	3.1.2 Nuotekų tinklai (ITS planas)	m ²	-
3.1.3 Lietaus nuotekų tinklai (ITS planas)	m ²	-	

SUTARTINIAI SKLYPO ŽYMĖJIMAI

Pavadinimas	kiekis	žymėjimas
Sklypo ribos		---
Užstatymo ribos		---
Įvažiavimas į sklypą		↔
Proj. gyvenamasis dvibutis namas		▨
Įėjimai į pastatą		◀
Nuogrinda	~20m ²	▨
Lauko danga	~130m ²	▨
Automobilių parkavimo vietos	(4vnt)	▨
Sklypo apželdinimas veja	50% >	▨
Dekoratyvinės pušelės		○
Tujos		○

Pastabos:

1. Taškai nurodyti LKS-94 koordinacijų sistemoje.
2. Koordinatės nurodytos projektuojamų pastato ašiu susikirtimo taškuose.
3. Matmenys duoti metrais, tikslinami statybos darbų eigoje pagal esamą situaciją.
4. Projektuojama altitudė ±0.00 sutampa su pirmo aukšto grindų lygiu.
5. Projektuojama tvora sklypo ribose. Tvorą numatoma metalinė, ažuiriškumas iš visų sklypo pusių neviršija leistinų normų, aukštis neviršija 2m.
6. Takeliai, nuogrindos, privažiavimai grindžiami betoninėmis trinkelėmis, likusi neužstatyta teritorija apželdinama veja.
7. Matmenys tikslinami statybos darbų eigoje.

0	2022-12	Statybos leidimui
Laida	Projekto išleidimo data	Laidos statusas. Keitimo priežastis (jei taikoma)
Kval. patv. dok.nr.	Projektuotojas VAIDOTAS KALUŠKEVIČIUS I V P NR. 704073 TEL. 8 684 90569, EL.P. INFO@ARCHOO.LT	Statinio projekto pavadinimas DVIBUČIO GYVENAMOJO NAMO, PALANGA, ŠVIESOS G. 12, STATYBOS PROJEKTAS. SKLYPO KAD. NR. 2501/0016:63, UNIK. NR. 2501-0016-0063
A 2055	PV/ARCH.	VAIDOTAS KALUŠKEVIČIUS
A 0576	NPD PDV	JUSTINA PADVARSKAITĖ-VENSLOVIENĖ
PP	Statytojas P.S. / G.K. / J.K.	Dokumento pavadinimas SKLYPO AUKŠČIŲ PLANAS M1:500
		Dokumento žymuo VK-2023/02/02-TDP-PP-02
		Lapas Lapų 1 1



0	2022-12	Statybos leidimui			
Laida	Projekto išleidimo data	Laidos statusas. Keitimo priežastis (jei taikoma)			
Kval. patv. dok.nr.	Projektuotojas VAIDOTAS KALUŠKEVIČIUS IV P. NR. 704073 TEL. 8 684 90569, EL.P. INFO@ARCHOO.LT		Statinio projekto pavadinimas DVIBUČIO GYVENAMOJO NAMO, PALANGA, ŠVIESOS G. 12, STATYBOS PROJEKTAS SKLYPO KAD. NR. 2501/0016:63, UNIK. NR. 2501-0016-0063		
A 2055	PV / ARCH.	VAIDOTAS KALUŠKEVIČIUS	Dokumento pavadinimas VIZUALIZACIJOS	Laida	
A 0576	NPD PDV	JUSTINA PADVARSKAITĖ-VENSLOVIENĖ		0	
PP	Statytojas	P.S. / G.K. / J.K.		Dokumento žymuo VK-2023/02/02-PP-SA- 01	Lapas 1
				Lapų	1

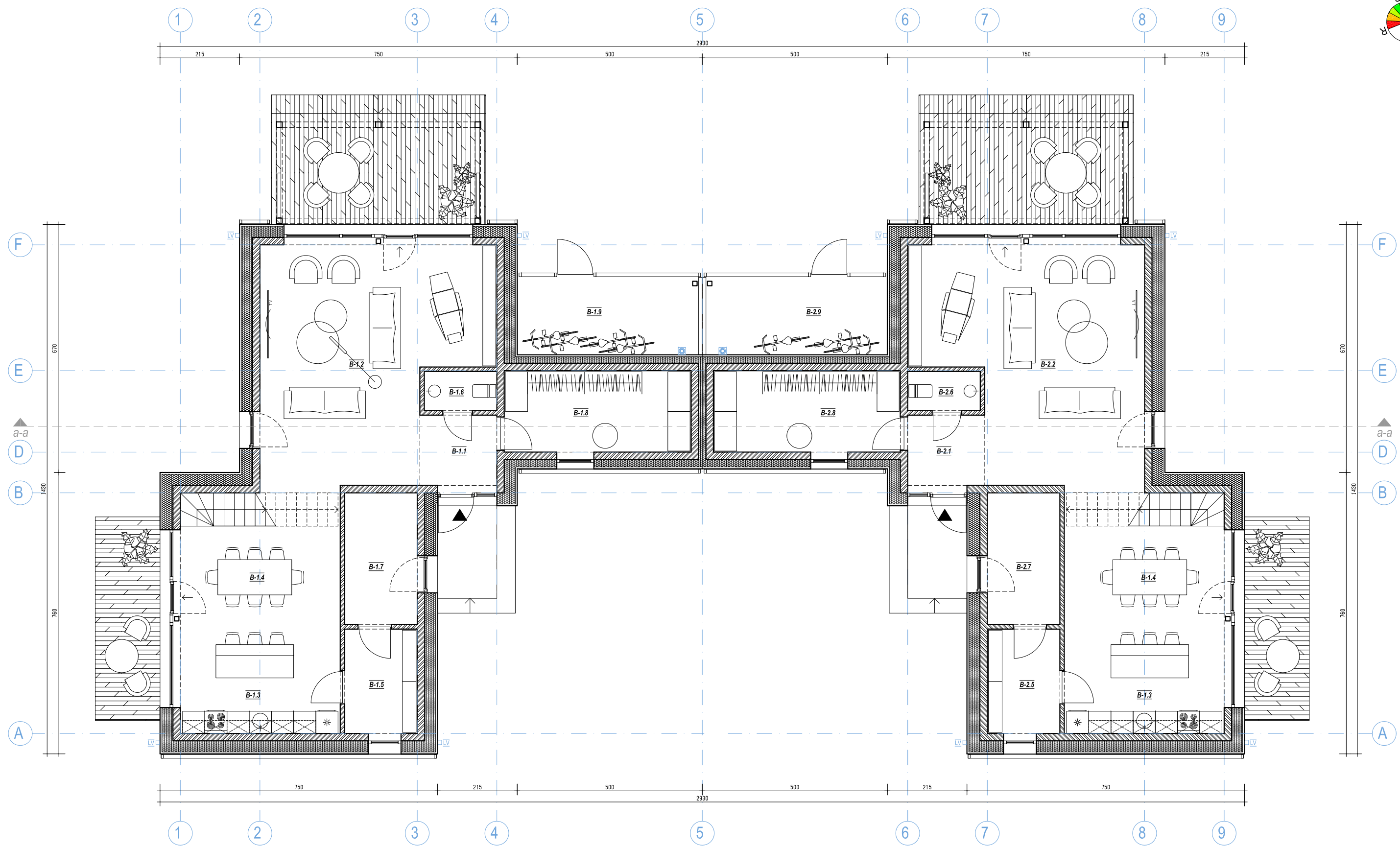

PATALPŲ EKSPLIKACIJA 1A			
Nr.	B1	m²	Nr. B2
B1.1	Tamburas	3.72	B2.1 Tamburas
B1.2	Svetainė	34.94	B2.2 Svetainė
B1.3	Virtuvė	15.28	B2.3 Virtuvė
B1.4	Valgomasis	12.79	B2.4 Valgomasis
B1.5	Viruvės sandėliukas	5.52	B2.5 Viruvės sandėliukas
B1.6	Wc	2.07	B2.6 Wc
B1.7	Tech. patalpa	6.97	B2.7 Tech. patalpa
B1.8	Drabužinė	11.10	B2.8 Drabužinė
B1.9	Lauko sandėliukas	10.13	B2.9 Lauko sandėliukas
Aukšto plotas		102.52	Aukšto plotas
Buto plotas		198.56	Buto plotas
Bendras dvibučio namo plotas		397.12	

SUTARTINIAI ŽYMĖJIMAI	
	Išorinė siena - blokelių mūras 200mm / šiluminė izoliacija / apdaila
	Vidinė siena - blokelių mūras 200mm / patikslinta SK
	Vidinė pertvara - blokelių mūras 120mm / patikslinta SK
	Lietaus surinkimo stovai

0	2022-12	Statybos leidimui
Laida	Projekto išleidimo data	Laidos statusas. Keitimo priežastis (jei taikoma)
Kval. patv. dok.nr.	Projektuotojas VAIDOTAS KALUŠKEVIČIUS IVP NR. 704073 TEL. 8 684 90569, EL.P. INFO@ARCHOO.LT	Statinio projekto pavadinimas DVIBUČIO GYVENAMOJO NAMO, PALANGA, ŠVIESOS G. 12, STATYBOS PROJEKTAS SKLYPO KAD. NR. 2501/0016:63, UNIK. NR. 2501-0016-0063
A 2055	PV / ARCH.	VAIDOTAS KALUŠKEVIČIUS
A 0576	NPD PDV	JUSTINA PADVARSKAITĖ-VENSLOVIENĖ
PP	Statytojas	P.S. / G.K. / J.K.
Dokumento pavadinimas		Laida
/ AUKŠTO PLANAS M1:100		0
Dokumento žymuo		Lapas Lapų
VK-2023/02/02-PP-SA- 02		1 1

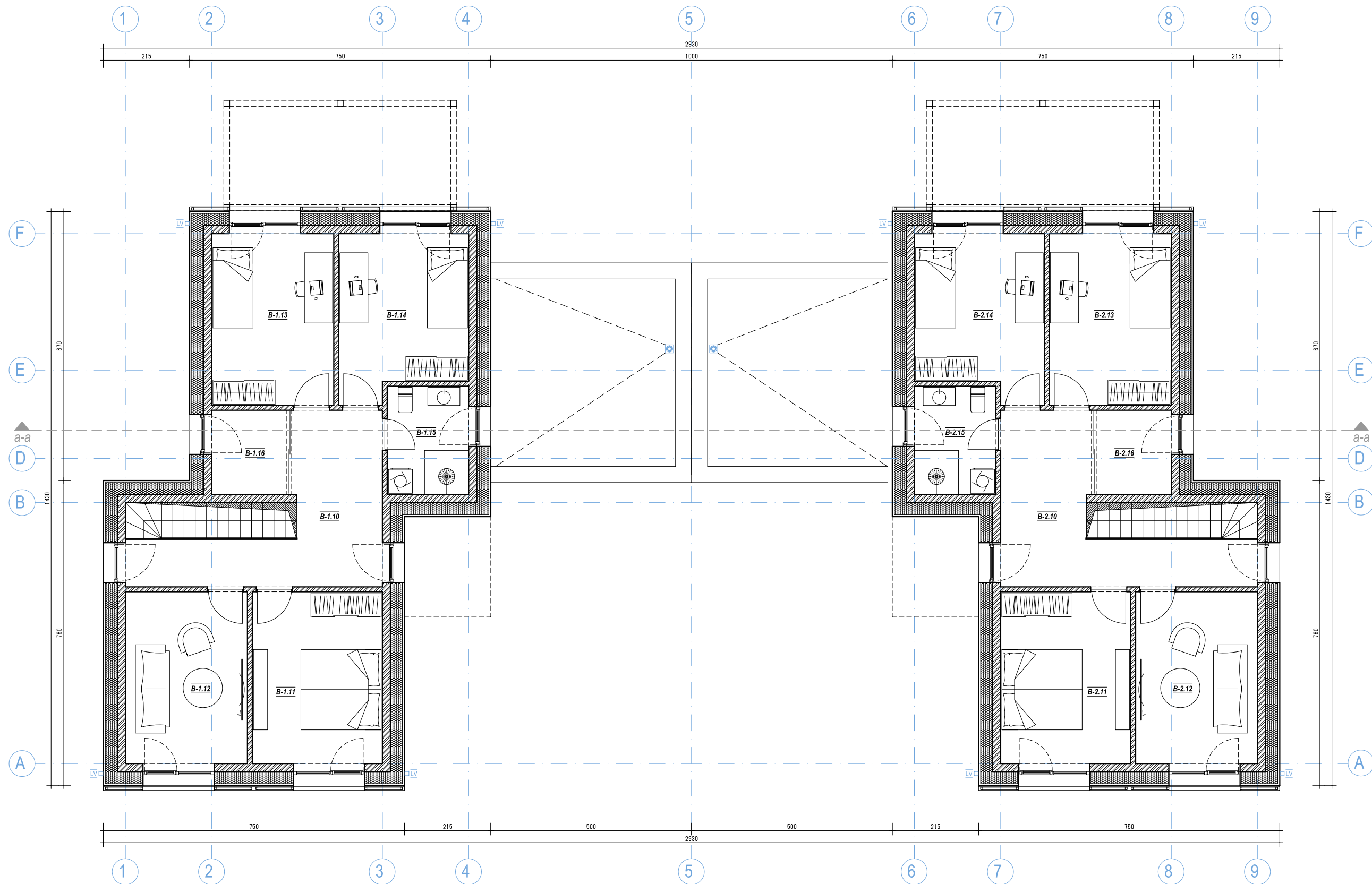

PATALPŲ EKSPLIKACIJA 2A					
Nr.	B1	m ²	Nr.	B1	m ²
B1.10	Holas/koridorus	14.78	B2.10	Holas/koridorus	14.78
B1.11	Kambarys	13.86	B2.11	Kambarys	13.86
B1.12	Kambarys	13.01	B2.12	Kambarys	13.01
B1.13	Kambarys	13.01	B2.13	Kambarys	13.01
B1.14	Kambarys	12.57	B2.14	Kambarys	12.57
B1.15	Wc/Dušas	5.48	B2.15	Wc/Dušas	5.48
B1.16	Buitinė patalpa/sandėliukas	3.92	B2.16	Buitinė patalpa/sandėliukas	3.92
Aukšto plotas		75.63	Aukšto plotas		75.63



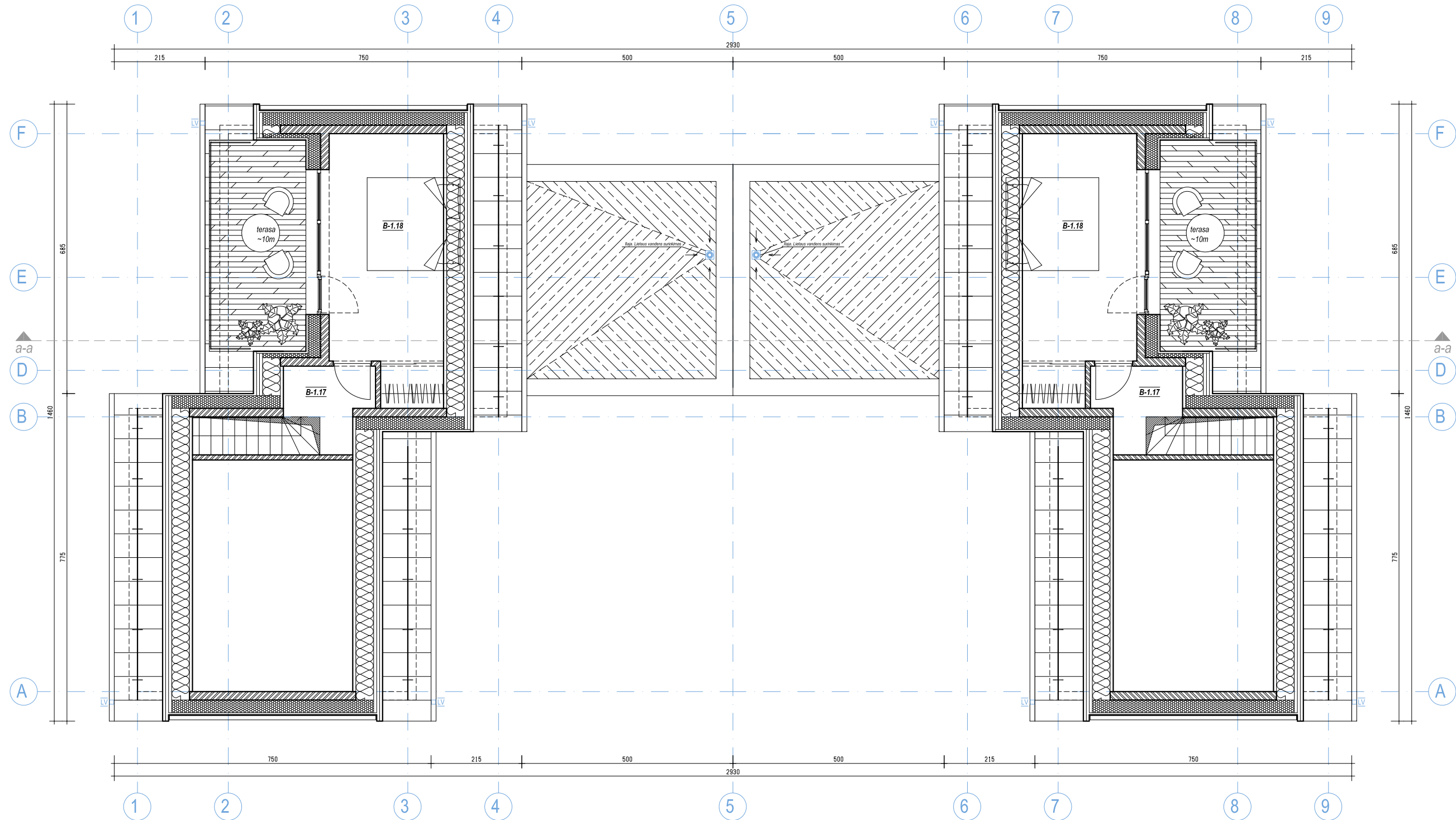

SUTARTINIAI ŽYMĖJIMAI	
	Išorinė siena - blokelių mūras 200mm / šiluminė izoliacija / apdaila
	Vidinė siena - blokelių mūras 200mm / patikslinta SK
	Vidinė pertvara - blokelių mūras 120mm / patikslinta SK
	Lietaus surinkimo stovai

0	2022- 12	Statybos leidimui
Laida	Projekto išleidimo data	Laidos statusas. Keitimo priežastis (jei taikoma)
Kval. patv. dok.nr.	Projektuotojas VAIDOTAS KALUŠKEVIČIUS I V P NR. 704073 TEL. 8 684 90569, EL.P. INFO@ARCHOO.LT	Statinio projekto pavadinimas DVIBUČIO GYVENAMOJO NAMO, PALANGA, ŠVIESOS G. 12, STATYBOS PROJEKTAS SKLYPO KAD. NR. 2501/0016:63, UNIK. NR. 2501-0016-0063
A 2055	PV / ARCH.	VAIDOTAS KALUŠKEVIČIUS
A 0576	NPD PDV	JUSTINA PADVARSKAITĖ-VENSLOVIENĖ
PP	Statytojas	P.S. / G.K. / J.K.
Dokumento pavadinimas		Laida
II AUKŠTO PLANAS M1:100		0
Dokumento žymuo		Lapas Lapų
VK-2023/02/02-PP-SA- 03		1 1



PATALPŲ EKSPLIKACIJA 2A					
Nr.	B1	m²	Nr.	B1	m²
B1.17	Holas/koridorus	3.20	B2.17	Holas/koridorus	3.20
B1.18	Kambarys	16.24	B2.18	Kambarys	16.24
Aukšto plotas		20.41	Aukšto plotas		20.41



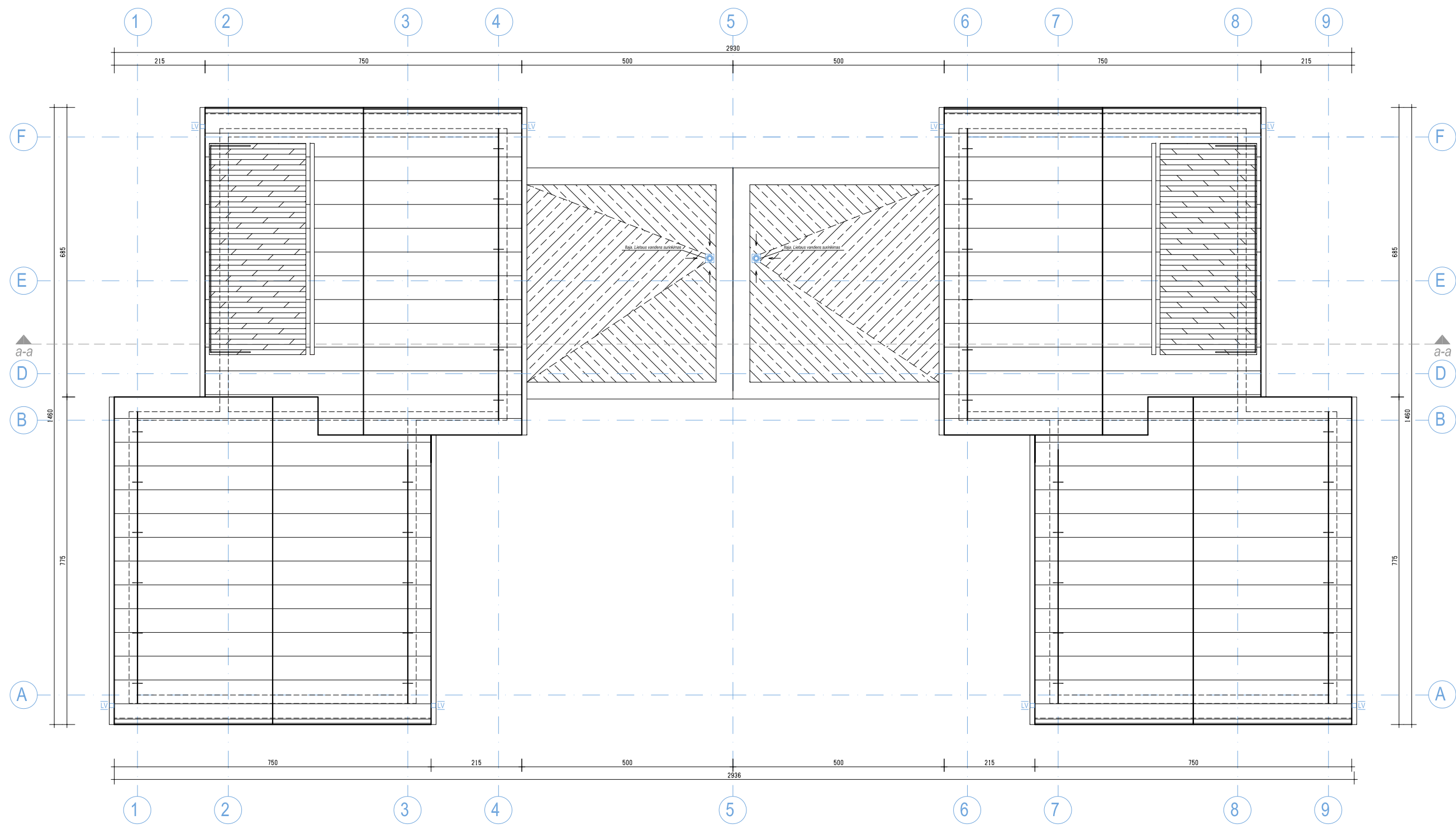

SUTARTINIAI ŽYMĖJIMAI

-  - Stogas - skarda
-  - Prijdoma stogo danga.
-  - Sniego gaudyklės;
-  - Lietaus vandens surinkimo latai;

0	2022-12	Statybos leidimui
Laida	Projekto išleidimo data	Laidos statusas. Keitimo priežastis (jei taikoma)
Kval. patv. dok.nr.	Projektuotojas VAIDOTAS KALUŠKEVIČIUS I V P NR. 704073 TEL. 8 684 90569, EL.P. INFO@ARCHOO.LT	Statinio projekto pavadinimas DVIBUČIO GYVENAMOJO NAMO, PALANGA, ŠVIESOS G. 12, STATYBOS PROJEKTAS SKLYPO KAD. NR. 2501/0016:63, UNIK. NR. 2501-0016-0063
A 2055	PV / ARCH.	VAIDOTAS KALUŠKEVIČIUS
A 0576	NPD PDV	JUSTINA PADVARSKAITĖ-VENSLOVIENĖ
PP	Statytojas	P.S. / G.K. / J.K.
Dokumento pavadinimas		Laida
MANSARDOS PLANAS M1:100		0
Dokumento žymuo		Lapas Lapų
VK-2023/02/02-PP-SA- 04		1 1



SUTARTINIAI ŽYMĖJIMAI

-  - *Stogas - skarda*
-  - *Priydoma stogo danga.*
-  - *Sniego gaudyklės;*
-  - *Lietaus vandens surinkimo latakai;*

0	2022- 12	Statybos leidimui
Laida	Projekto išleidimo data	Laidos statusas. Keitimo priežastis (jei taikoma)
Kval. patv. dok.nr.	Projektuotojas VAIDOTAS KALUŠKEVIČIUS I V P NR. 704073 TEL. 8 684 90569, EL.P. INFO@ARCHOO.LT	Statinio projekto pavadinimas DVIBUČIO GYVENAMOJO NAMO, PALANGA, ŠVIESOS G. 12, STATYBOS PROJEKTAS SKLYPO KAD. NR. 2501/0016:63, UNIK. NR. 2501-0016-0063
A 2055	PV / ARCH.	VAIDOTAS KALUŠKEVIČIUS
A 0576	NPD PDV	JUSTINA PADVARSKAITĖ-VENSLOVIENĖ
PP	Statytojas	P.S. / G.K. / J.K.
Dokumento pavadinimas		Laida
STOGO PLANAS M1:100		0
Dokumento žymuo		Lapas Lapų
VK-2023/02/02-PP-SA- 05		1 1

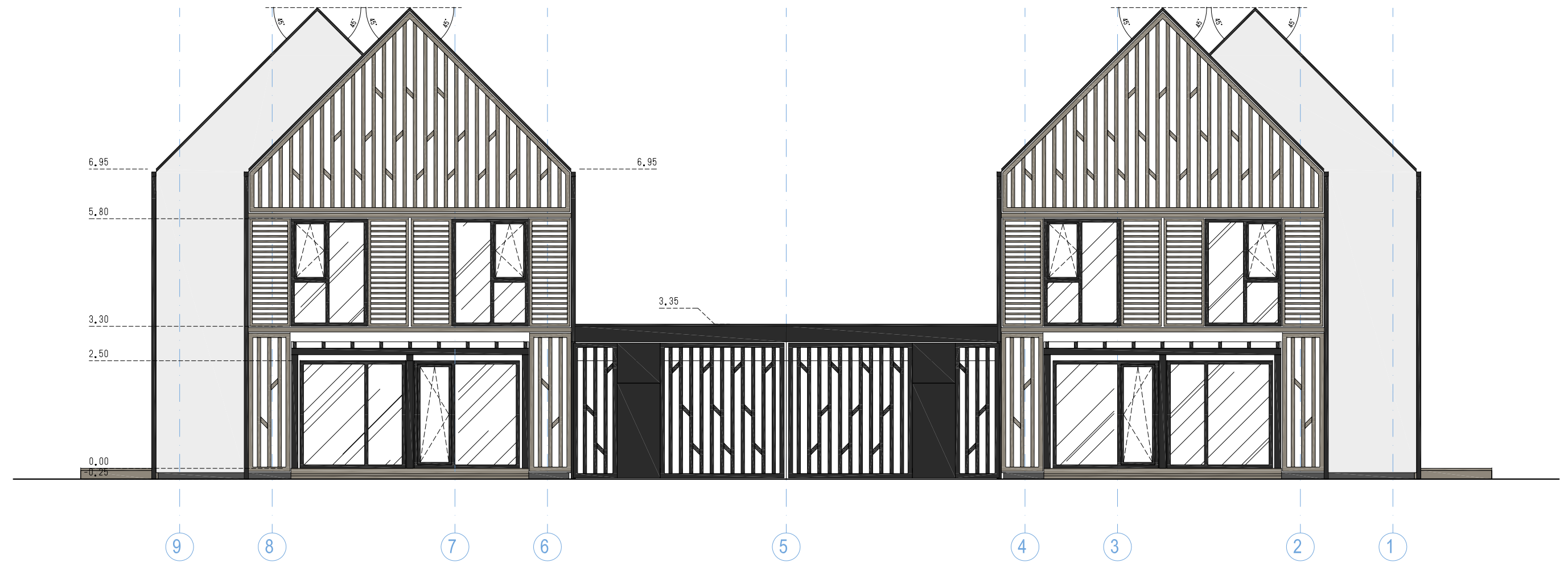

PASTABOS / SUTARTINIAI ŽYMĖJIMAI:

- Fasada struktūrinis tinkas	Spalva - RAL-7047	
- Fasada / dekoras - medžio bruseliai	Spalva - natūralaus medžio	
- Fasada / dekoras - medžio bruseliai	Spalva - RAL-9004	
- Stogo danga	Spalva - RAL-9004	
- Terasos medinė konstrukcija	Spalva - natūralaus medžio	
- Langai / lauko durys / apskardinimai	Spalva - RAL-9004	
- Cokolis drėgmei atsparus tinkas	Spalva - RAL-7045	

0	2022-12	Statybos leidimui				
Laida	Projekto išleidimo data	Laidos statusas. Keitimo priežastis (jei taikoma)				
Kval. patv. dok.nr.	Projektuotojas VAIDOTAS KALUŠKEVIČIUS I V P NR. 704073 TEL. 8 684 90569, ELP. INFO@ARCHOO.LT		Statinio projekto pavadinimas DVIBUČIO GYVENAMOJO NAMO, PALANGA, ŠVIESOS G. 12, STATYBOS PROJEKTAS SKLYPO KAD. NR. 2501/0016:63, UNIK. NR. 2501-0016-0063			
A 2055	PV / ARCH.	VAIDOTAS KALUŠKEVIČIUS		Dokumento pavadinimas <u>FASADAI M1:100</u>	Laida	0
A 0576	NPD PDV	JUSTINA PADVASKAITĖ-VENSLOVIENĖ			Lapas	Lapų
PP	Statytojas	P.S. / G.K. / J.K.	Dokumento žymuo VK-2023/02/02-PP-SA- 06			

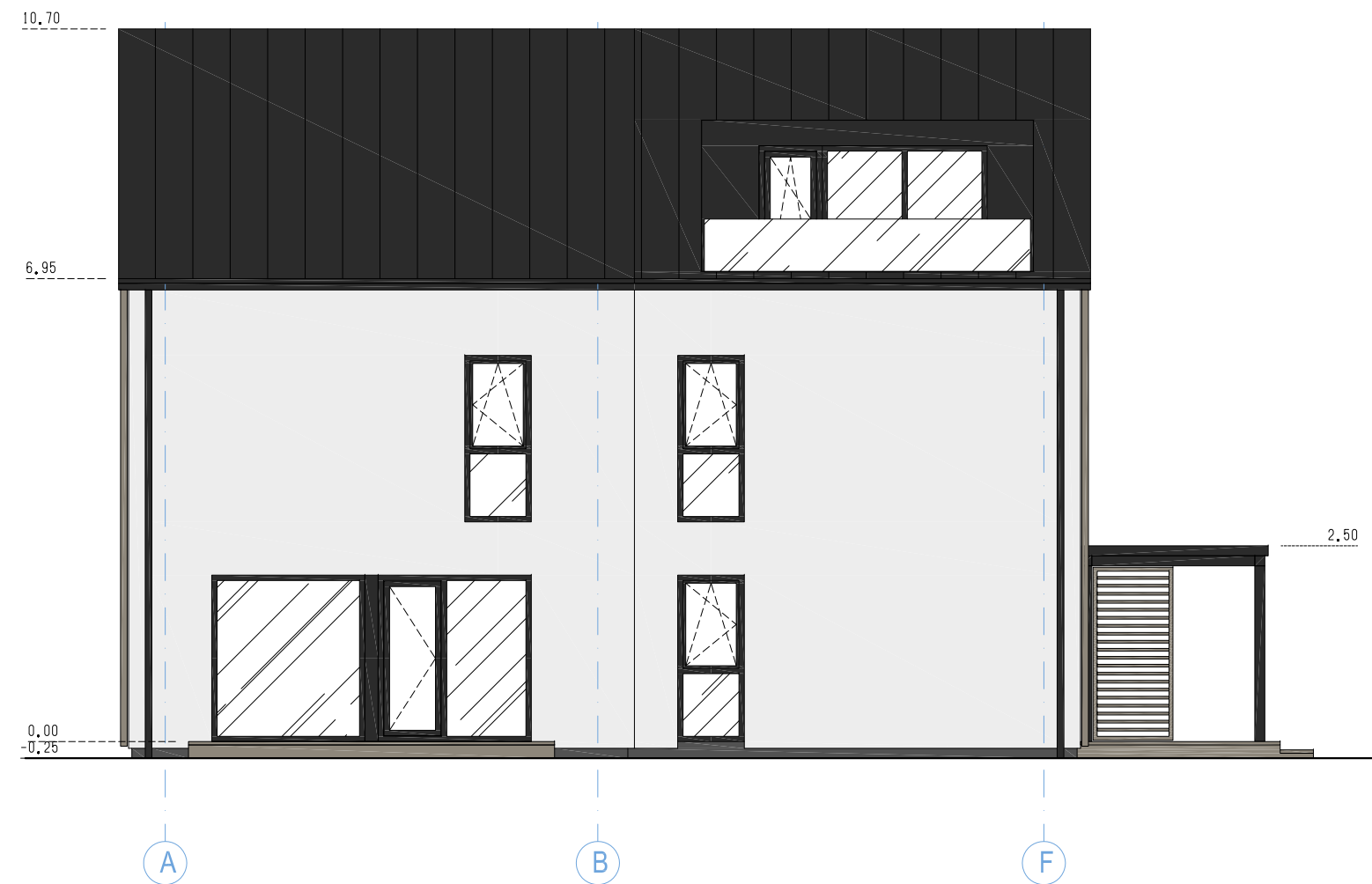
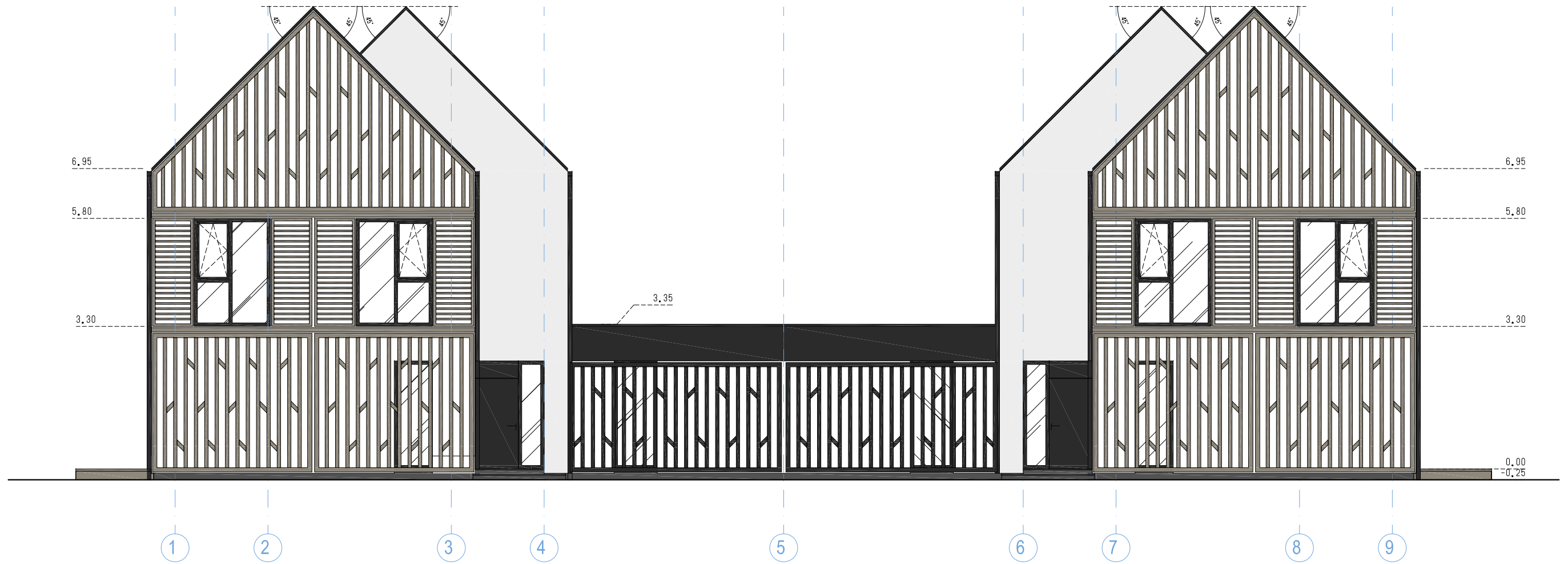

PASTABOS / SUTARTINIAI ŽYMĖJIMAI:

- Fasadaı struktūrinis tinkas	Spalva - RAL-7047	
- Fasadaı / dekoras - medžio bruseliai	Spalva - natūralaus medžio	
- Fasadaı / dekoras - medžio bruseliai	Spalva - RAL-9004	
- Stogo danga	Spalva - RAL-9004	
- Terasos medinė konstrukcija	Spalva - natūralaus medžio	
- Langai / lauko durys / apskardinimai	Spalva - RAL-9004	
- Cokolis drėgmei atsparus tinkas	Spalva - RAL-7045	

0	2022-12	Statybos leidimui			
Laida	Projekto išleidimo data	Laidos statusas. Keitimo priežastis (jei taikoma)			
Kval. patv. dok.nr.	Projektuotojas VAIDOTAS KALUŠKEVIČIUS I V P NR. 704073 TEL. 8 684 90569, EL.P. INFO@ARCHOO.LT		Statinio projekto pavadinimas DVIBUČIO GYVENAMOJO NAMO, PALANGA, ŠVIESOS G. 12, STATYBOS PROJEKTAS SKLYPO KAD. NR. 2501/0016:63, UNIK. NR. 2501-0016-0063		
A 2055	PV / ARCH.	VAIDOTAS KALUŠKEVIČIUS		Dokumento pavadinimas <u>FASADAI M1:100</u>	Laida
A 0576	NPD PDV	JUSTINA PADVASKAITĖ-VENSLOVIENĖ			0
PP	Statytojas	P.S. / G.K. / J.K.	Dokumento žymuo VK-2023/02/02-PP-SA- 07	Lapas	Lapų
				1	1

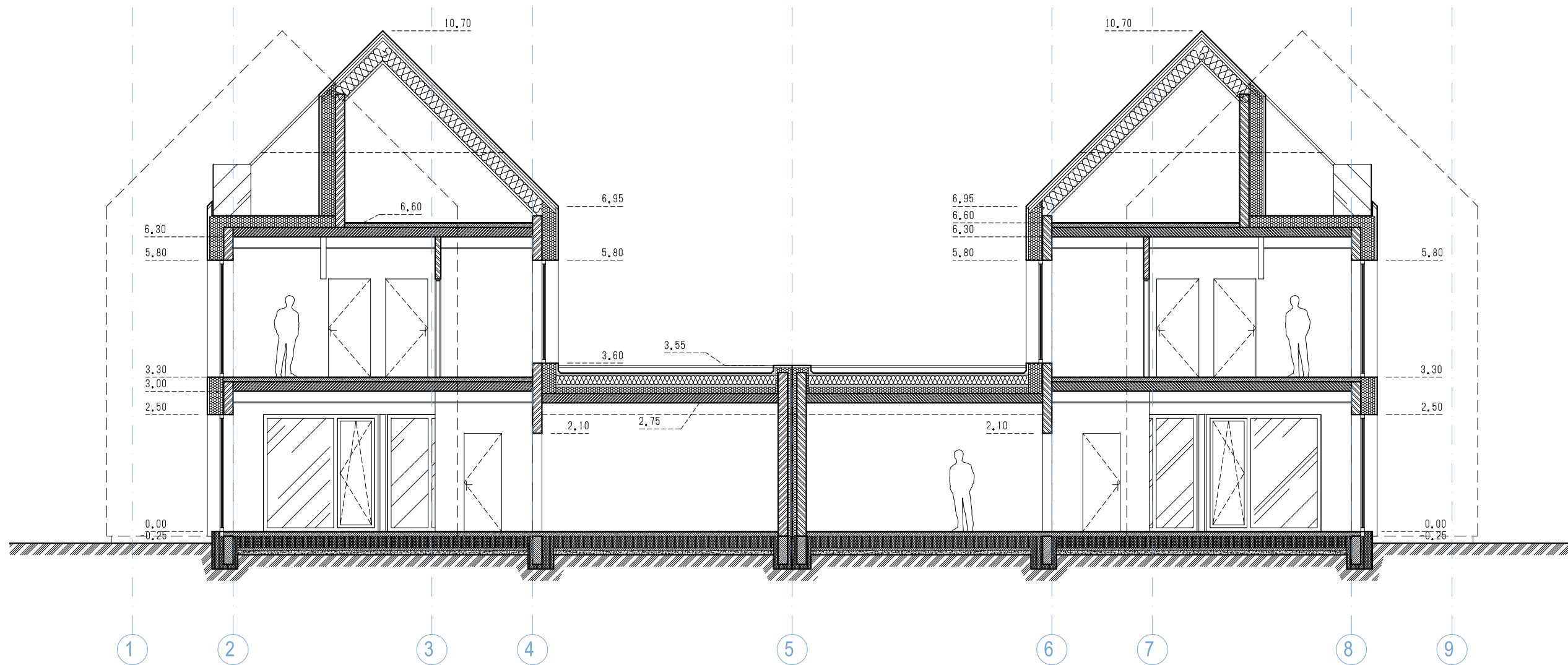

0	2022-12	Statybos leidimui	
Laida	Projekto išleidimo data	Laidos statusas. Keitimo priežastis (jei taikoma)	
Kval. patv. dok.nr.	Projektuotojas VAIDOTAS KALUŠKEVIČIUS I V P NR. 704073 TEL. 8 684 90569, EL.P. INFO@ARCHOO.LT		Statinio projekto pavadinimas DVIBUČIO GYVENAMOJO NAMO, PALANGA, ŠVIESOS G. 12, STATYBOS PROJEKTAS SKLYPO KAD. NR. 2501/0016:63, UNIK. NR. 2501-0016-0063
	A 2055	PV / ARCH.	VAIDOTAS KALUŠKEVIČIUS
A 0576	NPD PDV	JUSTINA PADVARSKAITĖ-VENSLOVIENĖ	
PP	Statytojas P.S. / G.K. / J.K.		Dokumento pavadinimas PJŪVIS M1:100
			Dokumento žymuo VK-2023/02/02-PP-SA- 07
			Laida
			0
			Lapas
			1
			Lapų
			1

STR 1.04.04:2017
8 priedas
5.6.18 papunktis

POGRAMINĖS ĮRANGOS SĄRAŠAS PAGAL DALIS

Eil. Nr.	PROJEKTO DALIS	NAUDOTA PROGRAMINĖ ĮRANGA	LICENZIJOS NR.	PASTABOS
1.	1. BENDROJI DALIS	Apache open office 4		Apache open office Nemokama programinė įranga, licenzijos nėra
2.	2. SKLYPO PLANO DALIS	Apache open office 4 Nano CAD 5 AdobeAcrobat	nanoCAD 5.0 serial number: NC50E-8414572D8A32-160055	AdobeAcrobat Naudota užsakant paslaugas pas tokių paslaugų tiekėją
3.	3. ARCHITEKTŪRINĖ DALIS	Apache open office 4 Nano CAD 5 AdobeAcrobat		
4.	4. KONSTRUKCINĖ DALIS	Apache open office 4 Nano CAD 5	nanoCAD 5.0 serial number: NC50E-8414572D8A32-160055 nanoCAD 5.0 serial number: NC50E-8414572D8A32-160055	

PV VAIDOTAS KALUŠKEVIČIUS 