



PROJEKTO PAVADINIMAS	POILSIO PASKIRTIES PASTATO MOLĖTŲ R. SAV., INTURKĖS SEN., AŽUOŽERIŲ K. BEBRUSŲ G. 30I. STATYBOS PROJEKTAS
ADRESAS	BEBRUSŲ G. 30I, AŽUOŽERIŲ K., INTURKĖS SEN., MOLĖTŲ R. SAV.
KOMPLEKSAS	A319-PP
UŽSAKOVAS	■■■■
STATINIO KATEGORIJA	NEYPATINGAS
STATYBOS RŪŠIS	NAUJA STATYBA
ETAPAS / LAIDA	PROJEKTINIAI PASIŪLYMAI / 00
PROJEKTO DALIS	BENDROJI
BYLA (ŽYMUO)	HEIMA_A319_PP_BD
DATA	2023
PROJEKTO RENGĖJAS	STUDIJA "HEIMA", MB
PROJEKTO VADOVAS	TOMAS VAIČIULIS (Atestatas nr. A2145)
PROJEKTO DALIES VADOVAS	TOMAS VAIČIULIS (Atestatas nr. A2145)

H E I M A

Studija „HEIMA“, MB,
www.heima.lt
Tel: +370 670 97636
el.p: info@heima.lt

HEIMA_A319_PP_BD

OBJEKTAS: POILSIO PASKIRTIES PASTATO MOLĖTŲ R. SAV., INTURKĖS SEN.,
AŽUOŽERIŲ K. BEBRUSŲ G. 30I. STATYBOS PROJEKTAS
ADRESAS: BEBRUSŲ G. 30I, AŽUOŽERIŲ K., INTURKĖS SEN., MOLĖTŲ R. SAV.

BYLOS DOKUMENTŲ SUDĖTIES ŽINIARAŠTIS

Rinkmenos (failo) pav.	lapų sk.	DOKUMENTO PAVADINIMAS	LAPO NR.
Projektiniai pasiūlymai	22 lapai	Titulinis	1
		Žiniaraštis	2
		Techninė projektavimo užduotis (2023-04-14)	3
		Projektinių pasiūlymų rengimo užduotis	4-5
		Bendrieji statinių rodikliai	6
		Aiškinamasis raštas	7-8
		Sklypo planas	9
		Namo planai	10-11
		Namo pjūviai	12
		Namo fasadai	13-14
		Garažo planai	15
		Garažo pjūviai	16
		Garažo fasadai	17
		Pirties planai	18
		Pirties fasadai, Pjūviai	19
Vizualizacijos	20-22		
Kiti Dokumentai	10 lapų	Nekilnojamojo turto registro centrinio duomenų banko išrašas. Registro nr. 44/2678602	1-2
		Žemės sklypo planas	3-5
		Topografinė nuotrauka	6
		Lietuvos Respublikos juridinių asmenų registro elektroninis sertifikuotas išrašas	7-8
		Projekto vadovo kvalifikacijos atestatas Nr. A295	9
		Įgaliojimas	10
3D vizualizacijos	3 lapai	3D vizualizacijos	3

TVIRTINU:

UŽSAKOVAS (STATYTOJAS):

TECHNINĖ PROJEKTAVIMO UŽDUOTIS

2023 m. BALANDŽIO 14 d.

Vilnius

1. UŽSAKOVAS (STATYTOJAS):	
2. PROJEKTO PAVADINIMAS:	<i>Poilsio paskirties pastato Molėtų r. sav., Inturkės sen., Ažuožerių k. Bebrusų g. 30I. Statybos projektas</i>
3. STATINIO KATEGORIJA:	<i>NEYPATINGAS</i>
4. PROJEKTO STADIJA:	<i>Projektinis pasiūlymas</i>
5. STATYBOS DARBŲ IR ĮRENGINIŲ PIRKIMO BŪDAS AR PASIRINKTAS STATINIO STATYBOS RANGOVAS:	<i>ŪKIO BŪDU</i>
6. PROJEKTUOTOJAS:	<i>Studija "Heima", MB</i>
7. STATYBOS RŪŠIS:	<i>ŪKIO BŪDAS</i>
8. PROJEKTUOTOJAS UŽSAKO:	•
9. PROJEKTVIMO DARBŲ APIMTIS:	<ul style="list-style-type: none">• <i>BD</i>• <i>SP</i>• <i>SA</i>
10. PRIVALOMIEJI STATINIO PROJEKTO RENGIMO DOKUMENTAI KURIUOS PATEIKIA STATYTOJAS:	<ul style="list-style-type: none">• <i>Nuosavybės teisę į žemės sklypą ir jo įregistravimą;</i>• <i>Nekilnojamojo turto registro patvirtinantys dokumentai;</i>• <i>Topo nuotrauka</i>
11. STATINIO PROJEKTO SUDĖTIES SĄVADAS:	<ul style="list-style-type: none">• <i>Bendroji dalis;</i>
12. PATEIKIAMŲ PROJEKTO DOKUMENTACIJOS EGZEMPLIORIŲ SKAIČIUS:	<i>Užsakovui (Statytojui) Projektuotojas pateikia 1 (vieną) parengto projektinio pasiūlymo dokumentacijos egzempliori.</i>

UŽSAKOVAS:

Parašas

Parašas

PROJEKTUOTOJAS

Studija "Heima", MB
Smėlio g. 11-24, Vilnius
Įmonės kodas 304116286
Kristijonas Skirmantas
Tel. +370 670 97636

Parašas



Molėtų rajono savivaldybės administracijos
Architektūros ir teritorijų planavimo skyrius
GAUTA
2023-05-04 Nr. P8-136



Statytojas (užsakovas)

Parašas: [Redacted]

Parašas: [Redacted]

PROJEKTINIŲ PASIŪLYMŲ RENGIMO UŽDUOTIS

(parengta vadovaujantis STR 1.04.04:2017 60str. ir STR 1.04.04:2017 13 priedo nuostatomis)

1. Informacija apie sumanytą projektuoti statinį:

- 1.1. **Pavadinimas:** Poilsio paskirties pastato Molėtų r. sav., Inturkės sen., Ažuožerių k., Bebrusų g. 30l. statybos projektas
- 1.2. **Statybos rūšis:** Nauja statyba;
- 1.3. **Statinio kategorija:** Neypatingas
- 1.4. **Statinio pagrindinė naudojimo paskirtis:** Pagal STR 1.01.03:2017 „STATINIŲ KLASIFIKAVIMAS“ - 7.13. poilsio paskirties pastatai – pastatai skirti poilsiui (poilsio namai, turizmo centrai, kempingų pastatai, kaimo turizmo pastatai, vasarnamiai, medžioklės nameliai ir kiti poilsio pastatai);
- 1.5. **Žemės sklypo techniniai ir paskirties rodikliai:** Kadastro numeris 6247/0001:762
Pagrindinė naudojimo paskirtis: kita
Naudojimo būdas: Rekreacinės teritorijos
Žemės sklypo plotas: 0.5450 ha
- 1.6. **Statinio techniniai ir paskirties rodikliai:**
Bendras plotas: 347 m²
Naudingas plotas 297 m²
Pastato tūris 862.3 m³
Aukštų skaičius: 1
Pastato aukštis: 5.70 m
Energinio naudingumo klasė: A++
Pastato atsparumas ugniai: II

2. **Projektinių pasiūlymų paskirtis:** išreikšti ir pristatyti visuomenei projektuojamo statinio architektūros idėją.

3. Projektinių pasiūlymų sudėtis:

- 3.1. Aiškinamasis raštas
- 3.2. Žemės sklypo sutvarkymo schema
- 3.3. Poilsio pastato aukšto planas
- 3.4. Poilsio pastato stogo planas
- 3.5. Poilsio pastato pjūviai
- 3.6. Poilsio pastato fasadai
- 3.7. Garažo aukšto, stogo planai
- 3.8. Garažo pjūviai
- 3.9. Garažo fasadai
- 3.10. Pirties aukšto, stogo planai
- 3.11. Pirties fasadai, pjūviai
- 3.12. Vizualizacijos

4. Statytojo pateikiami dokumentai ir kiti duomenys:

4.1. Žemės sklypo planas

4.2. Nekilnojamo turto registro centrinio duomenų banko išrašas

5. Projektinių pasiūlymų vaizdinė medžiaga:

5.1. 3D vizualizacijos

6. Kiti duomenys:

6.1. Projektinių pasiūlymų parengimo terminai: apie 2023 m. balandžio mėn.

6.2. Statytojui pateikiamų projektinių pasiūlymų kopijų ir kompiuterinių laikmenų su įrašyta projektinių pasiūlymų kopija kiekis: 1 vnt.

Projektinių pasiūlymų rengėjas:

Studija „HEIMA“, MB,

Smėlio g. 11-24, Vilnius,

PV; PDV Architektas Tomas Vaičiulis

Parašas:.....

HEIMA_A319_PP_BD

OBJEKTAS: POILSIO PASKIRTIES PASTATO BEBRUSŲ G. 30I, AŽUOŽERIŲ K., INTURKĖS SEN., MOLĖTŲ R.SAV. STATYBOS PROJEKTAS
ADRESAS: BEBRUSŲ G. 30I, AŽUOŽERIŲ K., INTURKĖS SEN., MOLĖTŲ R. SAV.

BENDRIEJI STATINIŲ RODIKLIAI

Pavadinimas	Mato vienetas	Kiekis	Pastabos
1. SKLYPAS			
1.1. sklypo plotas	m ²	5450	
1.2. sklypo užstatymo tankumas	%	10	
1.3. sklypo užstatymo intensyvumas	%	0.1	
2. POILSIO PASKIRTIES PASTATAS			
2.1. Bendras plotas	m ²	347	
2.2. Naudingas plotas	m ²	297	
2.3. Pastato tūris	m ³	862.3	
2.4. Aukštų skaičius	vnt.	1	
2.5. Pastato aukštis	m	5.7	
2.6. Energinio naudingumo klasė		A++	
2.7. Pastato atsparumas ugniai (I, II ar III)	MJ/m ²	II	

*Žvaigždute pažymėti rodikliai baigus statybą ir atlikus kadastrinius matavimus gali turėti neesminių nukrypimų.

Statinio projekto vadovas Tomas Vaičiulis, atestato Nr. A2145 _____
(vardas, pavardė, kvalifikacijos atestato arba pažymos Nr. Data, parašas)

ATESTATO NR.	 Studija „Heima“, MB, www.heima.lt T. Ševčenkos g. 16A-310, LT-03111 Vilnius				OBJEKTAS: POILSIO PASKIRTIES PASTATO BEBRUSŲ G. 30I, AŽUOŽERIŲ K., INTURKĖS SEN., MOLĖTŲ R.SAV. STATYBOS PROJEKTAS		
A2145	PV	T. Vaičiulis		2023 – 04	Aiškinamasis raštas	0	
BK010545	ARCH	K. Skirmantas		2023 - 04			
MM001062	ARCH	S. Pundzius		2023 - 04			
Etapas	STATYTOJAS:				HEIMA_A319-PP_AR	LAPAS	LAPŲ
PP						1	1

AIŠKINAMASIS RAŠTAS

1. BENDRIEJI DUOMENYS

Žemės sklypas: 0,5450ha ploto žemės sklypas, unikalus Nr. 4400-5718-9258, kadastro Nr. (6247/0001:762)

Adresas: Bebrusų g. 30I, k., Ažuožerių k., Inturkės sen., Molėtų r. sav.

Statinio projekto pavadinimas: Poilsio paskirties pastato Bebrusų g. 30I, Ažuožerių k., Inturkės sen., Molėtų r. sav. statybos projektas

Užsakovas: [REDAKTUOTA], [REDAKTUOTA]

Statinio projektuotojas: Studija "Heima", MB, (Įmonės kodas 304116286, adresas: Smėlio g. 11-24, Vilnius; email. info@heima.lt, tel. +37060033425.

Projekto vadovas: Tomas Vaičiulis, atestato Nr. A2145, email: tomas@heima.lt, tel. Nr. +37067097636.

Statybos rūšis: Nauja statyba

Statinių paskirtis: Poilsio

Statinio kategorija: Neypatingas

Projektavimo etapas: Projektiniai pasiūlymai

2. PROJEKTO RENGIMO PAGRINDAS

- Naujos statybos poilsio paskirties pastato projektinis pasiūlymas užsakovui.
- Statybos techniniai reglamentai;

3. ESAMA SITUACIJA

Sklypas yra Molėtų r. sav., Inturkės sen., Ažuožerių k. prie Bebrusų ežero. Sklypas stačiakampio formos, pailgas. Sklypo šiaurinė kraštinė ribojasi su ežero krantine. Iš rytinės ir vakarinės pusių sklypas ribojasi kaimyniniais sklypais. Pietinėje sklypo pusėje numatomas įvažiavimas į sklypą nes jis ribojasi su Bebrusų gatve.

4. SKLYPO SUTVARKYMO DALIS

Sklype jokių statinių nėra. Sklype vyrauja nuolydis į ežero pusę. Įvažiavimas į sklypą, iki pastato ir toliau iki ežero numatytas pusiau kieta biri danga – akmenukai.

5. AUTOMOBILIŲ PARKAVIMAS:

Numatomos 2 parkavimo vietos aikštelėje prie garažo.

6. ARCHITEKTŪRINIAI – PLANINIAI SPRENDIMAI

Pastatas – vieno aukšto, be rūšio. Pastatas yra poilsio paskirties. Numatomas pagrindinis įėjimas į pastatą iš pietų pusės. Poilsio patalpos orientuotos žemyn šlaitu į ežerą, todėl visas fasadas yra įstiklintas. Pagalbinės patalpos yra orientuotos į pietų šlaito pusę, kadangi jiems nebūtina natūrali šviesa. Pagrindinės poilsio erdvės orientuotos šiaurės vakarų kryptimi, todėl pastato stogo dešinėje padaryta skylė neapšiltintoje, stogo apdengtoje terasos dalyje, kad įleisti daugiau pietinės šviesos į poilsio erdvę. Pastatas stačiakampio formos su šlaitiniu stogu, nuosaikių formų, darniai įsilieja į natūralią gamtinę aplinką, reaguoja į kalvos šlaitą nulaiptuojančia terasa.

HEIMA_A319_PP_BD

OBJEKTAS: POILSIO PASKIRTIES PASTATO BEBRUSŲ G. 30I, AŽUOŽERIŲ K., INTURKĖS SEN., MOLĖTŲ R.SAV. STATYBOS PROJEKTAS

ADRESAS: BEBRUSŲ G. 30I, AŽUOŽERIŲ K., INTURKĖS SEN., MOLĖTŲ R. SAV.

7. HIGIENA, SVEIKATA, APLINKOS APSAUGA

Statiniai suprojektuoti taip, kad nekeltų grėsmės statinyje ar prie jo būnantiems žmonėms dėl šių priežasčių:

- pavojingų dalelių ar dujų buvimo ore;
- - vandens ar dirvožemio taršos ir gyvųjų organizmų nuodijimo;
- - netinkamo nuotekų, dūmų, kietųjų ar skystųjų atliekų pašalinimo;
- - drėgmės statinio dalyse ir jo dalių vidaus paviršiuose.
- Statiniuose sudaromos normalios gyvenimo sąlygos šiltuoju metų laikotarpiu – užtikrinamas optimalus temperatūrinis ir drėgmės režimas, geriamos kokybės vandens tiekimas, nuotekų šalinimas,
- patalpų šildymas, vėdinimas, natūralus ir dirbtinis apšvietimas.

Sklypas nepatenka į gamybinių ir komunalinių objektų sanitarines apsaugos ir taršos poveikio zonas bei kitas sanitarines zonas.

ATESTATO NR.	 Studija „Heima“, MB, www.heima.lt T. Ševčenkos g. 16A-310, LT-03111 Vilnius				OBJEKTAS: POILSIO PASKIRTIES PASTATO BEBRUSŲ G. 30I, AŽUOŽERIŲ K., INTURKĖS SEN., MOLĖTŲ R.SAV. STATYBOS PROJEKTAS		
A2145	PV	T. Vaičiulis		2023 - 04	Aiškinamasis raštas	0	
BK010545	ARCH	K. Skirmantas		2023 – 04			
MM001062	ARCH	S. Pundzius		2023 – 04			
Etapas	STATYTOJAS:				LAPAS	LAPŲ	
PP	[REDACTED], [REDACTED]				HEIMA_A319-PP_BD	3	3

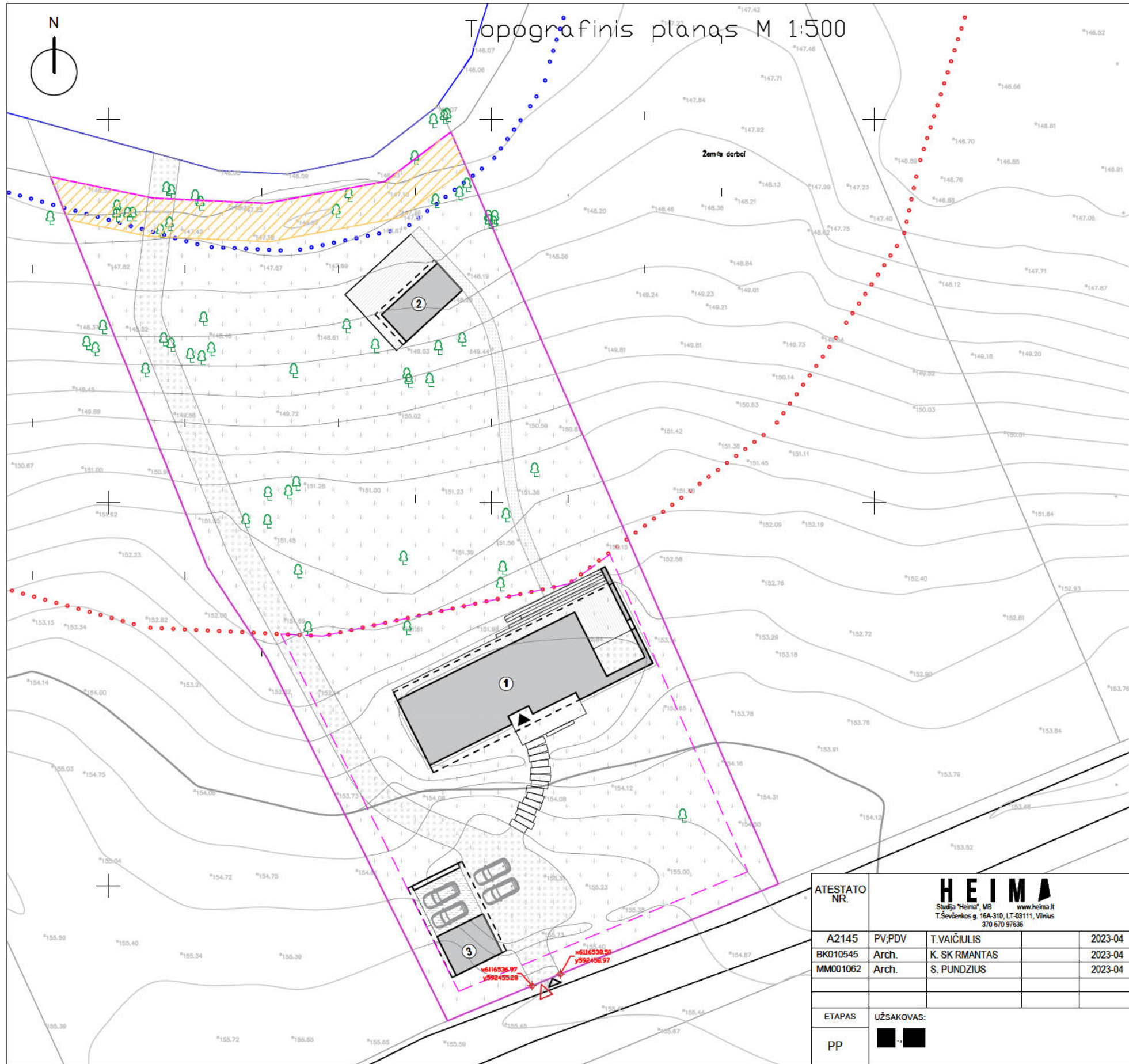

SKLYPO PLANO ELEMENTŲ EKSPLIKACIJA	
ŽYMUO	APRAŠYMAS
①	POILSIO PASKIRTIES PASTATAS
②	PIRTIS
③	GARAŽAS
SUTARTINIAI ŽYMĖJIMAI	
	SKLYPO RIBA
	SKLYPO UŽSTATYMO RIBA
	PROJEKTUOJAMŲ PASTATŲ KONTŪRAI
	PROJEKTUOJAMAS ĮĖJIMAS Į PASTATĄ
	PROJEKTUOJAMAS VAŽIAVIMAS Į SKLYPĄ
	PROJEKTUOJAMAS ĮĖJIMAS Į SKLYPĄ
	LABIAUSIAI IŠSIKIŠANČIŲ PASTATO KONSTR. PROJEKCIJA
	ESAMAS SERVITUTAS
	ESAMA VEJA
	NAUJAI ĮRENGIAMA KIETA DANGA
	NAUJAI ĮRENGIAMA TERASOS DANGA
	NAUJAI ĮRENGIAMA SKALDOS DANGA
	COORDINATĖS [VAŽIAVIMO Į SKLYPĄ]
	50M - PAKRANTĖS APSAUGOS ZONA
	10M - PAVIRŠINIŲ VANDENS TELKINIŲ PAKRANTĖS APSAUGOS JUOSTOS IŠORINĖ RIBA
	MEDŽIAI ESANTYS SKLYPE

SKLYPO TECHNINIAI - EKONOMINIAI RODIKLIAI	
1. SKLYPO PLOTAS	5450 m ²
2. UŽSTATYMO TANKIS	10 %
3. UŽSTATYMO INTENSIVUMAS	0.1
4. PROJEKTUOJAMO PASTATO UŽSTATYMO PLOTAS	567 m ²
5. PASTATO AUKŠTINGUMAS	5.70 m

ATESTATO NR.	HEIMA		
A2145	PV/PDV	T. VAIČIULIS	2023-04
BK010545	Arch.	K. SK RMANTAS	2023-04
MM001062	Arch.	S. PUNDZIUS	2023-04
ETAPAS	UŽSAKOVAS:		
PP			

OBJEKTO NR.:	A319-PP-SP	LAPAS
BRĖŽINYS:	SKLYPO SUTVARKYMO PLANAS M 1:500	LAIDA

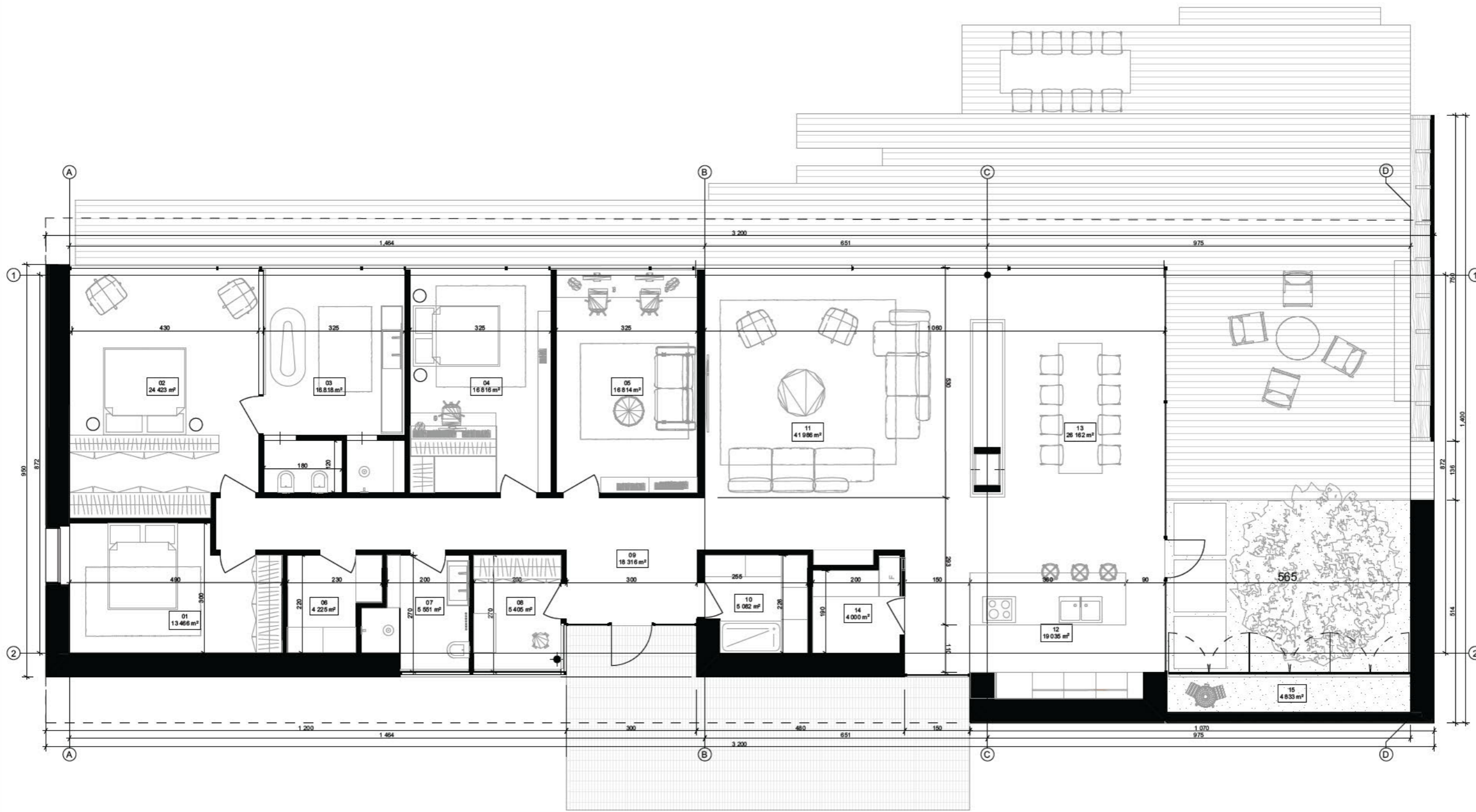

NAMO EKSPLIKACIJA		
Zone Number	Zone Name	Area
01	Poilsio kambarys	13
02	Poilsio kambarys	24
03	Poilsio kambarys	17
04	Poilsio kambarys	17
05	Poilsio kambarys	17
06	Pagalbinė erdvė	4
07	Pagalbinė erdvė	6
08	Pagalbinė erdvė	5
09	Pagalbinė erdvė	18
10	Pagalbinė erdvė	5
11	Poilsio kambarys	42
12	Poilsio kambarys	19
13	Poilsio kambarys	26
14	Pagalbinė erdvė	4
15	Lauko sandėliukas	5
		222 m ²



Atestato Nr.	HEIMA Studija „Heima“, MB, www.heima.lt T. Ševčenkos g. 16A-310, LT-03111 Vilnius		A319	Poilsio paskirties pastato Bebrusų g. 301, Ažuožerių k., Inturkės sen., Molėtų r. sav., statybos projektas	
A2145	PV,PDV	T. Vaičiulis	2023-04-14	Laida	0
BK010545	Arch.	K. Skirmantas	2023-04-14		
MM001062	Arch.	S. Pundzius	2023-04-14		
Stadija	PP			HEIMA 319 PP SA	Lapas
					Lapų

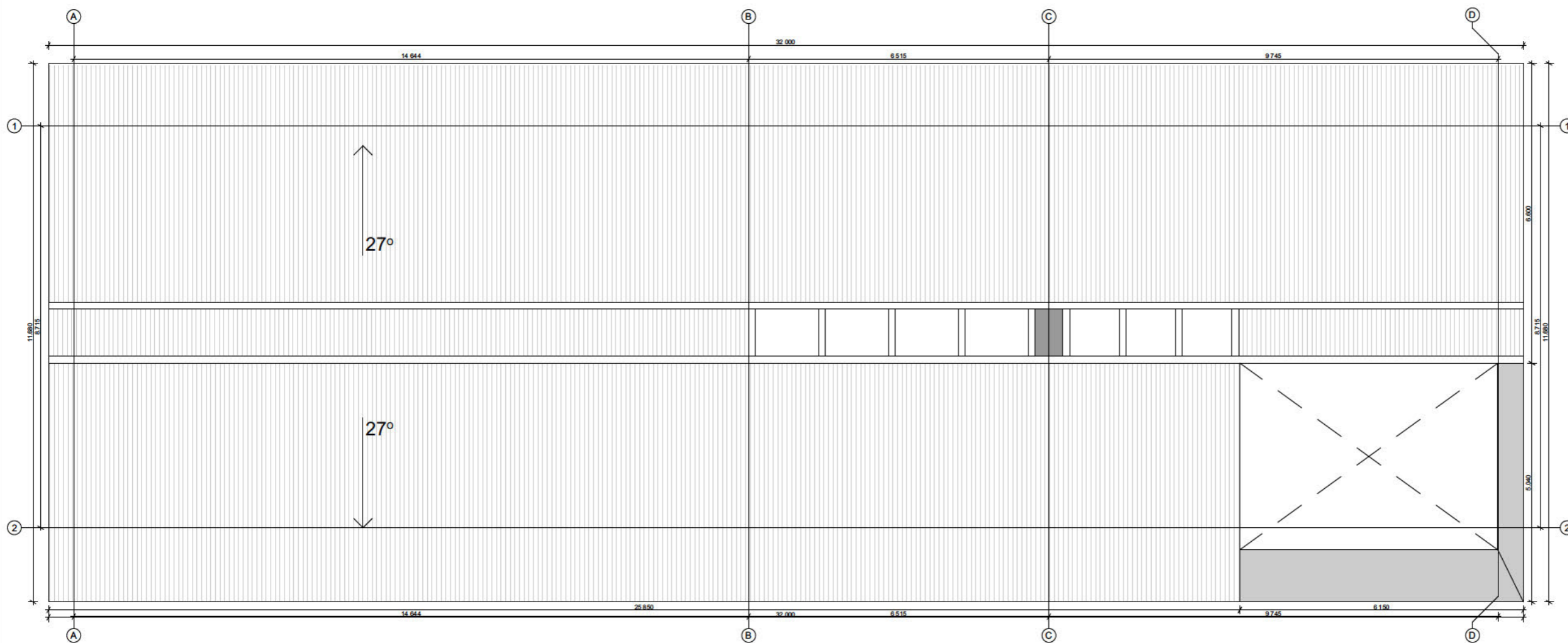

Atestato Nr.	HEIMA Studija „Heima“, MB, www.heima.lt T. Ševčenkos g. 16A-310, LT-03111 Vilnius			A319	Poilsio paskirties pastato Bebrusų g. 30I, Ažuožerių k., Inturkės sen., Molėtų r. sav., statybos projektas
A2145	PV,PDV	T. Vaičiulis	2023-04-14	Namo stogo planas M 1:100	
BK010545	Arch.	K. Skirmantas	2023-04-14		
MM001062	Arch.	S. Pundzius	2023-04-14		
Stadija	PP			HEIMA 319 PP SA	Lapas
					Lapų
					0

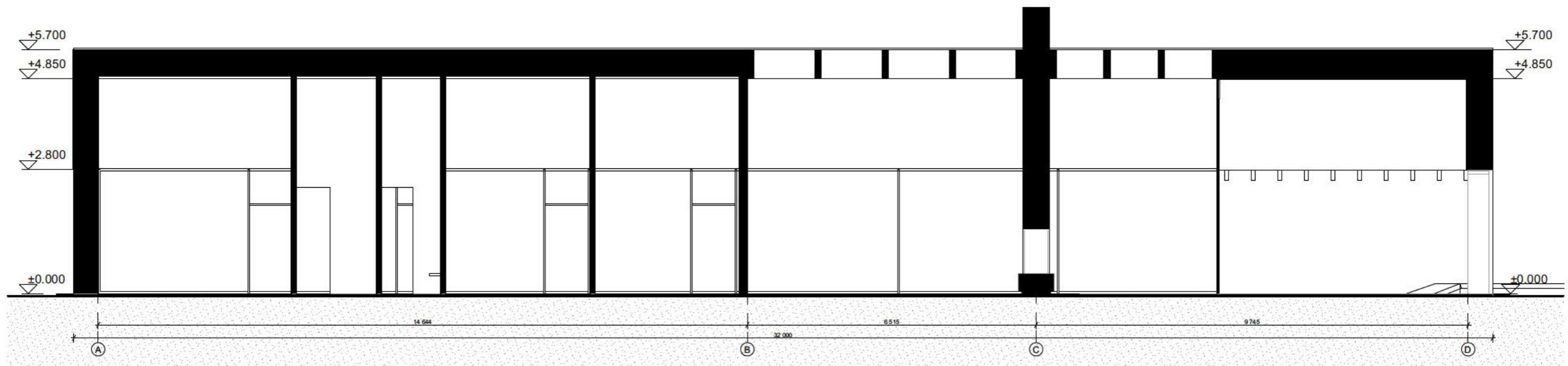

PJŪVIS A D

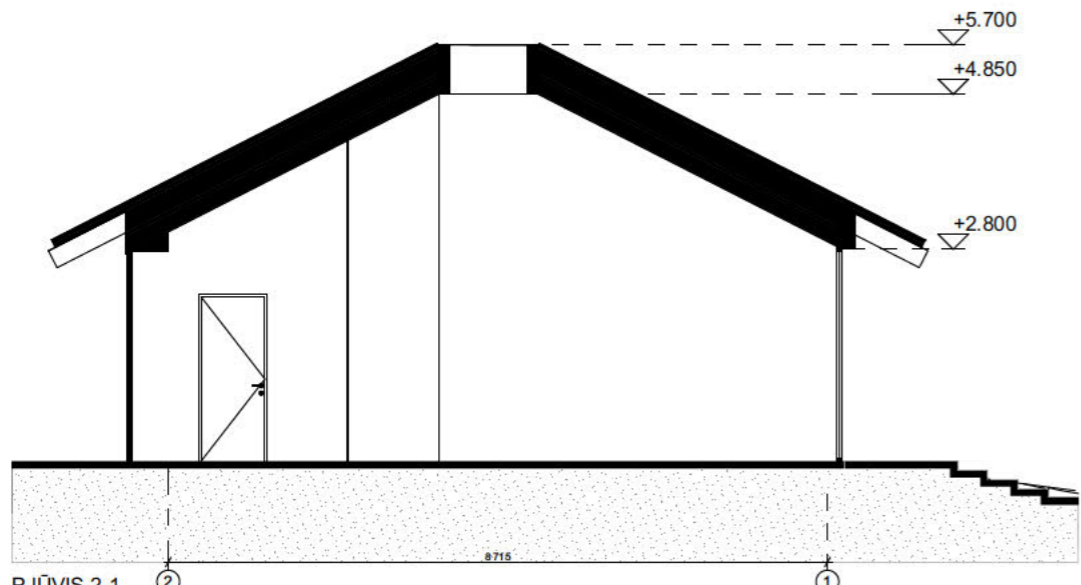

PJŪVIS 2 1

Atestato Nr.	HEIMA Studija „Heima“, MB, www.heima.lt T. Ševčenkos g. 16A-310, LT-03111 Vilnius			A319	Poilsio paskirties pastato Bebrusų g. 30I, Ažuožerių k., Inturkės sen., Molėtų r. sav., statybos projektas
A2145	PV,PDV	T. Vaičiulis	2023-04-14	Laida 0	
BK010545	Arch.	K. Skirmantas	2023-04-14		
MM001062	Arch.	S. Pundzius	2023-04-14		
Stadija	PP			Lapas Lapų	
PP	HEIMA 319 PP SA				

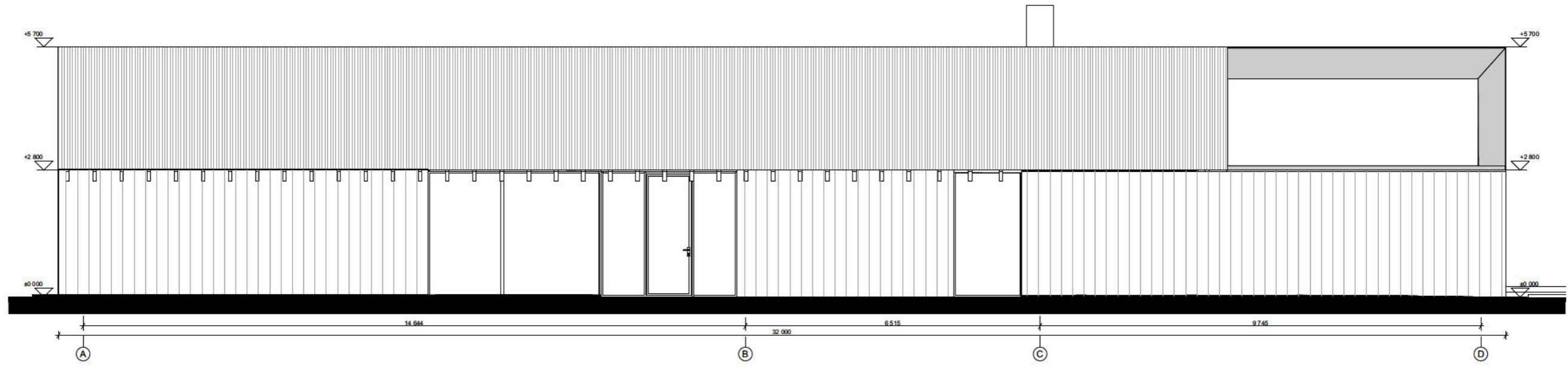

FASADAS A D

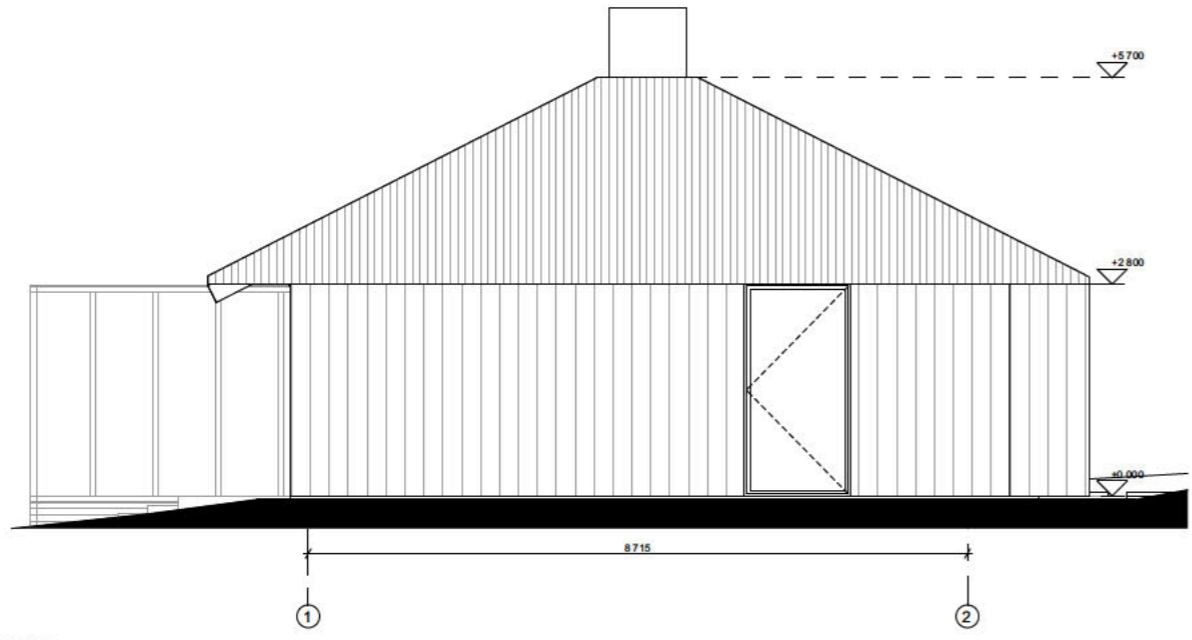

FASADAS 1 2

Atestato Nr.	HEIMA Studija „Heima“, MB, www.heima.lt T. Ševčenkos g. 16A-310, LT-03111 Vilnius			A319	Poilsio paskirties pastato Bebrusų g. 30I, Ažuožerių k., Inturkės sen., Molėtų r. sav., statybos projektas
A2145	PV,PDV	T. Vaičiulis	2023-04-14	Namo fasadai M 1:100	
BK010545	Arch.	K. Skirmantas	2023-04-14		
MM001062	Arch.	S. Pundzius	2023-04-14		
Stadija	PP			HEIMA 319 PP SA	Lapas
					Lapų

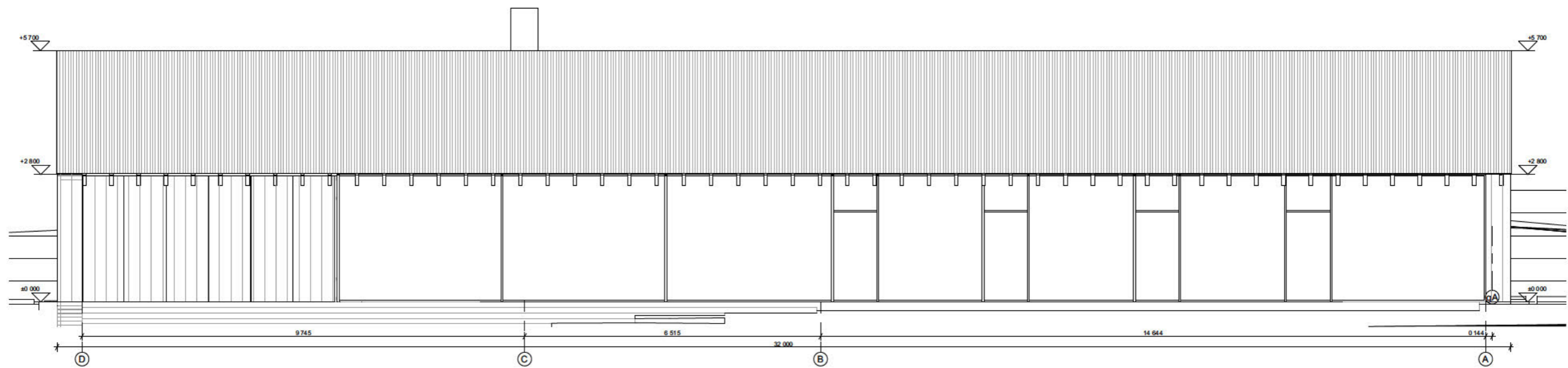

FASADAS D A

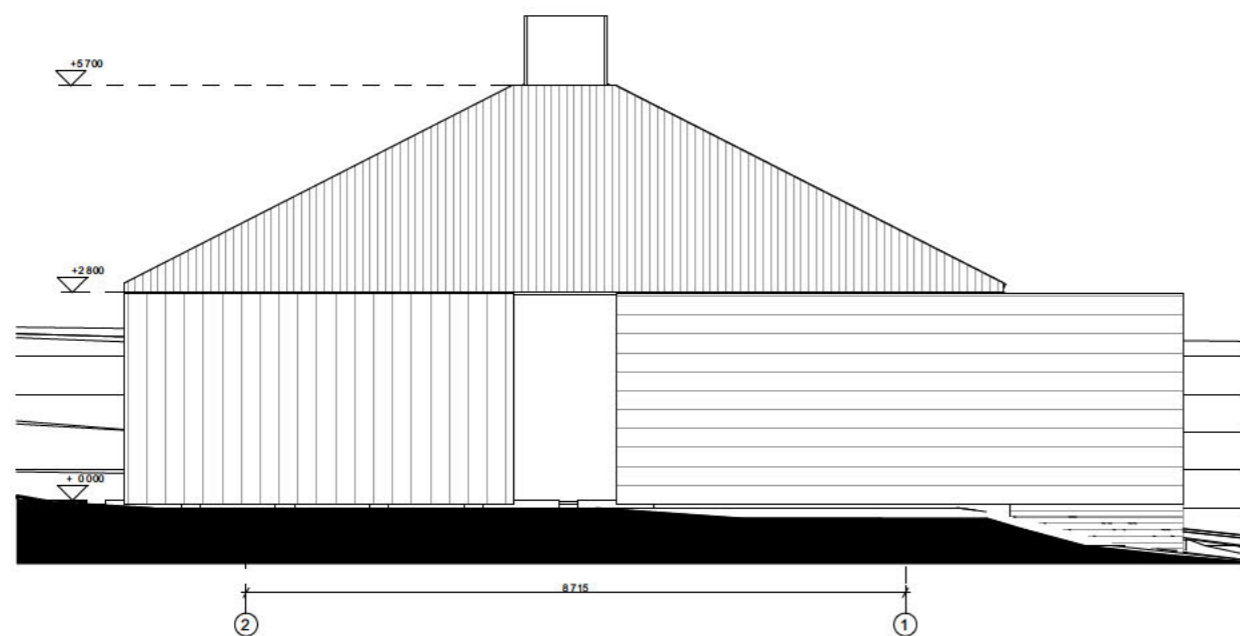

FASADAS 2 1

Atestato Nr.	HEIMA Studija „Heima“, MB, www.heima.lt T. Ševčenkos g. 16A-310, LT-03111 Vilnius			A319	Poilsio paskirties pastato Bebrusų g. 30I, Ažuožerių k., Inturkės sen., Molėtų r. sav., statybos projektas
A2145	PV,PDV	T. Vaičiulis	2023-04-14	Namo fasadai M 1:100	
BK010545	Arch.	K. Skirmantas	2023-04-14		
MM001062	Arch.	S. Pundzius	2023-04-14		
Stadija	[REDACTED]			HEIMA 319 PP SA	Lapas
PP	[REDACTED]				Lapų

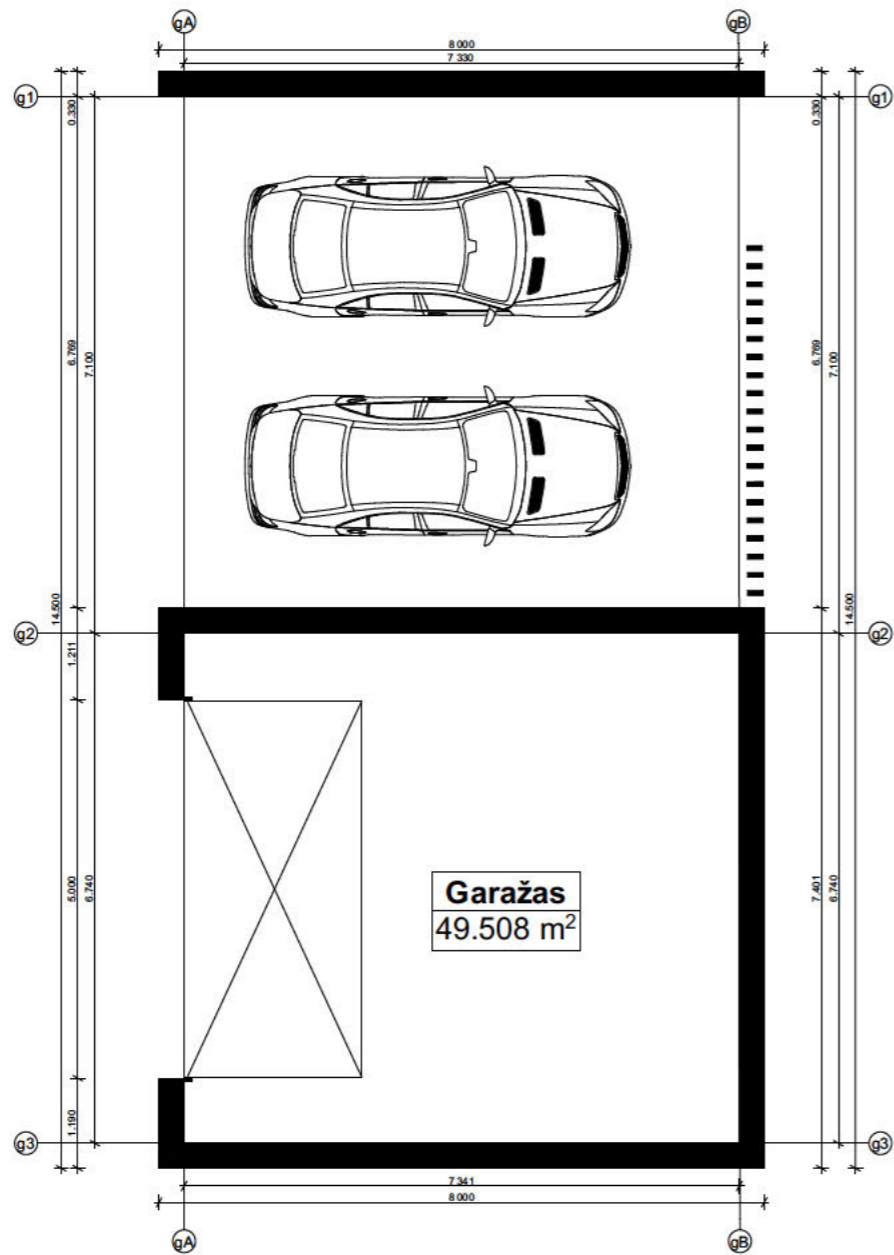

GARAŽO AUKŠTO PLANAS

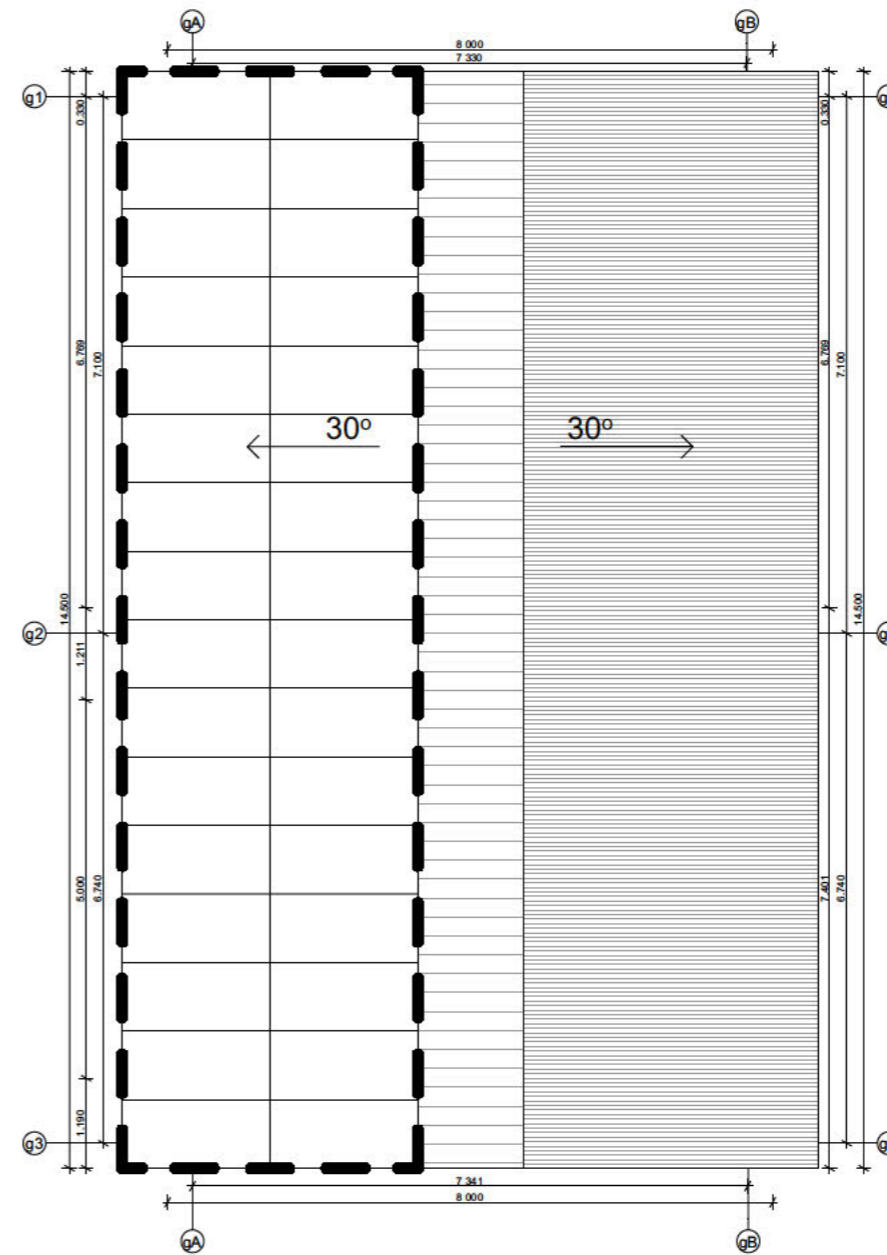

GARAŽO STOGO PLANAS

PASTABA:

Storu punktyru apvestame garažo stogo šlaito plose numatomos montuoti saulės panelės

Atestato Nr.	HEIMA Studija „Heima“, MB, www.heima.lt T. Ševčenkos g. 16A-310, LT-03111 Vilnius		A319	Poilsio paskirties pastato Bebrusų g. 30I, Ažuožerių k., Inturkės sen., Molėtų r. sav., statybos projektas	
A2145	PV,PDV	T. Vaičiulis	2023-04-14	Garažo aukšto, stogo planai M 1:100	
BK010545	Arch.	K. Skirmantas	2023-04-14		
MM001062	Arch.	S. Pundzius	2023-04-14		
Stadija	PP			HEIMA 319 PP SA	
				Lapas	Lapų

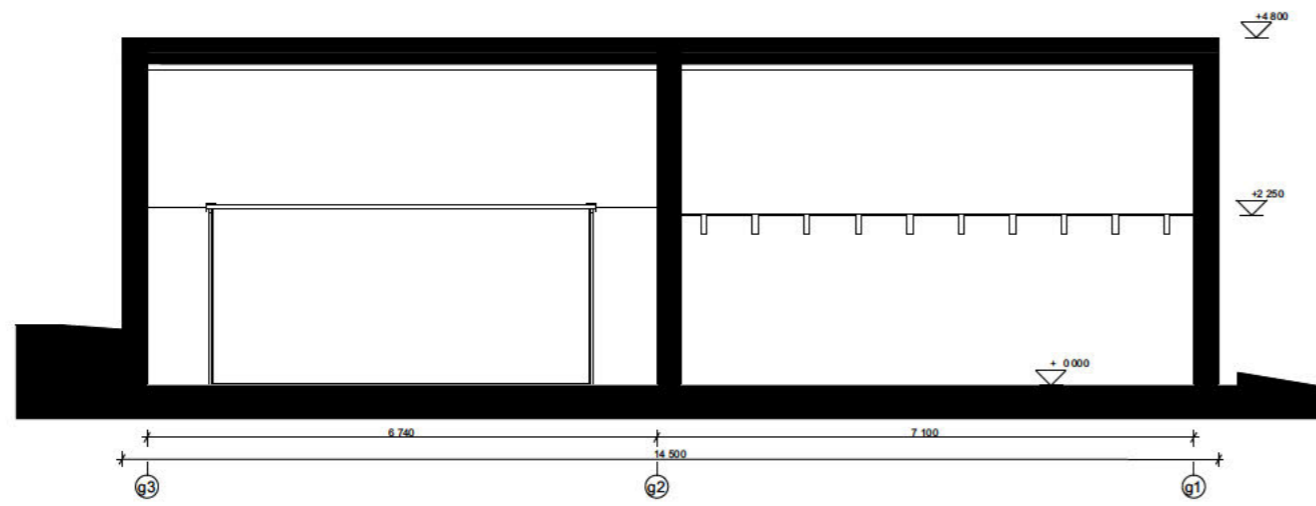

PJŪVIS g3 g1

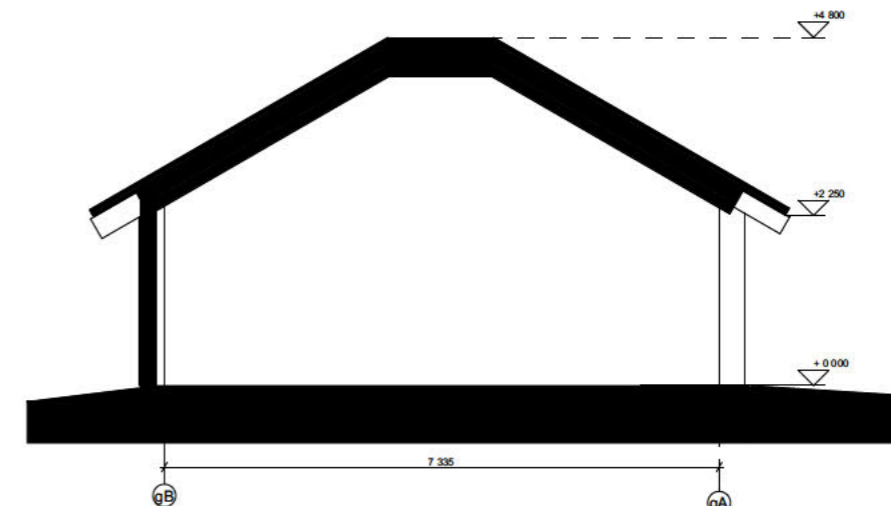

PJŪVIS gB gA

Atestato Nr.	HEIMA Studija „Heima“, MB, www.heima.lt T. Ševčenkos g. 16A-310, LT-03111 Vilnius			A319	Poilsio paskirties pastato Bebrusų g. 30I, Ažuožerių k., Inturkės sen., Molėtų r. sav., statybos projektas
A2145	PV,PDV	T. Vaičiulis	2023-04-14	Garažo pjūviai M 1:100	
BK010545	Arch.	K. Skirmantas	2023-04-14		
MM001062	Arch.	S. Pundzius	2023-04-14		
Stadija	[REDACTED]			HEIMA 319 PP SA	Lapas
PP	[REDACTED]				Lapų

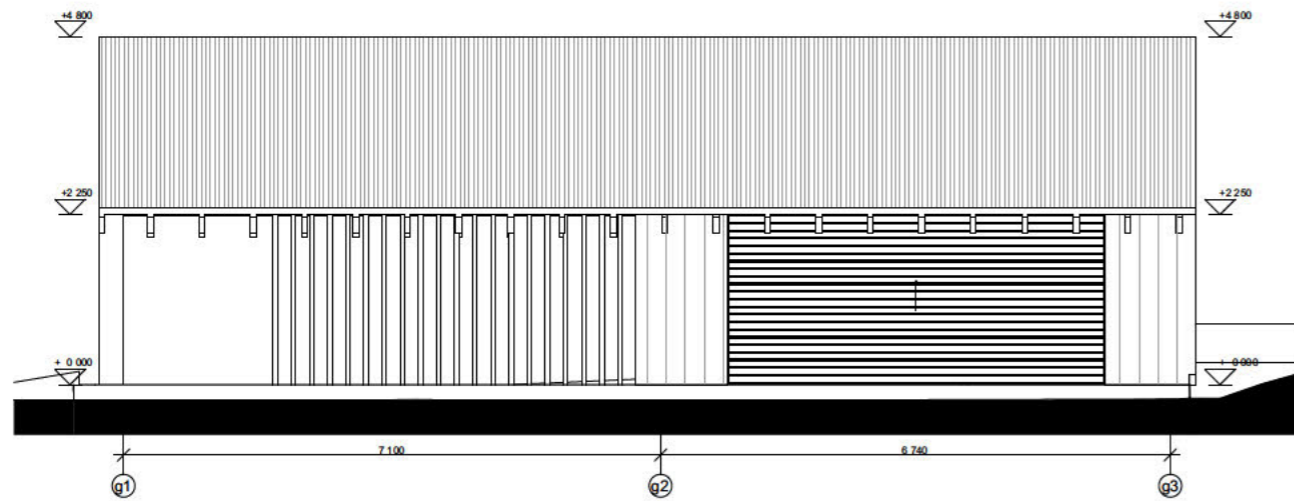

FASADAS g1 g3

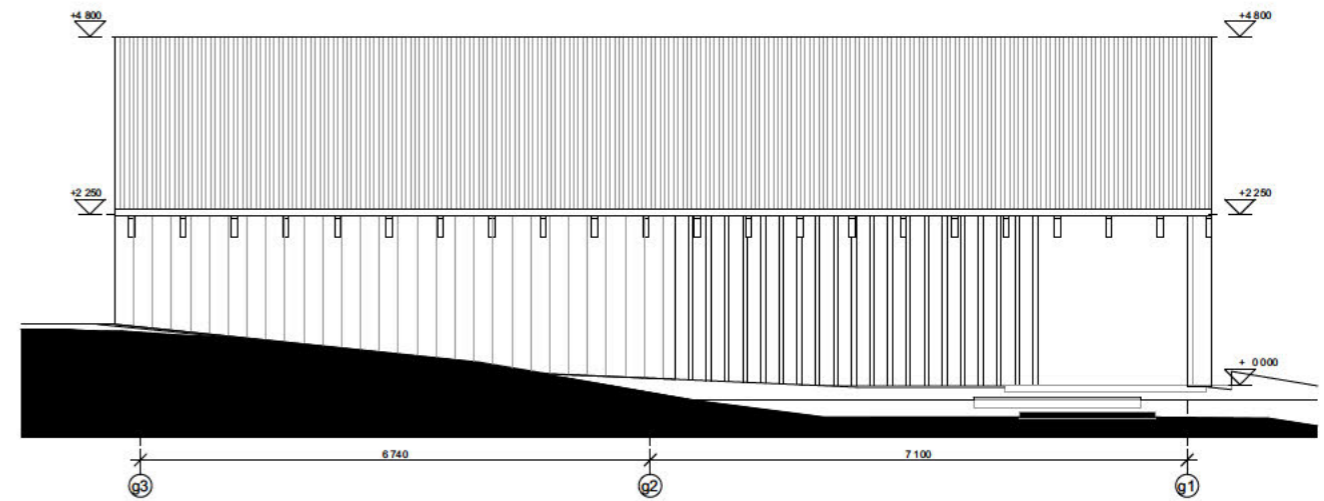

FASADAS g3 g1

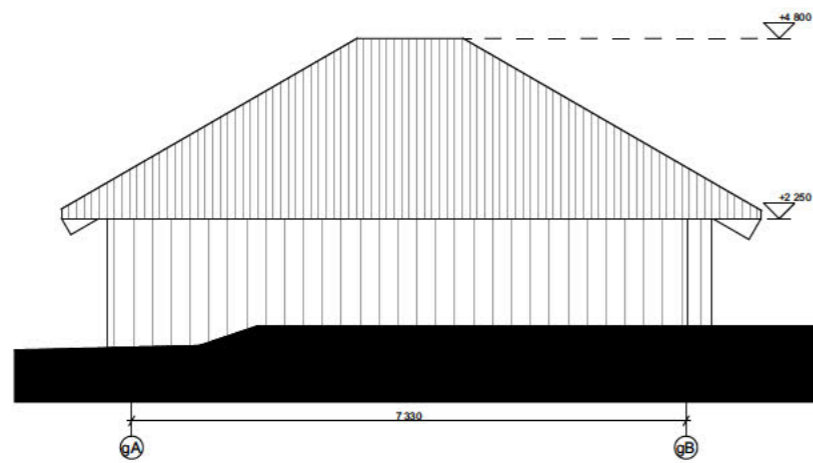

FASADAS gA gB

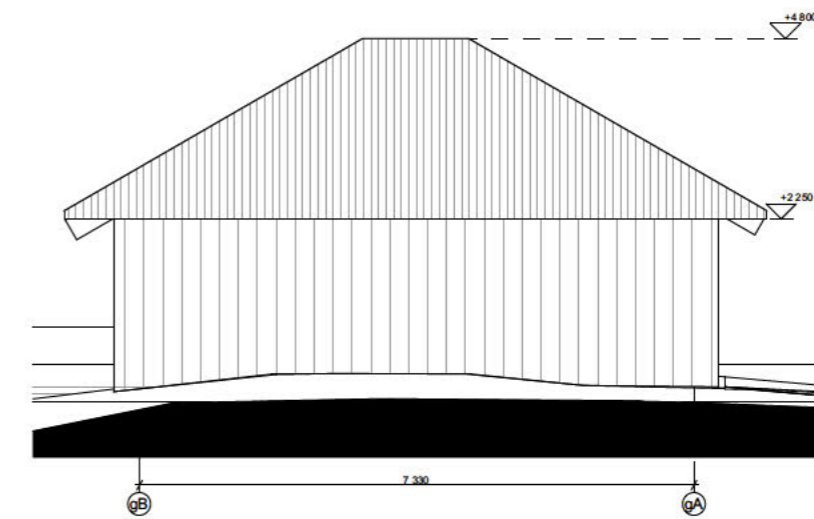

FASADAS gB gA

Atestato Nr.	HEIMA Studija „Heima“, MB, www.heima.lt T. Ševčenkos g. 16A-310, LT-03111 Vilnius			A319	Poilsio paskirties pastato Bebrusų g. 30I, Ažuožerių k., Inturkės sen., Molėtų r. sav., statybos projektas
A2145	PV,PDV	T. Vaičiulis	2023-04-14	Garažo fasadai M 1:100	
BK010545	Arch.	K. Skirmantas	2023-04-14		
MM001062	Arch.	S. Pundzius	2023-04-14		
Stadija	[REDACTED]			HEIMA 319 PP SA	Lapas
PP	[REDACTED]				Lapų

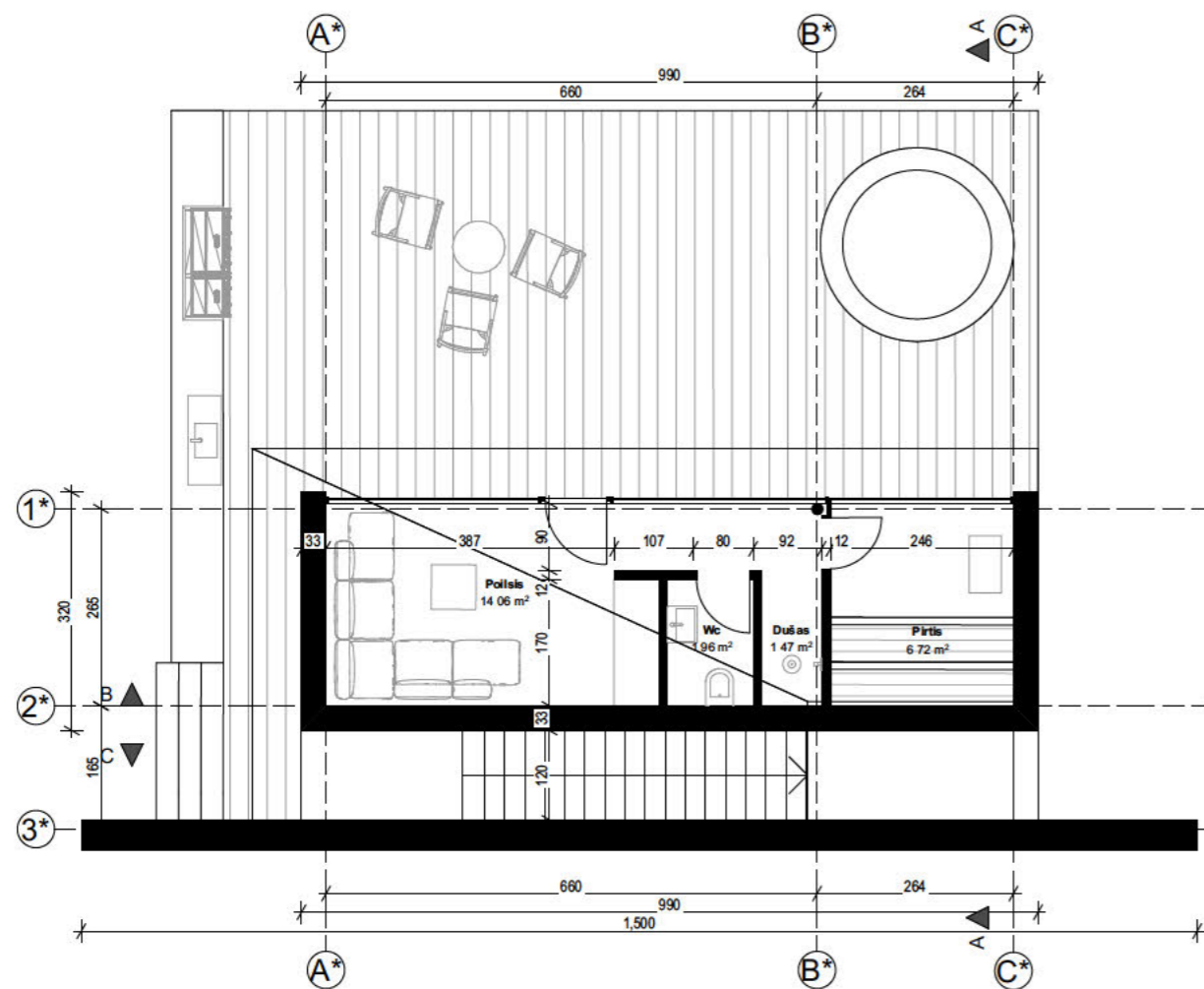

PIRTIES AUKŠTO PLANAS

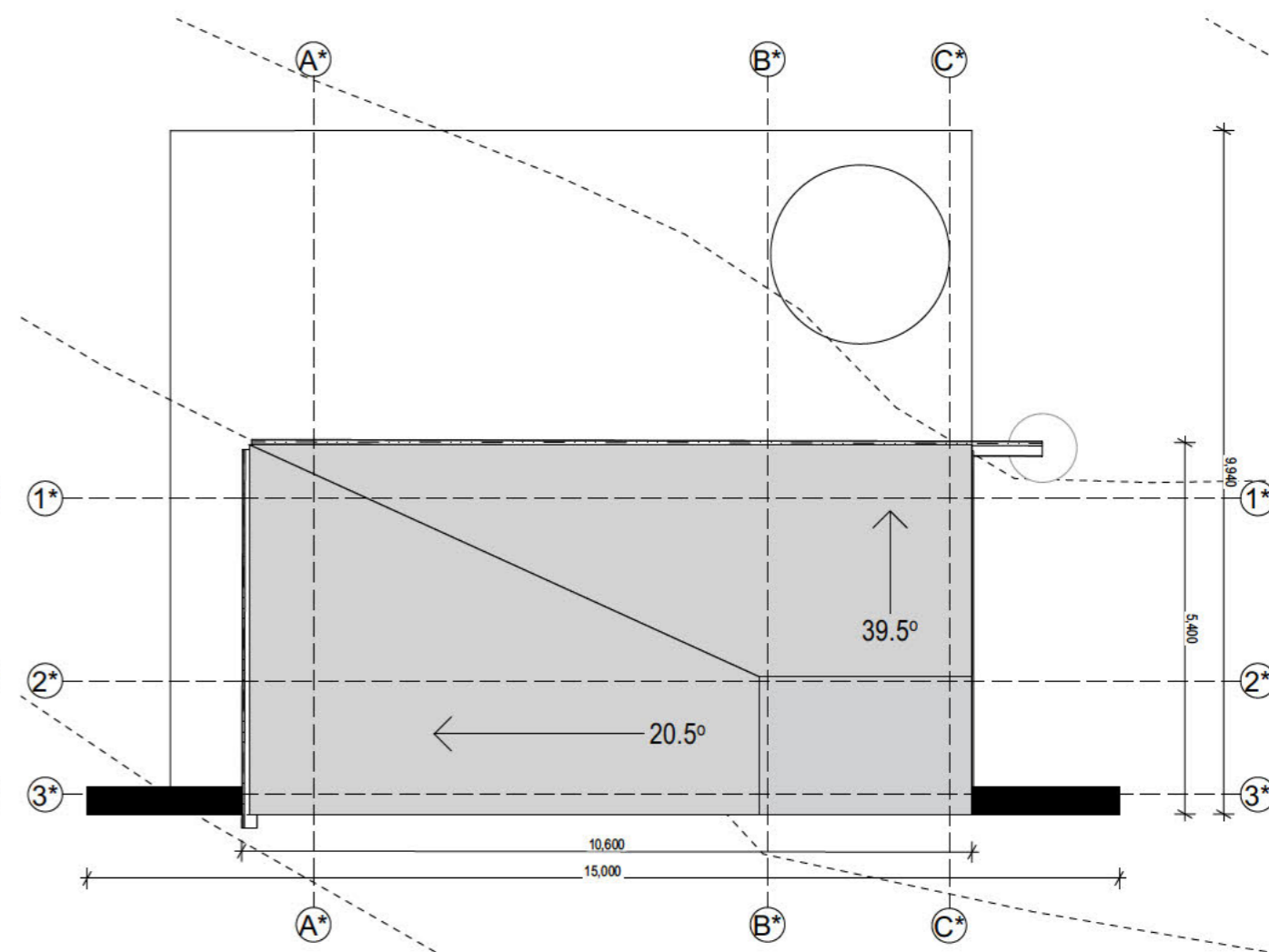

PIRTIES STOGO PLANAS

ARCH PATALPŲ EKSPLIKACIJA pirtis

NR.	PAVADINIMAS	PLOTAS m ²
Pirties	Dušas	1.47
Pirties	Pirtis	6.72
Pirties	Poilsis	14.06
Pirties	Wc	1.96
		24.21 m²

Atestato Nr.	HEIMA Studija „Heima“, MB, www.heima.lt T. Ševčenkos g. 16A-310, LT-03111 Vilnius		A319	Poilsio paskirties pastato Bebrusų g. 301, Ažuožerių k., Inturkės sen., Molėtų r. sav., statybos projektas
A2145	PV,PDV	T. Vaičiulis	2023-04-14	Pirties planai M 1:100
BK010545	Arch.	K. Skirmantas	2023-04-14	
MM001062	Arch.	S. Pundzius	2023-04-14	
Stadija	PP		HEIMA 319 PP SA	Lapas
				Lapų

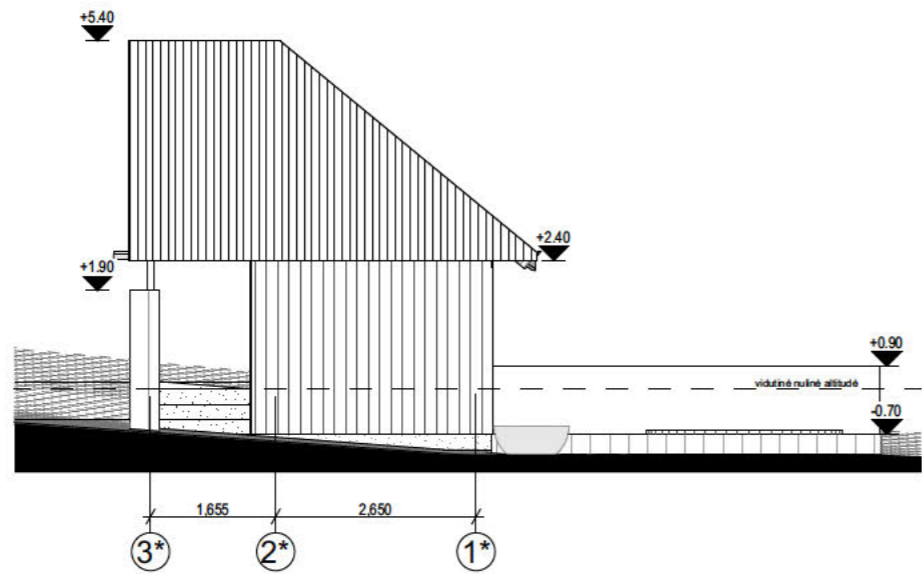

PIRTIES FASADAS 1* 3*

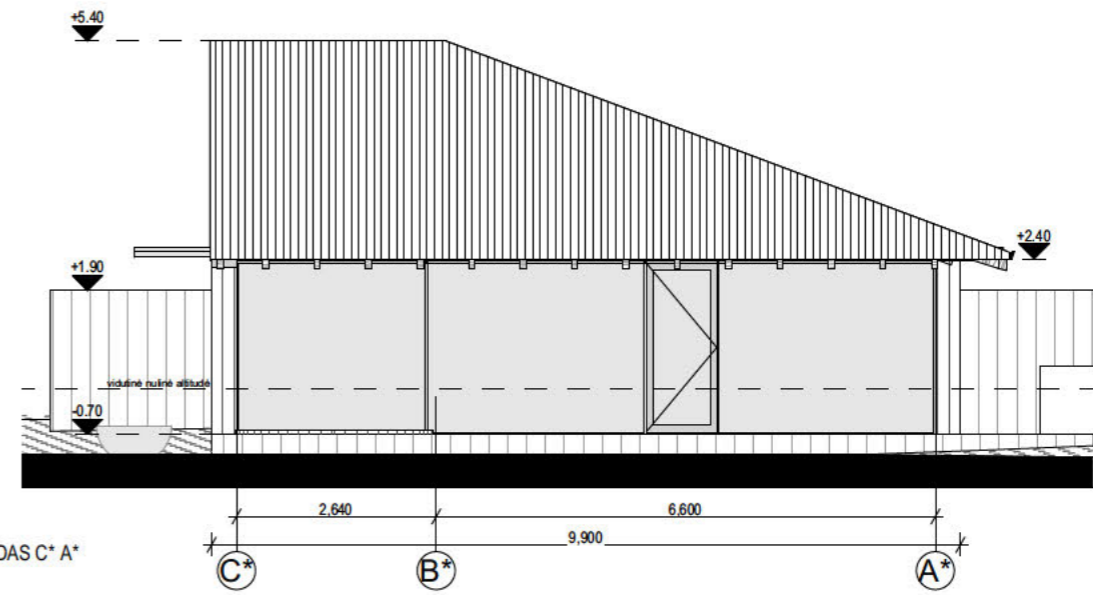

PIRTIES FASADAS C* A*

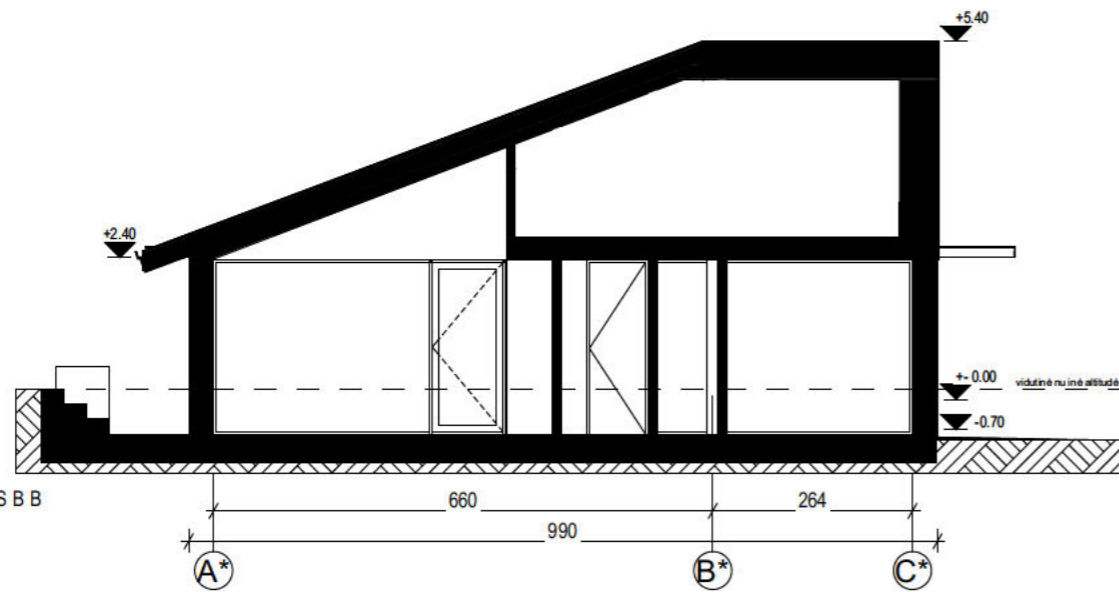

PIRTIES PJŪVIS B B

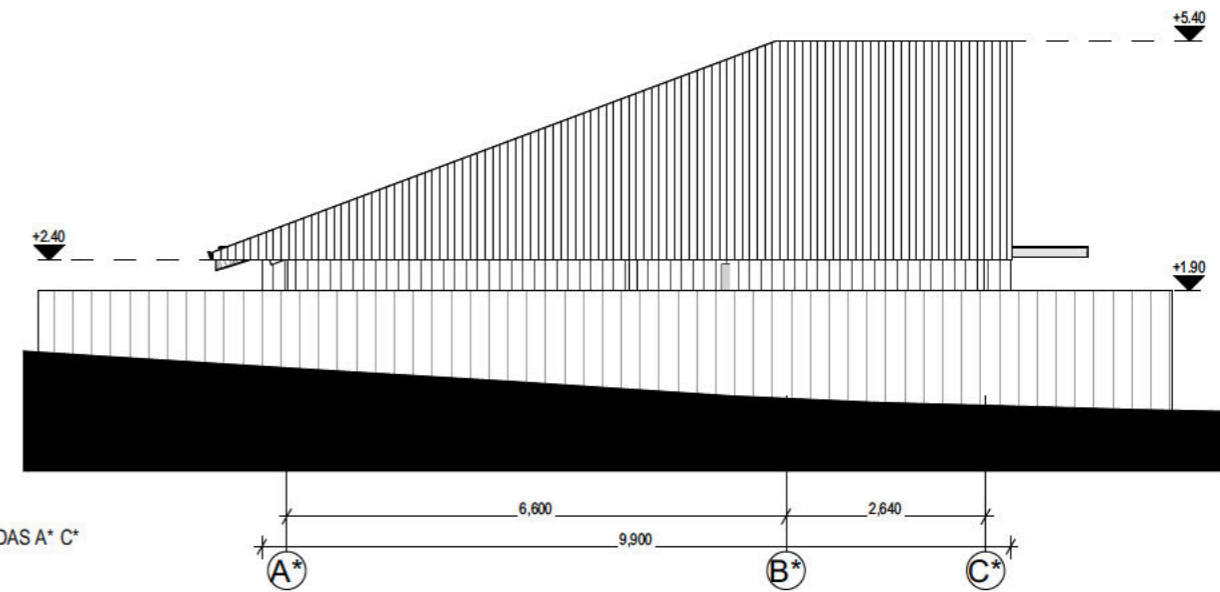

PIRTIES FASADAS A* C*

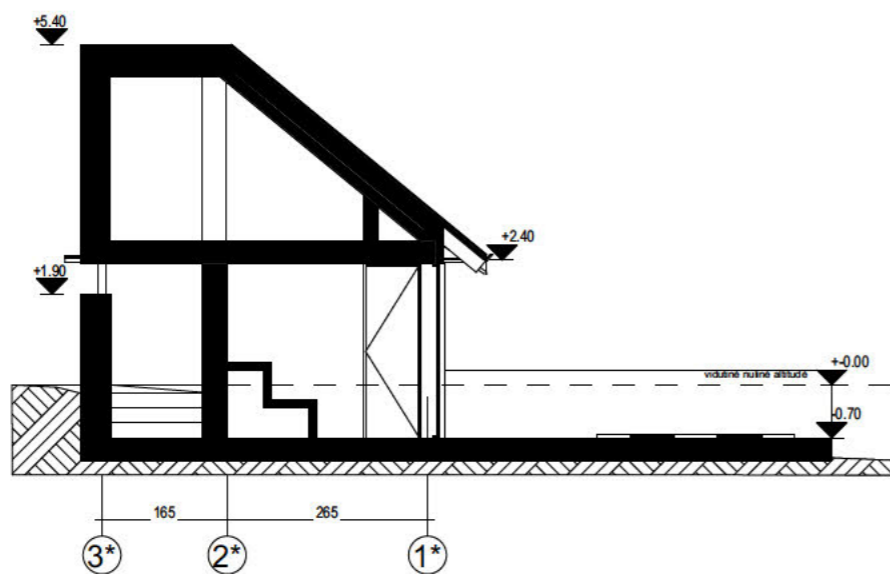

PIRTIES PJŪVIS A A

Atestato Nr.	HEIMA Studija „Heima“, MB, T. Ševčenkos g. 16A-310, LT-03111 Vilnius	A319	Poilsio paskirties pastato Bebrusų g. 30I, Ažuožerių k., Inturkės sen., Molėtų r. sav., statybos projektas
A2145	PV,PDV T. Vaičiulis	2023-04-14	Pirties pjūviai, fasadai M 1:100
BK010545	Arch. K. Skirmantas	2023-04-14	
MM001062	Arch. S. Pundzius	2023-04-14	
Stadija	PP	HEIMA 319 PP SA	Lapas
			Lapų



				Atestato Nr.	HEIMA Studija „Heima“, MB, www.heima.lt T. Ševčenkos g. 16A-310, LT-03111 Vilnius		A319	Poilsio paskirties pastato Bebrusų g. 301, Ažuožerių k., Inturkės sen., Molėtų r. sav., statybos projektas		
				A2145	PV,PDV	T. Vaičiulis	2023-04-14	3D Vizualizacija		Laida
				BK010545	Arch.	K. Skirmantas	2023-04-14			0
				MM001062	Arch.	S. Pundzius	2023-04-14			
				Stadija	[REDACTED]			HEIMA 319 PP SA		Lapas
				PP	[REDACTED]					Lapų



Atestato Nr.		HEIMA Studija „Heima“, MB, www.heima.lt T. Ševčenkos g. 16A-310, LT-03111 Vilnius		A319	Poilsio paskirties pastato Bebrusų g. 301, Ažuožerių k., Inturkės sen., Molėtų r. sav., statybos projektas	
A2145	PV,PDV	T. Vaičiulis	2023-04-14	3D Vizualizacija		Laida
BK010545	Arch.	K. Skirmantas	2023-04-14			0
MM001062	Arch.	S. Pundzius	2023-04-14			
Stadija		[REDACTED]		HEIMA 319 PP SA		Lapas
PP		[REDACTED]				Lapų



Atestato Nr.	HEIMA Studija „Heima“, MB, www.heima.lt T. Ševčenkos g. 16A-310, LT-03111 Vilnius			A319	Poilsio paskirties pastato Bebrusų g. 301, Ažuožerių k., Inturkės sen., Molėtų r. sav., statybos projektas		
	A2145	PV,PDV	T. Vaičiulis		2023-04-14	Vizualizacija	Laida
	BK010545	Arch.	K. Skirmantas		2023-04-14		0
	MM001062	Arch.	S. Pundzius		2023-04-14		
Stadija	[REDACTED]			HEIMA 319 PP SA	Lapas	Lapų	
PP	[REDACTED]						