

STATYTOJAS: D. K.

PROJEKTO PAVADINIMAS: GAMYBOS, PRAMONĖS PASKIRTIES PASTATO – MECHANINIŲ DIRBTUVIŲ SU GYVENAMOSIOMIS PATALPOMIS REKONSTRAVIMO IR MECHANINIŲ DIRBTUVIŲ PASKIRTIES KEITIMO Į KITOS (ŪKIO) – ŽEMĖS ŪKIO PRODUKCIJOS SANDĖLIO PASKIRTĮ, ŠAKIŲ R. SAV., ŠAKIŲ SEN., DUOBIŠKIŲ K., PUŠŲ G.3, PROJEKTAS

STATYBOS VIETA: ŠAKIŲ R. SAV., ŠAKIŲ SEN., DUOBIŠKIŲ K., PUŠŲ G.3

STATYBOS RŪŠIS: REKONSTRAVIMAS

STATINIŲ KATEGORIJA NEYPATINGAS STATINYS

PROJEKTAVIMO DARBŲ TECHNINIS DARBO PROJEKTAS

STADIJA:

PROJEKTO NR. 23015-01-PP

UAB "ŠAKIŲ ARCHIPROJEKTAS" AKIŲ
DIREKTORIUS: JUOZAS VAIČIŪNAS
PROJEKTO VADOVAS: JUOZAS VAIČIŪNAS
PROJEKTUOTOJAS: TERESĖ MATIJOŠAITIENĖ
PRITARIU : D. K.



2023 M

PROJEKTO DOKUMENTŲ SUDĖTIES ŽINIARAŠTIS

BENDROJI DALIS

Turinys (dokumentų sudėties žiniaraštis)	2 lapas
Aiškinamasis raštas	3 lapas
Projektinių pasiūlymo rengimo užduotis	6 lapas
UAB „Šakių archiprojektas pažymėjimas	7 lapas
PV atestatas	8 lapas
Ūkininko pažymėjimas	9 lapas
Draudimo sutartis	10 lapas
Situacijos planas	11 lapas
Sklypo pažymėjimas	12 lapas
Sklypo planas	14 lapas
Pastatų nuosavybės pažymėjimas	16 lapas
Kadastrinė byla	18 lapas
Sklypo genplanas	33 lapas
I Aukšto planas	34 lapas
II Aukšto planas	36 lapas
Pietinis fasadas	37 lapas
Rytinis fasadas	39 lapas
Šiaurinis fasadas	40 lapas

UAB „Šakių archiprojektas“

Gimnazijos g.3A., Šakių m.
Šakių rajono savivaldybė
LT-71115

PROJEKTINIAI PASIŪLYMAI

OBJEKTAS : _____ ŽEMĖS ŪKIO PRODUKCIJOS SANDĖLIS
PROJEKTINIAI PASIŪLYMAI

STATYBOS RŪŠIS _____ REKONSTRAVIMAS

UŽSAKOVAS: _____ D. K. _____

ADRESAS : ŠAKIŲ RAJONO SAV., ŠAKIŲ SEN., DUOBIŠKIŲ K., PUŠŲ G.3

1. SKLYPAS

Žemės paskirtis – Žemės ūkio

Užstatymas – Užstatytas

Unikalus Nr. 4400-2706-5845

Kadastrinis Nr. 8423/0002:6

Sklypo plotas _____ 2.5009 ha

Projektuojamas užstatymo plotas _____ 1013.50 m²

Esamas užstatymo plotas _____ -

Užstatymo tankumas _____ 4 %

Užstatymo intensyvumas _____ 5 %

Specialiosios žemės ir miško naudojimo sąlygos:

Vandens tiekimo ir nuotekų, paviršinių nuotekų tvarkymo infrastruktūros apsaugos zonos.

Dirvožemio apsauga žemės ūkio paskirties žemės sklypuose.

Melioruotos žemės ir melioracijos statinių apsaugos zonos.

Elektros tinklų apsaugos zonos.

Kelių apsaugos zonos.

2. BENDRIEJI DUOMENYS

Siekiant plėtoti žemės ūkio veiklą, žemės ūkio (kitos žemės ūkio paskirties žemės sklype), keičiama pastato- mechaninių dirbtuvių su gyvenamosiomis patalpomis paskirtis į kitą (ūkio) paskirtį, - žemės ūkio produkcijos sandėlių, pastatų rekonstruojant.

Šiaurinėje dalyje tarp esamų priestatų, statomas dar vienas priestatas.

Rengiamas statinio techninis projektas užtikrins esminius statinio reikalavimus: mechaninį atsparumą ir pastovumą, gaisrinę saugą, higieną, sveikatą ir aplinkos apsaugą. Gaisrinė sauga: statomas statinys priklausys III atsparumo ugniai grupei. Minimalus konstrukcijų atsparumas ugniai ir maksimali ugnies plitimo riba konstrukcijoms nustatoma pagal

Gaisrinės saugos pagrindinius reikalavimus. Įrengiamas įžeminimas ir žaibosauga. Higiena, sveikata, aplinkos apsauga: statinyje naudojamos sertifikuotos, žmogaus sveikatai nekenksmingos medžiagos. Produktų ir jų aplinkos projektavimo principai, pabrėžiantys, kad produktai turi būti projektuojami bei kuriami taip, kad jie būtų universaliai pritaikyti naudojimui kiek įmanoma didesnei žmonių grupei, neintegruojant papildomų produkto sąvybių, kurios būtų specialiai skirtos tik tam tikrai vienai žmonių grupei, o kitoms ne. Aplinka projektuojama universali. Naudojimo sauga: statinys numatomas suprojektuoti taip, kad būtų išvengta nelaimingų atsitikimų. Dangos parenkamos pagal slidumo klasę. Apsauga nuo triukšmo: pastato atitvarinės konstrukcijos užtikrina norminę garso izoliaciją.

3. STATINIO PAGRINDINĖS CHARAKTERISTIKOS, PASKIRTIS

Pagal STR 1.01.03:2017 „Statinių klasifikavimas“ 7.19 punktą žemės ūkio produkcijos sandėlis priskiriamas Kitos (ūkio) paskirties pastatams. Statinys priskiriamas neypatingu statinių kategorijai.

Karkasas – pastato laikanti konstrukcija- mūras.

Pamatai – betoniniai juostiniai.

Sienu apdaila- plytos, stogo danga – beasbestinė.

Grindys. Betoninės.

Vartai, langai. Vartai gamykliniai (užsakovo pasirinkimu), langai – plastikiniai.

4. STATINIŲ INŽINERINIS APRŪPINIMAS, PRIVAŽIAVIMO KELIAI

Elektra- nuo esamos sklype apskaitos dėžės - esama.

Vandentiekis- į pastatą esamas.

Nuotekos- į vietinius valymo įrenginius.

Siekiant užtikrinti vandens nubėgimą nuo pastato pamatų ir sienų, betoninės nuogrindos įrengiamos su nuolydžiu nukreiptu nuo pastato.

Privažiavimas prie pastato – iš Pušų gatvės-esamas , prie pastato esama kietos dangos aikštelė.

5. STATYBOS ĮTAKA APLINKAI, GYVENTOJAMS, GRETIMOMS TERITORIJOMS

Neigiama įtaka nenumatoma.

6. PREVENŠINĖS PRIEMONĖS APSAUGAI NUO SMURTO IR VANDALIZMO

Vartai su automatiniu užraktu. Įrengiama saugos sistema. Nakties metu teritorija numatoma apšviesti.

7. APLINKOS PRITAIKYMAS ŽMONĖMS SU NEGALIA

Nenumatoma.

8. TREČIŪJŲ ASMENŲ GYVENIMO IR VEIKLOS SĄLYGŲ UŽTIKRINIMAS.

Statybos metu trečiųjų asmenų judėjimui netrukdoma. Inžineriniai tinklai prie sklypo privesti. Statinys nepadidina aplinkos taršos.

9. PROJEKTINIAI PASIŪLYMAI RENGiami PAGAL ŠIUOS TEISĖS AKTUS

1. įstatymus, Vyriausybės nutarimus:

1.1. Lietuvos Respublikos statybos įstatymą .

1.2. Lietuvos Respublikos teritorijų planavimo įstatymą .

2. statybos techninius reglamentus:

2.1. STR 1.04.04:2017 "Statinio projektavimas, projekto ekspertizė"

2.2. STR 1.01.08:2002 "Statinio statybos rūšys" (Žin., 2002, Nr. 119-5372);

2.3. STR 2.01.01(3):1999 "Esminiai statinio reikalavimai. Higiena, sveikata, aplinkos apsauga" (Žin., 2000, Nr. 8-215);

2.4. STR 2.01.01(4):2008 "Esminis statinio reikalavimas "Naudojimo sauga" (Žin., 2008, Nr. 1-34);

2.5. STR 2.05.03:2003 "Statybinių konstrukcijų projektavimo pagrindai" (Žin., 2003, Nr. 59-2682);

2.6. STR 2.05.04:2003 "Poveikiai ir apkrovos" (Žin., 2003, Nr. 59-2683);

2.7. STR 2.05.13: 2004 "Statinių konstrukcijos. Grindys" (Žin., 2004, Nr. 56-1949);

2.8. STR 1.01.03:2017 "Statinių klasifikavimas " .

3. Lietuvos higienos normas ir kitus sveikatos priežiūros teisės aktus:

4.1. HN 35:2007 "Didžiausia leidžiama cheminių medžiagų (teršalų) koncentracija gyvenamosios aplinkos ore" (Žin., 2007, Nr. 55-2162);

4.2. HN 50:2003 "Visą žmogaus kūną veikianti vibracija: didžiausi leidžiami dydžiai ir matavimo reikalavimai gyvenamuosiuose bei visuomeniniuose pastatuose" (Žin., 2004, Nr. 45-1490);

4.3. HN 24:2003 "Geriamojo vandens saugos ir kokybės reikalavimai" (Žin., 2003, Nr. 79-3606);

4.5. HN 36:2009 "Draudžiamos ir ribojamos medžiagos" (Žin., 2009, Nr. 83-3451);

4.6. HN 105:2004 "Polimeriniai statybos produktai ir polimerinės baldinės medžiagos" (Žin., 2004, Nr. 182-6745);

Projekto autorius _____

Teresė Matijošaitienė

Projekto vadovas _____

Juozas Vaičiūnas At. Nr.8897

Projektinių pasiūlymų rengimo užduotis
Statytojas: D.K.



Šakių rajono savivaldybės administracijos
Ūkio, architektūros ir investicijų
skyriaus vyriausiasis specialistas
Antanas Grigaitis

Šakių rajono savivaldybės administracijos Ūkio, architektūros ir
investicijų skyriaus vyriausiasis specialistas
Šakių rajono vyriausiasis architektas
2023 m. balandžio 28 d.

Adresas: Šakių r. sav., Šakių sen., Duobiškių k., Pušų g.3

Gamybos, pramonės paskirties pastato – mechaninių dirbtuvių su gyvenamosiomis patalpomis rekonstravimo ir mechaninių dirbtuvių paskirties keitimo į kitos (ūkio) – žemės ūkio produkcijos sandėlio paskirtį, Šakių r. sav., Šakių sen., Duobiškių k., Pušų g.3, projektinių pasiūlymų rengimo užduotis

Informacija apie numatomą projektuoti statinį		
1.	Statinio pavadinimas	Žemės ūkio produkcijos sandėlis
2.	Statybos rūšis	Rekonstravimas
3.	Statinio kategorija	Neypatingas statinys
4.	Statinio naudojimo paskirtis	Kita (ūkio)
Žemės sklypo duomenys		
5.	Žemės sklypo kadastrinis nr.	8423/0002:6 Duobiškių k.v.
6.	Pagrindinė naudojimo paskirtis	Žemės ūkio
7.	Naudojimo būdas	Kiti žemės ūkio paskirties žemės sklypai
8.	Žemės sklypo plotas	2.5009 ha
9.	Nuosavybės teisė	D.K.
Projektuojamų statinių techniniai ir paskirties rodikliai		
10.	Pagrindinė naudojimo paskirtis	Kita ūkio
11.	Bendras plotas m^2	Iki 1080 m ² .
12.	Tūris m^3	Iki 5700 m ³ .
Vidaus inžineriniai tinklai		
13.	Vandentiekio tinklai	Iš gyvenvietės tinklų-esami
14.	Nuotekų tinklai	Į vietinius valymo įrenginius- esamus
15.	Elektros tinklai	Esami
Projektinių pasiūlymų paskirtis		
16.	Išreikšti Statytojo sumanyto projektuoti statinio architektūros ir kitų pagrindinių sprendinių idėją	
17.	Informuoti visuomenę apie statinio, kuriam Teritorijų planavimo įstatymo 20 straipsnyje nustatytais atvejais numatomas viešinimas	
18.	Specialiesiems architektūros reikalavimams gauti.	
19.	Nustatyti žemės sklypo teritorijos naudojimo reglamento parametrus konkrečiame žemės sklype	
Statytojo Pridedami dokumentai		
20.	Žemės sklypo registro pažyma	
21.	Žemės sklypo planas	
22.	Pastato nuosavybės dokumentai	
Projektuojanti organizacija: UAB „Šakių architektūros projektai“, Šakiai, V. Kudirkos g.35, LT-71115, Projekto vadovas J.Vaičiūnas, mob. 861467206		
Statytojo numatomi projektuoti statiniai		
	Žemės ūkio produkcijos sandėlis	



LIETUVOS RESPUBLIKA

JURIDINIŲ ASMENŲ REGISTRAS

REGISTRAVIMO PAŽYMĖJIMAS

Pavadinimas: Uždaroji akcinė bendrovė "ŠAKIŲ ARCHIPROJEKTAS"
Kodas: 274818430
Buvęs kodas: 7481843
Teisinė forma: Uždaroji akcinė bendrovė
Įregistravimo data: 2002 m. sausio 14 d.
Registro tvarkytojas: Valstybės įmonė Registrų centras
Pažymėjimą išdavė: Valstybės įmonės Registrų centro Marijampolės filialas

Marijampolės filialo Juridinių asmenų registravimo skyriaus
vedėja



Mijolė Dūdonytė
Mijolė Dūdonytė

Pažymėjimas išduotas: 2010 m. birželio 18 d.

Nr. 141104



STATYBOS PRODUKCIJOS
SERTIFIKAVIMO CENTRAS

Valstybės įmonė Statybos produkcijos sertifikavimo centras, įmonės kodas 110068926, Linkmenų g. 28, LT-08217 Vilnius

KVALIFIKACIJOS ATESTATAS

Nr.8897

Juozas Vaičiūnas

A.k. 36105130182

Suteikta teisė eiti ypatingo statinio projekto vadovo, ypatingo statinio projekto vykdymo priežiūros vadovo ir ypatingo statinio statybos techninės priežiūros vadovo pareigas.

Statiniai: gyvenamieji ir negyvenamieji pastatai.

Direktorius



Robertas Encius

Išduotas 2014 m. gruodžio 22 d.

Pirmą kartą išduotas 1999 m. gruodžio 8 d.

Kvalifikacijos atestatų registras skelbiamas www.spsc.lt

12009

Statinio projektuotojo civilinės atsakomybės privalomojo draudimo liudijimas

Serijs LD Nr. 124851326

TIA Nr. 826690941

Draudikas:	AB „Lietuvos draudimas“, J. Basanavičiaus g. 12, 03600 Vilniaus m. [monės kodas 110051834]
Draudėjas:	UAB Šakių archiprojektas Bažnyčios g. 4, Šakių m., Šakių sen., 71120 Šakių r. sav. Tel. (8 ~ 345) 60 774, mob.tel. (8 ~ 612) 80 378, El.paštas archiprojektass@gmail.com [monės kodas 274818430]
Draudimo laikotarpis:	2022-09-28 00:00 val. - 2023-09-27 24:00 val.
Draudimo grupė:	Bendrosios civilinės atsakomybės draudimas
Draudimo rūšis:	Bendrosios profesinės civilinės atsakomybės draudimas
Draudimo objektas:	Statinio projektuotojo civilinės atsakomybės privalomasis draudimas
Draudimo sutarties dalys:	1. Prašymas draudimo sutarčiai sudaryti. 2. Draudimo sąlygos, pateiktos priede prie šio draudimo liudijimo.
Draudimo sutarties pagrindas:	Statinio projektuotojo civilinės atsakomybės privalomojo draudimo taisyklės, patvirtintos Lietuvos banko valdybos 2012 m. spalio 23 d. nutarimu 03-225, publikuota: Valstybės žinios, 2012-11-06, Nr. 128-6459, su vėlesniais pakeitimais ir papildymais.
Projektuojamo statinio pavadinimas ir adresas:	
Draudimo suma kiekvienam draudimui vykdui	290.000,00 Eur
Bendra draudimo suma:	290.000,00 Eur
Bendra draudimo įmoka:	490,00 Eur
Besąlyginė iškašta (franšizė)	2900 Eur
Įmokos mokėjimo terminai:	490 Eur iki 2022-09-28
Draudiminio įvykio atveju pranešti:	AB „Lietuvos draudimas“ trumpuoju telefonu 1828.

Draudikas

AB „Lietuvos draudimas“ Centro regionas verslo klientams
Savanorių pr. 433A, 49286 Kauno m.
Verslo draudimo ekspertas/ė Elnara Seydelieva-Seljanikienė
Tel. 1828
Mob. tel. (8 ~ 650) 66 992
Elnara.Seljanikiene@ld.lt

Draudėjas / Sutartį sudarantis asmuo

Pasirašydamas draudimo sutartį ir (arba) sumokėdamas draudimo įmoką (arba jos dalį) patvirtinu, kad:

- pritariu draudimo sutarties sąlygoms ir sudarau šią draudimo sutartį;
- esu supažindintas su Draudimo taisyklėmis ir man yra žinoma jų kopija;
- visi duomenys, pateikti šiame dokumente ir jo prieduose, yra teisingi;
- esu informuotas, kad draudikas ar jo įgalioti trečioji asmenys, vadovaudamiesi LR draudimo įstatymo ir kitų teisės aktų reikalavimais, tvarkys mano pateiktus duomenis ir (arba) kreipsis dėl mano duomenų į valstybės registrus, bankus, teisėsaugos institucijas, draudimo bendroves ir kitus trečiuosius asmenis, kurie turi reikšmingą informaciją, būtina nagrinėjant prašymą sudaryti draudimo sutartį, vertinant per sutarties galiojimo laikotarpį įvykius įvykius ir nustatant išmokų dydžius.

Draudimo liudijimo išdavimo data 2022-09-28 11:00

Simonas Lisauskas
Departamento direktorius



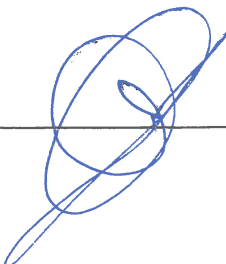



*Pagal 2002 m. kovo 5 d. Lietuvos Respublikos pridėtinės vertės mokesčio įstatymo Nr. IX-751 27 straipsnį draudimo paslaugos PVM neapmokestinamos.

Forma DS00-DL 3/4



REGIA

Šakių rajono savivaldybė

Bažnyčios g. 4, LT-71120 Šakiai
Tel. (345) 60 750; Faks. 8 (345) 60 200, sakiai.sav@is.lt
Kodas: 188772814



REGIA Lietuva **LT** EN PL RU

Adresų paieška



UŽSAKOVAS: D. K.
 VIETA : ŠAKIŲ RAJ. SAV., ŠAKIŲ SEN., DUOBIŠKIŲ K., PUŠŲ G.3
 OBJEKTAS : GAMYBOS, PRAMONĖS PASKIRTIES PASTATO - MECHANINIŲ DIRBTUVIŲ SU GYVENAMOSIOMIS PATALPOMIS REKONSTRAVIMO IR MECHANINIŲ DIRBTUVIŲ PASKIRTIES KEITIMO Į KITOS (ŪKIO) ŽEMĖS ŪKIO PRODUKCIJOS SANDĖLIO PASKIRTĮ, ŠAKIŲ R. SAV., ŠAKIŲ SEN., DUOBIŠKIŲ K., PUŠŲ G.3 PROJEKTAS

PROJEKTUOJAMA :

1. Žemės ūkio produkcijos sandėlis.

ESAMA :

- 2. Statiniai.
- 3. Įvažiavimas su aikštele.
- 4. Elektros tinklai.
- 5. Vandentiekio tinklai.
- 6. Valymo įrenginiai.
- 7. Drenažo tinklai.

UŽSAKOVAS TVIRTINU:

R. K.

PATALPŲ EKSPLIKACIJA :

- 1. Žemės ūkio produkcijos sandėlio plotas _____ 810.28 m².
- 2. Gyvenamųjų patalpų plotas _____ 261.60 m².

TECHNO EKONOMINIAI RODIKLIAI



- 1. Užstatymo plotas _____ 1013.50 m².
- 2. Bendrasis plotas _____ 1071.88 m².
- 3. Gyvenamųjų patalpų plotas _____ 261.60 m².
- 4. Statybinis tūris _____ 5623.00 m³.
- 5. Pastato aukštis _____ 7.20 m



ADRESAS ŠAKIŲ RAJ. SAV., ŠAKIŲ SEN., DUOBIŠKIŲ K., PUŠŲ G.3

UŽSAKOVAS : D. K.

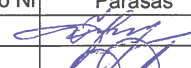
OBJEKTAS : ŽEMĖS ŪKIO PRODUKCIJOS SANDĖLIS

	Vardas , Pavardė	Atestato Nr	Parašas	Data	Brėžinio Nr.	Sutarties Nr.
Proj.	Teresė Matijošaitienė			2023.04		15
P V	Juozas Vaičiūnas	8897		2023.04	UAB " ŠAKIŲ ARCHIPROJEKTAS "	
					Įm. kodas 274818430	
					Adresas Šakiai . Bažnyčios g. 4	

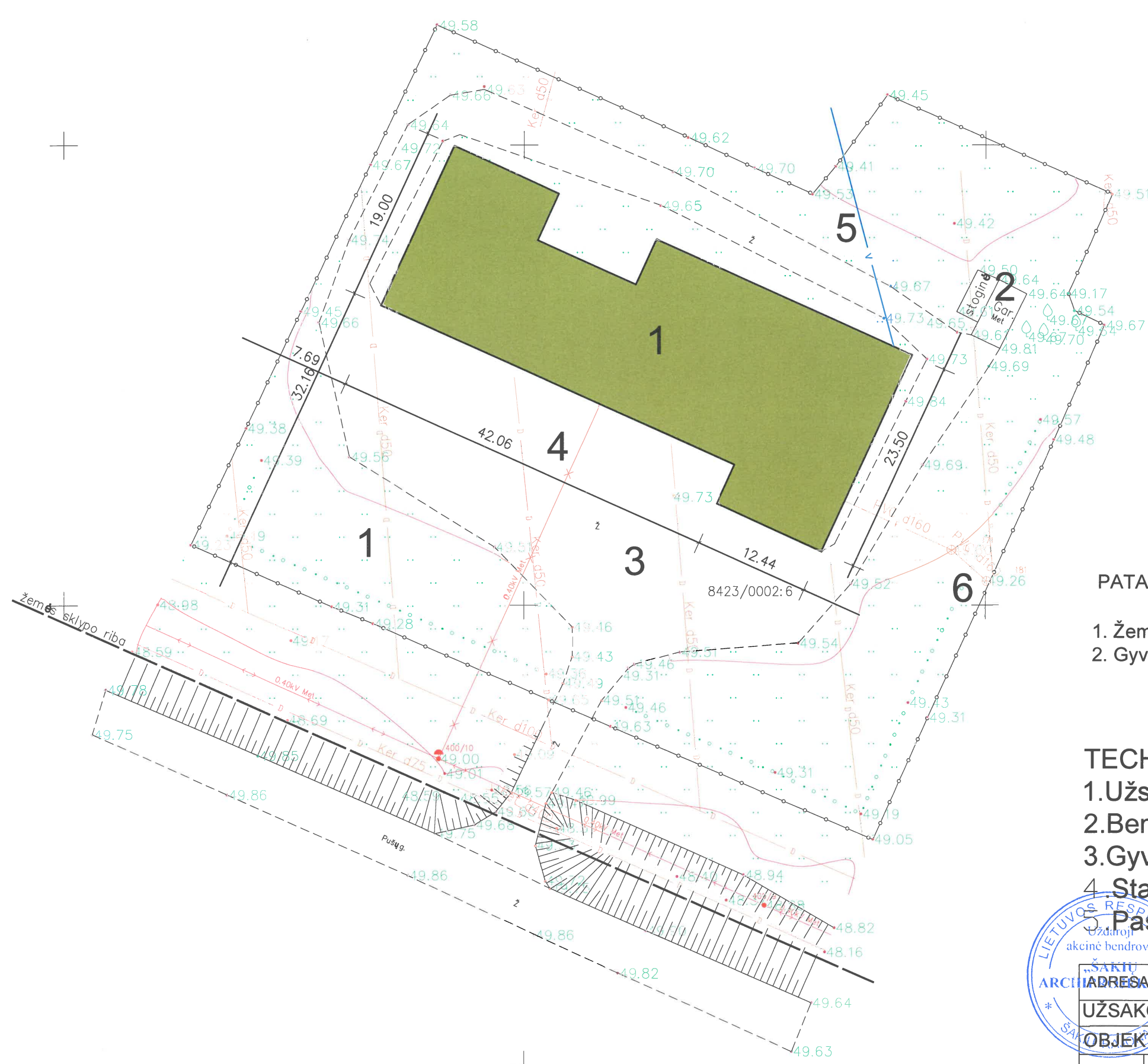

I AUKŠTO PLANAS M 1:100

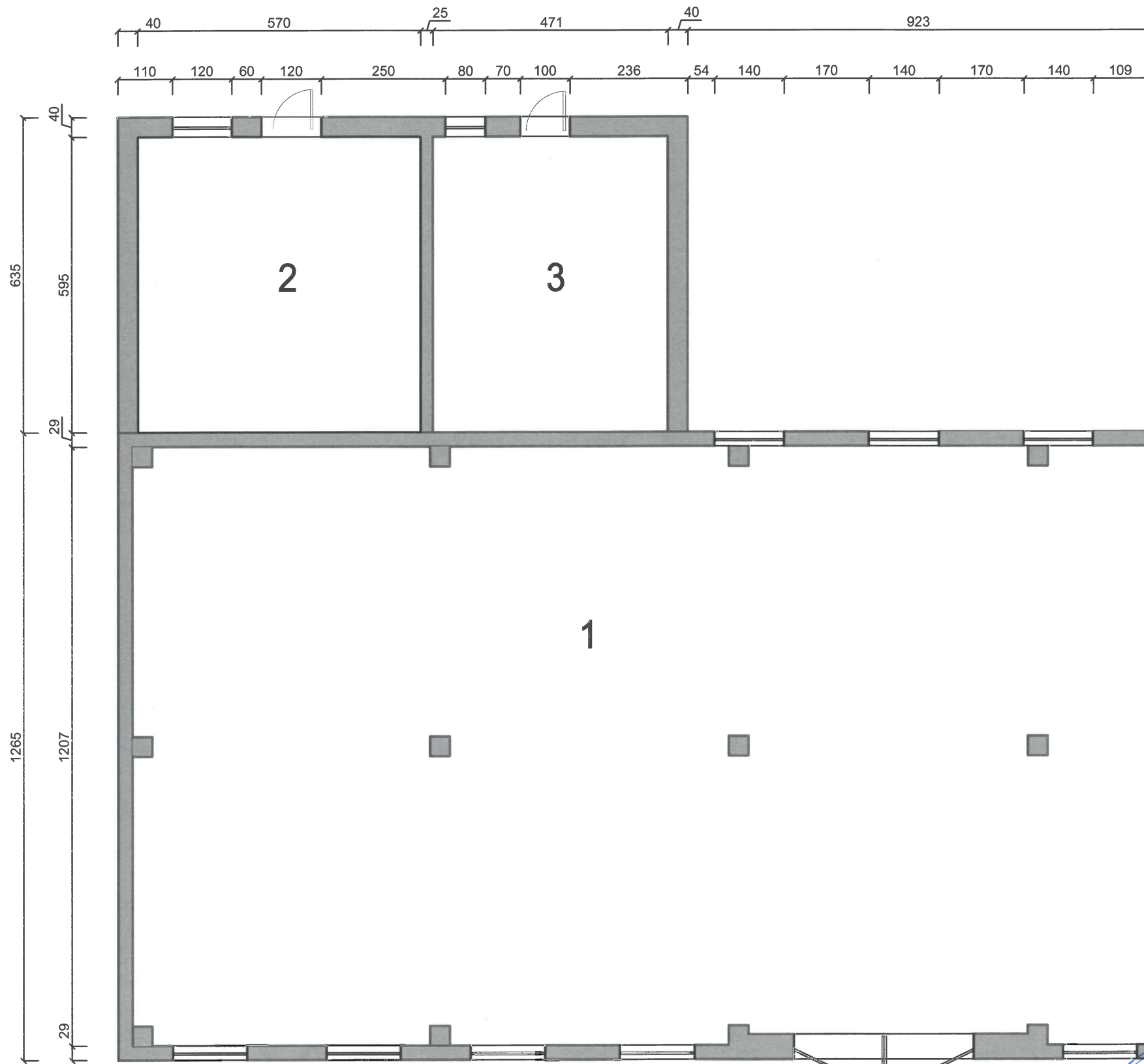

PATALPŲ EKSPLIKACIJA :

1. Žemės ūkio produkcijos sandėlis	500.67 m ² .
2. Sandėlis	33.91 m ² .
3. Sandėlis	28.02 m ² .
4. Sandėlis	32.20 m ² .
5. Žemės ūkio technikos garažas	80.40 m ² .
6. Inventoriaus sandėlis	25.59 m ² .
7. Sandėlis	32.49 m ² .
8. Vonios kambarys	10.84 m ² .
9. Kambarys	12.90 m ² .
10. Wc	1.61 m ² .
11. Holas	14.41 m ² .
12. Virtuvė-valgomasis	23.00 m ² .
13. Kambarys	24.94 m ² .
14. Koridorius	4.35 m ² .
15. Sandėlis	2.56 m ² .
16. Kambarys	12.09 m ² .
17. Pagalbinė patalpa	7.66 m ² .
18. Pagalbinė patalpa	18.13 m ² .
19. Pagalbinė patalpa	7.77 m ² .
20. Pagalbinė patalpa	20.10 m ² .
21. Katilinė	8.39 m ² .



UAB "ŠAKIŲ ARCHIPROJEKTAS"
 Šakiai, V. Kudirkos g.35

GAMYBOS, PRAMONĖS PASKIRTIES PASTATO - MECHANINIŲ DIRBTUVIŲ SU GYVENAMOSIOMIS PATALPOMIS REKONSTRAVIMO IR MECHANINIŲ DIRBTUVIŲ PASKIRTIES KEITIMO Į KITOS (ŪKIO) - ŽEMĖS ŪKIO PRODUKCIJOS SANDĖLIO PASKIRTĮ, ŠAKIŲ R. SAV., ŠAKIŲ SEN., DUOBIŠKIŲ K., PUŠŲ G.3. PROJEKTAS

Atestato Nr.	Pareigos	Vardas, Pavardė	Paršas	Laida	
8897	Proj. vadovas	Juozas Vaičiūnas		0	
	Architektas	Teresė Matijošaitienė		Lapas	Lapų
D. K.				1	9

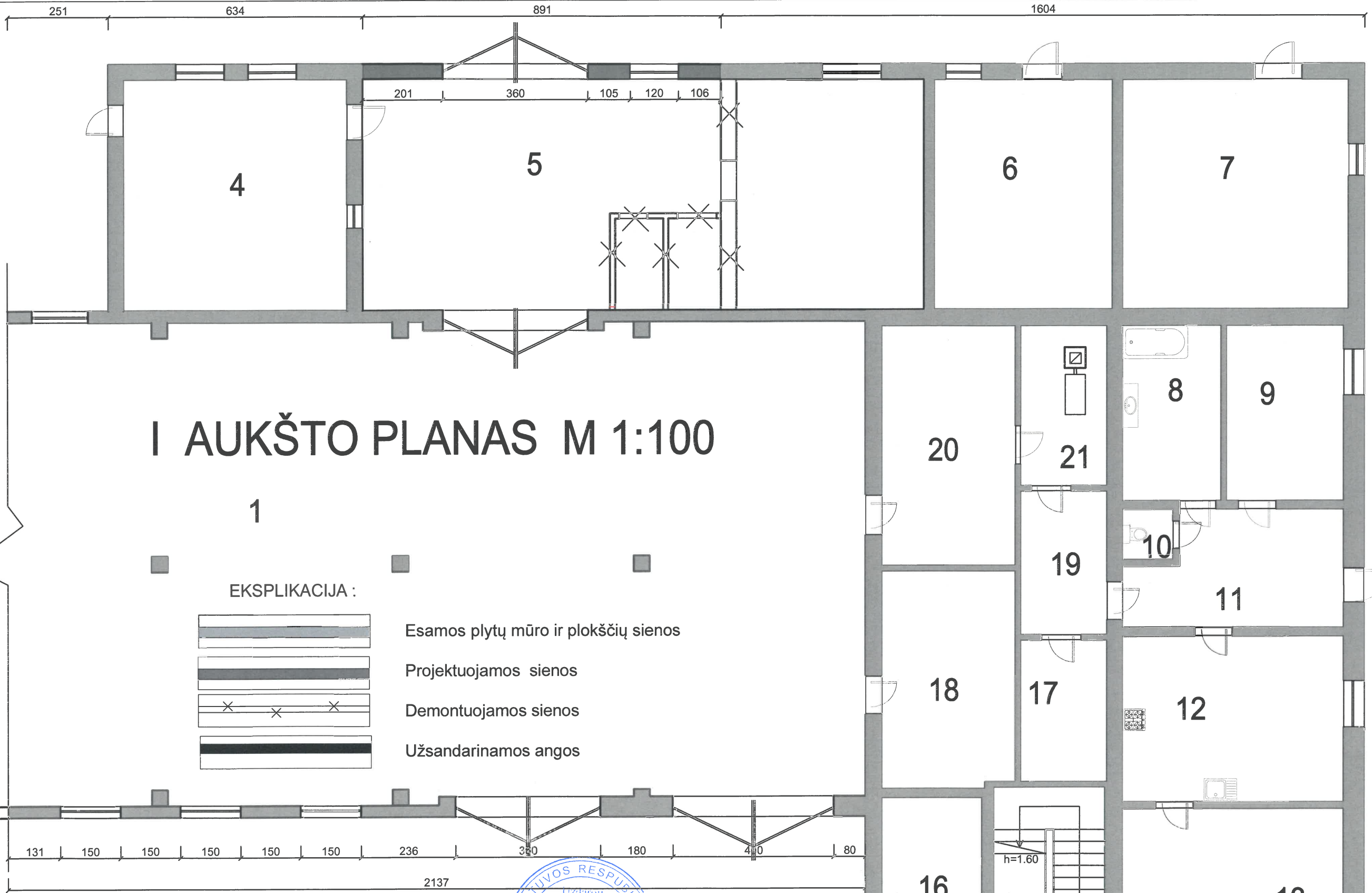

I AUKŠTO PLANAS M 1:100

1

EKSPLIKACIJA :

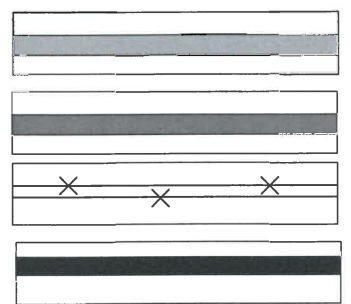

- Esamos plytų mūro ir plokščių sienos
- Projektuojamos sienos
- Demontuojamos sienos
- Užsandinamos angos



UAB "ŠAKIŲ ARCHIPROJEKTAS" J.K. 274818430 Šakiai, V. Kudirkos g.35		GAMYBOS, PRAMONĖS PASKIRTIES PASTATO - MECHANINIŲ DIRBTUVIŲ SU GYVENAMOSIOMIS PATALPOMIS REKONSTRAVIMO IR MECHANINIŲ DIRBTUVIŲ PASKIRTIES KEITIMO Į KTOS (ŪKIO) - ŽEMĖS ŪKIO PRODUKCIJOS SANDĖLIO PASKIRTĮ, ŠAKIŲ R. SAV., ŠAKIŲ SEN., DUOBISIŲ K., PUŠŲ G.3, PROJEKTAS	
Pareigos	Vardas, Pavardė	Parašas	ŽEMĖS ŪKIO PRODUKCIJOS SANDĖLIO PROJEKTAS
8897	Proj. vadovas	Juozas Vaičiūnas	I AUKŠTO PLANAS
	Architektas	Teresė Matijošaitienė	Laida
D. K.			0
			Lapas
			2
			Lapų
			9

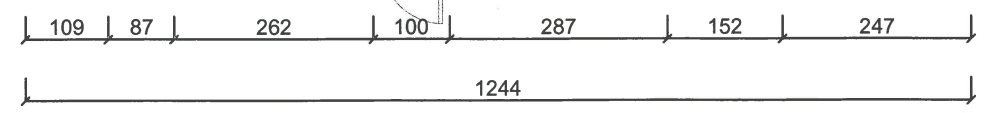

II AUKŠTO PLANAS M 1:100

PATALPŲ EKSPLIKACIJA :

1.Sandėlis	63.28 m2.
2.Kabinetas	13.72 m2.
3.Kambarys	92.85 m2.

PATALPŲ EKSPLIKACIJA :

1.Žemės ūkio produkcijos sandėlio plotas	810.28 m2.
2.Gyvenamų patalpų plotas	261.60 m2.

TECHNO EKONOMINIAI RODIKLIAI

1.Užstatymo plotas	1013.50 m2.
2.Bendras plotas	1071.88 m2.
3.Gyvenamų patalpų plotas	261.60 m2.
4.Statybinis tūris	5623.00 m3.
5.Pastato aukštis	7.20 m

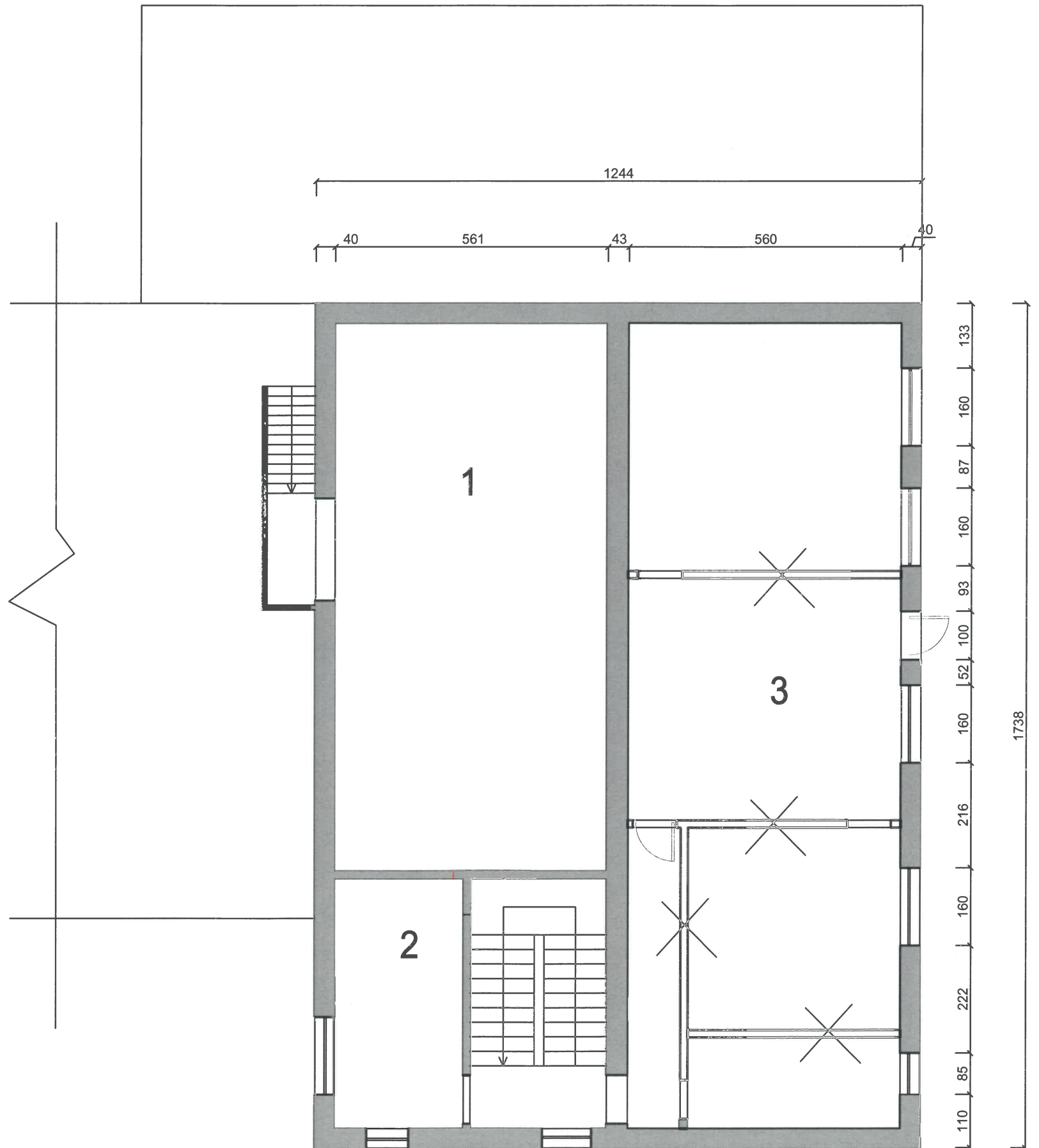

UAB "ŠAKIŲ ARCHIPROJEKTAS"
Į.K. 274818430
Šakiai, V. Kudirkos g.35

GAMYBOS, PRAMONĖS PASKIRTIES PASTATO - MECHANINIŲ DIRBTUVIŲ SU GYVENAMOSIOMIS PATALPOMIS REKONSTRAVIMO IR MECHANINIŲ DIRBTUVIŲ PASKIRTIES KEITIMO Į KITOS (ŪKIO) - ŽEMĖS ŪKIO PRODUKCIJOS SANDĖLIO PASKIRTĮ, ŠAKIŲ R. SAV., ŠAKIŲ SEN., DUOBISKIŲ K., PUŠŲ G.3, PROJEKTAS

ŽEMĖS ŪKIO PRODUKCIJOS SANDĖLIO PROJEKTAS

II AUKŠTO PLANAS

Laida	0
Lapas	3
Lapų	9

D. K.

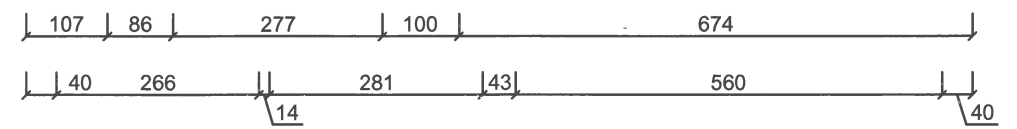

PIETINIS FASADAS M 1:100

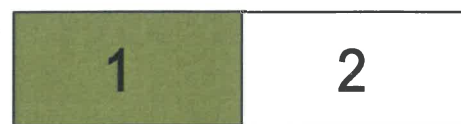
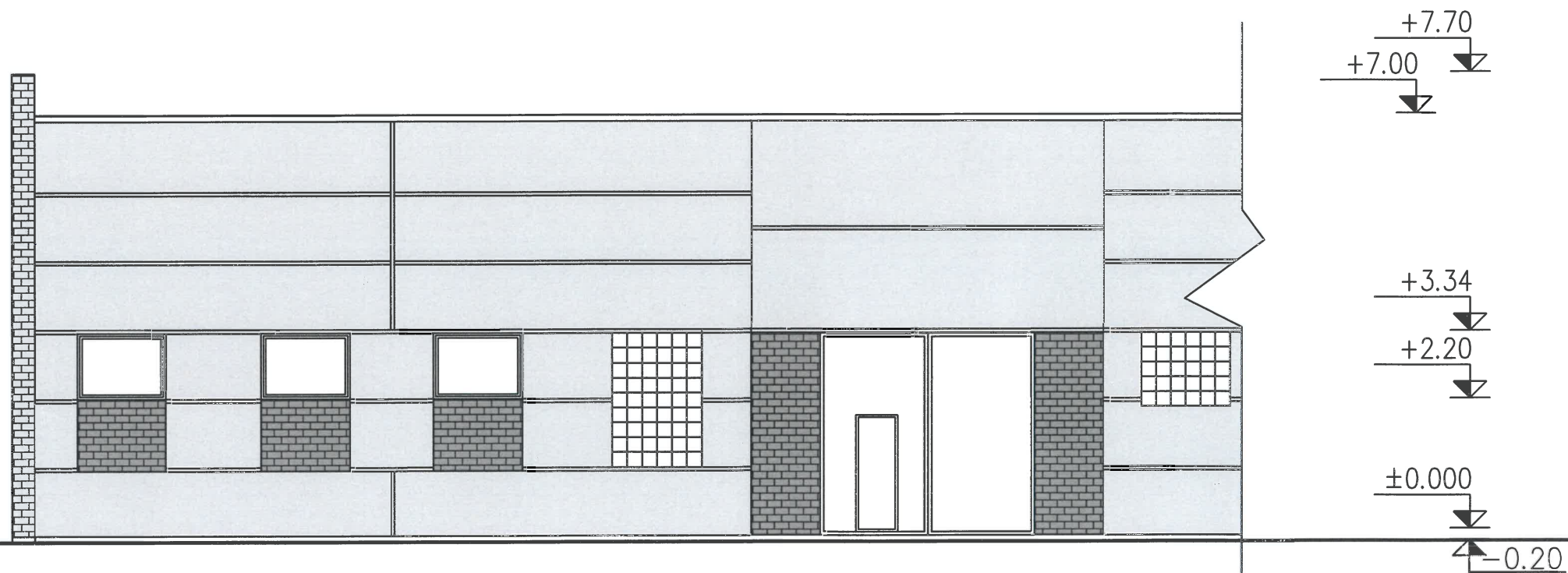

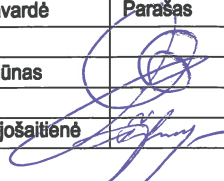
UAB "ŠAKIŲ ARCHIPROJEKTAS" Į. K. 274818430 Šakiai, V. Kudirkos g.35				GAMYBOS PRAMONĖS PASKIRTIES PASTATO - MECHANINIŲ DIRBTUVIŲ SU GYVENAMOSIOMIS PATALPOMIS REKONSTRAVIMO IR MECHANINIŲ DIRBTUVIŲ PASKIRTIES KEITIMO Į KITOS (ŪKIO) - ŽEMĖS ŪKIO PRODUKCIJOS SANDĖLIO PASKIRTĮ, ŠAKIŲ R. SAV., ŠAKIŲ SEN., DUOBISIŲ K., PUŠŲ G.3. PROJEKTAS	
ŽEMĖS ŪKIO PRODUKCIJOS SANDĖLIO PROJEKTAS				PIETINIS FASADAS	
Atestato Nr. 8897 A2135	Pareigos Proj. vadovas Architektas	Vardas, Pavardė Juozas Vaičiūnas Teresė Matijošaitienė	Parašas 	Laida 0	Lapas 5
D. K.				Lapų 9	

PIETINIS FASADAS M 1:100

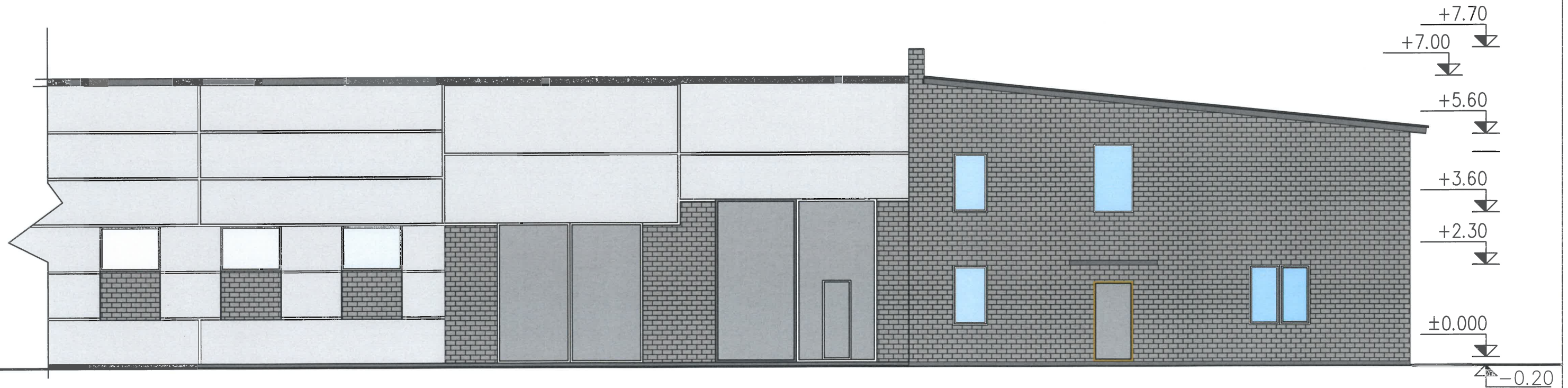

UAB "ŠAKIŲ ARCHIPROJEKTAS"
 ĮK. 274818430
 Šakiai, V. Kudirkos g.35

GAMYBOS, PRAMONĖS PASKIRTIES PASTATO - MECHANINIŲ DIRBTUVIŲ SU GYVENAMOSIOMIS PATALPOMIS REKONSTRAVIMO IR MECHANINIŲ DIRBTUVIŲ PASKIRTIES KEITIMO Į KITOS (ŪKIO) - ŽEMĖS ŪKIO PRODUKCIJOS SANDĖLIO PASKIRTĮ, ŠAKIŲ R. SAV., ŠAKIŲ SEN., DUOBISKIŲ K., PUŠŲ G.3. PROJEKTAS

Atestato Nr.	Pareigos	Vardas, Pavardė	Parašas	ŽEMĖS ŪKIO PRODUKCIJOS SANDĖLIO PROJEKTAS	
8897	Proj. vadovas	Juozas Vaičiūnas		PIETINIS FASADAS	
A2135	Architektas	Teresė Matijošaitienė		Laida	0
D. K.				Lapas	Lapų
				6	9

RYTINIS FASADAS M 1:100

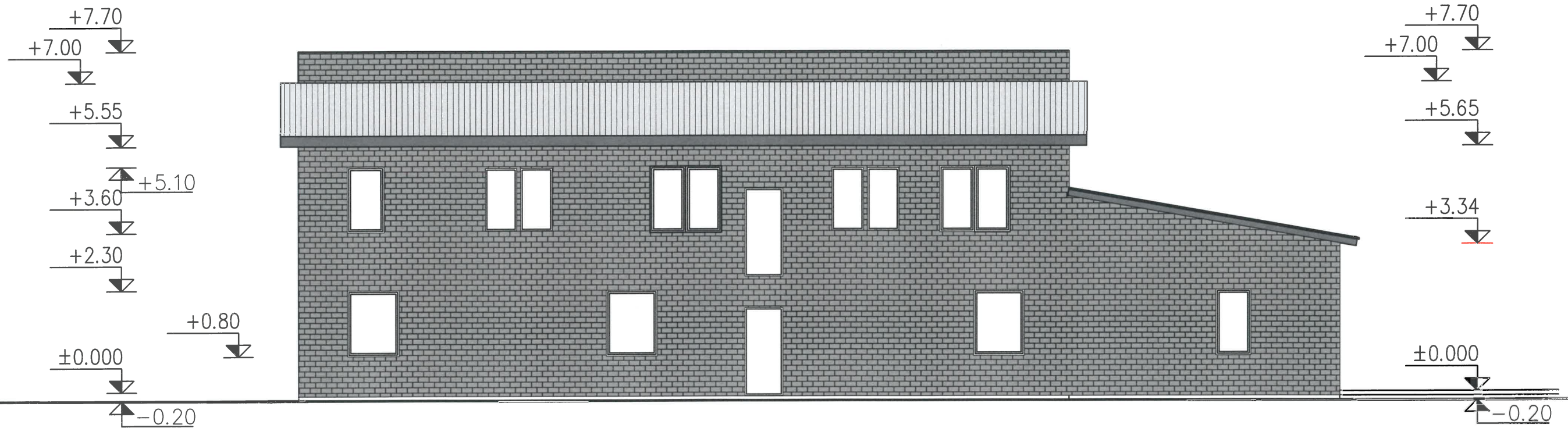

UAB "SAKIŲ ARCHIPROJEKTAS" Į. K. 274818430 Sakiai, V. Kudirkos g.35				GAMYBOS, PRAMONĖS PASKIRTIES PASTATO - MECHANINIŲ DIRBTUVIŲ SU GYVENAMOSIOMIS PATALPOMIS REKONSTRAVIMO IR MECHANINIŲ DIRBTUVIŲ PASKIRTIES KEITIMO Į KITOS (ŪKIO) - ŽEMĖS ŪKIO PRODUKCIJOS SANDĖLIO PASKIRTĮ, ŠAKIŲ R. SAV., ŠAKIŲ SEN., DUOBISKIŲ K., PUŠŲ G.3, PROJEKTAS	
ŽEMĖS ŪKIO PRODUKCIJOS SANDĖLIO PROJEKTAS					
Atestato Nr.	Pareigos	Vardas, Pavardė	Parašas	RYTINIS FASADAS	
8897	Proj. vadovas	Juozas Vaičiūnas		Laida	0
A2135	Architektas	Teresė Matijošaitienė		Lapas	7
D. K.				Lapų	9

ŠIAURINIS FASADAS M 1:100

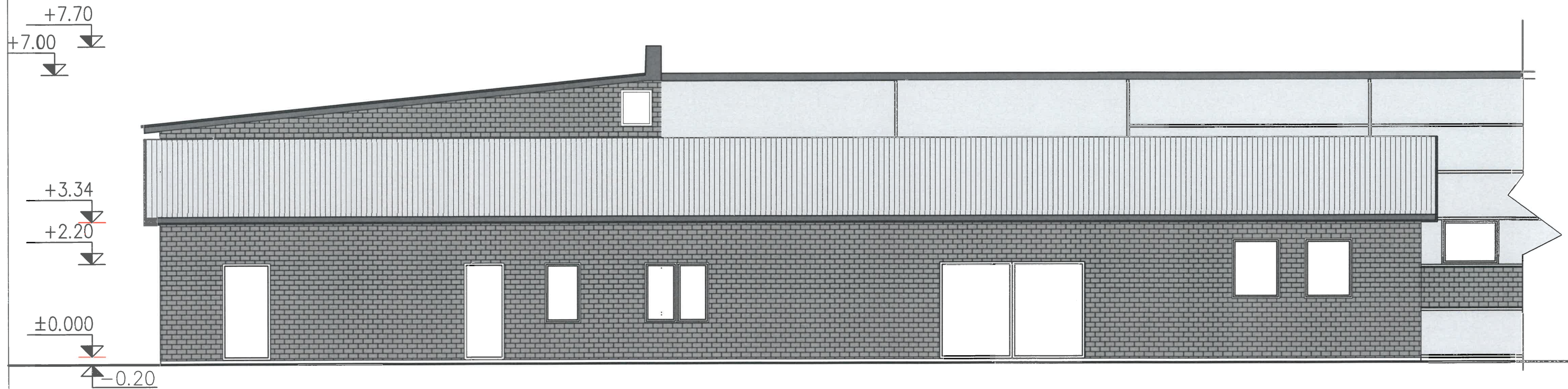

UAB "ŠAKIŲ ARCHIPROJEKTAS" Į.K. 274818430 Šakiai, V. Kudirkos g.35				GAMYBOS, PRAMONĖS PASKIRTIES PASTATO - MECHANINIŲ DIRBTUVIŲ SU GYVENAMOSIOMIS PATALPOMIS REKONSTRAVIMO IR MECHANINIŲ DIRBTUVIŲ PASKIRTIES KEITIMO Į KITOS (ŪKIO) - ŽEMĖS ŪKIO PRODUKCIJOS SANDĖLIO PASKIRTĮ, ŠAKIŲ R. SAV., ŠAKIŲ SEN., DUOBIŠKIŲ K., PUŠŲ G.3, PROJEKTAS	
Atestato Nr.	Pareigos	Vardas, Pavardė	Parašas	ŽEMĖS ŪKIO PRODUKCIJOS SANDĖLIO PROJEKTAS	
8897	Proj. vadovas	Juozas Vaičiūnas		ŠIAURINIS FASADAS	
A2135	Architektas	Teresė Matijošaitienė		Laida	0
D. K.				Lapas	Lapų
				8	9

ŠIAURINIS FASADAS M 1:100

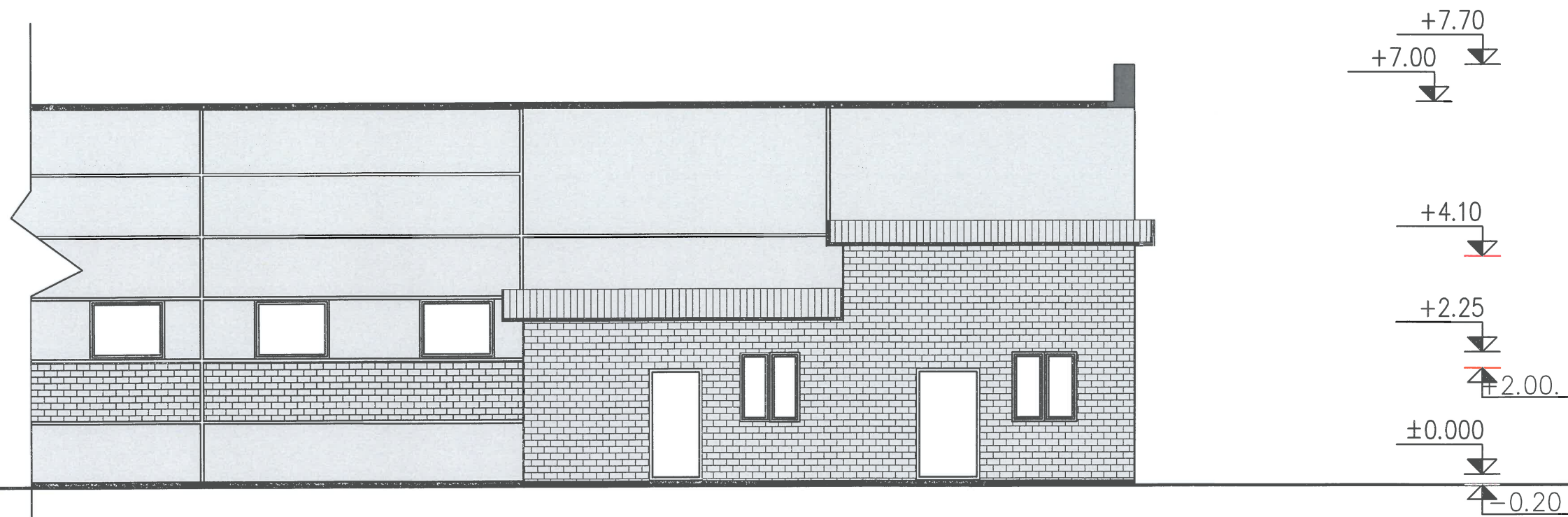

UAB "ŠAKIŲ ARCHIPROJEKTAS" Į.K. 274818430 Šakiai, V. Kudirkos g.35				GAMYBOS, PRAMONĖS PASKIRTIES PASTATO - MECHANINIŲ DIRBTUVIŲ SU GYVENAMOSIOMIS PATALPOMIS REKONSTRAVIMO IR MECHANINIŲ DIRBTUVIŲ PASKIRTIES KEITIMO Į KITOS (ŪKIO) - ŽEMĖS ŪKIO PRODUKCIJOS SANDĖLIO PASKIRTĮ, ŠAKIŲ R. SAV., ŠAKIŲ SEN., DUOBIŠKIŲ K., PUŠŲ G.3. PROJEKTAS	
ŽEMĖS ŪKIO PRODUKCIJOS SANDĖLIO PROJEKTAS					
Atestato Nr.	Pareigos	Vardas, Pavardė	Parašas	ŠIAURINIS FASADAS	
8897	Proj. vadovas	Juozas Vaičiūnas		Laida	
	Architektas	Teresė Matijošaitienė		0	
D. K.				Lapas	Lapų
				9	9