

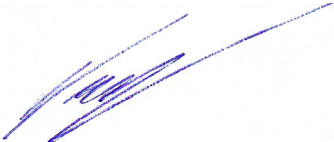

Objektas	Ūkininko sodybos: Gyvenamosios paskirties (vieno buto) pastato (6.1) ir pagalbinio ūkio paskirties pastato (7.17) Vilniaus r. sav., Zujūnų sen., Smiglių k., Upės g. 112 Statybos projektas	
Adresas	VILNIAUS R. SAV., ZUJŪNŲ SEN., SMIGLIŲ K. UPĖS G. 112	
Sklypo kadastrinis nr.	SKLYPO KAD. NR. 4110/0500:303 BUIVYDIŠKIŲ K.V.	
Kategorija	Neypatingas statinys.	
Statybos rūšis	Nauja statyba.	
Objekto nr.	2023-03-24-A-PP	
Stadija	PP PROJEKTINIAI PASIŪLYMAI	
Užsakovas	G.J. ir T.J. Tvirtinu:	
Projekto vadovas		D. Birutis atestato Nr. A1898 Tel. +370 6 9874512
UAB Architektūros laboratorija		Direktorius M. Vroblevičius Tel. +370 6 1421168 E-meilas: info@archlab.lt

OBJEKTAS: Gyvenamosios paskirties (vieno buto) pastato (6.1) ir pagalbinio ūkio paskirties pastato (7.17)
 Vilniaus r. sav., Zujūnų sen., Smiglių k., Upės g. 112. Statybos projektas
 STATYTOJAS (UŽSAKOVAS): G.J. T.J.
 STADIJA: Projektiniai pasiūlymai

PROJEKTO DALIES
 DOKUMENTŲ SUDĖTIES ŽINIARAŠTIS

Rinkmenos (failo) pavadinimas	Rinkmenos lapų sk.	Dokumento pavadinimas	Dok. lapų skaičius
1_PP	19 lapų	Tekstiniai dokumentai	
		Titulinis lapas	1 psl. (1 lapas)
		Projekto dokumentų sudėties žiniaraštis	2 psl. (1 lapas)
		Projektinių pasiūlymų rengimo užduotis	3-4 psl. (2 lapai)
		KPP pargindinis brėžinys	5 psl. (1 lapas)
		Bendrieji statinio rodikliai	6-8 psl. (3 lapai)
		Aiškinamasis raštas	9-10 psl. (2 lapai)
		Grafiniai dokumentai	
		Sklypo dangų planas M1:100	11 psl. (1 lapas)
		Pirmo aukšto planas M1:100	12 psl. (1 lapas)
		Stogo planas M1:100	13 psl. (1 lapas)
		Fasadai M1:100	14 psl. (1 lapas)
		Pjūviai M1:100	15 psl. (1 lapas)
		Ūkinio pastato brėžiniai	16 psl. (1 lapas)
		Vizualizacijos	18-19 psl. (2 lapai)

PROJEKTINIŲ PASIŪLYMŲ RENGIMO UŽDUOTIS

Ūkininko sodybos - Gyvenamosios paskirties (vieno buto) pastato (6.1) ir pagalbinio ūkio pastato (7.17), Vilniaus r. sav., Zujūnų sen., Smiglių k., Upės g. 112 (skl. Kad. Nr. 4110/0500:303) statybos projektas
(projekto pavadinimas, (pagal STR 1.04.04:2017 Statinio projektavimas, projekto ekspertizė“ 6.8 p. reikalavimus)

1. Informaciją apie sumanytą projektuoti statinį Gyvenamosios paskirties (vieno buto) pastatą (6.1), neypatingas statinys, paskirtis - gyvenamoji ir pagalbinio ūkio pastatą (7.17), nesudėtingas statinys, paskirtis - pagalbinė.

(pavadinimas, statybos rūšis, statinio kategorija, statinio pagrindinė naudojimo paskirtis);

2. Žemės sklypo, statinio (techniniai ir paskirties) rodikliai Sklypo užstatymo tankumas iki 8.6 %, užstatymo intensyvumas iki 0.06, pastato aukštų skaičius 1, iki 6.00 m., bendras statinio plotas iki 530 m² Anksčiau išduotas statybą leidžiantis dokumentas Nr. 727 (išduotas 2010-10-08) bus naikinamas.

(sklypo užstatymo tankumas ir intensyvumas, pastato aukštų skaičius, jo aukštis nuo žemės paviršiaus metrais, bendras plotas ir kita)

3. Projektinių pasiūlymų paskirtis Išreikšti pastato architektūros sprendinių, informuoti visuomenę apie apie visuomenei svarbaus statinio projektavimą.

(pagal STR 1.04.04:2017 Statinio projektavimas, projekto ekspertizė“ 4 priedo reikalavimus)

4. Projektinių pasiūlymų sudėtis Aiškinamasis raštas, bendrieji statinio rodikliai, grafinė dalis

(pagal STR 1.04.04:2017 Statinio projektavimas, projekto ekspertizė“ 13 priedo reikalavimus)

5. Statytojo pateikiami dokumentai ir duomenys Nekilnojamojo turto, nuosavybės išrašas, žemės Sklypo kadastrinis planas

6. Projektinių pasiūlymų vaizdinė informacija Pastato su gretima urbanistine aplinka vizualizacijos

(pagal STR 1.04.04:2017 Statinio projektavimas, projekto ekspertizė“ 13 priedo reikalavimus)

7. Kiti _____

Statytojas (užsakovas) _____

(fizinis ar juridinis asmuo)

(parašas)

Projektinių pasiūlymų rengėjas **UAB Architektūros laboratorija**

D.Birutis (A1898)

(projektavimo organizacija, projekto vadovas)

2023-04-07

(parašas)

DETALŪS METADUOMENYS	
Dokumento sudarytojas (-ai)	Vilniaus rajono savivaldybės administracija, taryba, Rinktinės g. 50, 09318 Vilnius, Lietuva (2023-04-20 15:12:51)
Dokumento pavadinimas (antraštė)	744_DĖL PROJEKTINIŲ PASIŪLYMŲ UŽDUOTIES PRITARIMO
Dokumento rūšys	-
Dokumento registracijos data ir numeris	2023-04-20 Nr. PU-33
Dokumento gavimo data ir dokumento gavimo registracijos numeris	-
Dokumento specifikacijos identifikavimo žymuo	ADOC-V1.0
Parašo paskirtis	Pasirašymas
Parašą sukūrusio asmens vardas, pavardė ir pareigos	Česlava Lisovska, Vedėja
Parašo sukūrimo data ir laikas	2023-04-20 14:24:58 (GMT+03:00)
Parašo formatas	XAdES-T
Laiko žymoje nurodytas laikas	2023-04-20 14:25:31 (GMT+03:00)
Informacija apie sertifikavimo paslaugos teikėją	EID-SK 2016,2.5.4.97=#160e4e545245452d3130373437303133,AS Sertifitseerimiskeskus,EE
Sertifikato galiojimo laikas	2022-10-04 14:55:46–2027-10-03 23:59:59
Parašo paskirtis	Registravimas
Parašą sukūrusio asmens vardas, pavardė ir pareigos	Dokumentų valdymo sistema DocLogix, DocLogix
Parašo sukūrimo data ir laikas	2023-04-20 15:12:46 (GMT+03:00)
Parašo formatas	XAdES-EPES
Laiko žymoje nurodytas laikas	-
Informacija apie sertifikavimo paslaugos teikėją	RCSC IssuingCA,VI Registru centras - i.k. 124110246,RCSC,LT
Sertifikato galiojimo laikas	2022-05-24 14:25:45–2025-05-23 14:25:45
Informacija apie būdus, naudotus metaduomenų vientisumui užtikrinti	-
Pagrindinio dokumento priedų skaičius	-
Pagrindinio dokumento pridedamų dokumentų skaičius	-
Programinės įrangos, kuria naudojantis sudarytas elektroninis dokumentas, pavadinimas	DocLogix v12.8.7.0
Informacija apie elektroninio dokumento ir elektroninio (-ių) parašo (-ų) tikrinimą (tikrinimo data)	Tikrinant dokumentą nenustatyta jokių klaidų (2023-04-20 15:12:51)
Elektroninio dokumento nuorašo atspausdinimo data ir ją atspausdinęs darbuotojas	2023-04-20 15:12:51 atspausdino Valentina Giedrienė
Paieškos nuoroda	-
Papildomi metaduomenys	-

Sklypo išdėstymo schema



KAIMO PLĖTROS (ŪKIO VIDAUS) ŽEMĖTVARKOS PROJEKTAS ŪKININKO ŪKIO SODYBOS FORMAVIMUI SPRENDINIŲ BRĖŽINYS (1)

M 1: 1000
Sklypo plotas 9000 m²



Suderinta
2009.11.24
Česlava Apolevič
Vilniaus raj. Zujūnų sen.
seniūnė

Linija	Atstumas m
3-4	11.49
12-13	11.03
13-14	12.82
14-15	9.82

Pastaba: Žemės sklype esantys medžiai ir krūmai gali būti iškirsti gavus leidimą atliekant techninį projektą.

SUTARTINIAI ŽENKLAI :

- Inžinerinių tinklų servituto zona
- Privažiavimas
- Servituto zona
- Kelių apsaugos zonos
- Ūkininko sodybos vieta
- Vandens telkinių apsaugos zonos
- Žemės sklypo pastovūs riboženkliai

Žemės savininkas (naudotojas):
G? Z
(vardas, pavardė)

(paršas) (data)

Kadastro vietovė	Buivydiškių	blokas	sklypas
Žemės sklypo kadastro Nr.		4 1 1 0	0 5 0 0 0 3 0 3
Gatvė, namo Nr.			
Kaimas (miestelis)	Smiglių		
Seniūnija	Zujūnų		
Miestas (rajonas)	Vilniaus		
Apskritis	Vilniaus		
Gretimybė	Gretimo žemės sklypo kadastro Nr.	Pastabos	
1-2	4110/0500:0273		
2-5		Upė Neris	
5-6	4110/0500:0015		
6-9	4110/0500:0304		
9-1		Vietinis kelias	

SUDERINTA:

Vilniaus apskrities viršininko administracijos žemės tvarkymo departamento

Vilniaus rajono žemėtvarkos skyriaus (paršas, vardas, pavardė, data) 2009-12-28
J. Janknevičius

Vilniaus rajono savivaldybės žemės ūkio skyrius (institucijos pavadinimas, pareigos, paršas, vardas, pavardė, data)
vyr. specialistė

Birutė Karalevičienė 2009-12-01
Statybos skyriaus vyr. specialistas

JURIJUS JELINSKIS 2009-12-08
VILNIAUS RAJONO SAVIVALDYBĖS ARCHITEKTŪROS IR TERITORIJOS PLANAVIMO SKYRIUS (institucijos pavadinimas, pareigos, paršas, vardas, pavardė, data)

SUDERINTA
Vyr. specialistas (paršas, vardas, pavardė, data) 2009.11.18
Vyr. architektas (paršas, vardas, pavardė, data)

IŠVADA:

Vilniaus apskrities viršininko administracijos žemės tvarkymo departamento

Territorinio planavimo dokumento patvirtinimo Vilniaus apskrities viršininko administracijos (data) 2009-12-08 Nr. 88
2010-02-09 Žemės naudojimo vystymo (pareigos, vardas, pavardė, paršas) (data) 2009-12-08
Patikrinimo išvada (pareigos, vardas, pavardė, paršas) (data) 2009-12-08

PATVIRTINTA Vilniaus rajono savivaldybės administracijos direktorius

(data) Nr. (data)

Su žemės sklypo žemėtvarkos projektu susipažinau:

Žemės Skl.Kad.Nr.	Savininko vardas,pavardė	Parašas	Data
4110/0500:0273	R N		09.11.10
4110/0500:0015	Ji D		
4110/0500:0304	G 2		09.11.10



Geoteka

LICENCIJOS NR.G-878-(697) IŠDUOTA 2008.10.16
LICENCIJOS NR.IR-KP-157 IŠDUOTA 2009.03.05

Pareigos	Parašas	Vardas, pavardė	Data
Matininkė	<i>Leva Valūnaitė</i>	Leva Valūnaitė	2009.11.06



BENDRIEJI STATINIŲ RODIKLIAI

Pavadinimas	Mato vienetas	Kiekis	Pastabos
-------------	---------------	--------	----------

I SKYRIUS SKLYPAS

1. sklypo plotas	m ²	9000	
2. sklypo užstatymo intensyvumas		0,06	
3. sklypo užstatymo tankis	%	8,6	

II SKYRIUS PASTATAI

Gyvenamasis namas (6.1)

1. Pastato paskirties rodikliai (gamybos, kitos planuojamos ūkinės veiklos, paslaugų apimtis, butų, vietų, lovų, bendras ir aptarnaujamų žmonių skaičius, kiti rodikliai).

2. Pastato bendrasis plotas.*	m ²	520,58	
3. Pastato naudingasis plotas. *	m ²	520,58	
4. Pastato tūris.*	m ³	2800	
5. Aukštų skaičius.*	vnt.	1	
6. Pastato aukštis. *	m	5,40	
7. Butų skaičius (gyvenamajame name), iš jų:	vnt.	1	
7.1. 1 kambario	vnt.		
7.2. 2 ir daugiau kambarių	vnt.	1	
8. Energinio naudingumo klasė		A++	
9. Pastato (patalpų) akustinio komforto sąlygų klasė		C	

Pavadinimas	Mato vienetas	Kiekis	Pastabos
-------------	---------------	--------	----------

Pagalbinio ūkio paskirties pastatas (7.17)

1. Pastato bendrasis plotas.*	m ²	19,44	
2. Pastato tūris.*	m ³	150	
3. Aukštų skaičius.*	vnt.	1	
4. Pastato aukštis.*	m	3,50	
5. Statinio atsparumo ugniai laipsnis		II	

3. Gatvės:

3.1. kategorija

3.2. ilgis* km

3.3. važiuojamosios dalies plotis m

3.4. eismo juostų skaičius m

3.5. eismo juostos plotis m

**IV SKYRIUS
INŽINERINIAI TINKLAI**

(Nurodomas kiekvienos paskirties inžinerinių tinklų pavadinimas ir rodikliai)

4. inžinerinių tinklų ilgis* m

5.1 PE vandentiekio vamzdžiai d32 m

5.2 plastikinis nuotėkų vamzdis d110 m

6. elektros tinklų laidininkų skaičius ir skerspjūvis vnt.; mm²

7. elektroninio ryšio laidininkų porų skaičius ir skerspjūvis vnt.; mm²

Pavadinimas	Mato vienetas	Kiekis	Pastabos
-------------	---------------	--------	----------

**V SKYRIUS
KITI STATINIAI**

8. * Žvaigždute pažymėti rodikliai apskaičiuojami vadovaujantis Nekilnojamojo turto kadastrinių matavimų ir kadastro duomenų surinkimo taisyklėmis, kurias tvirtina Lietuvos Respublikos žemės ūkio ministras. Baigus statybą ir atlikus kadastrinius matavimus šie rodikliai gali turėti neesminių nukrypimų [5.39].

Statinio projekto vadovas Darius Birutis A1898
(vardas, pavardė, parašas, kvalifikacijos atestato arba pažymos Nr., data)



Užsakovas: G. J. ir T. J.

tvirtinu: _____

AIŠKINAMASIS RAŠTAS

Projektojamasis Vienbutis gyvenamasis namas ir pagalbinio ūkio paskirties pastatas
Pastato statybos vieta: **Vilniaus r. sav., Zujūnų sen., Smiglių k., Upės g. 112 Statybos projektas**
Žemės sklypo kad. Nr. 4110/0500:303

Užsakovas: G.J. ir T.J.

Projekto pavadinimas: **Ūkininko sodybos: Gyvenamosios paskirties (vieno buto) pastato (6.1) ir pagalbinio ūkio paskirties pastato (7.17) Vilniaus r. sav., Zujūnų sen., Smiglių k., Upės g. 112 Statybos projektas**
Projektuojami vieno aukšto pastatai, be rūšio.

SKLYPO PLANO SPRENDINIAI

Pagrindiniai techniniai rodikliai:

- 1.1 Sklypo plotas - 9000 m²
- 1.2 Sklypo užstatymo plotas – 777,68 m²
- 1.3 Sklypo užstatymo intensyvumas – 0,06
- 1.4 Apželdintas žemės plotas – 85%
- 1.5 Automobilių stovėjimo vietų skaičius – 9 vnt.
- 1.6 Sklypo užstatymo tankumas – 8,6%

Sklypo plano dalis parengta vadovaujantis projektavimo užduotimi ir kaimo plėtros projektu.

Įvažiavimas į sklypą numatomas šiaurinėje pusėje, grindžiamas trinkelėmis.

Takams bei privažiavimams nenaudojamas sklypo plotas užsodinamas veja.

Sklypo užstatymas, aptvėrimas, apželdinimas, projektuojamas taip, kad padėtų išvengti smurto ir vandalizmo žmonių ir turto atžvilgiu (teritorijos apšvietimas, prieigų apžvelgiamumas, aptvėrimas, vartų rakinimas ir kitos priemonės).

GYVENAMOJO PASTATO (6.1) APIBŪDINIMAS

Pastato stogas sutapdintas, dengiamas bitumine danga.

Pastatas skirtas gyventi vienai šeimai.

Pastato statybinis tūris – 2800 m³

Aukštų skaičius – 1 aukštas

Pastato aukštis – 5,40 m

Naudingas plotas – 520,58

Pastato bendras plotas – 520,58 m²

PAGALBINIO ŪKIO PASKIRTIES PASTATO (7.17) APIBŪDINIMAS

Pastato statybinis tūris – 150 m³

Aukštų skaičius – 1 aukštas

Pastato aukštis – 3,50 m

Pastato bendras plotas – 19,44 m²

Atestato Nr.	UAB Architektūros laboratorija www.archlab.lt tel. +37061421168			Objektas: Ūkininko sodybos: Gyvenamosios paskirties (vieno buto) pastato (6.1) ir pagalbinio ūkio paskirties pastato (7.17) Vilniaus r. sav., Zujūnų sen., Smiglių k., Upės g. 112 Statybos projektas	
A 1898	PV	D.Birutis		Aiškinamasis raštas	Laida 0
				Objekto Nr. 2023-03-24-A-PP	Lapas 1
Etapas: PP	UŽSAKOVAS: G.J. T.J.				Lapų 2

PASTATŲ KONSTRUKCINĖ SCHEMA

Pastatų pagrindinės krūvį laikančios konstrukcijos yra gelžbetoniniai poliniai pamatai, G/B arba metalinės kolonos, monolitinės perdangos.

Pastatų standumą ir pastovumą užtikrina pamatai, sienos, pertvaros, perdangos ir stogo konstrukcijos.

Pastatų mūro sienų ir pertvarų apsaugai nuo drėgmės įrengiama hidroizoliacija.

SIENOS, PERTVAROS

Išorės sienos – vyraujanti medžiaga apdailinės plokštės ir akmens apdaila

Pertvaros mūrinės arba gipso kartono karkaso.

STOGAS

Stogo konstrukcija gelžbetoninė, danga bituminė.

GRINDYS

Grindų konstrukciją pasirenka užsakovas priklausomai nuo pasirinktos grindų dangos.

Šlapių patalpų grindims būtinas hidroizoliacinis sluoksnis iš pasirinkto gamintojo hidroizoliacinių medžiagų.

Šildomos grindys įrengiamos pagal pasirinkto gamintojo rekomendacijas.

LAUKO APDAILA

Fasadų apdaila ir spalvos nurodyti fasadų brėžiniuose.

VIDAUS APDAILA

Pastato vidaus sienos ir pertvaros tinkuojamos arba aptaisomos gipso kartono ploštėmis.

Lubos įrengiamos pakabinamos iš gipso kartono plokščių ant metalinio karkaso.

LANGAI

Langai – mediniai arba aliuminio

Langų garso izoliavimo rodiklis turi atitikti 3 klasės (pagal LST 1514:1998, A priedą) reikaliavimus -35 iki 39 dB.

DURYS

Išorės duris rekomenduojama statyti sustiprintos konstrukcijos su staktomis ir varčių rėmais iš medienos arba aliuminio. Vidinės durys - medinės (skydinės).

Durys tarp patalpų su dideliu temperatūrų skirtumu apšiltinamos.

Statinio projekto vadovas (atest. Nr. A1898) D.Birutis



2023-03-24-A-PP	Lapas	Lapų	Laida
	2	2	0



BENDRIEJI STATINIO RODIKLIAI:

SKLYPAS

- 1. Sklypo plotas 9000 m²
- 2. Užstatymo plotas 777.68 m²
- 3. Sklypo užstatymo intensyvumas 0.06
- 4. Apželdintas žemės plotas 85 %
- 5. Automobilių stovėjimo vietų skaičius 9 vnt.
- 6. Sklypo užstatymo tankumas 8.6 %

GYVENAMASIS NAMAS (6.1)

- 1. Pastato statybinis tūris 2800 m³
- 2. Aukštų skaičius 1 aukštas
- 3. Pastato aukštis 5.40 m
- 4. Naudingas plotas 520.58 m²
- 5. Bendras pastato plotas 520.58 m²

PAGALBINIO ŪKIO PASKIRTIES PASTATAS (7.17)

- 1. Pastato statybinis tūris 150 m³
- 2. Aukštų skaičius 1 aukštas
- 3. Pastato aukštis 3.50 m
- 4. Bendras pastato plotas 19.44 m²

EKSPLIKACIJA

- SKLYPO RIBA
- STATYBOS RIBA
- PROJEKTUOJAMAS GYV. NAMAS
- PROJEKTUOJAMAS PAG. ŪKIO PASK. PASTATAS
- ĮVAŽIAVIMAS Į SKLYPĄ
- ĮĖJIMAS
- Trinkelės (takai) (Plotas pateiktas sklypo ribose) 100 m²
- Želdintos trinkelės (važiuojamoji dalis) (Plotas pateiktas sklypo ribose) 375 m²
- Skalda 18 m²
- Impregn. medžio lentos 218 m²
- veja 7625 m²

Atest. Nr.	UAB Architektūros laboratorija www.archlab.lt tel +37061421168 info@archlab.lt			Objektas:	Ūkininko sodybos: gyvenamosios paskirties (vieno buto) pastato (6.1) Vilniaus r. sav., Zujūnų sen., Smiglių k., Upės g. 112 Statybos projektas.		
A 1898	PV/PDV	D.Birutis		Adresas:	Vilniaus r. sav., Zujūnų sen., Smiglių k., Upės g. 112 Sklypo Kad. Nr. 4110/0500:303 Buivydiškių k.v.		
A 2049	Arch.	M.Dagys		Brėžinys:	Sklypo dangų planas M1:500	Laida	0
A 1916	Arch.	P.Vroblevičius					
Etapas	Užsakovas:			2023-03-24-A-PP	Lapas	Lapų	
PP	G.J. ir T.J.						

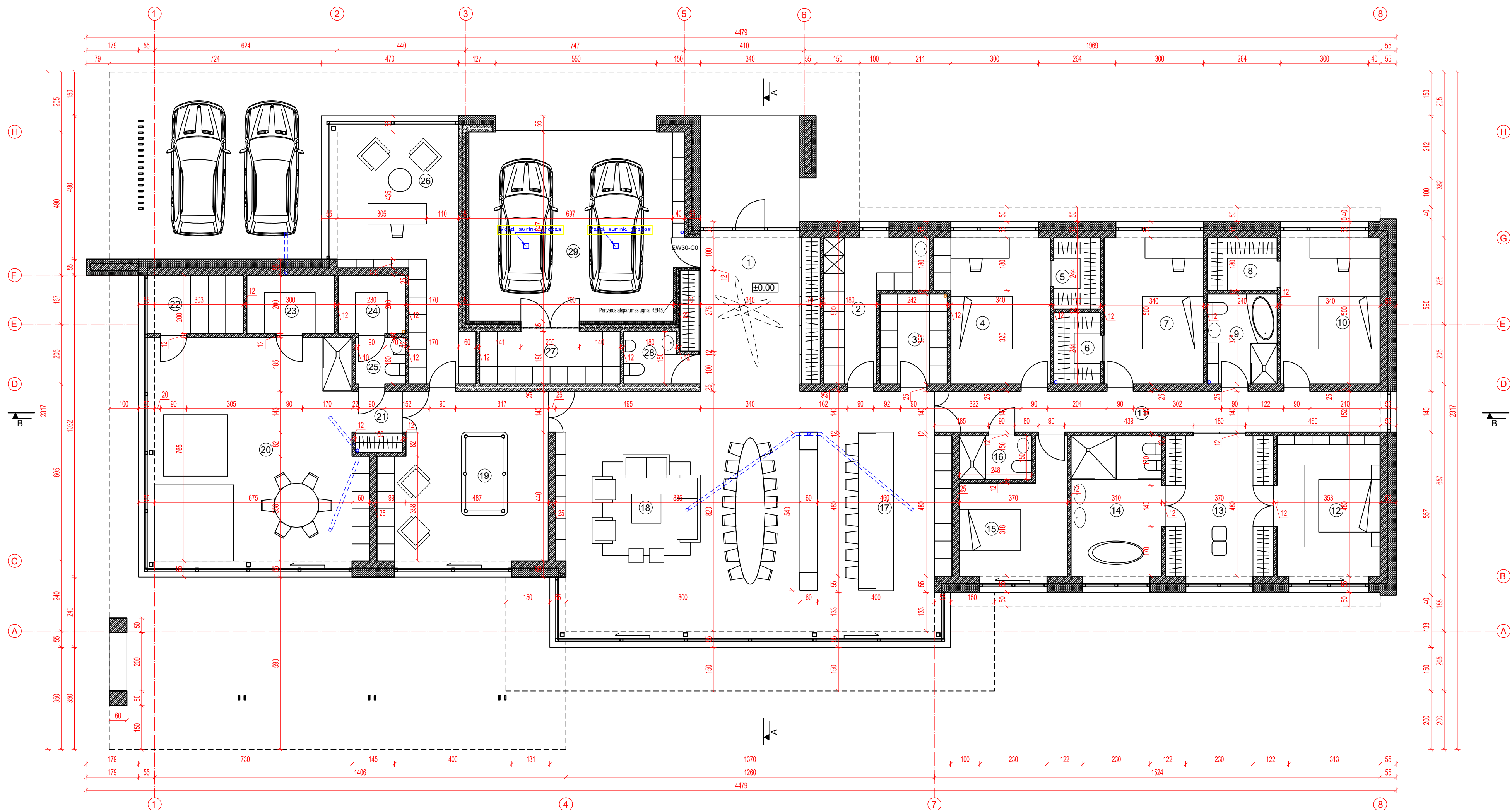

VIDAUS PATALPŲ EKSPLIKACIJA

1	Holas	24.13 m ²	11	Koridorius	21.69 m ²	22	Ūkinė patalpa	6.56 m ²
2	Ūkinė patalpa	12.28 m ²	12	Kambarys	17.63 m ²	23	Ūkinė patalpa	6.00 m ²
3	Ūkinė patalpa	7.08 m ²	13	Garderobinė	18.34 m ²	24	Ūkinė patalpa	4.60 m ²
4	Kambarys	18.83 m ²	14	Vonios kambarys	15.46 m ²	25	WC	2.72 m ²
5	Garderobinė	3.90 m ²	15	Kambarys	14.12 m ²	26	Kambarys	29.31 m ²
6	Garderobinė	3.90 m ²	16	WC	3.72 m ²	27	Ūkinė patalpa	8.66 m ²
7	Kambarys	17.75 m ²	17	Virtuvė	37.08 m ²	28	WC	4.06 m ²
8	Kambarys	4.32 m ²	18	Valgomasis/ svetainė	71.98 m ²	29	Garažas	47.55 m ²
9	WC	7.39 m ²	19	Kambarys	32.79 m ²			
10	Kambarys	17.75 m ²	20	Poilsio kambarys	57.45 m ²			
			21	Ūkinė patalpa	3.53 m ²			

Bendras pastato plotas 520.58 m²

Atest. Nr.	UAB Architektūros laboratorija www.archlab.lt tel +37061421168 info@archlab.lt			Objektas: Ūkininko sodybos: gyvenamosios paskirties (vieno buto) pastato (6.1) Vilniaus r. sav., Zujūnų sen., Smiglių k., Upės g. 112 Siatybos projektas.	
	A 1898	PV/PDV	D. Birutis		Adresas: Vilniaus r. sav., Zujūnų sen., Smiglių k., Upės g. 112 Sklypo Kad. Nr. 4110/0500:303 Būivydžiškių k.v.
	A 2049	Arch.	M. Dagys		
	A 1916	Arch.	P. Vroblevičius	Brėžinys: Gyvenamojo namo pirmo aukšto planas M1:100	
Etapas	Užsakovas: G.J. ir T.J.			Lapas Lapų	
PP				2023-03-24-A-PP	

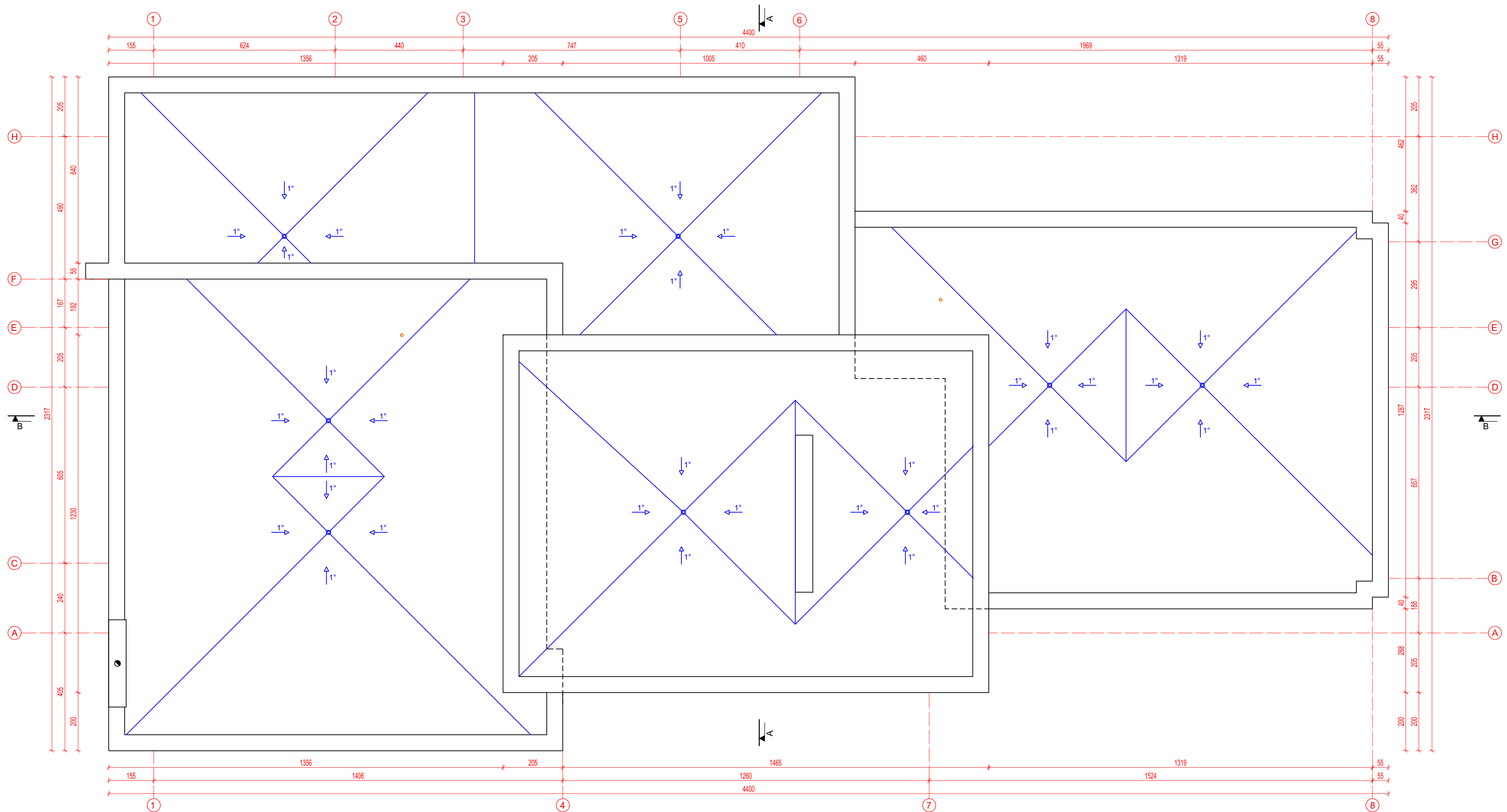

PASTABOS:

Stogo danga - EPDM arba PVC.

Stogo lietaus nubėgimą, jeigu reikia koreguojant įlajų kiekį ir jų montavimo vietas, įrengti vadovaujantis konkrečių stogo įrengėjų skaičiavimais ir rekomendacijomis.

Lietaus nuotekas prijungti prie miesto tinklų, jeigu nėra prisijungimo galimybės - įrengti lietaus nuotekų rezervuarą.

Numatyti lietaus nuvedimo sistemos apsaugą nuo užšalimo.

Atest. Nr.	UAB Architektūros laboratorija www.archlab.lt tel +37061421168 info@archlab.lt		Objektas: Ūkininko sodybos: gyvenamosios paskirties (vieno buto) pastato (6.1) Vilniaus r. sav., Zujūnų sen., Smiglių k., Upės g. 112 Siatybos projektas.
A 1898	PV/PDV	D.Birutis	Adresas: Vilniaus r. sav., Zujūnų sen., Smiglių k., Upės g. 112 Sklypo Kad. Nr. 4110/0500:303 Buivydiškių k.v.
A 2049	Arch.	M.Dagys	
A 1916	Arch.	P.Vroblevičius	
Etapas		Užsakovas:	Brėžinys: Gyvenamojo namo stogo planas M1:100
PP	G.J. ir T.J.		Laida 0
			Lapas Lapų
			2023-03-24-A-PP

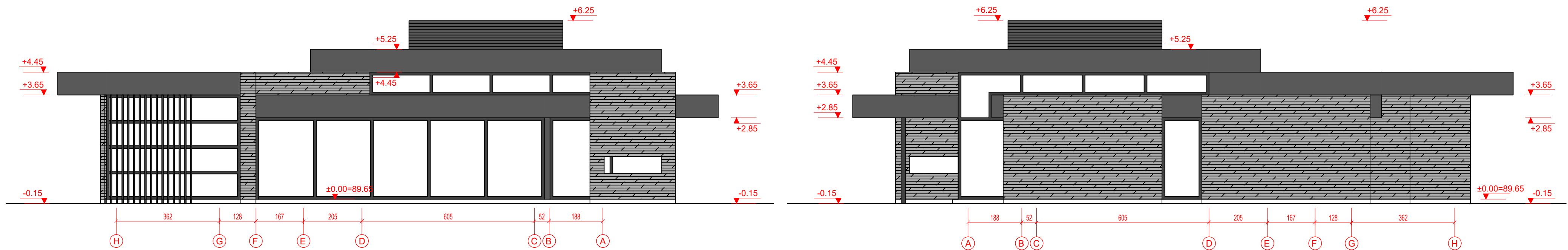
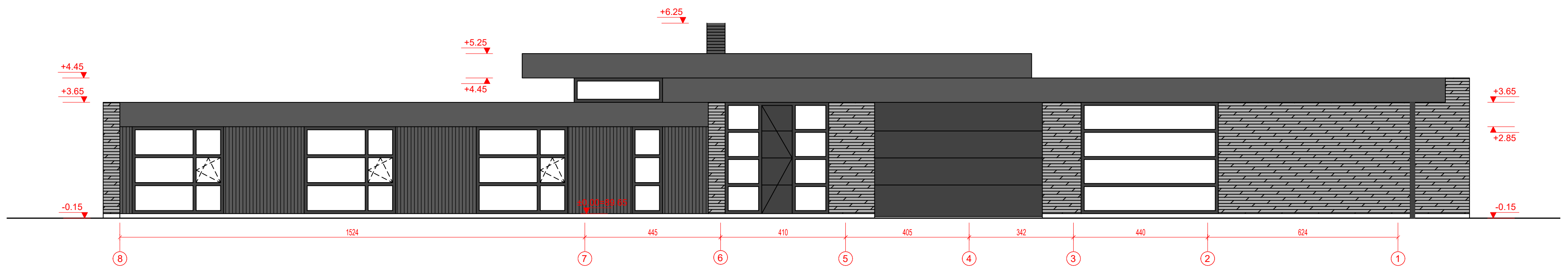
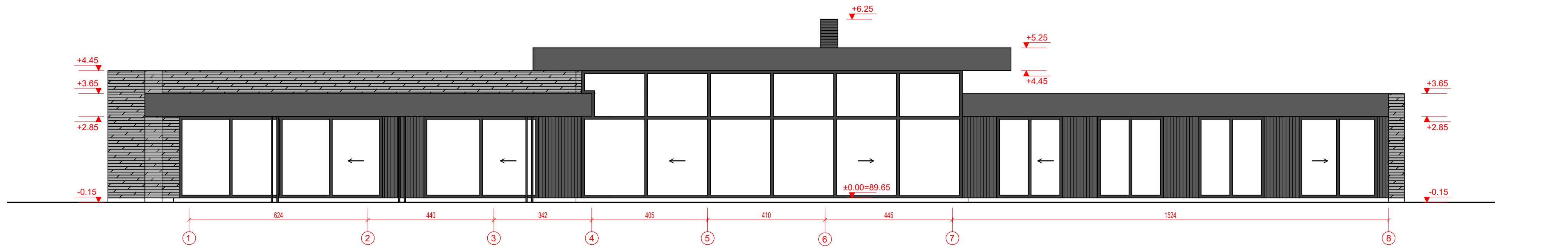

- 1 - Ventiliuojamos fasadinės plokštės (tamsiai pilka spalva)
- 2 - Akmens apdaila (pilka spalva)
- 3 - Pastogėse ventiliuojamos fasadinės plokštės arba tinkas (balta spalva)

Atest. Nr.	UAB Architektūros laboratorija		Objektas: Ūkininko sodybos: gyvenamosios paskirties (vieno buto) pastato (6.1) Vilniaus r. sav., Zujūnų sen., Smiglių k., Upės g. 112 Siatybos projektas.		
	www.archlab.lt tel +37061421168 info@archlab.lt				
	A 1898	PV/PDV D.Birutis			
	A 2049	Arch. M.Dagys	Adresas: Vilniaus r. sav., Zujūnų sen., Smiglių k., Upės g. 112 Sklypo Kad. Nr. 4110/0500:303 Būivydiskių k.v.		
	A 1916	Arch. P.Vroblevičius			
			Brėžinys: Gyvenamojo namo fasadai	Laida	
			M1:100	0	
Etapas	Užsakovas: G.J. ir T.J.		2023-03-24-A-PP	Lapas	Lapų
PP					

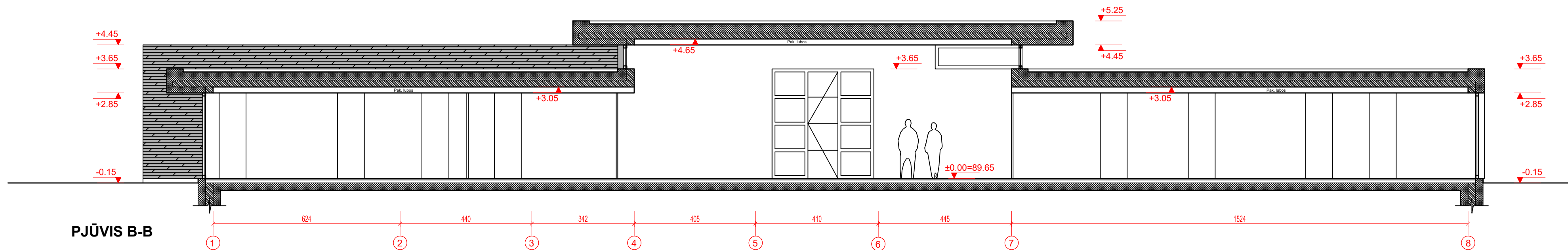

PJŪVIS B-B

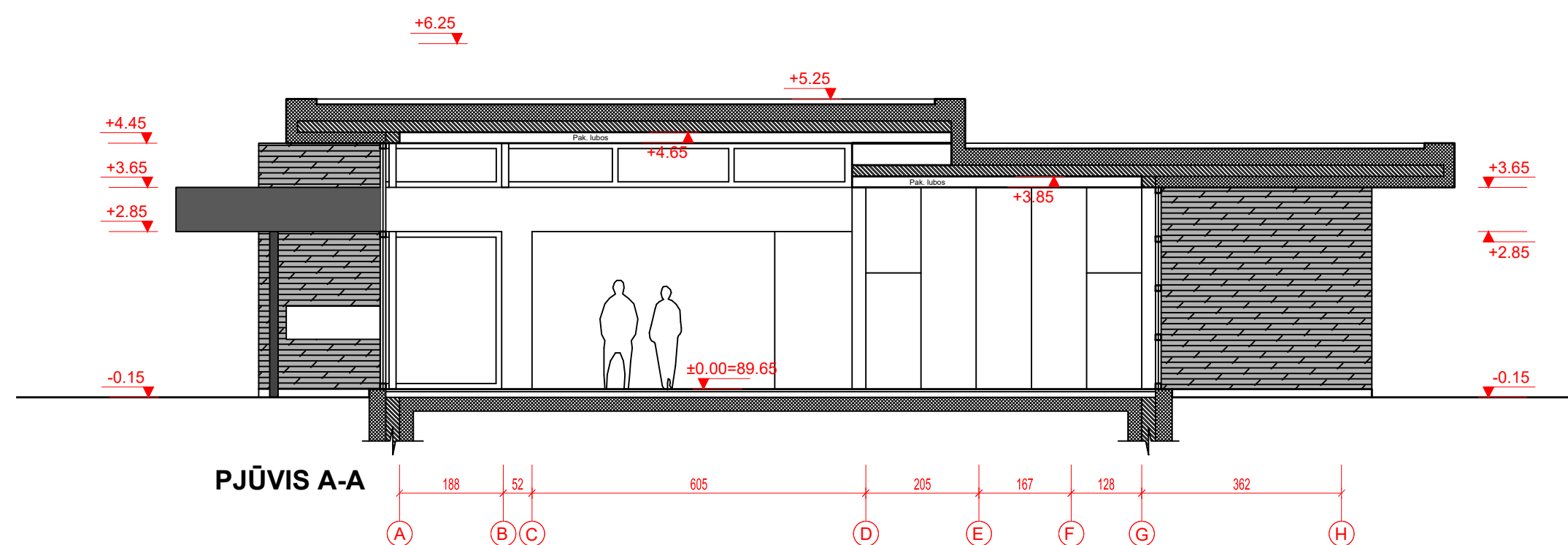

PJŪVIS A-A

- 1 - Ventiliuojamos fasadinės plokštės (tamsiai pilka spalva)
- 2 - Akmens apdaila (pilka spalva)
- 3 - Pastogėse ventiliuojamos fasadinės plokštės arba tinkas (balta spalva)

Atest. Nr.	UAB Architektūros laboratorija		Objektas: Ūkininko sodybos: gyvenamosios paskirties (vieno buto) pastato (6.1) Vilniaus r. sav., Zujūnų sen., Smiglių k., Upės g. 112 Statybos projektas.
	<small>www.archlab.lt tel +37061421168 info@archlab.lt</small>		
	A 1898	PV/PDV	
A 2049	Arch.	M.Dagys	Adresas: Vilniaus r. sav., Zujūnų sen., Smiglių k., Upės g. 112 Sklypo Kad. Nr. 4110/0500:303 Būivydžiškių k.v.
A 1916	Arch.	P.Vroblevičius	
Etapas		Užsakovas:	Brėžinys: Gyvenamojo namo pjūviai
PP		G.J. ir T.J.	M1:100
			2023-03-24-A-PP
			Lapas Lapų

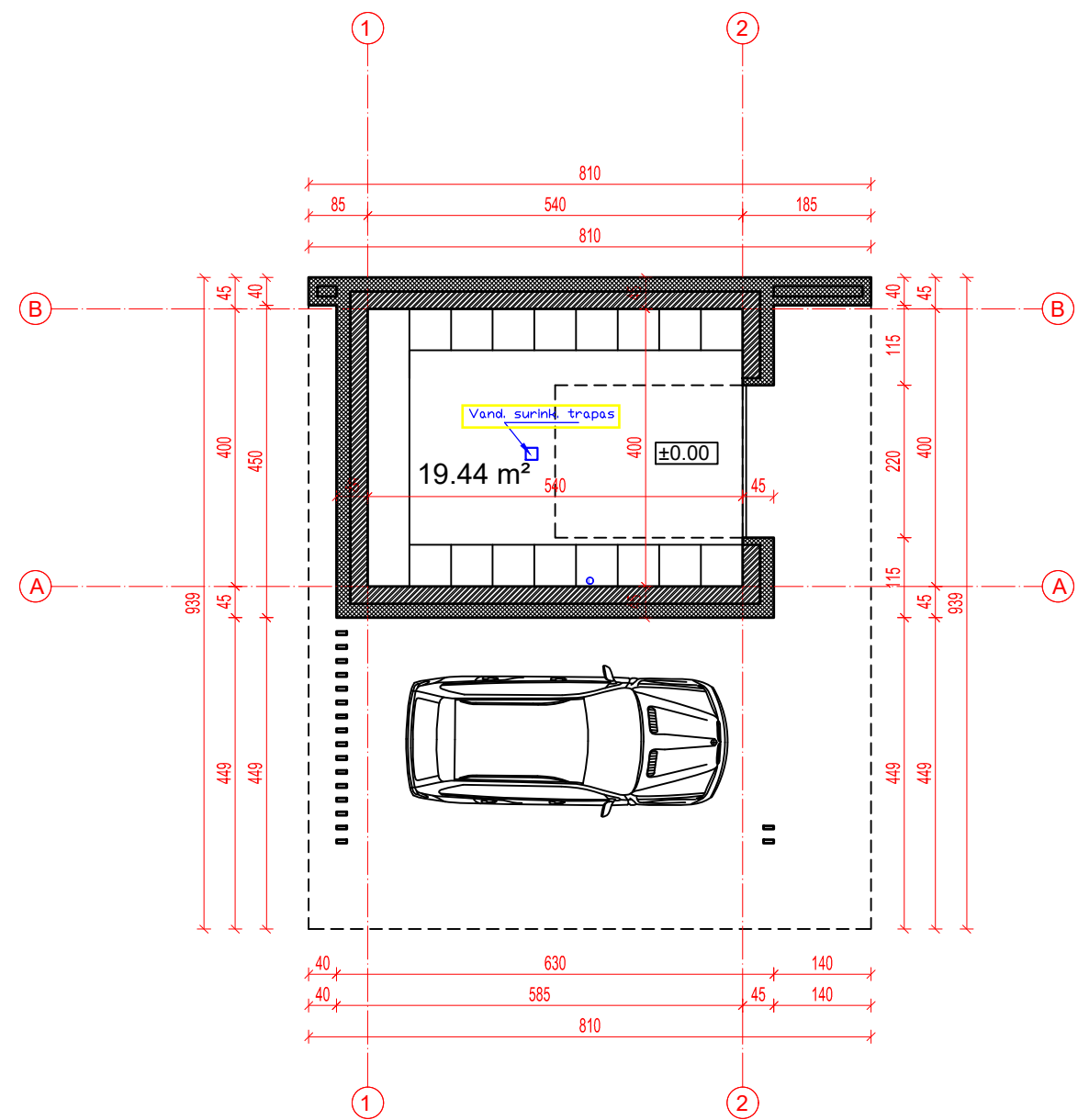

PLANAS

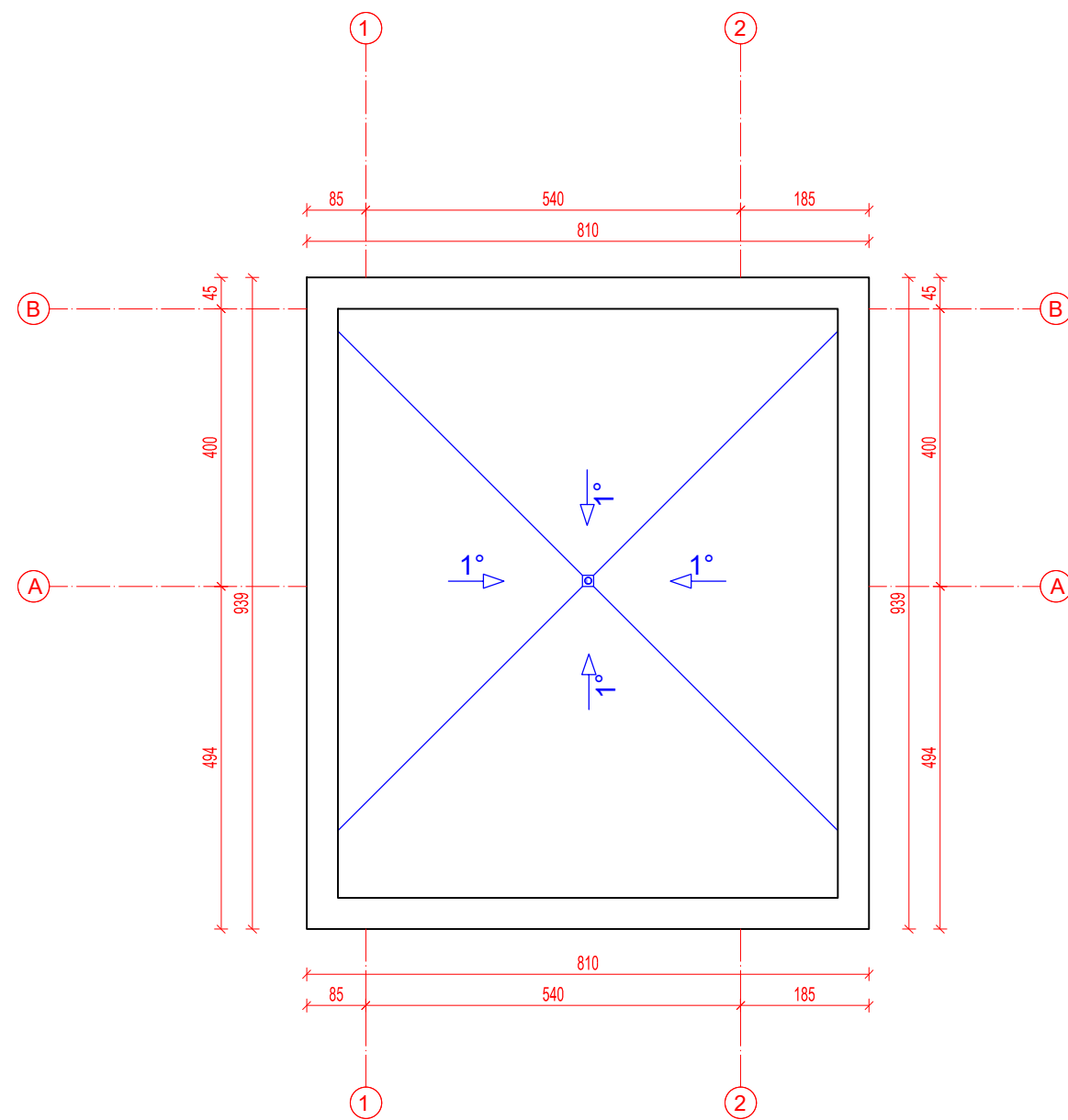

STOGO PLANAS

PASTABOS:
 Stogo danga - EPDM arba PVC.
 Lietaus įlajų vietos ir jų kiekis gali kisti, priklausomai nuo konkrečių stogo įrer.
 Lietaus nuotekas prijungti prie miesto tinklų, jeigu jų nėra šalia - įrengti lietaus.
 Stoglangius ir šviesos tunelius įrenginėti pagal gamintojų rekomendacijas.

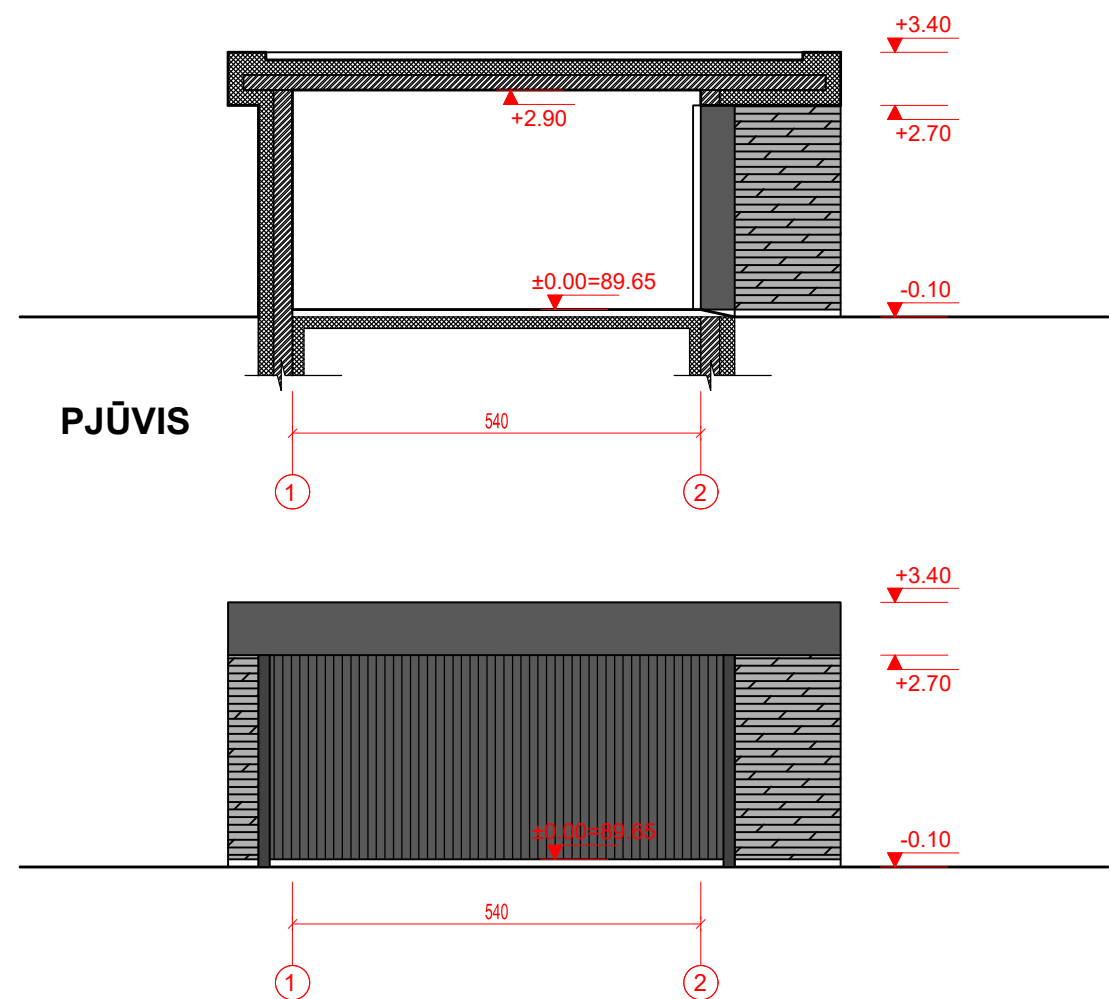

PJŪVIS

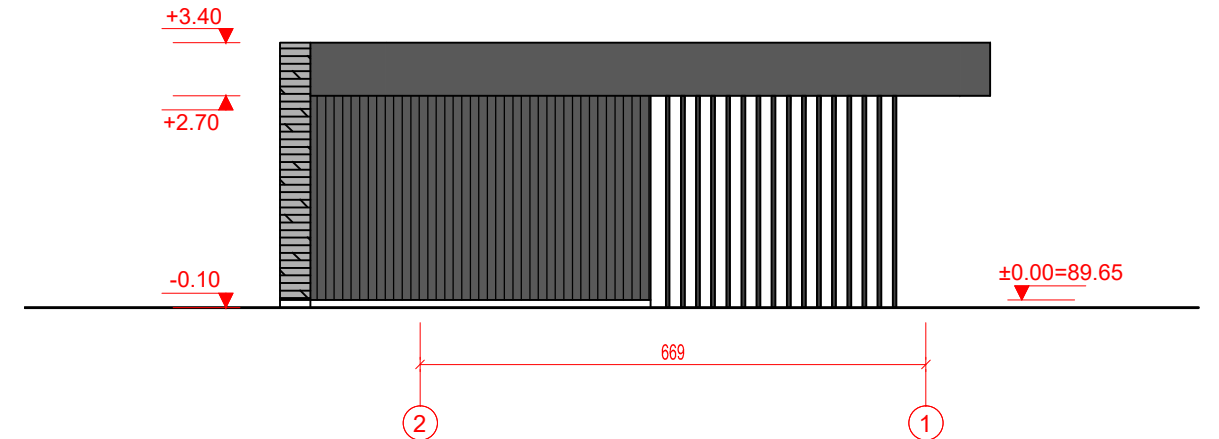
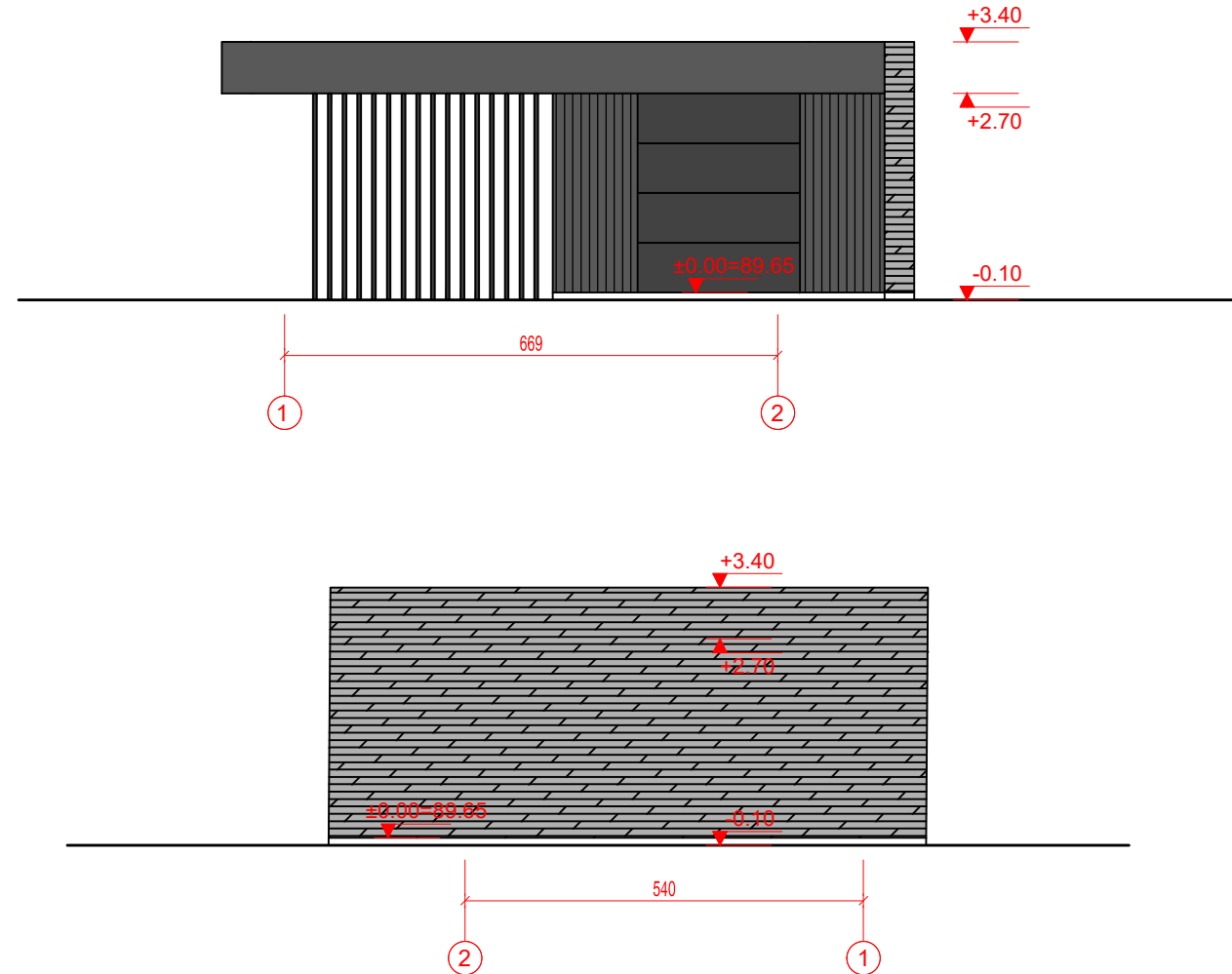

- 1 - Ventiliuojamos fasadinės plokštės (tamsiai pilka spalva)
- 2 - Akmens apdaila (pilka spalva)
- 3 - Pastogėse ventiliuojamos fasadinės plokštės arba tinkas (balta spalva)

Atest. Nr.	UAB Architektūros laboratorija www.archlab.lt tel +37061421168 info@archlab.lt		Objektas: Ūkininko sodybos: gyvenamosios paskirties (vieno buto) pastato (6.1) Vilniaus r. sav., Zujūnų sen., Smiglių k., Upės g. 112 Statybos projektas.
A 1898	PV/PDV	D. Birutis	Adresas: Vilniaus r. sav., Zujūnų sen., Smiglių k., Upės g. 112 Sklypo Kad. Nr. 4110/0500:303 Būvydiškių k.v.
A 2049	Arch.	M. Dagys	
A 1916	Arch.	P. Vroblevičius	
Etapas	Užsakovas: G.J. ir T.J.		Brėžinys: Pag. ūkio paskirties pastato brėžiniai M1:100
PP			Laidos: 0 Lapas: 0
			2023-03-24-A-PP



