

UŽSAKOVAS:	L. K.
OBJEKTAS:	PAGALBINIO ŪKIO PASTATO, ŠAKIŲ R. SAV., ŽEMOJI PANEMUNĖ, JAZMINŲ G. 35, STATYBOS PROJEKTAS
STATYBOS VIETA:	ŠAKIŲ R. SAV., ŽEMOJI PANEMUNĖ, JAZMINŲ G. 35
STATINIO KATEGORIJA:	NEYPATINGAS
STATYBOS RŪŠIS:	NAUJA STATYBA
PROJEKTAVIMO DARBŲ STADIJA:	PROJEKTINIAI PASIŪLYMAI
DALYS:	BENDROJI, ARCHITEKTŪROS
PROJEKTO NR.	23326-05-PP
DIREKTORIUS	Atestuotas Architektas T. VAIKASAS
PV, PDV ATEST. NR. A1960	Atestuotas Architektas T. VAIKASAS

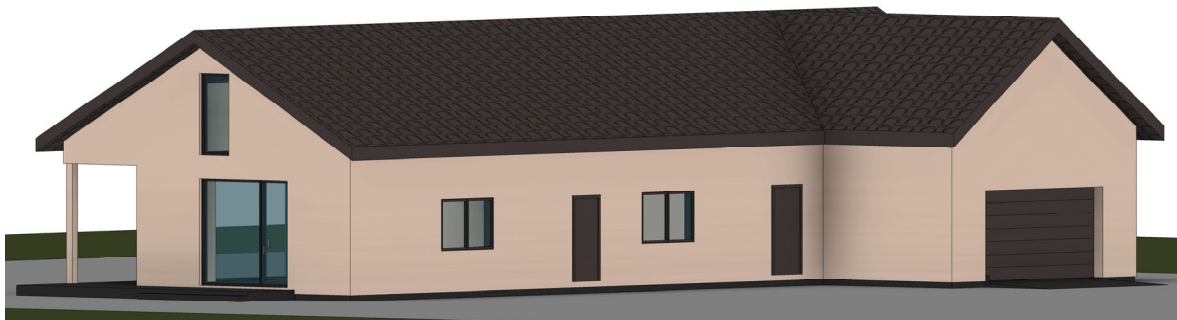

2023 KAUNAS

PRITARIU:

Šakių rajono savivaldybės administracijos Ūkio, architektūros ir
investicijų skyriaus vyriausiasis specialistas
Šakių rajono vyriausiasis architektas

2023 m. balandžio 25 d.



PROJEKINIŲ PASIŪLYMŲ RENGIMO UŽDUOTIS

STATYTOJAS:

ADRESAS: ŠAKIŲ R. SAV., ŽEMOJI PANEMUNĖ, JAZMINŲ G. 35

PAGALBINIO ŪKIO PASTATO, ŠAKIŲ R. SAV., ŽEMOJI PANEMUNĖ, JAZMINŲ G. 35, STATYBOS PROJEKTO PROJEKINIŲ PASIŪLYMŲ RENGIMO UŽDUOTIS

Informacija apie projektuojamą statinį:

1.	Statinių pavadinimai	Pagalbinis ūkio pastatas
2.	Statybos rūšis	Nauja statyba
3.	Statinio kategorija	Neypatingas
4.	Statinio naudojimo paskirtis	Pagalbinio ūkio paskirties pastatai

Žemės sklypo techniniai ir paskirties rodikliai:

5.	Žemės sklypo kadastrinis Nr.	8455/0003:341
6.	Pagrindinė tikslinė naudojimo paskirtis	Kita
7.	Naudojimo būdas	Gyvenamosios teritorijos
8.	Žemės sklypo plotas	0.5310 ha
9.	Nuosavybės teisė	

Projektuojamo pastato techniniai ir paskirties rodikliai:

10.	Statinio paskirtis	Pagalbinis ūkio pastatas
11.	Bendras plotas	283.08 m ²
12.	Tūris	1225.00 m ³
13.	Užstatymo tankumas; intensyvumas	9.9 %; 9.7 %

Lauko ir vidaus inžineriniai tinklai:

14.	Neprojektuojami	-

Projektinių pasiūlymų paskirtis:

15.		Vadovaujantis Lietuvos Respublikos teritorijų planavimo įstatymo 20 straipsnio, bei STR 1.04.04:2017 „Statinio projektavimas, projekto ekspertizė“ 4 priedo nuostatomis, informuoti visuomenę apie visuomenei svarbių statinių statybą.
-----	--	---

Statytojo pateikiami dokumentai ir kiti duomenys:

16.		Sklypo topografinis planas.
-----	--	-----------------------------

17.		Žemės sklypo ribų planas.
18.		NT registro pažyma.
Projektinių pasiūlymų sudėtis:		
19.		1. Aiškinamasis raštas
20.		2. Grafinė dalis:
21.		2.1. Žemės sklypo sutvarkymo schema
22.		2.2. Statinio planai
23.		2.3. Statinio fasadai
24.		2.4. Pjūvis
Projektuojamo statinio aprašymas:		
25.		Numatoma statyti pagalbinio ūkio pastatą su garažu. Pastatas vieno aukšto su mansarda, medžio karkaso, apšiltinamas putų polistirolu, apdaila- struktūrinis tinkas. Stogas dvišlaitis, dengtas profiliuota skarda.
Kiti duomenys:		
26.	Projektinių pasiūlymų parengimo terminai	Per 15 d.d. po projektinių pasiūlymų rengimo užduoties patvirtinimo.
27.	Projektinių pasiūlymų komplektavimas	Paruošiami ir perduodami Užsakovui 2 projektinių pasiūlymų dokumentacijos komplektai bei kompiuterinė versija „pdf“ formatu.

Projekto vadovas: Tomas Vaikasas atest. Nr.A1960

Statytojas:

AIŠKINAMASIS RAŠTAS

UŽSAKOVAS: K. L.

OBJEKTAS: PAGALBINIO ŪKIO PASTATO
ŠAKIŲ R. SAV., ŽEMOJI PANEMUNĖ, JAZMINŲ G. 35
STATYBOS PROJEKTAS

STATYBOS VIETA: ŠAKIŲ R. SAV., ŽEMOJI PANEMUNĖ, JAZMINŲ G. 35

STATINIO KATEGORIJA: NEYPATINGAS

STATYBOS RŪŠIS: NAUJA STATYBA

PROJEKTAVIMO DARBŲ STADIJA: TECHNINIS DARBO PROJEKTAS

PAGRINDINIŲ PROJEKTO RENGIMO DOKUMENTŲ SĄRAŠAS

1. Projektavimo užduotis.
2. Žemės sklypo nuosavybės dokumentai.
3. Žemės sklypo ribų planas.
4. Topografinis planas.

0	2023					
Laida	Data			Keitimų pavadinimas (priežastis)		
KVAL. PATV. DOK. NR.	 Tel. +370 672 72728 www.trimatesidejos.lt			Statinys: PAGALBINIO ŪKIO PASTATO, ŠAKIŲ R. SAV., ŽEMOJI PANEMUNĖ, JAZMINŲ G. 35, STATYBOS PROJEKTAS		
	Pareigos	V. Pavardė	Parašas	DOKUMENTO PAVADINIMAS AIŠKINAMASIS RAŠTAS	Laida	
A1960	PV	Atest. Arch.T. Vaikasas			0	
A1960	PDV	Atest. Arch.T. Vaikasas				
Kalba	Statytojas:			Lapas	Lapų	
LT	L. K.			23326-05-PP-AR	1	6

PAGRINDINIŲ NORMATYVINIŲ STATYBOS TECHNINIŲ DOKUMENTŲ, KURIAIS VADOVAUJANTIS PARENGTAS PROJEKTAS, SĄRAŠAS

LR įstatymai:

1. Lietuvos Respublikos Statybos įstatymas
2. Lietuvos Respublikos Teritorijų planavimo įstatymas
3. Lietuvos Respublikos Saugomų teritorijų įstatymas

Organizacinisi tvarkomieji statybos techniniai reglamentai:

- STR 1.01.03:2017 „Statinių klasifikavimas“
STR 1.01.08:2002 „Statinio statybos rūšys“
STR 1.04.04:2017 „Statinio projektavimas, projekto ekspertizė“
STR 1.05.01:2017 „Statybą leidžiantys dokumentai. Statybos užbaigimas. Statybos sustabdymas. Savavališkos statybos pagal neteisėtai išduotą statybą leidžiantį dokumentą padarinių šalinimas“
STR 1.06.01:2016 „Statybos darbai. Statinio statybos priežiūra“
STR 1.12.06:2002 „Statinio naudojimo paskirtis ir gyvavimo trukmė“
STR 2.01.02:2016 „Pastatų energinio naudingumo projektavimas ir sertifikavimas“

Techninių reikalavimų statybos techniniai ir kiti reglamentai:

- STR 2.01.01(1):2005 „Esminis statinio reikalavimas. Mechaninis atsparumas ir pastovumas“
STR 2.01.01(2):1999 „Esminiai statinio reikalavimai. Gaisrinė sauga“
STR 2.01.01(3):1999 „Esminiai statinio reikalavimai. Higiena, sveikata, aplinkos apsauga“
STR 2.01.01(4):2008 „Esminiai statinio reikalavimai. Naudojimo sauga“
STR 2.01.01(5):2008 „Esminis statinio reikalavimas. Apsauga nuo triukšmo“
STR 2.01.03:2009 „Statybinių medžiagų ir gaminių šiluminių – techninių dydžių projektinės vertės“
STR 2.01.06:2009 „Statinių apsauga nuo žaibo. Išorinė statinių apsauga nuo žaibo“
STR 2.01.07:2003 „Pastatų vidaus ir išorės aplinkos apsauga nuo triukšmo“
STR 2.01.02:2004 „Gyvenamieji pastatai“
STR 2.02.09:2005 „Vienbučiai ir dvibučiai gyvenamieji pastatai“
STR 2.05.01:2005 „Pastatų atitvarų šiluminė technika“
STR 2.05.02:2008 „Statinių konstrukcijos. Stogai“
STR 2.05.03:2003 „Statybinių konstrukcijų projektavimo pagrindai“
STR 2.05.04:2003 „Poveikiai ir apkrovos“
STR 2.05.05:2005 „Betoninių ir gelžbetoninių konstrukcijų projektavimas“
STR 2.05.07:2005 „Medinių konstrukcijų projektavimas“
STR 2.05.13:2004 „Statinių konstrukcijos grindys“
STR 2.05.20:2006 „Langai ir išorinės įėjimo durys“
STR 2.07.01:2003 „Vandentiekis ir nuotekų šalintuvas. Pastato inžinerinės sistemos. Lauko inžineriniai tinklai“
STR 2.09.02:2005 „Šildymas, vėdinimas ir oro kondicionavimas“
STR 2.09.04:2008 „Pastato šildymo sistemos galia. Šilumos poreikis šildymui“
2014 m. balandžio 2 d. įsakymas Nr. 1-144 „Gaisrinės saugos pagrindiniai reikalavimai“;
2014 m. rugpjūčio 21 d. Įsakymas Nr. 1-311 „Gyvenamųjų patatų gaisrinės saugos taisyklės“;
STR 2.01.06:2009 „Statinių apsauga nuo žaibo. Išorinė statinių apsauga nuo žaibo“;

	Lapas	Lapų	Laida
23326-05-PP-AR	2	6	0

LR statybos normos ir taisyklės:

RSN 156-94 „Statybinė klimatologija“

RSN 139-92 „Pastatų ir statinių žaibosauga“

Higienos normos:

HN 33-2011 „Triukšmo ribiniai dydžiai gyvenamuosiuose ir visuomeninės paskirties pastatuose bei jų aplinkoje“

HN 42-2009 „Gyvenamųjų ir visuomeninių pastatų patalpų mikroklimatas“

Kiekvieno šių leidinių publikacija turi būti paskutinės redakcijos, priedai turi būti įsigalioję šios TDP dalies išleidimo dieną, jei nenurodyta kitaip.

23326-05-PP-AR	Lapas	Lapų	Laida
	3	6	0

SKLYPO PLANO DALIS

SKLYPO PLANO DALIES AIŠKINAMASIS RAŠTAS

STATINIO GEOGRAFINĖ VIETA

Pagalbinio ūkio pastatas statomas privačiame 0.5310 ha ploto kitos paskirties, mažaaukščių gyvenamųjų namų statybos žemės sklype:

Unikalus Nr. 4400-1025-1519

Kadastrinis Nr. 8455/0003:341

Naudojimo paskirtis- kita, mažaaukščių gyvenamųjų namų statybos.

Žemės sklypo plotas - 0.5310 ha

Sklypas iš pietų ir vakarų pusių ribojasi su žemės ūkio paskirties žemės sklypais, iš šiaurės – su Jazminių gatve, iš rytų pusės - su pravažiavimo keliu. Įvažiavimas į sklypą šiaurės pusėje iš Jazminių gatvės.

FUNKCINĖ PASKIRTIS

Pagalbinio ūkio pastatas priskiriamas P.2.17 funkicinei statinių grupei.

STATINIO KATEGORIJA IR STATYBOS RŪŠIS

Statinio kategorija – neypatingas statinys

Statybos rūšis – nauja statyba

ŽEMĖS SKLYPO APSAUGOS ZONOS

Žemės sklypui nustatytos specialiosios žemės naudojimo sąlygos: Kelių apsaugos zonos (III skyrius, antrasis skirsnis); Elektros tinklų apsaugos zonos (III skyrius, ketvirtasis skirsnis); Melioruotos žemės ir melioracijos statinių apsaugos zonos (VI skyrius, antrasis skirsnis); Vandens tiekimo ir nuotekų, paviršinių tvarkymo infrastruktūros apsaugos zonos (III skyrius, dešimtas skirsnis).

PROJEKTINIAI SKLYPO SPRENDINIAI

Patekimas į sklypą šiaurinėje sklypo dalyje, iš Jazminių gatvės. Pagalbinio ūkio pastatas kitos paskirties žemės sklype, vietoj griaunamų pagalbinio ūkio pastatų 3l¹ /ž (unikalus Nr. 8492-8003-4030); 4l¹ /m (unikalus Nr. 8492-8003-4042);. 5l¹ /ž (unikalus Nr. 8492-8003-4050); 6l¹ /ž (unikalus Nr. 8492-8003-4061). Nuo pastato iki kaimyninių sklypų ribų išlaikomi reikiami atstumai. Iki vakarinės sklypo ribos – 9.37 m., iki pietinės sklypo ribos – 19.77m. Artimiausiuose sklypuose pastatų, nutolusių arčiau kaip 15 m. nėra. Baigus statybos ir griovimo darbus teritorija suplanuojama įvertinus gretimų sklypų teritorijų

23326-05-PP-AR	Lapas	Lapų	Laida
	4	6	0

projektinį planiravimo lygį. Įrengiami takai, žolynai. Sklypo formavimas ir tvarkymas negali pažeisti gretimų sklypų savininkų teisėtų interesų. Prie pastato privažiavimai ir kiemo aikštelė - esami. Neužstatyta ir neužgrįsta sklypo teritorijos dalis išlyginama ir užsėjama veja. Žaliajai zonai paliekama 77% sklypo ploto.

ARCHITEKTŪROS DALIS

ARCHITEKTŪROS DALIES AIŠKINAMASIS RAŠTAS

STATINIO KATEGORIJA IR STATYBOS RŪŠIS

Statinių kategorija – neypatingas statinys

Statybos rūšis – nauja statyba

PROJEKTUOJAMAS STATINYS

Vietoj griaunamų pagalbinio ūkio pastatų: 3l¹/ž (unikalus Nr. 8492-8003-4030); 4l¹ /m (unikalus Nr. 8492-8003-4042); 5l¹/ž (unikalus Nr. 8492-8003-4050); 6l¹/ž (unikalus Nr. 8492-8003-4061) statomas naujas pagalbinio ūkio pastatas. Išplanavimas, fasadų sprendiniai parengti vadovaujantis užsakovo parengta projektavimo užduotimi, statybos techniniais reglamentais bei kitais normatyviniais dokumentais.

Pastatas vieno aukšto su mansarda, numatomos pagalbinės patalpos ir garažas. Projektuojamas medžio konstrukcijų pastatas su struktūrinio tinko apdaila. Stogas dvišlaitis, danga- profiliuota skarda. Stogo nuolydis - 28°. Spalviniai fasadų sprendimai ir spalvų kodai nurodyti brėžiniuose. Pastato šildymas nenumatomas. Nenumatomas vendentiekis bei kanalizacija.

Pastato grindys betonuojamos. Įrengiant grindų pagrindą, grindis, laikytis STR 2.05.13:2004 „Statinių konstrukcijos. Grindys“ reikalavimų. Numatoma montuoti plastikinius, su stiklo paketais langus, automatinius garažo vartus. Įvažiavimas į garažą numatomas iš šiaurės (kiemo) pusės.

PASTATO ATITVARŲ ELEMENTAI

Prastato pamatai gręžtiniai. Aplink pastatą projekuojamos nuogrindos plotis 0.50 m.

Prastato sienų konstrukcijos - medžio karkasas

Stogo konstrukcijos – medžio konstrukcijos

Langai numatomi PVC konstrukcijų, įstiklinti stiklo paketais, varstomi į vidų.

Lauko vartai – PVC konstrukcijų su gamykline apdaila.

23326-05-PP-AR	Lapas	Lapų	Laida
	5	6	0

NEJGALIŲJŲ POREIKIŲ TENKINIMAS

Specialios priemonės šiame projekte nenumatomos, nes projektuojamas pastatas yra skirtas šeimos privačioms reikmėms, o statytojo techninėje užduotyje reikalavimų statinius pritaikyti neįgaliesiems nėra.

KOMUNIKACIJOS

Lietaus nuotekos surenkamos ir nuvedamos į sklype esantį vandens telkinį.

23326-05-PP-AR	Lapas	Lapų	Laida
	6	6	0

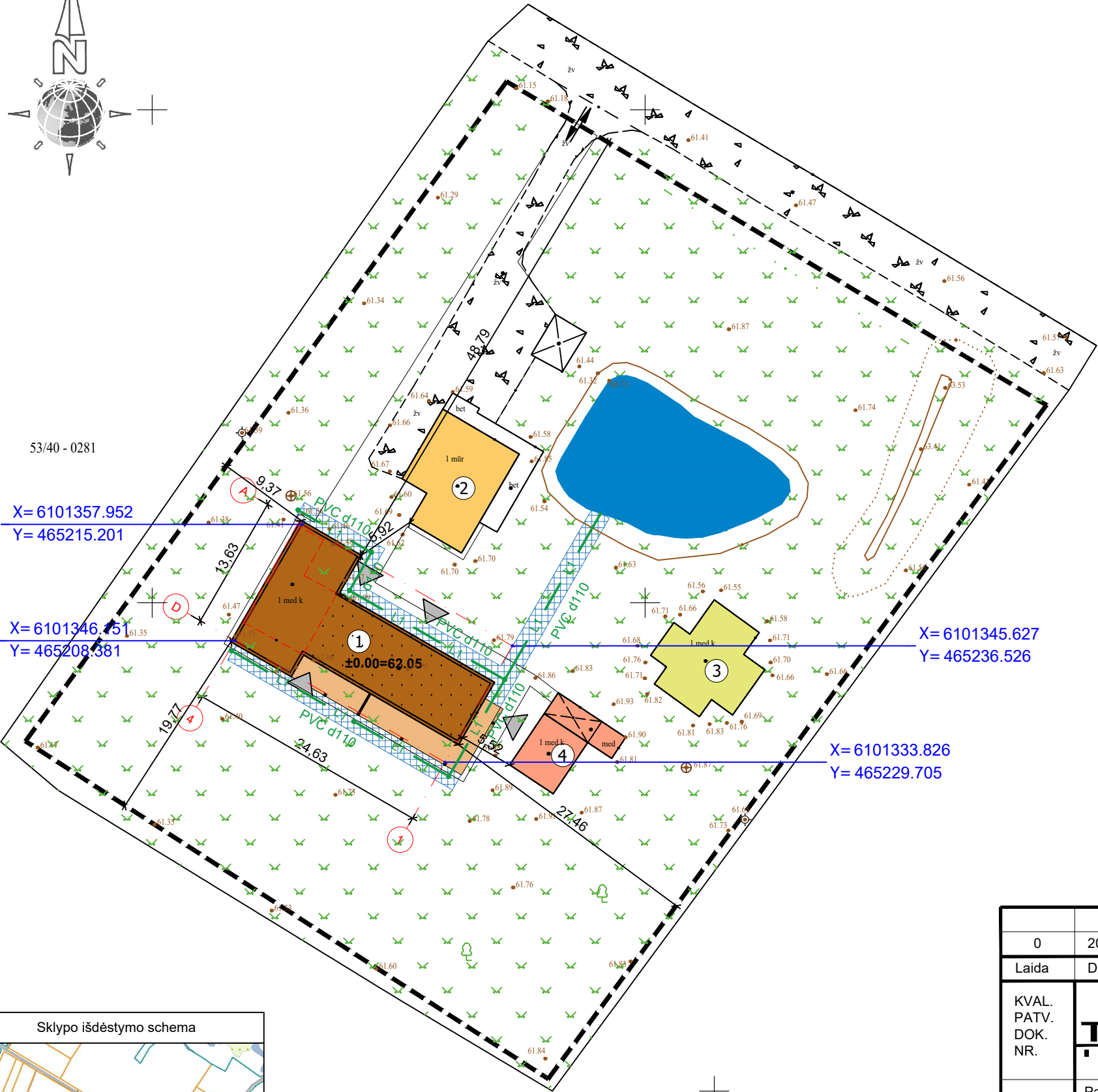

53/40 - 0281

X= 6101357.952
Y= 465215.201

X= 6101346.751
Y= 465208.581

X= 6101345.627
Y= 465236.526

X= 6101333.826
Y= 465229.705

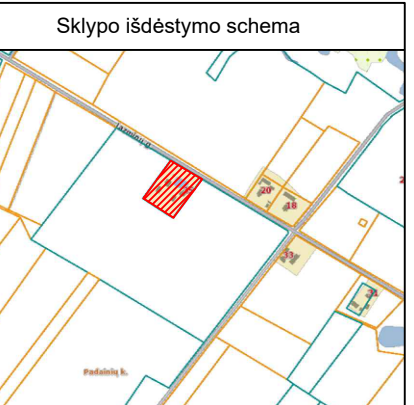

EKSPLIKACIJA:

- SKLYPO RIBA
- 1 PROJEKTUOJAMAS PAGALBINIS ŪKIO PASTATAS
- 2 ESAMAS GYVENAMAS NAMAS
- 3 ESAMAS GYVENAMAS NAMAS
- 4 ESAMAS PAGALBINIS ŪKIO PASTATAS
- GRIAUNAMI PASTATAI Ūkinis pastatas 311/ž (unikalus daikto numeris: 8492-8003-4030), ūkinis pastatas 411/m (unikalus daikto numeris: 8492-8003-4042), ūkinis pastatas 511/ž (unikalus daikto numeris: 8492-8003-4050), ūkinis pastatas 611/ž (unikalus daikto numeris: 8492-8003-4061)
- INŽINERINIŲ TINKLŲ APSAUGOS ZONA
- L1 PROJEKTUOJAMAS LIETAUS NUOTEKŲ TINKLAS
- ĮVAŽIAVIMAS Į SKLYPĄ
- ĮĖJIMAI Į PASTATĄ

TECHNOEKONOMINIAI RODIKLIAI

SKLYPO:

1. SKLYPO PLOTAS	5310 m ²
2. UŽSTATYMO INTENSYVUMAS	9.7 %
3. UŽSTATYMO TANKIS	9.9 %

1 PROJEKTUOJAMAS PAGALBINIS ŪKIO PASTATAS:

1. UŽSTATYMO PLOTAS	293.00 m ²
2. BENDRAS PLOTAS	283.08 m ²
3. PAGRINDINIS PLOTAS	283.08 m ²
4. PASTATO TŪRIS	1225.00 m ³
5. PASTATO AUKŠTIS	6.50 m
6. AUKŠTŲ SKAIČIUS	1 su mansarda

Pastaba: Koordinatės pažymėtos ašių susikirtimo vietose

0	2023				
Laida	Data	Keitimų pavadinimas (priežastis)			
KVAL. PATV. DOK. NR.				STATINIO PROJEKTO PAVADINIMAS	
	Pareigos V. Pavardė Parašas A 1960 PV Atest. arch. T. VAIKASAS A 1960 PDV Atest. arch. T. VAIKASAS PDA R. PREIKŠA			PAGALBINIO ŪKIO PASTATO, ŠAKIŲ R. SAV., ŽEMOJI PANEMUNĖ, JAZMINŲ G. 35, STATYBOS PROJEKTAS	
KALBA				STATINIO NUMERIS IR PAVADINIMAS	
LT				00 SKLYPO PLANAS	
				DOKUMENTO PAVADINIMAS	
				INŽINERINIŲ TINKLŲ SUVESTINIS PLANAS M 1:500	
				DOKUMENTO ŽYMUO	
				23326-05-TDP-ITSP-1	
				LAPAS	LAPŲ
				1	1



EKSPLIKACIJA:

- SKLYPO RIBA
- 1 PROJEKTUOJAMAS PAGALBINIS ŪKIO PASTATAS
- 2 ESAMAS GYVENAMAS NAMAS
- 3 ESAMAS GYVENAMAS NAMAS
- 4 ESAMAS PAGALBINIS ŪKIO PASTATAS
- GRIAUNAMI PASTATAI Ūkinis pastatas 311/ž (unikalus daikto numeris: 8492-8003-4030), ūkinis pastatas 411/m (unikalus daikto numeris: 8492-8003-4042), ūkinis pastatas 511/ž (unikalus daikto numeris: 8492-8003-4050), ūkinis pastatas 611/ž (unikalus daikto numeris: 8492-8003-4061)
- TRINKELIŲ DANGA
- VEJA 77%
- ĮVAŽIAVIMAS Į SKLYPĄ
- ĮĖJIMAI Į PASTATĄ

TECHNOEKONOMINIAI RODIKLIAI

SKLYPO:

1. SKLYPO PLOTAS	5310 m ²
2. UŽSTATYMO INTENSIVUMAS	9.7 %
3. UŽSTATYMO TANKIS	9.9 %

1 PROJEKTUOJAMAS PAGALBINIS ŪKIO PASTATAS:

1. UŽSTATYMO PLOTAS	293.00 m ²
2. BENDRAS PLOTAS	283.08 m ²
3. PAGRINDINIS PLOTAS	283.08 m ²
4. PASTATO TŪRIS	1225.00 m ³
5. PASTATO AUKŠTIS	6.50 m
6. AUKŠTŲ SKAIČIUS	1 su mansarda

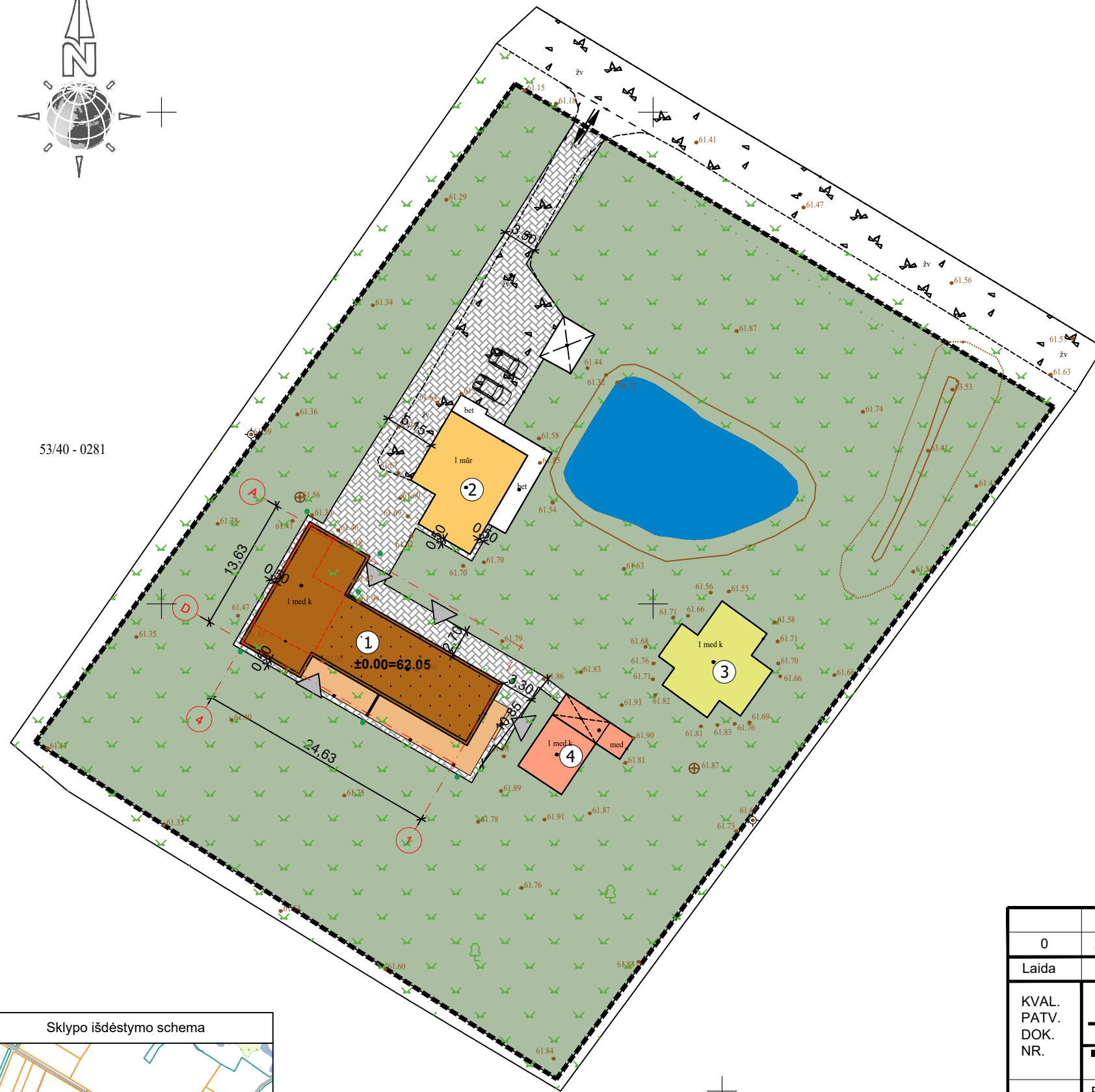

53/40 - 0281

53/40 - 0282

465300
46101350

Sklypo išdėstymo schema



0	2023		
Laida	Data	Keitimų pavadinimas (priežastis)	
KVAL. PATV. DOK. NR.	TRIMATĖS IDEJOS		STATINIO PROJEKTO PAVADINIMAS
	Tel. +370 672 72728 www.trimatesidejos.lt		PAGALBINIO ŪKIO PASTATO, ŠAKIŲ R. SAV., ŽEMOJI PANEMUNĖ, JAZMINŲ G. 35, STATYBOS PROJEKTAS
	Pareigos	V. Pavardė	Parašas
A 1960	PV	Atest. arch. T. VAIKASAS	STATINIO NUMERIS IR PAVADINIMAS
A 1960	PDV	Atest. arch. T. VAIKASAS	00 SKLYPO PLANAS
	PDA	R. PREIKŠA	DOKUMENTO PAVADINIMAS
			SKLYPO PLANAS 1:500
KALBA	STATYTOJAS IR (ARBA) UŽSAKOVAS		DOKUMENTO ŽYMUO
LT	L. K.		23326-05-TDP-SP-2
			LAPAS LAPŲ
			1 1

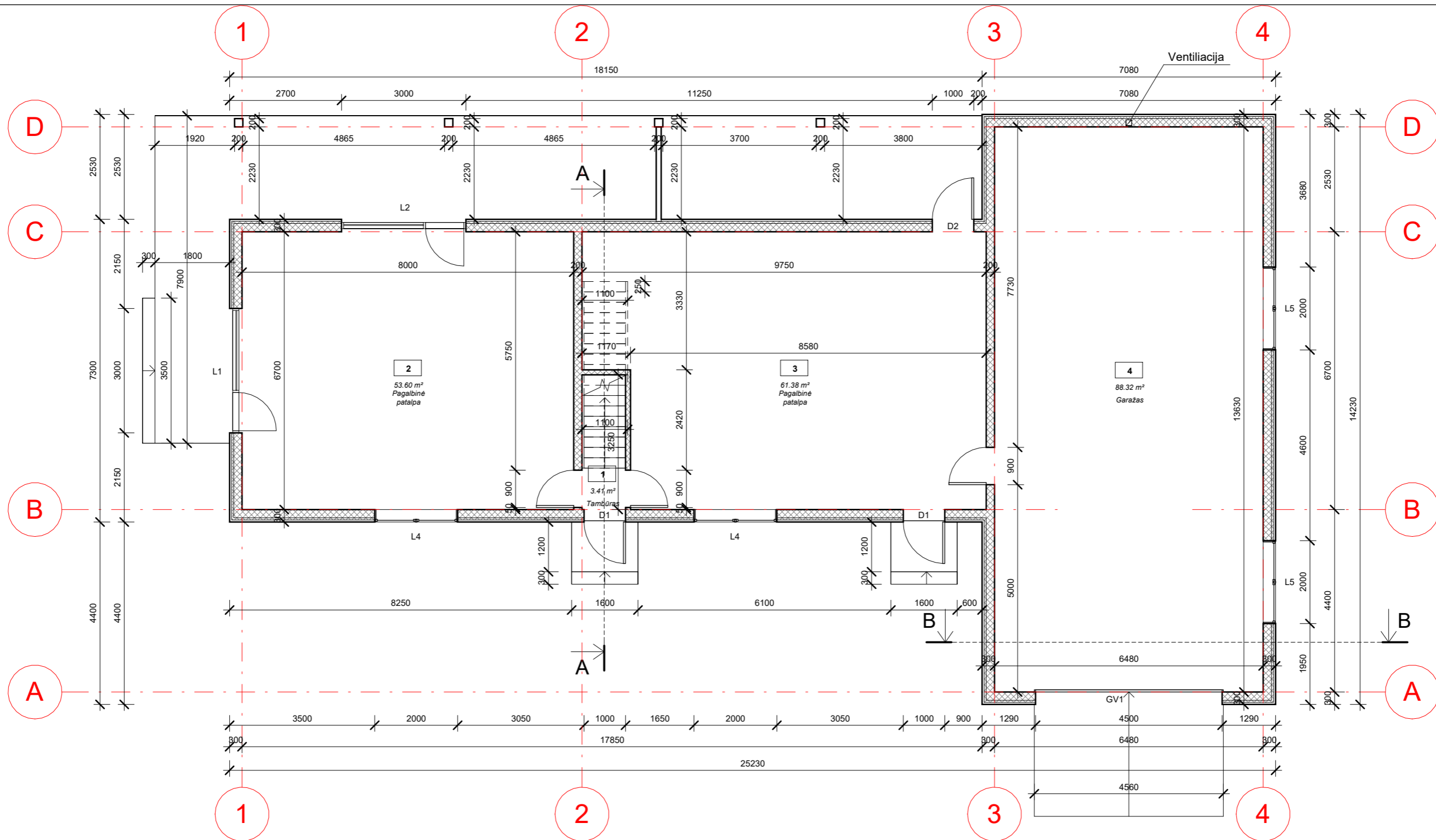

I Aukšto patalpų eksplikacija		
Nr.	Pavadinimas	Plotas
1	Tambūras	3.41 m ²
2	Pagalbinė patalpa	53.60 m ²
3	Pagalbinė patalpa	61.38 m ²
4	Garažas	88.32 m ²
		206.72 m ²

0	2023		
Laida	Data	Keitimų pavadinimas (priežastis)	
KVAL. PATV. DOK. NR.			STATINIO PROJEKTO PAVADINIMAS
	Tel. +370 672 72728 www.trimatesidejos.lt		PAGALBINIO ŪKIO PASTATO, ŠAKIŲ R. SAV., ŽEMOJI PANEMUNĖ, JAZMINŲ G. 35, STATYBOS PROJEKTAS
	Pareigos	V. Pavardė	Parašas
A 1960	PV	Atest. Arch. T. VAIKASAS	
A 1960	PDV	Atest. Arch. T. VAIKASAS	
	PDA	R. PREIKŠA	
Kalba	STATYTOJAS IR (ARBA) UŽSAKOVAS		DOKUMENTO ŽYMUO
LT	L. K.		23326-05-TDP-SA-1
			LAPAS
			LAPŲ
			0
			1
			1

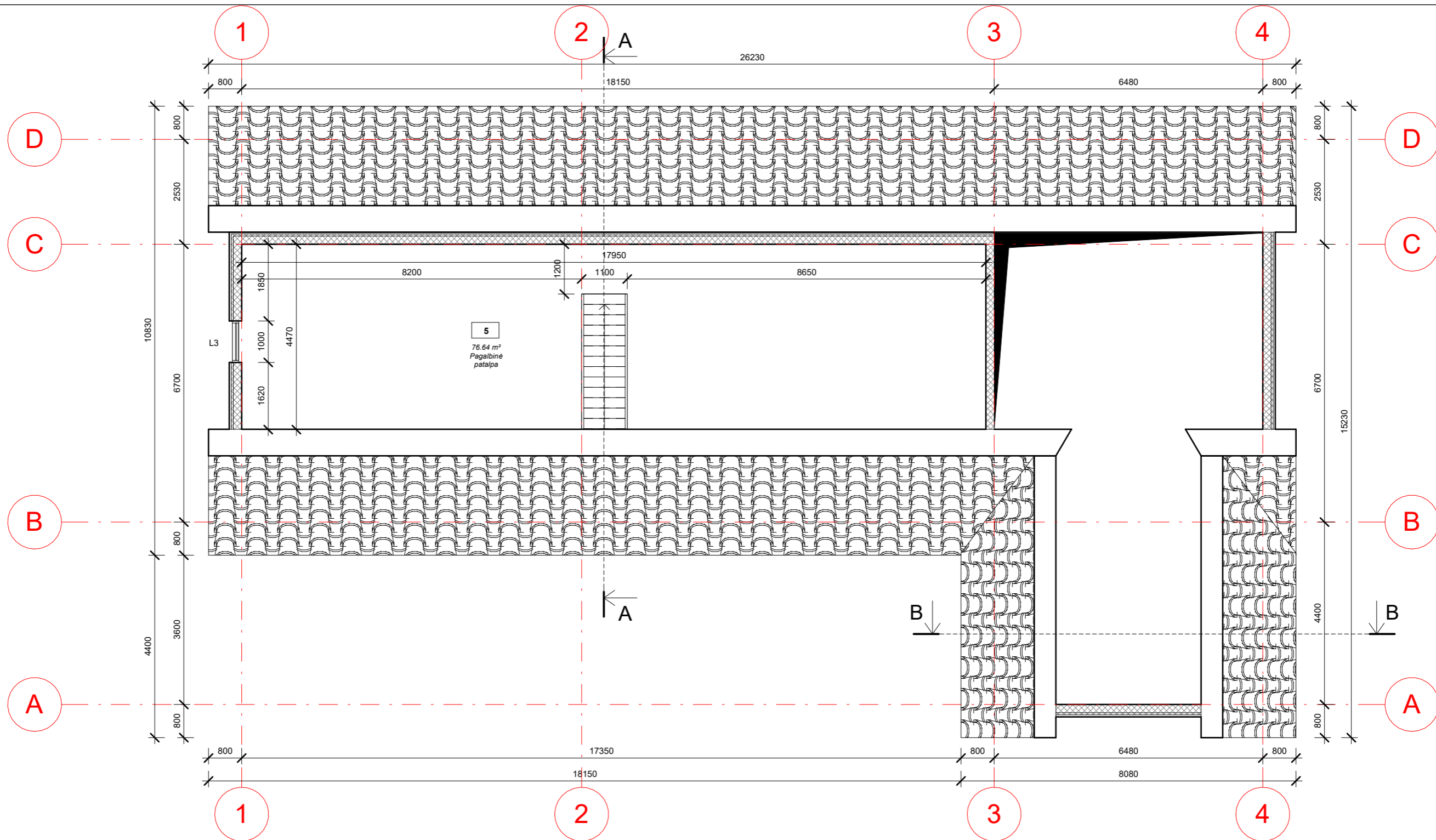

Mansardos eksplikacija		
Nr.	Pavadinimas	Plotas
5	Pagalbinė patalpa	76.64 m ²
		76.64 m ²

0	2023			
Laida	Data	Keitimų pavadinimas (priežastis)		
KVAL. PATV. DOK. NR.			STATINIO PROJEKTO PAVADINIMAS	
	Tel. +370 672 72728 www.trimatesidejos.lt		PAGALBINIO ŪKIO PASTATO, ŠAKIŲ R. SAV., ŽEMOJI PANEMUNĖ, JAZMINŲ G. 35, STATYBOS PROJEKTAS	
	Pareigos	V. Pavardė	Parašas	STATINIO NUMERIS IR PAVADINIMAS
A 1960	PV	Atest. Arch. T. VAIKASAS		1 PROJEKTUOJAMAS PAGALBINIS ŪKIO PASTATAS
A 1960	PDV	Atest. Arch. T. VAIKASAS		DOKUMENTO PAVADINIMAS
	PDA	R. PREIKŠA		MANSARDOS PLANAS M 1:100
				LAIDA
				0
Kalba	STATYTOJAS IR (ARBA) UŽSAKOVAS			DOKUMENTO ŽYMUO
LT	L. K.			23326-05-TDP-SA-2
				LAPAS
				LAPŲ
				1
				1

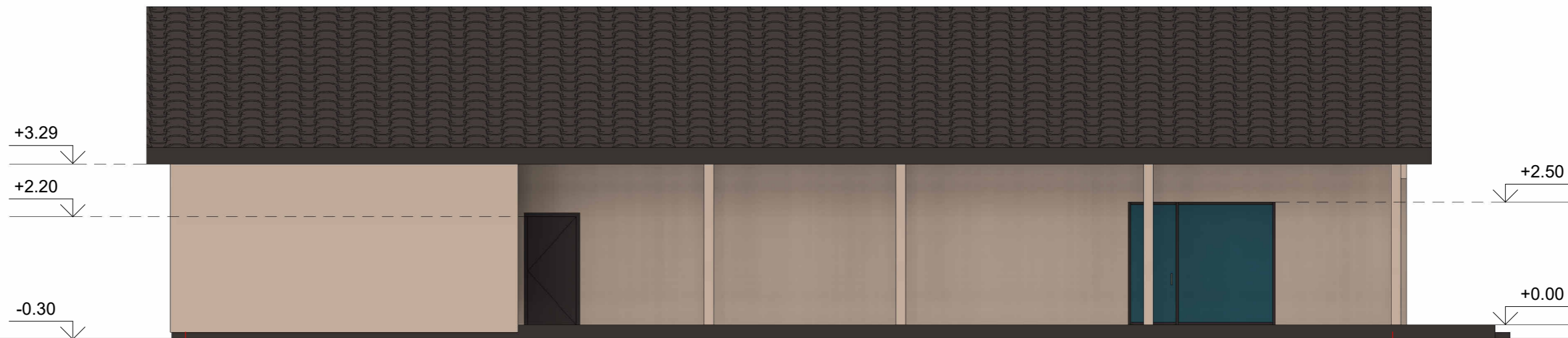

Fasadas tarp ašiu 3-1 M 1:100

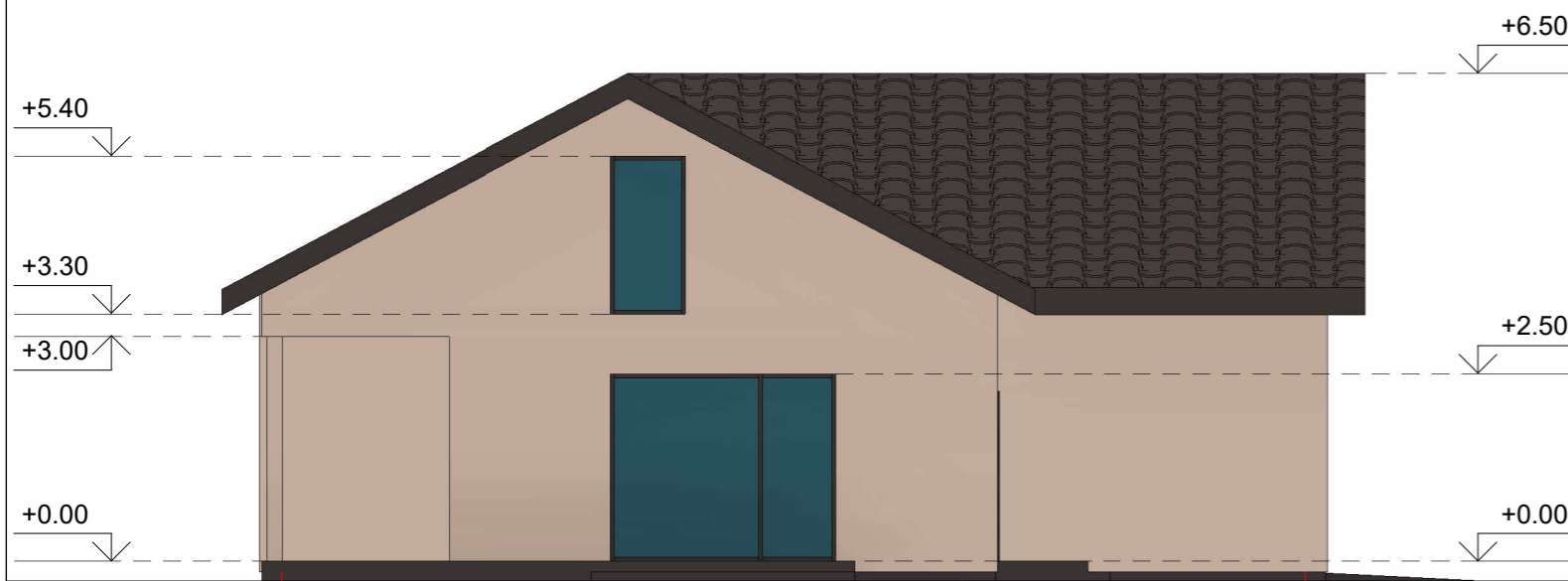

Fasadas tarp ašiu D-A M 1:100

SUTARTINIAI ŽYMĖJIMAI

- STOGO SPALVA (TAMSAI RUDA)- RAL 8019
- FASADŲ SPALVA (KREMINĖ)- RGB 207 183 165

0	2023			
Laida	Data	Keitim ū pavadinimas (priežastis)		
KVAL. PATV. DOK. NR.			STATINIO PROJEKTO PAVADINIMAS	
			PAGALBINIO ŪKIO PASTATO, ŖAKIŪ R. SAV., ŖEMOJI PANEMUNĖ, JAZMINŪ G. 35, STATYBOS PROJEKTAS	
	Pareigos	V. Pavard ė	ParaŖsas	STATINIO NUMERIS IR PAVADINIMAS
A 1960	PV	Atest. Arch. T. VAIKASAS		1 PROJEKTUOJAMAS PAGALBINIS ŪKIO PASTATAS
A 1960	PDV	Atest. Arch. T. VAIKASAS		DOKUMENTO PAVADINIMAS
	PDA	R. PREIKŖŖA		FASADAI M 1:100
				LAIDA
				0
Kalba	STATYTOJAS IR (ARBA) UŖSAKOVAS		DOKUMENTO ŖYMUO	
LT	L. K.		23326-05-TDP-SA-3	
			LAPAS	LAPŪ
			1	1

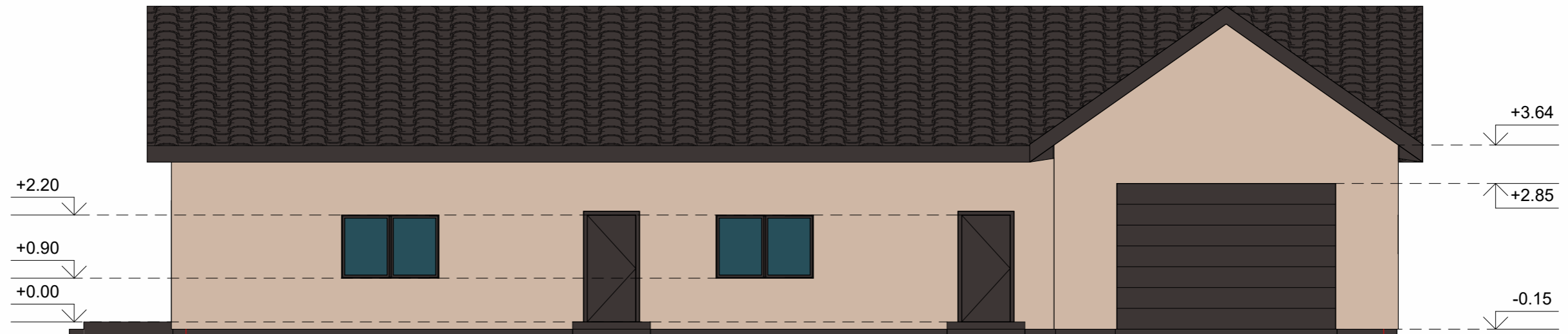

Fasadas tarp ašiu 1-3 M 1:100

1

4

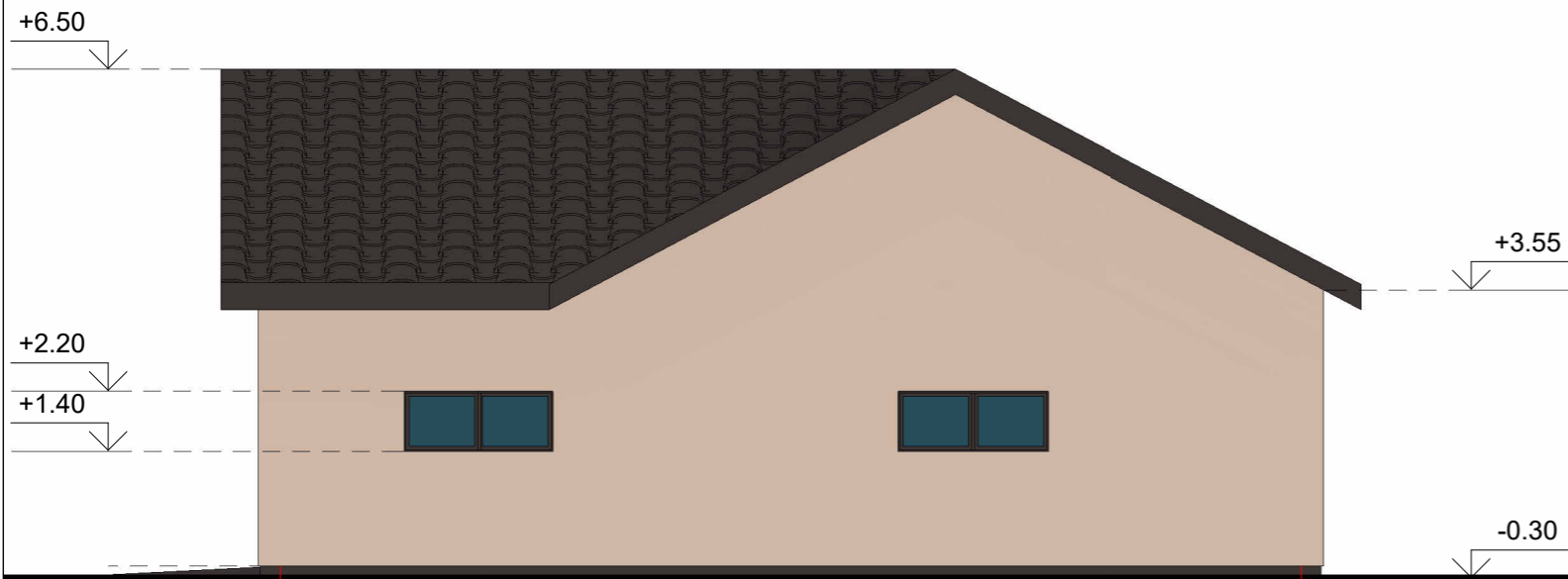

Fasadas tarp ašiu A-D M 1:100

A

D

SUTARTINIAI ŽYMĖJIMAI

- STOGO SPALVA (TAMSAI RUDA)- RAL 8019
- FASADŲ SPALVA (KREMINĖ)- RGB 207 183 165

0	2023			STATINIO PROJEKTO PAVADINIMAS	
Laida	Data	Keitim ū pavadinimas (priežastis)		PAGALBINIO ŪKIO PASTATO, ŖAKIŪ R. SAV., ŖEMOJI PANEMUNĖ, JAZMINŪ G. 35, STATYBOS PROJEKTAS	
KVAL. PATV. DOK. NR.			STATINIO NUMERIS IR PAVADINIMAS		
	Pareigos	V. Pavard ė	ParaŖsas	1 PROJEKTUOJAMAS PAGALBINIS ŪKIO PASTATAS	
A 1960	PV	Atest. Arch. T. VAIKASAS		DOKUMENTO PAVADINIMAS	
A 1960	PDV	Atest. Arch. T. VAIKASAS		FASADAI M 1:100	
	PDA	R. PREIKŖA		LAIDA	
				0	
Kalba	STATYTOJAS IR (ARBA) UŖSAKOVAS		DOKUMENTO ŖYMUO		LAPAS
LT	L. K.		23326-05-TDP-SA-4		LAPŪ
				1	1

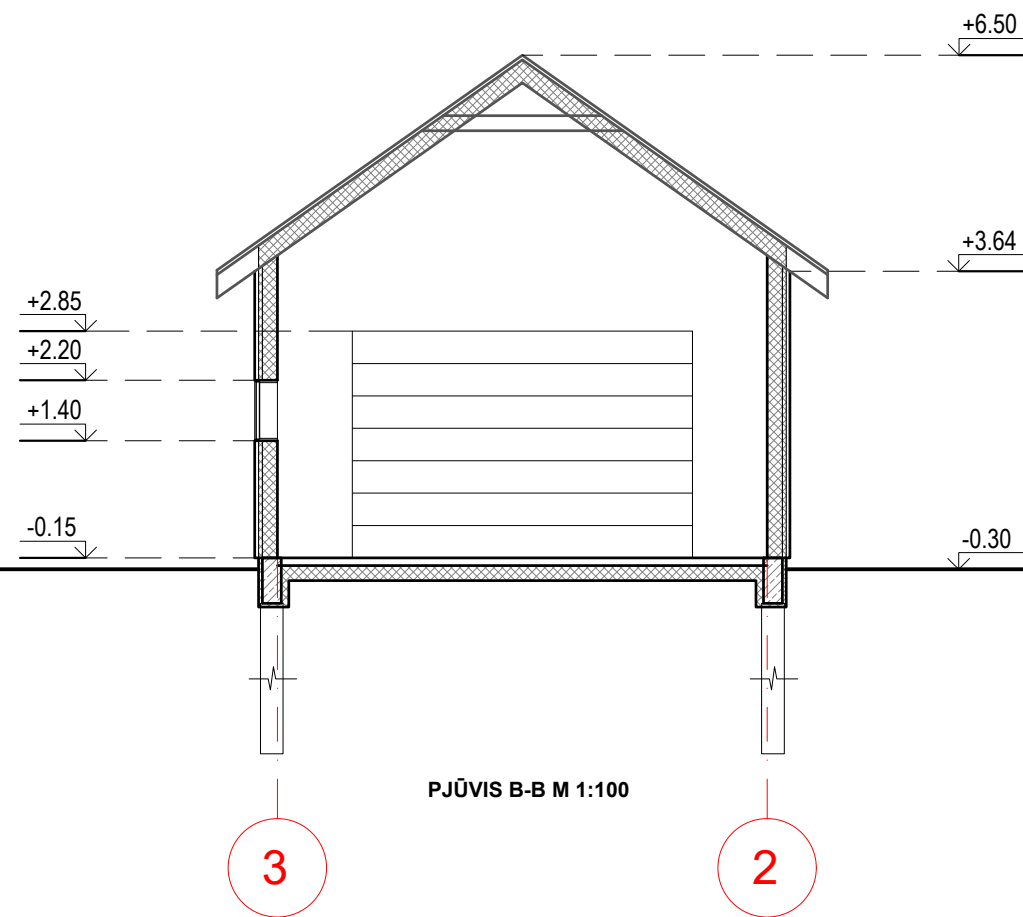
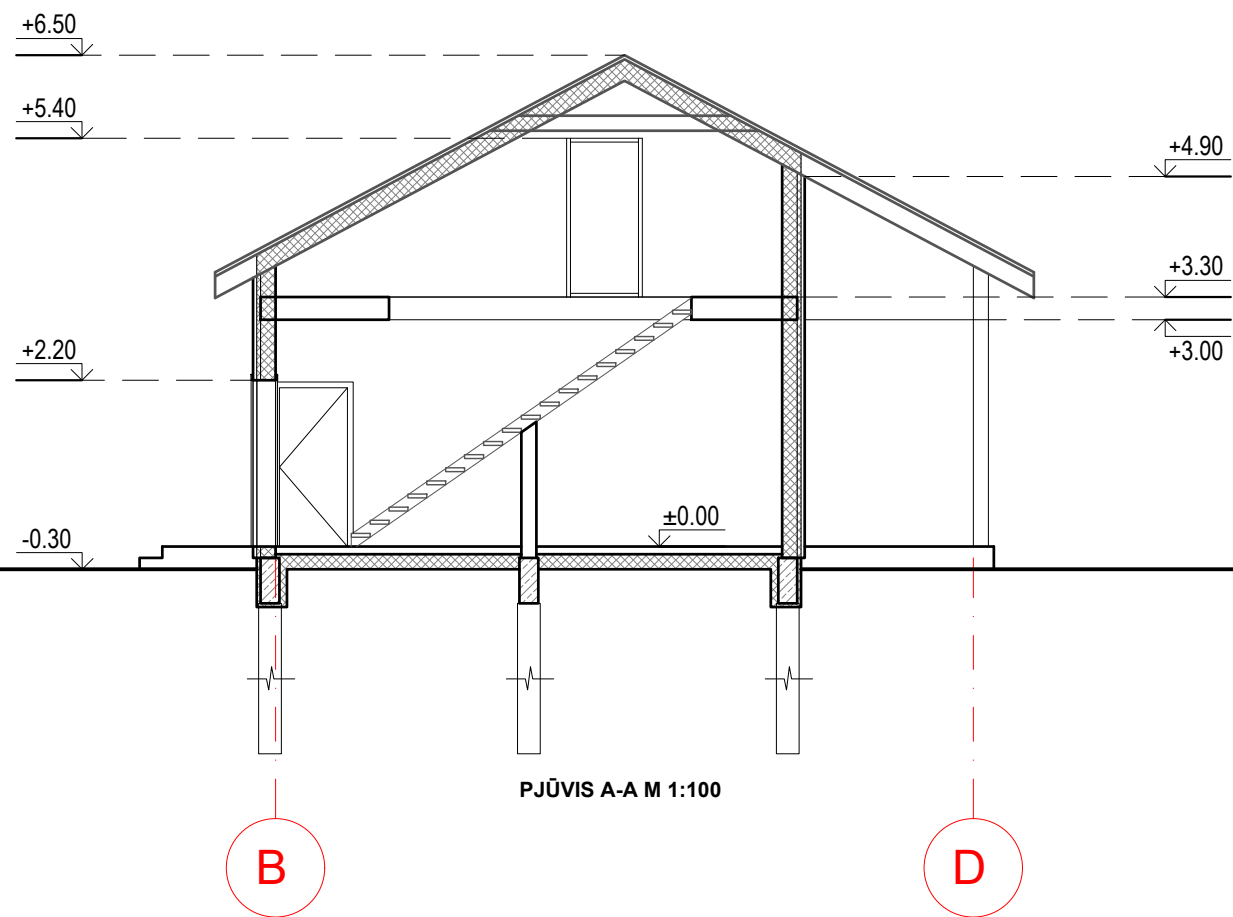

Pastaba:
 Matmenys nurodyti milimetrai altitudės metrais
 Visi matmenys ir kiekiai tikslinami vietoje
 Gaminio atitikimas vietai yra gamintojo atsakomybė
 Konstruktyvinius sprendinius tikslinti statybos darbų metu
 *Pamatus ir jų įgilinimą tikslinti atlikus geologinius tyrinėjimus

0	2023				
Laida	Data	Keitimų pavadinimas (priežastis)			
KVAL. PATV. DOK. NR.				STATINIO PROJEKTO PAVADINIMAS	
				PAGALBINIO ŪKIO PASTATO, ŠAKIŲ R. SAV., ŽEMOJI PANEMUNĖ, JAZMINŲ G. 35, STATYBOS PROJEKTAS	
	Pareigos	V. Pavardė	Parašas	STATINIO NUMERIS IR PAVADINIMAS	
A 1960	PV	Atest. arch. T. VAIKASAS		1 PROJEKTUOJAMAS PAGALBINIS ŪKIO PASTATAS	
A 1960	PDV	Atest. arch. T. VAIKASAS		DOKUMENTO PAVADINIMAS	
	PDA	R.PREIKŠA		PJŪVIS A-A, B-B M 1:100	
KALBA	STATYTOJAS IR (ARBA) UŽSAKOVAS			DOKUMENTO ŽYMUO	LAPAS
LT	L. K.			23326-05-TDP-SA-5	LAPŲ
					1
					1

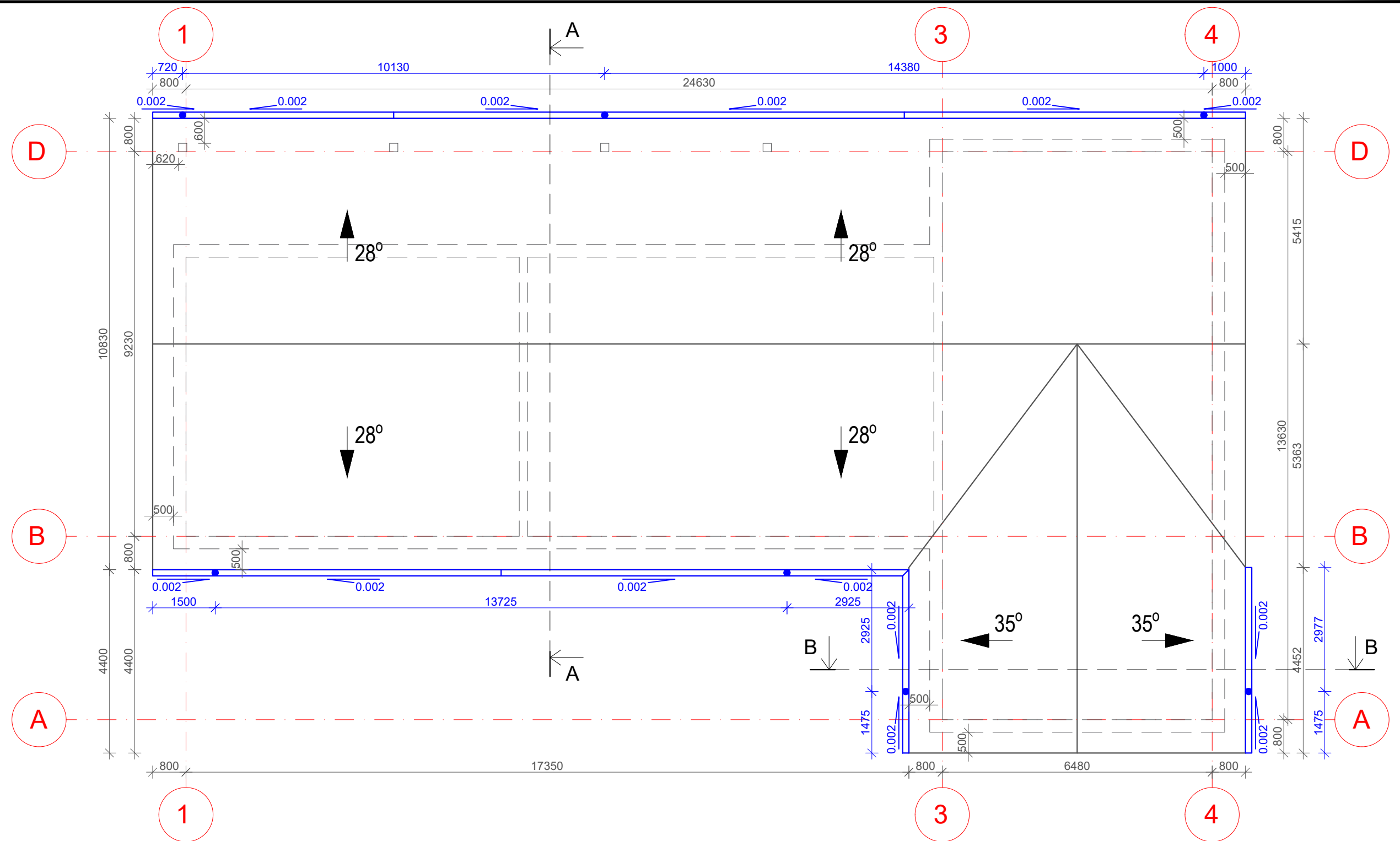

Pastaba:
 Matmenys nurodyti milimetrais altitudės metrais
 Visi matmenys ir kiekiai tikslinami vietoje
 Gaminio atitikimas vietai yra gamintojo atsakomybė
 Konstruktyvinius sprendinius tikslinti statybos darbų metu
 *Pamatus ir jų įgilinimą tikslinti atlikus geologinius tyrinėjimus

0	2023				
Laida	Data	Keitimų pavadinimas (priežastis)			
KVAL. PATV. DOK. NR.				STATINIO PROJEKTO PAVADINIMAS	
				PAGALBINIO ŪKIO PASTATO, ŠAKIŲ R. SAV., ŽEMOJI PANEMUNĖ, JAZMINŲ G. 35, STATYBOS PROJEKTAS	
	Pareigos	V. Pavardė	Parašas	STATINIO NUMERIS IR PAVADINIMAS	
A 1960	PV	Atest. arch. T. VAIKASAS		1 PROJEKTUOJAMAS PAGALBINIS ŪKIO PASTATAS	
A 1960	PDV	Atest. arch. T. VAIKASAS		DOKUMENTO PAVADINIMAS	
	PDA	R.PREIKŠA		STOGO PLANAS M 1:100	
KALBA	STATYTOJAS IR (ARBA) UŽSAKOVAS			DOKUMENTO ŽYMUO	
LT	L. K.			23326-05-TDP-SA-6	
				LAPAS	LAPŲ
				1	1

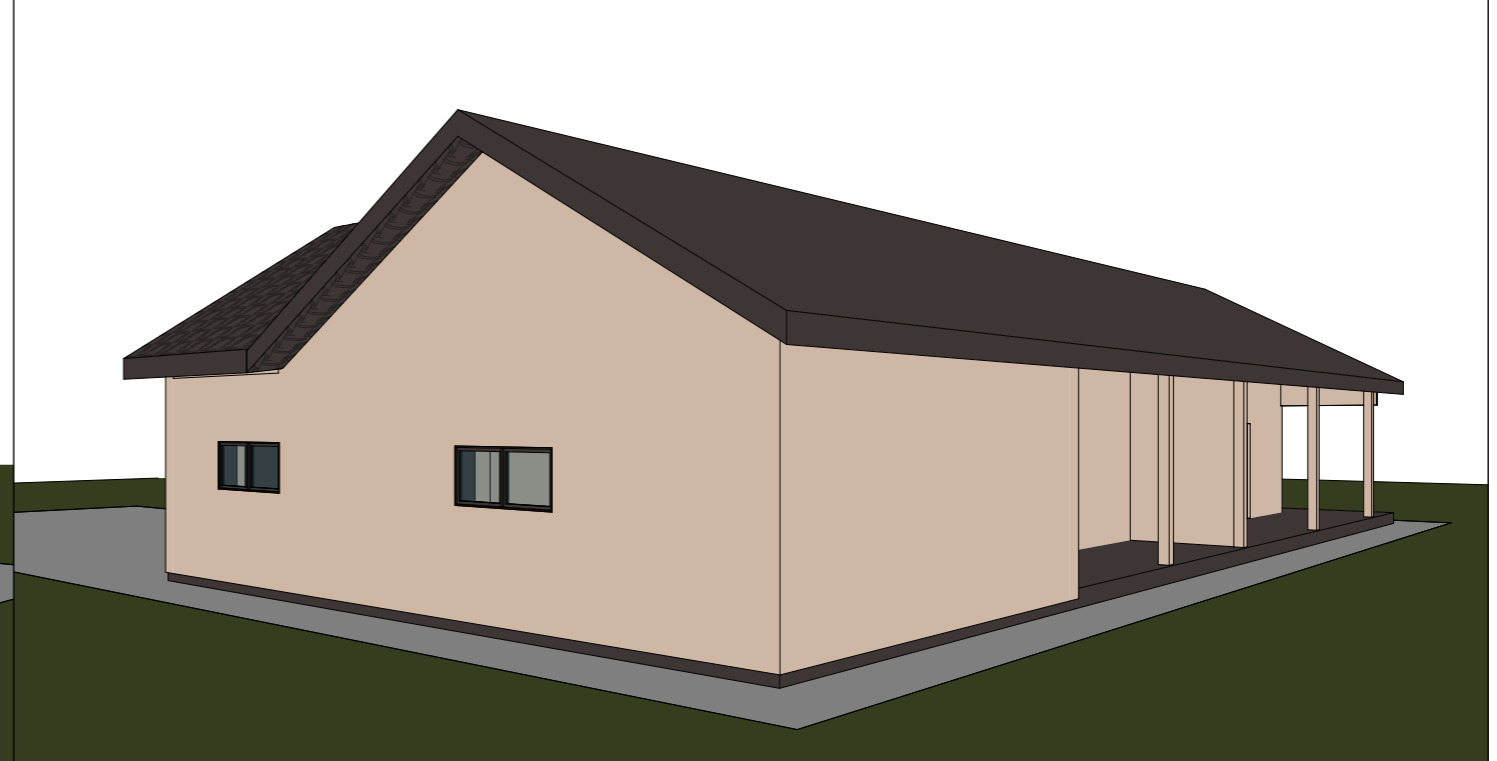

0	2023				
Laida	Data	Keitimų pavadinimas (priežastis)			
KVAL. PATV. DOK. NR.			STATINIO PROJEKTO PAVADINIMAS PAGALBINIO ŪKIO PASTATO, ŠAKIŲ R. SAV., ŽEMOJI PANEMUNĖ, JAZMINŲ G. 35, STATYBOS PROJEKTAS		
	Pareigos	V. Pavardė	Parašas	STATINIO NUMERIS IR PAVADINIMAS 1 PROJEKTUOJAMAS PAGALBINIS ŪKIO PASTATAS	
A 1960	PV	Atest. Arch. T. VAIKASAS		DOKUMENTO PAVADINIMAS VIZUALIZACIJOS	
A 1960	PDV	Atest. Arch. T. VAIKASAS			
	PDA	R. PREIKŠA		LAIDA	
				0	
Kalba	STATYTOJAS IR (ARBA) UŽSAKOVAS		DOKUMENTO ŽYMUO	LAPAS	LAPŲ
LT	L. K.		23326-05-TDP-SA -12	1	1