

UAB „Domidėja“
Įmonės kodas: 302463181
Adresas: Respublikos g. 19A, Telšiai



PROJEKTO NR.	D154-22-PP
STATYTOJAS	R. V., D. V.
PROJEKTO PAVADINIMAS	SANDĖLIAVIMO PASKIRTIES PASTATO (UNIK. NR. 7896-8014-1339), PRAMONĖS G. 7, TELŠIAI, REKONSTRAVIMO PROJEKTAS
STATINIO ADRESAS	PRAMONĖS G. 7, TELŠIAI (KAD. NR. 7868/0002:20)
STATYBOS RŪŠIS	REKONSTRAVIMAS
NAUDOJIMO PASKIRTIS	SANDĖLIAVIMO (7.9.)
KATEGORIJA	NEYPATINGASIS STATINYS
PROJEKTO ETAPAS	PP

DIREKTORIUS

D. ČESNAUSKIS

PROJEKTO VADOVAS

D. ČESNAUSKIS,
AT. NR. 38006

STATYTOJAS

(projektą tvirtinu)

R. V., D. V.

Telšiai 2023 m.

TURINYS

Eil. Nr.	Pavadinimas	Lapas	Lapų
1.	Projektinis pasiūlymas	1-16	16
1.1.	Titulinis	1	1
1.2.	Turinys	2	1
1.3.	Aiškinamasis raštas	3-6	4
1.4.	Sklypo planas	7	1
1.5.	Sklypo vertikalusis planas	8	1
1.6.	Sklypo sutvarkymo planas	9	1
1.7.	Sklypo inžinerinių tinklų planas	10	1
1.8.	Sandėliavimo paskirties pastato brėžiniai	11-13	5
1.8.1.	Pirmo aukšto planas	11	1
1.8.2.	Antro aukšto planas	12	1
1.8.3.	Fasadai tarp ašių 2-1 ir B-A	13	1
1.8.4.	Fasadai tarp ašių 1-2	14	1
1.8.5.	Pjūvis 1-1	15	1
1.6.	Pastato vizualizacijos	16	1

KVAL. PATV. DOK. NR.	 UAB „Domidėja“ Įm.k. 302463181 Tel: 8 629 11129 Telšiai			STATINIO PROJEKTO PAVADINIMAS		
				Sandėliavimo paskirties pastato (unik. nr. 7896-8014-1339), Pramonės g. 7, Telšiai, rekonstravimo projektas		
	38006 SPV Dovydas Česnauskis A 689 SA PDV Jurgis Bomblauskas B 0037063 Proj. Ernestas Melėšius			STATINIO NUMERIS IR PAVADINIMAS		
				01. Sandėliavimo paskirties pastatai (7.9.)		
			DOKUMENTO PAVADINIMAS		Laida	
			TURINYS		0	
LT	STATYTOJAS R. V., D. V.			DOKUMENTO ŽYMUO		Lapas
				D154-22-XX-PP-BD.AR		1

PAVADINIMAS:

Sandėliavimo paskirties pastato (unik. nr. 7896-8014-1339), Pramonės g. 7, Telšiai, rekonstravimo projektas

PROJEKTO NR:

D154-22-PP

(SKL. KAD. NR.: 7868/0002:20)

AIŠKINAMASIS RAŠTAS

1. Bendrieji duomenys

Statinio vieta (geografinė vieta) – Pramonės g. 7, Telšiai.

Statomas sandėliavimo paskirties pastatas (7.9.), statinio kategorija – neypatingasis statinys, statinio paskirtis – sandėliavimo; statybos rūšis – rekonstravimas.

Rengiamas statybos projektas. Projekto sudėtis ir detalumas atitinka STR 1.04.04:2017 („Statinio projektavimas, projekto ekspertizė“) reikalavimus.

2. Trumpas sklypo apibūdinimas

Sklypas yra Pramonės g. 7, Telšiai. Sklypo kadastrinis numeris 7868/0002:20, sklypo plotas 1,2705 ha. Valdymo forma – nuomos sutartis. Žemės sklypo pagrindinė tikslinė naudojimo paskirtis – kita, žemės sklypo naudojimo būdas – pramonės ir sandėliavimo objektų teritorijos.

Pietų pusėje sklypas ribojasi su Pramonės gatve, vakarų pusėje – su Šiaurinės gatve. Visose pusėse sklypas ribojasi su kitų savininkų žemės sklypais.

Sklypo reljefas yra su svyruojančiu absoliutinės žemės paviršiaus altitudėmis tarp 139,54 ir 140,04.

Pagal RSN 156-94 „Statybinė klimatologija“ duomenis Telšių rajone, sekancios klimatinės sąlygos:

- vidutinė metinė oro temperatūra: +5,9 °C,
- vidutinė šalčiausio mėnesio oro temperatūra: -6,5 °C,
- santykinis metinis oro drėgnumas: 81%,
- vidutinis metinis kritulių kiekis: 788 mm,

KVAL. PATV. DOK. NR.	 UAB „Domidėja“ Įm.k. 302463181 Tel: 8 629 11129 Telšiai			STATINIO PROJEKTO PAVADINIMAS		
				Sandėliavimo paskirties pastato (unik. nr. 7896-8014-1339), Pramonės g. 7, Telšiai, rekonstravimo projektas		
38006	SPV	Dovydas Česnauskis		STATINIO NUMERIS IR PAVADINIMAS		
A 689	SA PDV	Jurgis Bomblauskas		01. 02. Sandėliavimo paskirties pastatai (7.9.)		
B 0037063	Proj.	Ernestas Melėšius		DOKUMENTO PAVADINIMAS		
				AIŠKINAMASIS RAŠTAS		
LT	STATYTOJAS			DOKUMENTO ŽYMUO	Lapas	Lapų
	R. V., D. V.				D154-22-XX-PP.AR	1

- maksimalus sniego dangos storis (dekadinis): 72 cm,
- vyraujančios stipriausių vėjų kryptys: P, PV, V, ŠV, Š,
- absoliutus vėjo greičio maksimumas (metinis): 30 m/s.

Žemės sklypas yra vidutinių platumų klimato zonoje ir priklauso Atlanto kontinentinės miškų srities pietvakariniam posričiui. Absoliutinių temperatūros minimumų vidurkis -24-26 °C. Kritulių kiekis per metus 650-850 mm. Laikotarpio su sniego danga trukmė 80-100 dienų, be šalnų 140-160 dienų. Svarbiausi procesai, sąlygojantys tarprajoninius klimato skirtumus, adiabatinis oro masių leidimasis nuo gretimų aukštumų ir dirvožemių perdrėkis dėl vandens blogo nutekėjimo plokščiu paviršiumi.

Norminis sezoninio įšalo gylis molingam gruntui iki 1,5 m, smėlingam gruntui – 1,2 m.

Projekto sprendinių poveikis gamtinei aplinkai ir kraštovaizdžiui (ekologinei pusiausvyrai, gamtinės aplinkos kokybei, kraštovaizdžio struktūrai, gamtos paveldo išsaugojimui) neigiamos įtakos neturės. Projekto sprendinių poveikis aplinkinės teritorijos vystymo darnai ir planuojamai veiklos sričiai numatomas ilgalaikis teigiamas.

Visame sklype (1,2705 ha) esančios specialiosios naudojimo sąlygos:

- Skirstomųjų dujotiekių apsaugos zonos (III skyrius, šeštasis skirsnis) – 0,0368 ha;
- Vandens tiekimo ir nuotekų, paviršinių nuotekų tvarkymo infrastruktūros apsaugos zonos (III skyrius, dešimtas skirsnis) – 0,567 ha;
- Elektros tinklų apsaugos zonos (III skyrius, ketvirtasis skirsnis) - 0,012 ha;
- Elektroninių ryšių tinklų elektroninių ryšių infrastruktūros apsaugos zonos (III skyrius, vienuoliktasis skirsnis) – 0,018 ha.

3. Sklypo projektiniai sprendiniai

Įgyvendinant projektą, statomas sandėliavimo paskirties pastatas, kurio bendras plotas 202,71 m², užstatytas plotas – 117,00 m².

Sklype pagal užsakovo pageidavimus tvora neprojektuojama.

Siekiant užtikrinti gamtinio ir kultūrinio kraštovaizdžio stabilumą reikalinga vadovautis Telšių rajono savivaldybės želdynų ir želdinių apsaugos taisyklėmis.

Naujai formuojamų gamtinio karkaso struktūrinių dalių ir elementų ribos priderintos prie reljefo, kitų kraštovaizdžio struktūrinių dalių ir elementų ribų, o plotas atitinka bendrą kraštovaizdžio erdvinės teritorinės struktūros elementų mastelį. Šių dalių bei elementų forma, išsidėstymas (erdvinė kompozicija) ir įveisiamų želdinių rūšinė sudėtis atsižvelgiama į bendruosius ir regioninius kraštovaizdžio erdvinės teritorinės struktūros ypatumus, ekologinę situaciją (dirvožemio sąlygas, užteršimo laipsnį, vietines rūšis, natūralias buveines ir pan.).

Bendrasis aiškinamasis raštas D154-22-XX-PP.AR	Lapas	Lapų	Laida
		2	4

4. Statinių architektūriniai sprendiniai

4.1. Sandėliavimo paskirties pastato zonavimo sprendiniai

Rekonstruojamas sandėliavimo paskirties pastatas, kurio aukštingumas – 2 aukštai. Aukštis nuo pastato grindų nulinės altitudės – 9,48 m, aukštis nuo vidutinės žemės paviršiaus altitudės – 9,54 m. Pastato tūrį sudaro dviejų aukštų patalpos po vienslaičiu stogu.

Sandėliavimo paskirties pastato pirmajame aukšte suprojektuota sandėliavimo patalpa, mansardoje suprojektuoja sandėliavimo patalpa.

4.2. Sandėliavimo paskirties pastato apdailos medžiagų sprendiniai

Sandėliavimo paskirties pastato fasadų apdailai naudojamos šviesiai pilkos spalvos (RAL 7035) spalvos skardos lakštai. Stogas - vienslaidis, dengtas tamsiai pilkos (RAL 7024) spalvos plieno skardos lakštais.

Pastate numatomas natūralus apšvietimas per langus. Numatomi plastikiniai tamsiai pilkos (RAL 7024) spalvos langai trijų padėčių, dvigubu stiklo paketu, vienas stiklas dengtas selektyvine danga.

Projektuojamos lauko ir vidaus durys. Sustiprintos konstrukcijos lauko durys ir vartai, tamsiai pilkos (RAL 7024) spalvos, su dvigubu užraktu. Vidaus durys – medinės, su vienspyniu užraktu. Visos durys numatomos vienos varčios, vienos atidarymo krypties.

Projektuojamo pastato fasadams ir stogui numatytos naudoti ilgaamžės, lengvai prižiūrimos, tinkamos Lietuvos klimatinėms sąlygoms apdailos medžiagos, parinktos vadovaujantis projektavimo užduotimi ir užsakovo patvirtintais projektiniais pasiūlymais.

Spalviniai pastato sprendimai pateikti brėžiniuose (Nr. D154-22-01-PP-SA.B-03, D154-22-01-PP-SA.B-04, D154-22-01-PP-SA.B-07).

5. Statinių konstrukciniai sprendiniai

5.1. Sandėliavimo paskirties pastato konstrukcinė schema

Sandėliavimo paskirties pastato konstrukcijas sudaro: gelžbetonio pamatai, blokelių mūro sienos, medinių konstrukcijų stogas.

6. Inžinerinių tinklų aprašymas

6.1. Vandentiekis

Sandėliavimo paskirties pastate vandens tiekimas nenumatomas.

Bendrasis aiškinamasis raštas D154-22-XX-PP.AR	Lapas	Lapų	Laida
	3	4	0

6.2. Nuotekų šalinimas

Sandėliavimo paskirties pastate buitinių nuotekų nesusidarys.

6.3. Lietaus nuotekų sistema

Paviršinės nuotekos surenkamos nuo pastato stogo į latakus ir lietvamzdžiais nuvedamos į gruntą.

6.4. Elektros energijos tiekimas

Sandėliavimo paskirties pastate elektros tiekimas nenumatomas.

7. Saugomų teritorijų dalis

Statomi pastatai nepatenka į saugomą teritoriją.

Bendrasis aiškinamasis raštas D154-22-XX-PP.AR	Lapas	Lapų	Laida
	4	4	0

Eksplikacija:

- 1 Esamas įvažiavimas į sklypą;
- 2 Rekonstruojamas sandėliavimo paskirties pastatas;
- 3 Esamas gamybos, pramonės paskirties pastatai;
- 4 Esamas sandėliavimo paskirties pastatas.

SKLYPO PLANAS M 1:500



OBJEKTO VIETA

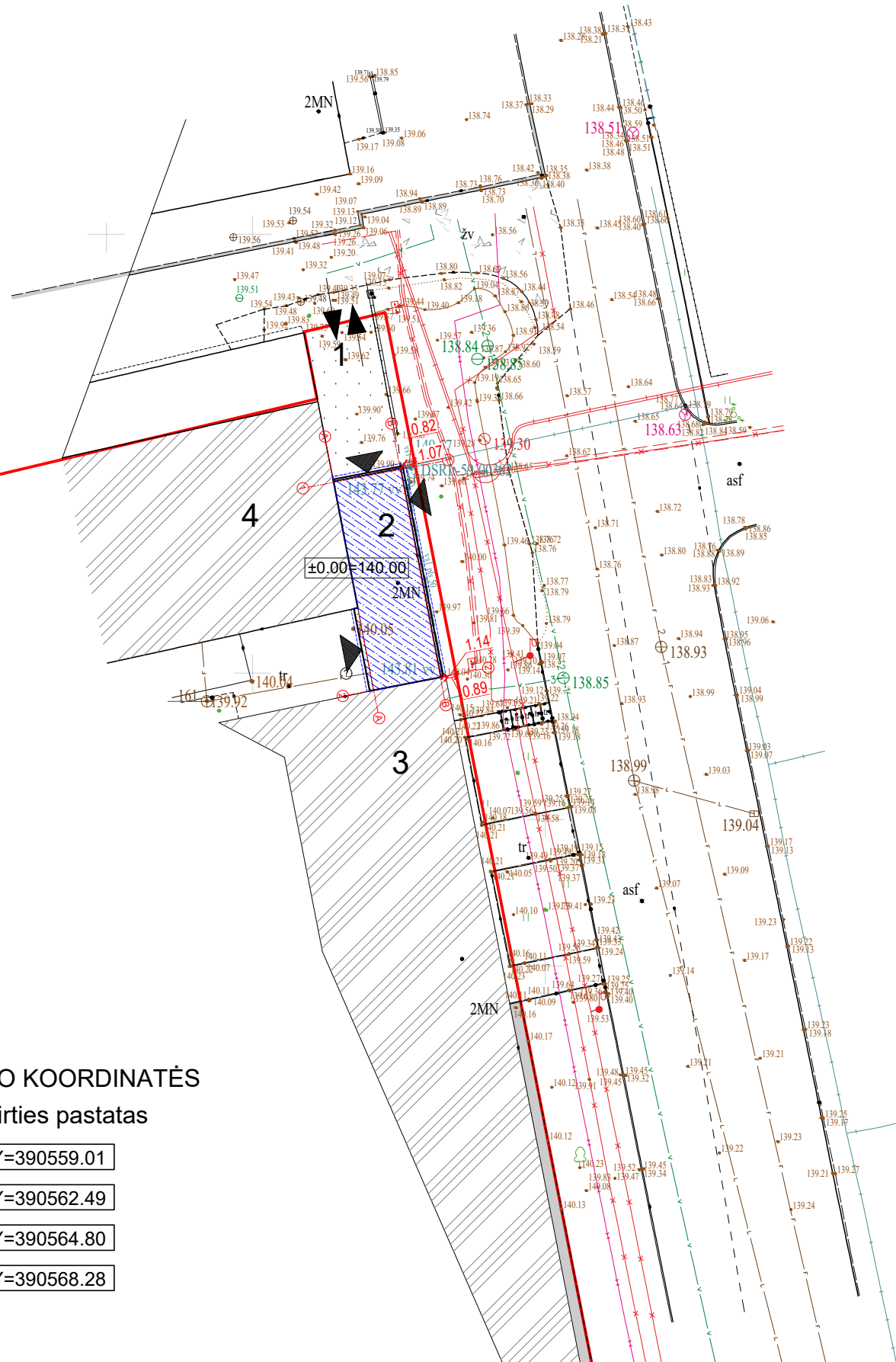
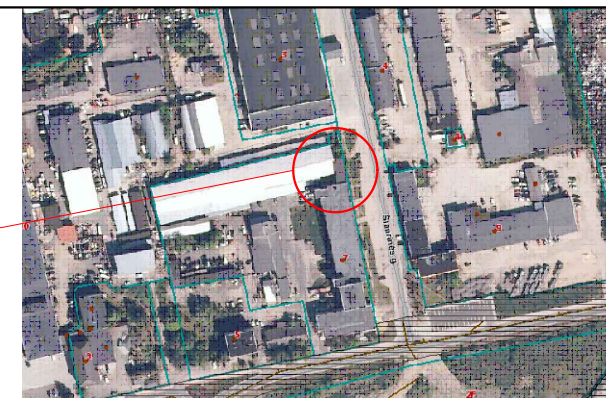

Sutartiniai žymėjimai:

- Rekonstruojamas pastatas
- Esami pastatai
- Sklypo riba
- Esamas įvažiavimas, išvažiavimas
- Stogo kontūras
- Įėjimas į pastatą

Pagrindiniai sklypo ir statinio rodikliai:

Pavadinimas	Mato vienetas	Kiekis
1.1. sklypo plotas	m ²	12705
1.2. pastatų bendras plotas	m ²	8115,86
1.3. statinių užimtas plotas	m ²	5838,00
1.4. sklypo užstatymo intensyvumas	%	63,88
1.5. sklypo užstatymo tankumas	%	45,95
1.6. apželdintas žemės plotas (žalioji plot.)	m ² /%	1344/10,58
1.7. proj. automobilių stovėjimo vietų sk.	vnt.	2

AŠIŲ SUSIKIRTIMO KOORDINATĖS

Sandėliavimo paskirties pastatas

- A1 X=6208132.16; Y=390559.01
- A2 X=6208114.13; Y=390562.49
- B1 X=6208133.28; Y=390564.80
- B2 X=6208115.25; Y=390568.28

KVAL. PATV. DOK. NR.	UAB „Domidėja“ Įm. k. 302463181 Tel. 8 629 11129 Telšiai		STATINIO PROJEKTO PAVADINIMAS	
			Sandėliavimo paskirties pastato (unik. nr. 7896-8014-1339), Pramonės g. 7, Telšiai, rekonstravimo projektas	
38006	SPV	Dovydas Česnauskis	STATINIO NUMERIS IR PAVADINIMAS	
A 689	SA PDV	Jurgis Bomblauskas	01. Gyvenamosios paskirties (vieno buto) pastatas (6.1.)	
B 0037063	Proj.	Ernestas Melėšius	DOKUMENTO PAVADINIMAS	
			SKLYPO PLANAS	
LT	STATYTOJAS: R. V., D. V.		DOKUMENTO ŽYMUO	
			D154-22-00-TDP-BD.B-02	Lapas Lapų
			1	1

Eksplikacija:

- 1 Esamas įvažiavimas į sklypą;
- 2 Rekonstruojamas sandėliavimo paskirties pastatas;
- 3 Esamas gamybos, pramonės paskirties pastatai;
- 4 Esamas sandėliavimo paskirties pastatas.

SKLYPO VERTIKALUSIS PLANAS M 1:500



OBJEKTO VIETA

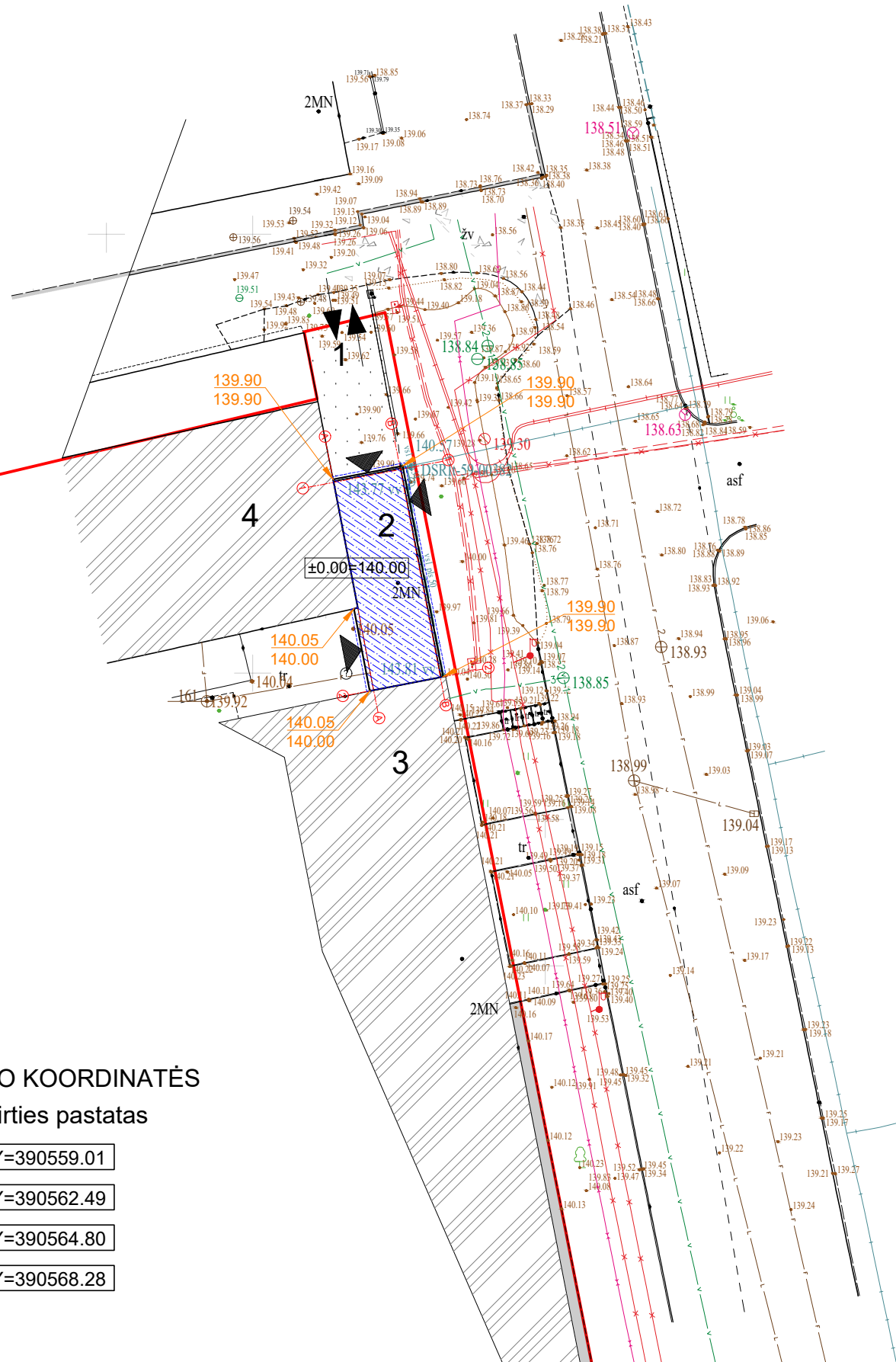
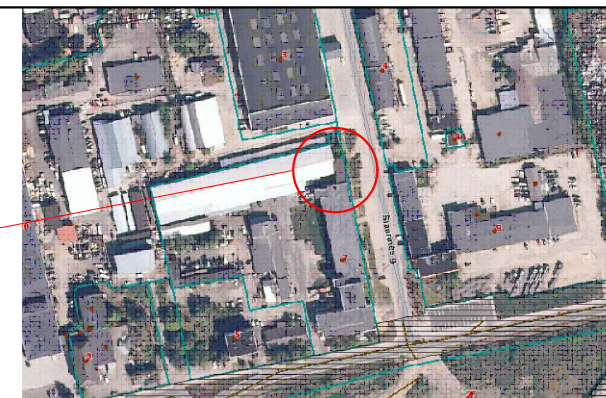

Sutartiniai žymėjimai:

- Rekonstruojamas pastatas
- Esami pastatai
- Sklypo riba
- Esamas įvažiavimas, išvažiavimas
- Stogo kontūras
- Įėjimas į pastatą
- Esamos/projektuojamos altitudės

Pagrindiniai sklypo ir statinio rodikliai:

Pavadinimas	Mato vienetas	Kiekis
1.1. sklypo plotas	m ²	12705
1.2. pastatų bendras plotas	m ²	8115,86
1.3. statinių užimtas plotas	m ²	5838,00
1.4. sklypo užstatymo intensyvumas	%	63,88
1.5. sklypo užstatymo tankumas	%	45,95
1.6. apželdintas žemės plotas (žalioji plot.)	m ² /%	1344/10,58
1.7. proj. automobilių stovėjimo vietų sk.	vnt.	2

AŠIŲ SUSIKIRTIMO KOORDINATĖS

Sandėliavimo paskirties pastatas

- A1 X=6208132.16; Y=390559.01
- A2 X=6208114.13; Y=390562.49
- B1 X=6208133.28; Y=390564.80
- B2 X=6208115.25; Y=390568.28

KVAL. PATV. DOK. NR.	UAB „Domidėja“ Įm. k. 302463181 Tel. 8 629 11129 Telšiai		STATINIO PROJEKTO PAVADINIMAS	
			Sandėliavimo paskirties pastato (unik. nr. 7896-8014-1339), Pramonės g. 7, Telšiai, rekonstravimo projektas	
38006	SPV	Dovydas Česnauskis	STATINIO NUMERIS IR PAVADINIMAS	
A 689	SA PDV	Jurgis Bomblauskas	01. Gyvenamosios paskirties (vieno buto) pastatas (6.1.)	
B 0037063	Proj.	Ernestas Melėšius	DOKUMENTO PAVADINIMAS	
			SKLYPO VERTIKALUSIS PLANAS	
LT	STATYTOJAS: R. V., D. V.		DOKUMENTO ŽYMUO	
			D154-22-00-TDP-BD.B-03	Lapas Lapų
			1	1

Eksplikacija:

- 1 Esamas įvažiavimas į sklypą;
- 2 Rekonstruojamas sandėliavimo paskirties pastatas;
- 3 Esamas gamybos, pramonės paskirties pastatai;
- 4 Esamas sandėliavimo paskirties pastatas.

SKLYPO SUTVARKYMO PLANAS M 1:500



OBJEKTO VIETA

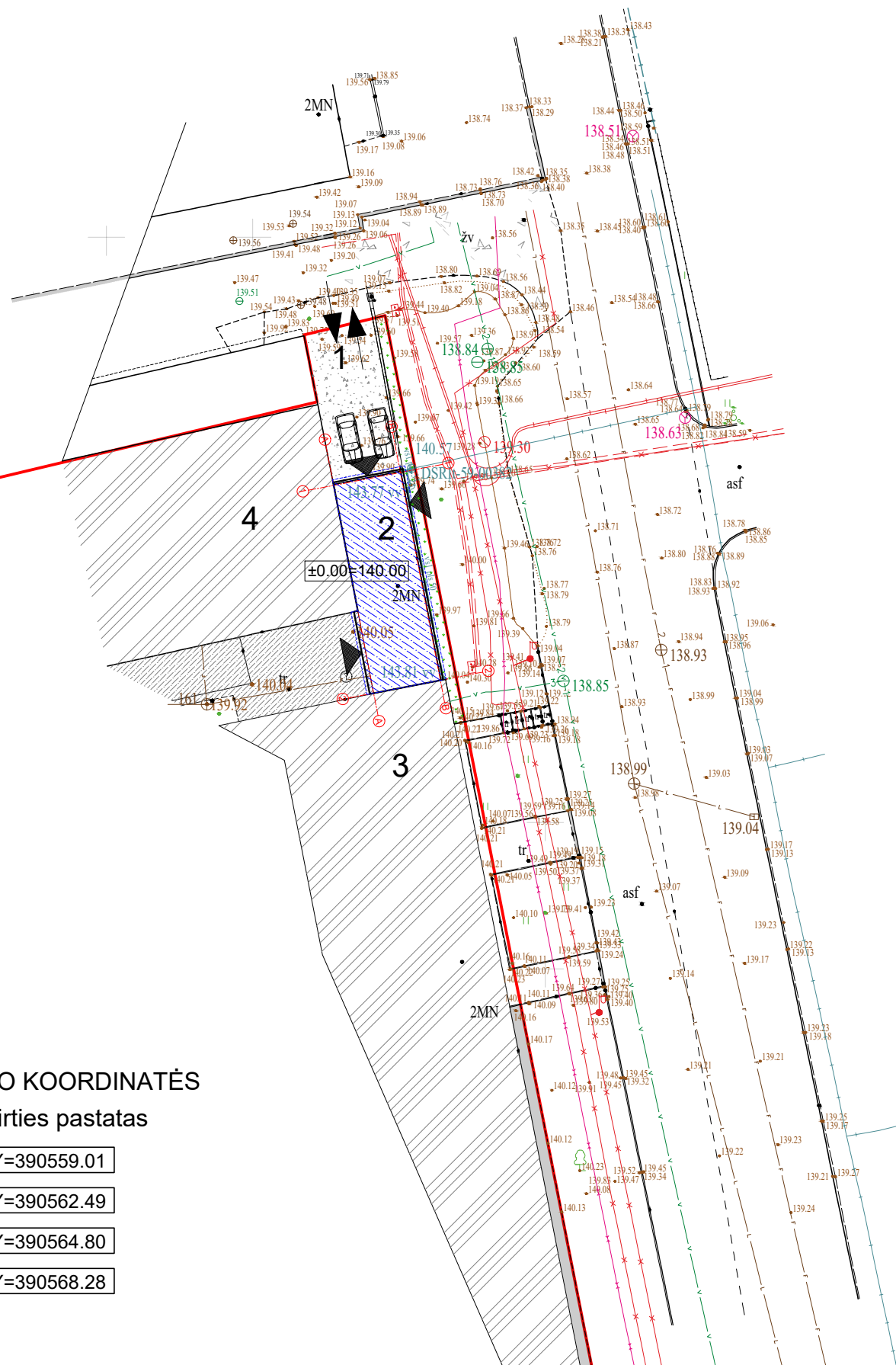
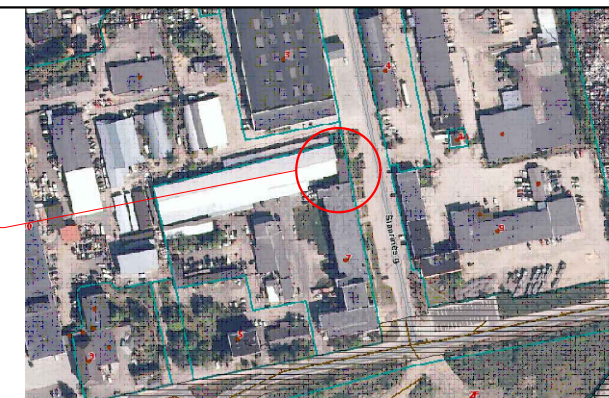

Sutartiniai žymėjimai:

- Rekonstruojamas pastatas
- Esami pastatai
- Sklypo riba
- Esamas įvažiavimas, išvažiavimas
- Stogo kontūras
- Įėjimas į pastatą
- Veja
- Esama žvyro danga
- Esama asfalto danga

Pagrindiniai sklypo ir statinio rodikliai:

Pavadinimas	Mato vienetas	Kiekis
1.1. sklypo plotas	m ²	12705
1.2. pastatų bendras plotas	m ²	8115,86
1.3. statinių užimtas plotas	m ²	5838,00
1.4. sklypo užstatymo intensyvumas	%	63,88
1.5. sklypo užstatymo tankumas	%	45,95
1.6. apželdintas žemės plotas (žalioji plot.)	m ² /%	1344/10,58
1.7. proj. automobilių stovėjimo vietų sk.	vnt.	2

AŠIŲ SUSIKIRTIMO KOORDINATĖS

Sandėliavimo paskirties pastatas

A1 X=6208132.16; Y=390559.01

A2 X=6208114.13; Y=390562.49

B1 X=6208133.28; Y=390564.80

B2 X=6208115.25; Y=390568.28

KVAL. PATV. DOK. NR.	UAB „Domidėja“ Įm. k. 302463181 Tel. 8 629 11129 Telšiai		STATINIO PROJEKTO PAVADINIMAS	
			Sandėliavimo paskirties pastato (unik. nr. 7896-8014-1339), Pramonės g. 7, Telšiai, rekonstravimo projektas	
38006	SPV	Dovydas Česnauskis	STATINIO NUMERIS IR PAVADINIMAS	
A 689	SA PDV	Jurgis Bomblauskas	01. Gyvenamosios paskirties (vieno buto) pastatas (6.1.)	
B 0037063	Proj.	Ernestas Melėšius	DOKUMENTO PAVADINIMAS	
			SKLYPO SUTVARKYMO PLANAS	
LT	STATYTOJAS: R. V., D. V.		DOKUMENTO ŽYMUO	
			D154-22-00-TDP-BD.B-04	Lapas Lapų
			1	1

Eksplikacija:

- 1 Esamas įvažiavimas į sklypą;
- 2 Rekonstruojamas sandėliavimo paskirties pastatas;
- 3 Esamas gamybos, pramonės paskirties pastatai;
- 4 Esamas sandėliavimo paskirties pastatas.







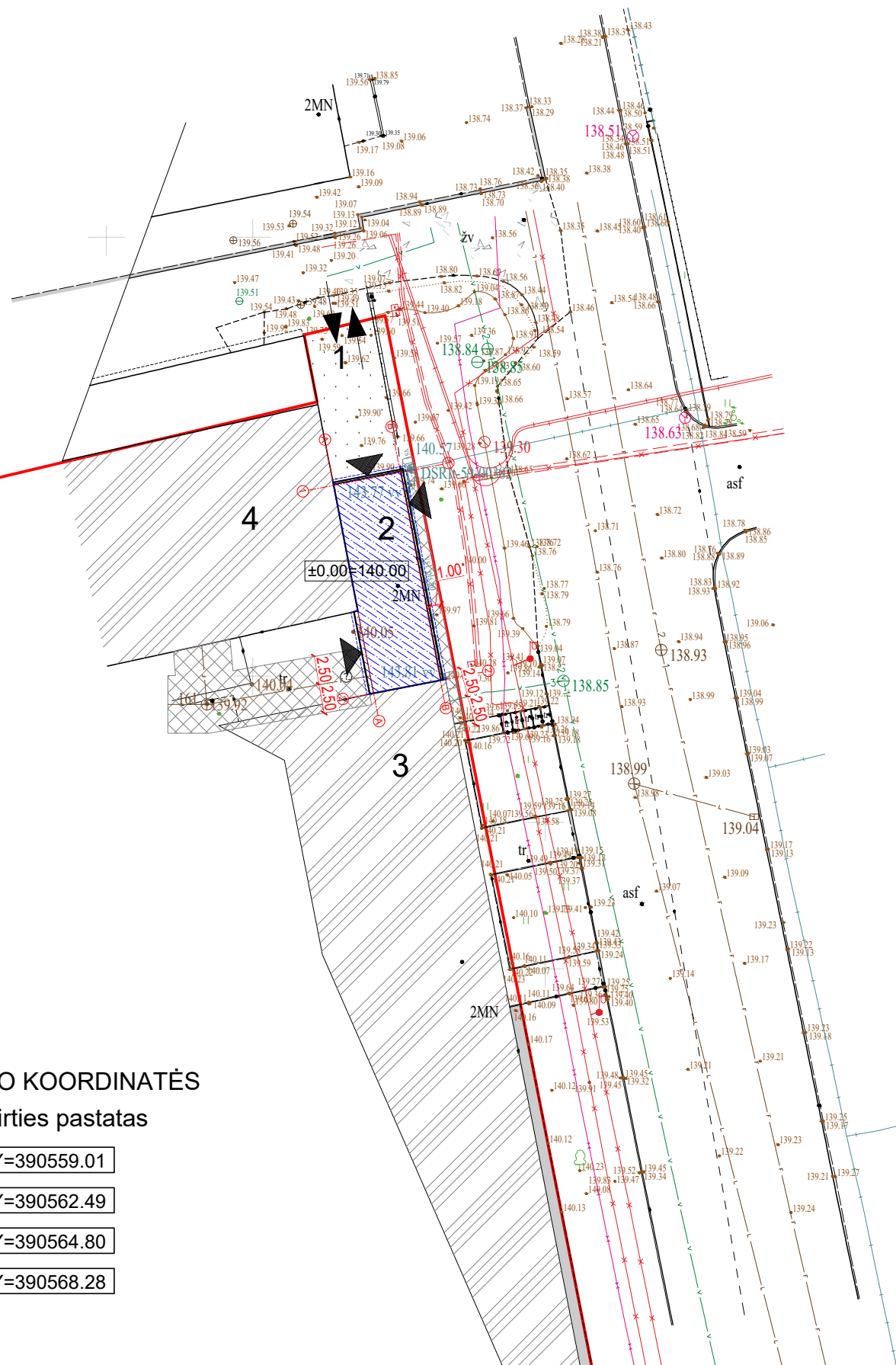
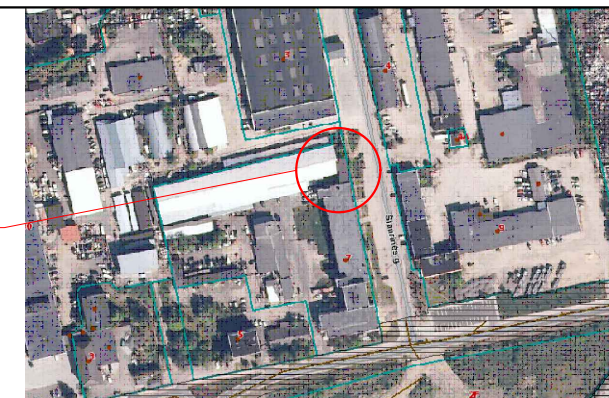



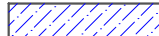

SUVESTINIS SKLYPO INŽINERINIŲ TINKLŲ PLANAS M 1:500



OBJEKTO VIETA



Sutartiniai žymėjimai:

-  Rekonstruojamas pastatas
-  Esami pastatai
-  Sklypo riba
-  Esamas įvažiavimas, išvažiavimas
-  Stogo kontūras
-  Įėjimas į pastatą
-  Esami elektros tinklai
-  Esami dujotiekio tinklai
-  Esami vandentiekio tinklai
-  Esami ryšio tinklai
-  Esami nuotekų tinklai
-  Esami lietaus nuotekų tinklai
-  Inžinerinių tinklų apsaugos zonos

Pagrindiniai sklypo ir statinio rodikliai:

Pavadinimas	Mato vienetas	Kiekis
1.1. sklypo plotas	m ²	12705
1.2. pastatų bendras plotas	m ²	8115,86
1.3. statinių užimtas plotas	m ²	5838,00
1.4. sklypo užstatymo intensyvumas	%	63,88
1.5. sklypo užstatymo tankumas	%	45,95
1.6. apželdintas žemės plotas (žalioji plot.)	m ² /%	1344/10,58
1.7. proj. automobilių stovėjimo vietų sk.	vnt.	2

AŠIŲ SUSIKIRTIMO KOORDINATĖS

Sandėliavimo paskirties pastatas

A1 X=6208132.16; Y=390559.01

A2 X=6208114.13; Y=390562.49

B1 X=6208133.28; Y=390564.80

B2 X=6208115.25; Y=390568.28

KVAL. PATV. DOK. NR.	 UAB „Domidėja“ Įm. k. 302463181 Tel. 8 629 11129 Telšiai		STATINIO PROJEKTO PAVADINIMAS	
			Sandėliavimo paskirties pastato (unik. nr. 7896-8014-1339), Pramonės g. 7, Telšiai, rekonstravimo projektas	
38006	SPV	Dovydas Česnauskis	STATINIO NUMERIS IR PAVADINIMAS	
A 689	SA PDV	Jurgis Bomblauskas	01. Gyvenamosios paskirties (vieno buto) pastatas (6.1.)	
B 0037063	Proj.	Ernestas Melėšius	DOKUMENTO PAVADINIMAS	
			SUVESTINIS SKLYPO INŽINERINIŲ TINKLŲ PLANAS	
LT	STATYTOJAS:		DOKUMENTO ŽYMUO	
	R. V., D. V.		D154-22-00-TDP-BD.B-05	
			Lapas	Lapų
			1	1

PIRMO AUKŠTO PLANAS M 1:100
(su vidaus patalpų matmenimis)

SUTARTINIAI ŽYMĖJIMAI

Žymėjimas	Paaiškinimas
	Projektuojama daugiasluoksrė plokštė
	Projektuojama mūro pertvara
	Projektuojama plieninė kolona

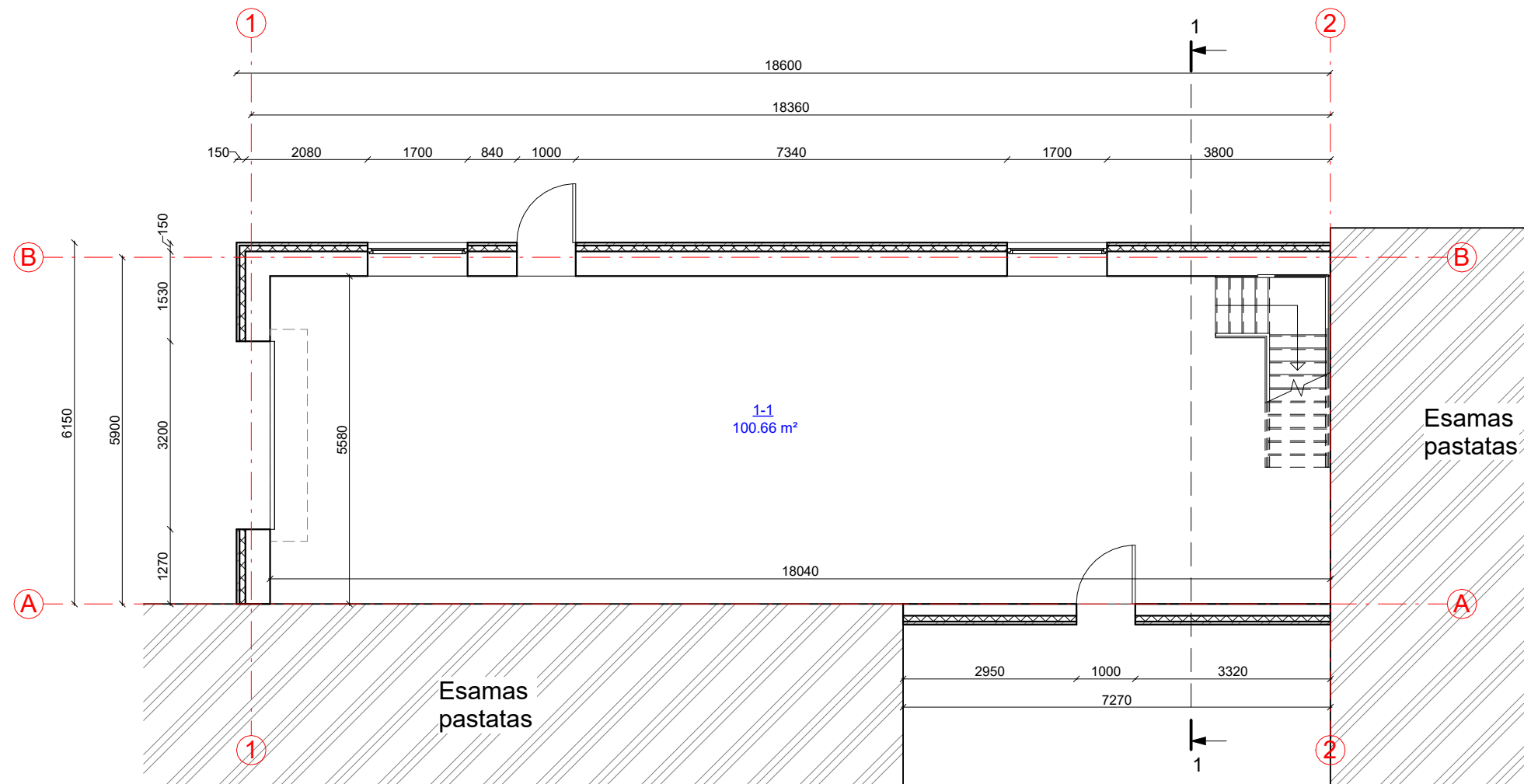
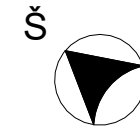

Pirmo aukšto patalpų eksplikacija

Numeris	Pavadinimas	Plotas
1-1	Sandėliavimo patalpa	100.66 m ²
		100.66 m ²

KVAL. PATV. DOK. NR.		UAB „Domidėja“ Įm.k. 302463181 Tel: 8 629 11129 Telšiai	STATINIO PROJEKTO PAVADINIMAS	
			Sandėliavimo paskirties pastato (unik. nr. 7896-8014-1339), Pramonės g. 7, Telšiai, rekonstravimo projektas	
38006 SPV Dovydas Česnauskis			STATINIO NUMERIS IR PAVADINIMAS	
A 689 SA PDV Jurgis Bomblauskas			01. Sandėliavimo paskirties pastatas (7.9.)	
B 0037063 Proj. Ernestas Melėšius			DOKUMENTO PAVADINIMAS	
			PIRMO AUKŠTO PLANAS (su vidaus patalpų matmenimis)	
LT STATYTOJAS R. V., D. V.			DOKUMENTO ŽYMUO	
			D154-22-01-TDP-SA.B-01	
			Lapas	Lapų
			1	1

ANTRO AUKŠTO PLANAS M 1:100
(su vidaus patalpų matmenimis)

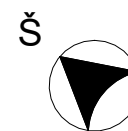

SUTARTINIAI ŽYMĖJIMAI

Žymėjimas	Paaiškinimas
	Projektuojama daugiasluoksrė plokštė
	Projektuojama mūro pertvara
	Projektuojama plieninė kolona

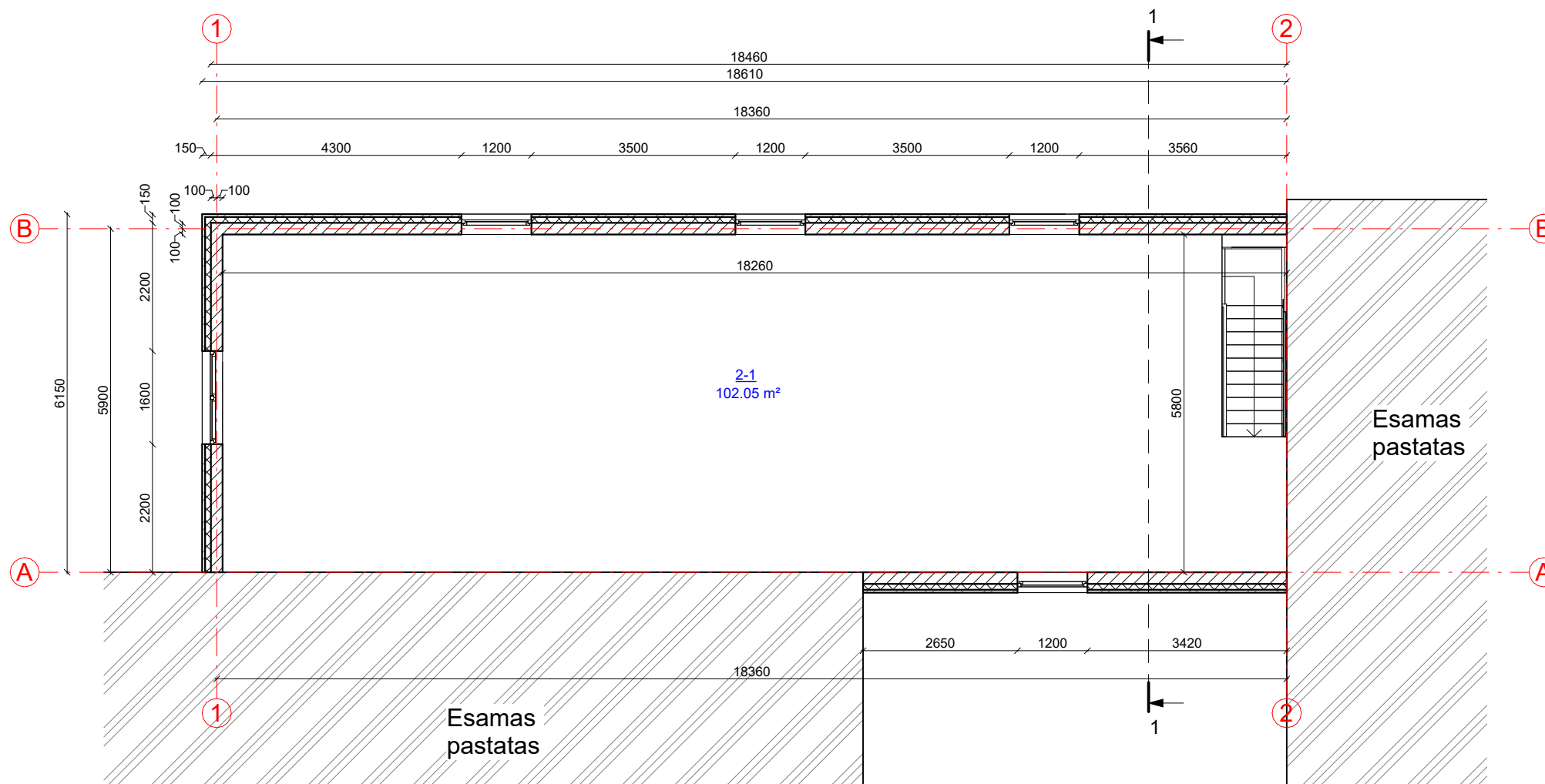

Antro aukšto patalpų eksplikacija

Numeris	Pavadinimas	Plotas
2-1	Sandėliavimo patalpa	102.05 m ²
		102.05 m ²

KVAL. PATV. DOK. NR.	UAB „Domidėja“ Įm.k. 302463181 Tel: 8 629 11129 Telšiai	STATINIO PROJEKTO PAVADINIMAS	
		Sandėliavimo paskirties pastato (unik. nr. 7896-8014-1339), Pramonės g. 7, Telšiai, rekonstravimo projektas	
		STATINIO NUMERIS IR PAVADINIMAS	
38006	SPV	Dovydas Česnauskis	01. Sandėliavimo paskirties pastatas (7.9.)
A 689	SA PDV	Jurgis Bomblauskas	
B 0037063	Proj.	Ernestas Melėšius	
			DOKUMENTO PAVADINIMAS
			ANTRO AUKŠTO PLANAS
			Laida
			0
LT	STATYTOJAS R. V., D. V.	DOKUMENTO ŽYMUO	
		D154-22-01-TDP-SA.B-02	
		Lapas	Lapų
		1	1

FASADAS TARP AŠIŲ 2-1 M 1:100



FASADAS TARP AŠIŲ B-A M 1:100

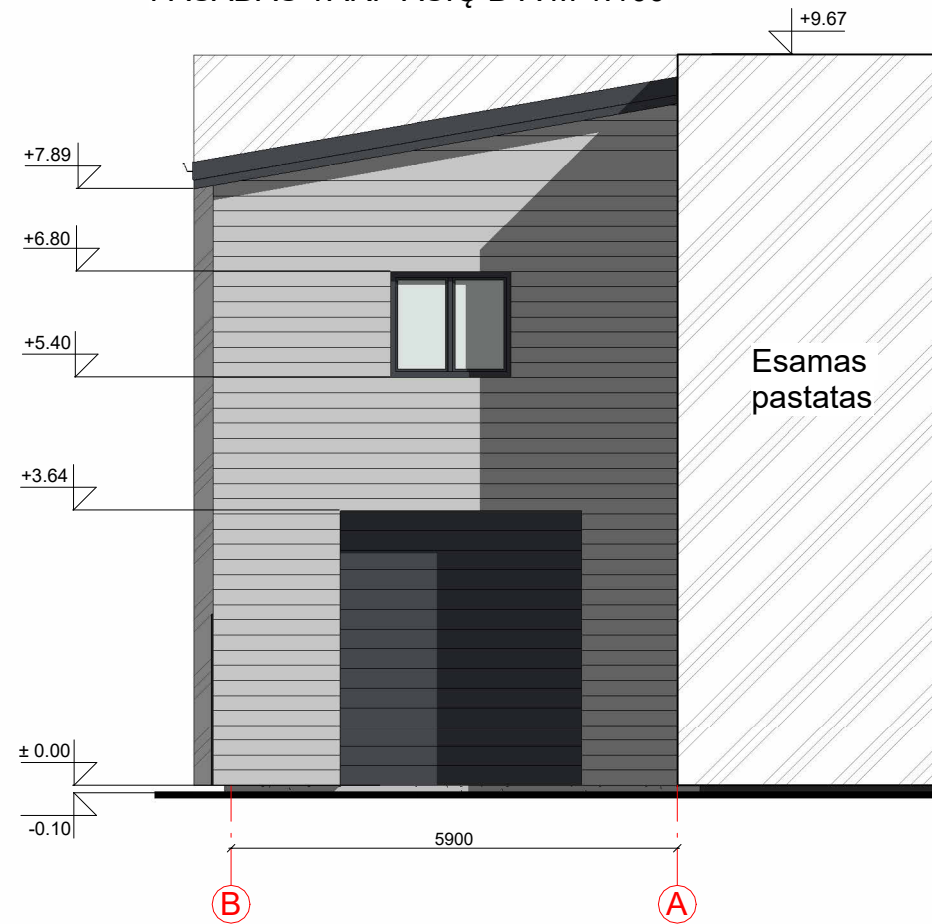



FASADO APDAILOS ŽINIARAŠTIS

	Plastikiniai langai/ durys	Spalva tamsiai pilka, RAL 7024
	Daugiasluoksnės plokštės	Spalva šviesiai pilka, RAL 7035
	Stogo danga - daugiasluoksnės plokštės	Spalva tamsiai pilka, RAL 7024

KVAL. PATV. DOK. NR.	UAB „Domidėja“ Įm.k. 302463181 Tel: 8 629 11129 Telšiai	STATINIO PROJEKTO PAVADINIMAS			
		Sandėliavimo paskirties pastato (unik. nr. 7896-8014-1339), Pramonės g. 7, Telšiai, rekonstravimo projektas			
38006	SPV	Dovydas Česnauskis	STATINIO NUMERIS IR PAVADINIMAS		
A 689	SA PDV	Jurgis Bomblauskas			
B 0037063	Proj.	Ernestas Melėšius			
DOKUMENTO PAVADINIMAS			Laida		
FASADAI TARP AŠIŲ 2-1, B-A			0		
LT	STATYTOJAS	R. V., D. V.	DOKUMENTO ŽYMUO	Lapas	Lapų
			D154-22-01-TDP-SA.B-03	1	1

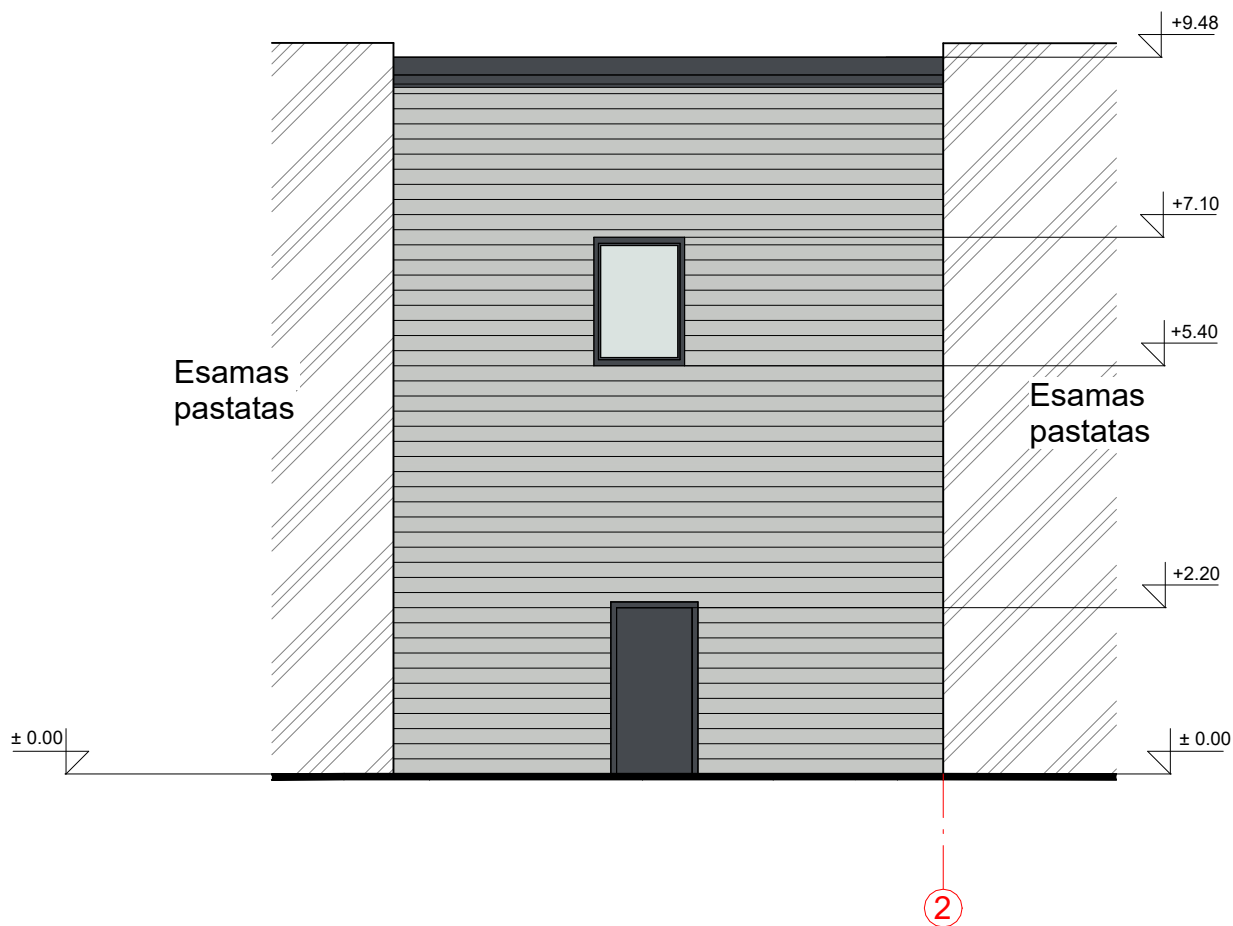
FASADAS TARP AŠIŲ 1-2 M 1:100



KVAL. PATV. DOK. NR.	 UAB „Domidėja“ Įm.k. 302463181 Tel: 8 629 11129 Telšiai			STATINIO PROJEKTO PAVADINIMAS Sandėliavimo paskirties pastato (unik. nr. 7896-8014-1339), Pramonės g. 7, Telšiai, rekonstravimo projektas		
	38006 SPV Dovydas Česnauskis A 689 SA PDV Jurgis Bomblauskas B 0037063 Proj. Ernestas Melėšius			STATINIO NUMERIS IR PAVADINIMAS 01. Sandėliavimo paskirties pastatas (7.9.)		
DOKUMENTO PAVADINIMAS FASADAS TARP AŠIŲ 1-2				Laida 0		
LT	STATYTOJAS R. V., D. V.			DOKUMENTO ŽYMUO D154-22-01-TDP-SA.B-04		
				Lapas	Lapų	
				1	1	

PJŪVIS 1-1 M 1:100

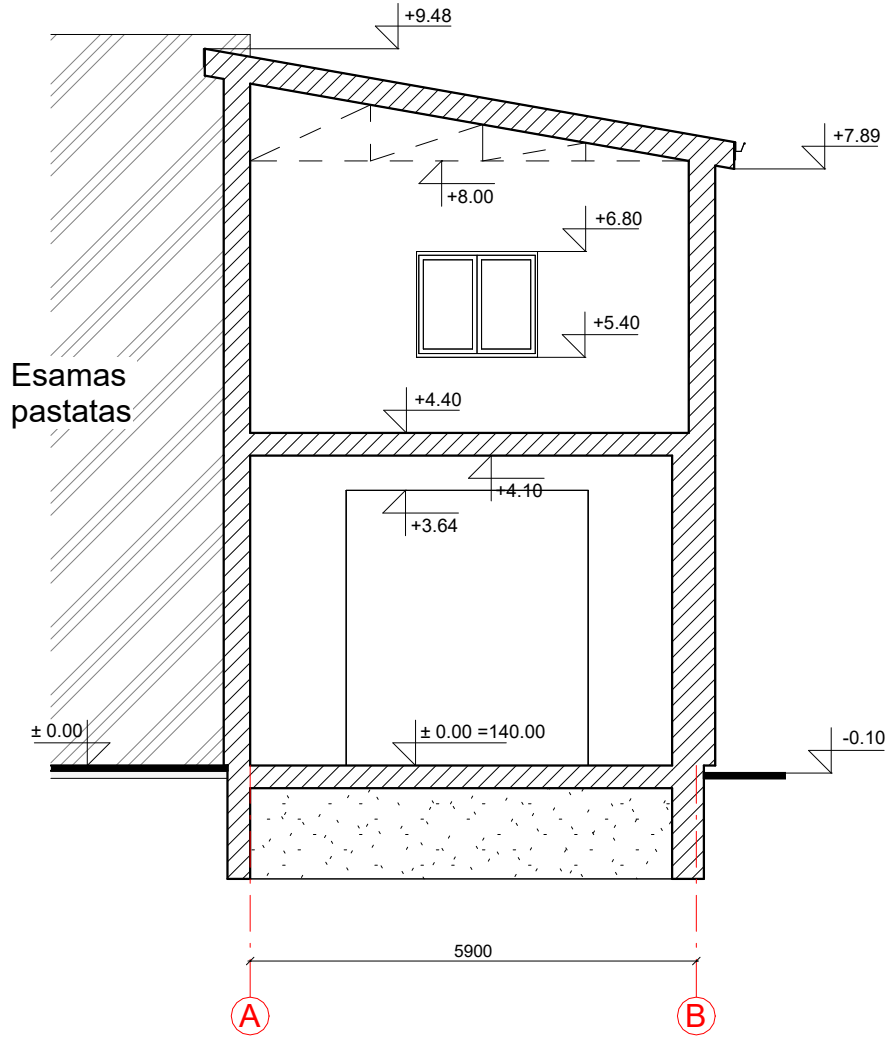

KVAL. PATV. DOK. NR.	 UAB „Domidėja“ Įm.k. 302463181 Tel: 8 629 11129 Telšiai		STATINIO PROJEKTO PAVADINIMAS		
			Sandėliavimo paskirties pastato (unik. nr. 7896-8014-1339), Pramonės g. 7, Telšiai, rekonstravimo projektas		
38006	SPV	Dovydas Česnauskis	STATINIO NUMERIS IR PAVADINIMAS		
A 689	SA PDV	Jurgis Bomblauskas	01. Sandėliavimo paskirties pastatas (7.9.)		
B 0037063	Proj.	Ernestas Melėšius	DOKUMENTO PAVADINIMAS		Laida
			PJŪVIS 1-1		0
LT	STATYTOJAS R. V., D. V.		DOKUMENTO ŽYMUO		Lapas
			D154-22-01-TDP-SA.B-06		Lapų
			1	1	

PASTATO VIZUALIZACIJOS



FASADO APDAILOS ŽINIARAŠTIS

	Plastikiniai langai/ durys		Spalva tamsiai pilka, RAL 7024		
	Daugiasluoksnės plokštės		Spalva šviesiai pilka, RAL 7035		
	Stogo danga - daugiasluoksnės plokštės		Spalva tamsiai pilka, RAL 7024		
KVAL. PATV. DOK. NR.	 UAB „Domidėja“ Įm.k. 302463181 Tel: 8 629 11129 Telšiai		STATINIO PROJEKTO PAVADINIMAS		
			Sandėliavimo paskirties pastato (unik. nr. 7896-8014-1339), Pramonės g. 7, Telšiai, rekonstravimo projektas		
38006	SPV	Dovydas Česnauskis	STATINIO NUMERIS IR PAVADINIMAS		
A 689	SA PDV	Jurgis Bomblauskas	01. Sandėliavimo paskirties pastatas (7.9.)		
B 0037063	Proj.	Ernestas Melėšius	DOKUMENTO PAVADINIMAS	Laida	
			PASTATO VIZUALIZACIJOS	0	
LT	STATYTOJAS R. V., D. V.		DOKUMENTO ŽYMUO D154-22-01-TDP-SA.B-07	Lapas	Lapų
				1	1