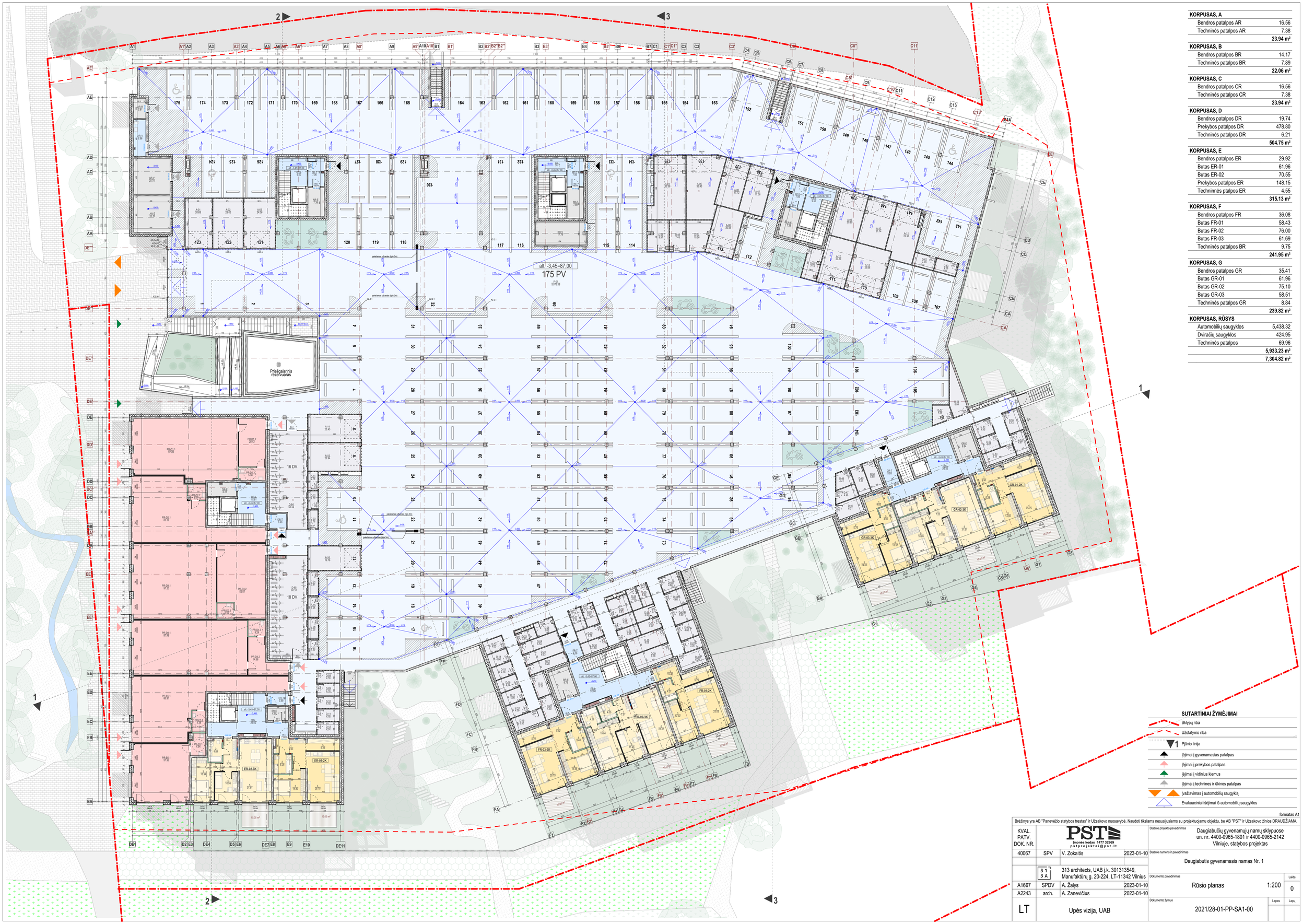

KORPUSAS, A	
Bendros patalpos AR	16.56
Techninės patalpos AR	7.38
	23.94 m²
KORPUSAS, B	
Bendros patalpos BR	14.17
Techninės patalpos BR	7.89
	22.06 m²
KORPUSAS, C	
Bendros patalpos CR	16.56
Techninės patalpos CR	7.38
	23.94 m²
KORPUSAS, D	
Bendros patalpos DR	19.74
Prekybos patalpos DR	478.80
Techninės patalpos DR	6.21
	504.75 m²
KORPUSAS, E	
Bendros patalpos ER	29.92
Butas ER-01	61.96
Butas ER-02	70.55
Prekybos patalpos ER	148.15
Techninės ptalpos ER	4.55
	315.13 m²
KORPUSAS, F	
Bendros patalpos FR	36.08
Butas FR-01	58.43
Butas FR-02	76.00
Butas FR-03	61.69
Techninės patalpos BR	9.75
	241.95 m²
KORPUSAS, G	
Bendros patalpos GR	35.41
Butas GR-01	61.96
Butas GR-02	75.10
Butas GR-03	58.51
Techninės patalpos GR	8.84
	239.82 m²
KORPUSAS, RŪSYS	
Automobilių saugyklos	5,438.32
Dviračių saugyklos	424.95
Techninės patalpos	69.96
	5,933.23 m²
	7,304.82 m²

SUTARTINIAI ŽYMĖJIMAI

- Skypų riba
- Užstatymo riba
- Pjūvio linija
- Įėjimai į gyvenamasias patalpas
- Įėjimai į prekybos patalpas
- Įėjimai į vidinius kiemus
- Įėjimai į technines ir ūkines patalpas
- Įvažiavimas į automobilių saugyklą
- Evakuaciniai išėjimai iš automobilių saugyklos

formatas A1

Brėžinys yra AB "Panevėžio statybos trestas" ir Užsakovo nuosavybė. Naudoti tikslams nesusijusiems su projektuojamu objektu, be AB "PST" ir Užsakovo žinios DRAUDŽIAMA.

KVAL. PATV. DOK. NR.				
40067	SPV	V. Zokaitis	2023-01-10	
	3 1 / 3 A	313 architects, UAB		
A1667	SPDV	A. Žalys	2023-01-10	
A2243	arch.	A. Zanevičius	2023-01-10	
LT		Upės vizija, UAB		

PST
Įmonės kodas 1477 32969
p a s t p r o j e k t a i @ p s t . l t

Statinio projekto pavadinimas: Daugiabučių gyvenamųjų namų sklypuose un. nr. 4400-0965-1801 ir 4400-0965-2142 Vilniuje, statybos projektas

Statinio numeris ir pavadinimas: Daugiabutis gyvenamasis namas Nr. 1

Dokumento pavadinimas: Rūsio planas 1:200

Laida: 0

Dokumento žymuo: 2021/28-01-PP-SA1-00

Lapas | Lapų

KORPUSAS, A	
Bendros patalpos A1	71.36
Butas A1-01	58.50
Butas A1-02	70.76
Butas A1-03	57.57
Butas A1-04	67.39
Butas A1-05	67.61
Butas A1-06	64.87
Butas A1-07	35.58
	493.64 m²

KORPUSAS, B	
Bendros patalpos B1	72.47
Butas B1-01	49.32
Butas B1-02	49.26
Butas B1-03	33.26
Butas B1-04	47.99
Butas B1-05	47.95
Butas B1-06	48.26
Butas B1-07	47.79
Butas B1-08	33.25
	429.55 m²

KORPUSAS, C	
Bendros patalpos C1	85.27
Butas C1-01	57.34
Butas C1-02	35.11
Butas C1-03	63.53
Butas C1-04	47.77
Butas C1-05	67.71
Butas C1-06	67.64
Butas C1-07	57.57
Butas C1-08	70.98
Butas C1-09	58.45
	611.37 m²

KORPUSAS, D	
Bendros patalpos D1	53.82
Butas D1-01	43.36
Butas D1-02	63.75
Butas D1-03	34.80
Butas D1-04	51.25
Butas D1-05	65.44
Butas D1-06	43.37
	355.79 m²

KORPUSAS, E	
Bendros patalpos E1	53.37
Butas E1-01	47.22
Butas E1-02	52.00
Butas E1-03	70.18
Butas E1-04	71.31
Butas E1-05	51.28
	345.36 m²

KORPUSAS, F	
Bendros patalpos F1	65.37
Butas F1-01	46.73
Butas F1-02	70.92
Butas F1-03	67.35
Butas F1-04	75.56
Butas F1-05	62.22
Butas F1-06	67.47
Butas F1-07	46.28
	501.90 m²

KORPUSAS, G	
Bendros patalpos G1	53.31
Butas G1-01	47.22
Butas G1-02	52.00
Butas G1-03	70.18
Butas G1-04	71.07
Butas G1-05	51.28
	345.06 m²
	3,082.67 m²

SUTARTINIAI ŽYMĖJIMAI

- Sklypų riba
- Užstatymo riba
- 1 Pjūvio linija
- Požeminis užstatymas
- Įėjimai į gyvenamasias patalpas
- Įėjimai į vidinius kiemus

formatas A1

Brėžinys yra AB "Panevėžio statybos trestas" ir Užsakovo nuosavybė. Naudoti tikslams nesusijusiems su projektuojamu objektu, be AB "PST" ir Užsakovo žinios DRAUDŽIAMA.

KVAL. PATV. DOK. NR.	PST Įmonės kodas 1477 32969 pstprojektai@pst.lt		
40067	SPV	V. Zokaitis	2023-01-10
	3 1 3 A	313 architects, UAB j.k. 301313549, Manufaktūrų g. 20-224, LT-11342 Vilnius	
A1667	SPDV	A. Žalys	2023-01-10
A2243	arch.	A. Zanevičius	2023-01-10
LT	Upės vizija, UAB		

Statinio projekto pavadinimas: Daugiabučių gyvenamųjų namų sklypuose un. nr. 4400-0965-1801 ir 4400-0965-2142 Vilniuje, statybos projektas

Statinio numeris ir pavadinimas: Daugiabutis gyvenamasis namas Nr. 1

Dokumento pavadinimas: Pirmo aukšto planas 1:200

Laida: 0

Dokumento žymuo: 2021/28-01-PP-SA1-01

Lapas | Lapų

KORPUSAS, A	
Bendros patalpos A2	46.73
Butas A2-01	50.55
Butas A2-02	70.57
Butas A2-03	57.79
Butas A2-04	67.47
Butas A2-05	67.36
Butas A2-06	63.73
Butas A2-07	78.66
	502.86 m²

KORPUSAS, B	
Bendros patalpos B2	47.06
Butas B2-01	49.15
Butas B2-02	51.70
Butas B2-03	50.41
Butas B2-04	47.81
Butas B2-05	47.82
Butas B2-06	47.81
Butas B2-07	53.07
	394.83 m²

KORPUSAS, C	
Bendros patalpos C2	60.66
Butas C2-01	50.73
Butas C2-02	56.68
Butas C2-03	54.46
Butas C2-04	47.79
Butas C2-05	67.50
Butas C2-06	67.47
Butas C2-07	57.79
Butas C2-08	70.57
Butas C2-09	50.68
	584.33 m²

KORPUSAS, D	
Bendros patalpos D2	29.79
Butas D2-01	43.19
Butas D2-02	65.34
Butas D2-03	50.55
Butas D2-04	50.99
Butas D2-05	64.99
Butas D2-06	43.02
	347.87 m²

KORPUSAS, E	
Bendros patalpos E2	25.75
Butas E2-01	78.03
Butas E2-02	90.11
Butas E2-03	70.96
Butas E2-04	50.99
	315.84 m²

KORPUSAS, F	
Bendros patalpos F2	43.28
Butas F2-01	55.92
Butas F2-02	70.37
Butas F2-03	66.60
Butas F2-04	75.14
Butas F2-05	51.82
Butas F2-06	66.61
Butas F2-07	45.90
	475.64 m²

KORPUSAS, G	
Bendros patalpos G2	25.09
Butas G2-01	78.05
Butas G2-02	90.11
Butas G2-03	70.71
Butas G2-04	50.99
	314.95 m²
	2,936.32 m²

SUTARTINIAI ŽYMĖJIMAI

- Skypų riba
- Užstatymo riba
- 1 Pjūvio linija

formatas A1

Brėžinys yra AB "Panevėžio statybos trestas" ir Užsakovo nuosavybė. Naudoti tikslams nesusijusiems su projektuojamu objektu, be AB "PST" ir Užsakovo žinios DRAUDŽIAMA.

KVAL. PATV. DOK. NR.	PST Įmonės kodas 1477 32969 p s t p r o j e k t a i @ p s t . l t		
40067	SPV	V. Zokaitis	2023-01-10
	3 1 / 3 A	313 architects, UAB j.k. 301313549, Manufaktūrų g. 20-224, LT-11342 Vilnius	
A1667	SPDV	A. Žalys	2023-01-10
A2243	arch.	A. Zanevičius	2023-01-10
LT	Upės vizija, UAB		

Statinio projekto pavadinimas: Daugiabučių gyvenamųjų namų sklypuose un. nr. 4400-0965-1801 ir 4400-0965-2142 Vilniuje, statybos projektas

Statinio numeris ir pavadinimas: Daugiabutis gyvenamasis namas Nr. 1

Dokumento pavadinimas: Antro aukšto planas 1:200

Laida: 0

Dokumento žymuo: 2021/28-01-PP-SA1-02

Lapas | Lapų

KORPUSAS, A	
Bendros patalpos A3	46.22
Butas A3-01	43.10
Butas A3-02	70.45
Butas A3-03	57.16
Butas A3-04	67.27
Butas A3-05	67.35
Butas A3-06	46.39
Butas A3-07	70.03
	467.97 m²
KORPUSAS, B	
Bendros patalpos B3	48.17
Butas B3-01	49.01
Butas B3-02	50.37
Butas B3-03	49.22
Butas B3-04	47.46
Butas B3-05	47.63
Butas B3-06	47.67
Butas B3-07	52.90
	392.43 m²
KORPUSAS, C	
Bendros patalpos C3	52.52
Butas C3-01	49.86
Butas C3-02	96.33
Butas C3-03	47.70
Butas C3-04	67.36
Butas C3-05	67.27
Butas C3-06	57.16
Butas C3-07	70.45
Butas C3-08	43.10
	551.75 m²
KORPUSAS, D	
Bendros patalpos D3	26.53
Butas D3-01	43.02
Butas D3-02	64.79
Butas D3-03	50.35
Butas D3-04	50.83
Butas D3-05	65.17
Butas D3-06	43.04
	343.73 m²
KORPUSAS, E	
Bendros patalpos E3-L	22.31
Butas E3-01	87.77
Butas E3-02	63.75
Butas E3-03	67.28
Butas E3-04	50.69
	291.80 m²
KORPUSAS, F	
Bendros patalpos F3	32.48
Butas F3-01	94.32
Butas F3-02	93.26
Butas F3-03	94.41
Butas F3-04	79.95
Butas F3-05	45.91
	440.33 m²
KORPUSAS, G	
Bendros patalpos G3-L	22.31
Butas G3-01	87.72
Butas G3-02	63.91
Butas G3-03	67.27
Butas G3-04	50.69
	291.90 m²
	2,779.91 m²

SUTARTINIAI ŽYMĖJIMAI

- Skypų riba
- Užstatymo riba
- 1 Pjūvio linija

formatas A1

Brėžinys yra AB "Panevėžio statybos trestas" ir Užsakovo nuosavybė. Naudoti tikslams nesusijusiems su projektuojamu objektu, be AB "PST" ir Užsakovo žinios DRAUDŽIAMA.

KVAL. PATV. DOK. NR.	PST įmonės kodas 1477 32969 p s t p r o j e k t a i @ p s t . l t		
40067	SPV	V. Zokaitis	2023-01-10
	3 1 / 3 A	313 architects, UAB j.k. 301313549, Manufaktūrų g. 20-224, LT-11342 Vilnius	
A1667	SPDV	A. Žalys	2023-01-10
A2243	arch.	A. Zanevičius	2023-01-10
LT	Upės vizija, UAB		

Statinio projekto pavadinimas: Daugiabučių gyvenamųjų namų sklypuose un. nr. 4400-0965-1801 ir 4400-0965-2142 Vilniuje, statybos projektas

Statinio numeris ir pavadinimas: Daugiabutis gyvenamasis namas Nr. 1

Dokumento pavadinimas: Trečio aukšto planas 1:200

Laida: 0

Dokumento žymuo: 2021/28-01-PP-SA1-03

Lapas | Lapų

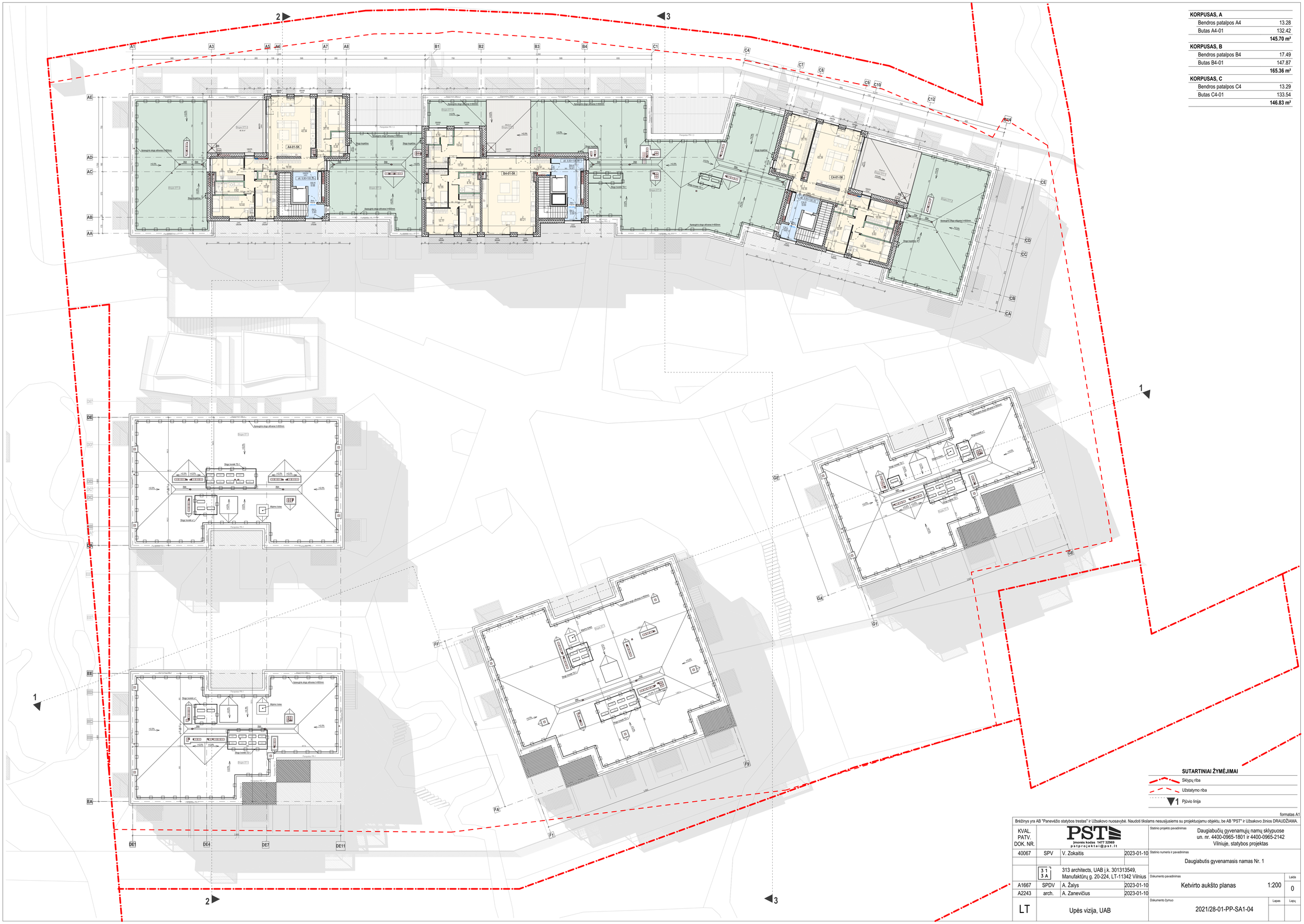

KORPUSAS, A	
Bendros patalpos A4	13.28
Butas A4-01	132.42
	145.70 m²
KORPUSAS, B	
Bendros patalpos B4	17.49
Butas B4-01	147.87
	165.36 m²
KORPUSAS, C	
Bendros patalpos C4	13.29
Butas C4-01	133.54
	146.83 m²

SUTARTINIAI ŽYMĖJIMAI

- Sklypų riba
- Užstatymo riba
- 1 Pjūvio linija

formatas A1

Brėžinys yra AB "Panevėžio statybos trestas" ir Užsakovo nuosavybė. Naudoti tikslams nesusijusiems su projektuojamu objektu, be AB "PST" ir Užsakovo žinios DRAUDŽIAMA.

KVAL. PATV. DOK. NR.	PST Įmonės kodas 1477 32969 pstprojektai@pst.lt			Statinio projekto pavadinimas: Daugiabučių gyvenamųjų namų sklypuose un. nr. 4400-0965-1801 ir 4400-0965-2142 Vilniuje, statybos projektas
40067	SPV	V. Zokaitis	2023-01-10	Statinio numeris ir pavadinimas: Daugiabutis gyvenamasis namas Nr. 1
	313 architects, UAB j.k. 301313549, Manufaktūrų g. 20-224, LT-11342 Vilnius			Dokumento pavadinimas: Ketvirto aukšto planas 1:200 — Laida 0
A1667	SPDV	A. Žalys	2023-01-10	
A2243	arch.	A. Zanevičius	2023-01-10	
LT	Upės vizija, UAB			Dokumento žymuo: 2021/28-01-PP-SA1-04 — Lapas / Lapų

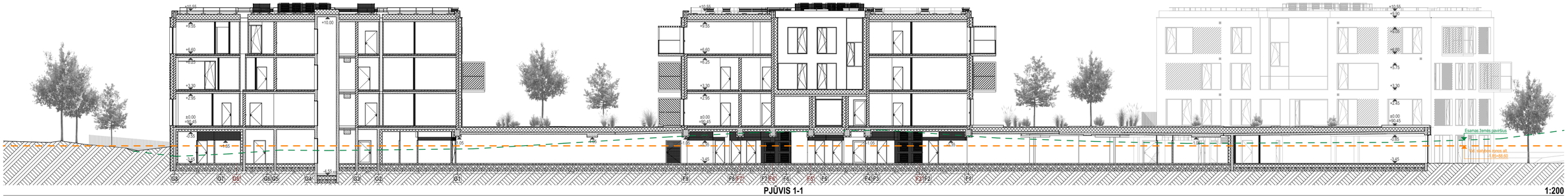

PJŪVIS 1-1 1:200

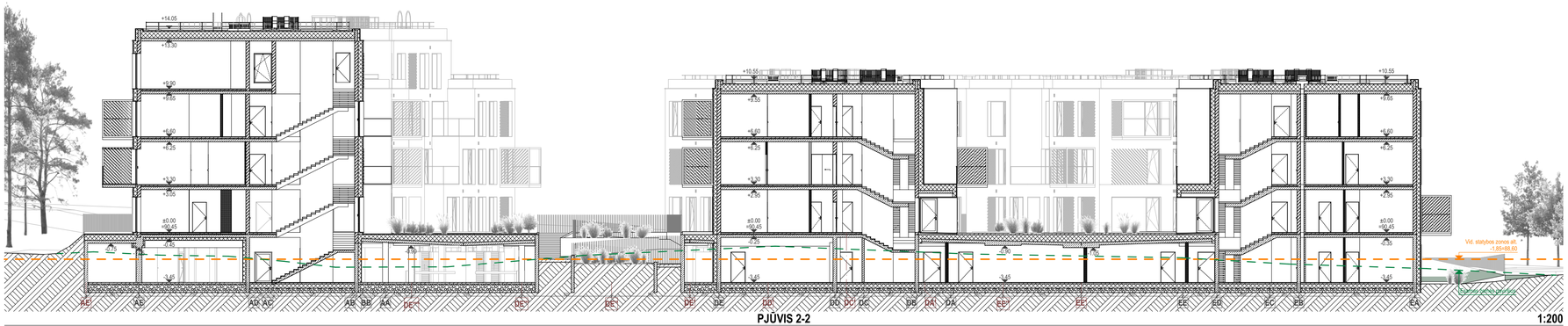

PJŪVIS 2-2 1:200

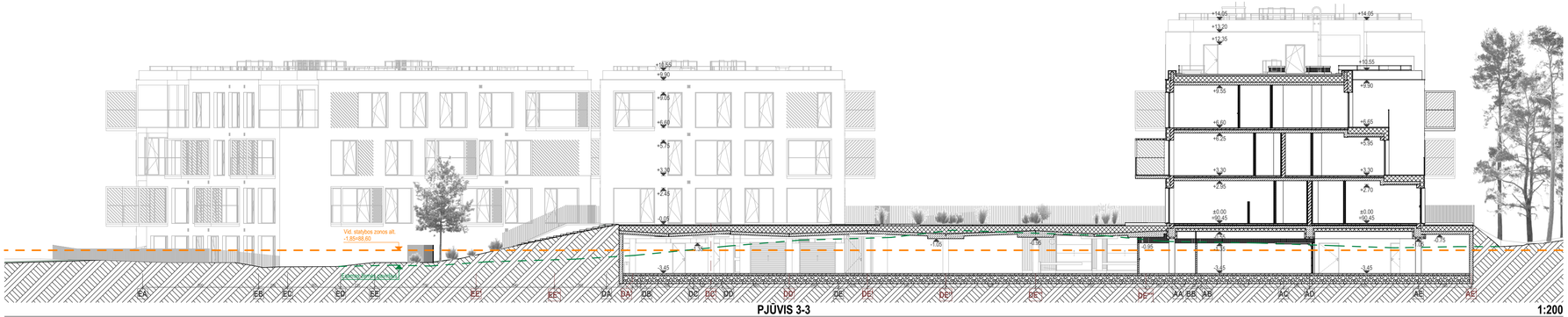

PJŪVIS 3-3 1:200

formatas 780x420

Brėžinys yra AB "Panevėžio statybos trestas" ir Užsakovo nuosavybė. Naudoti tikslams nesusijusiems su projektuojamu objektu, be AB "PST" ir Užsakovo žinios DRAUDŽIAMA.

KVAL. PATV. DOK. NR.	PST Įmonės kodas 1477 32969 pstprojektai@pst.lt			Statinio projekto pavadinimas	Daugiabučių gyvenamųjų namų sklypuose un. nr. 4400-0965-1801 ir 4400-0965-2142 Vilniuje, statybos projektas
40067	SPV	V. Zokaitis	2023-01-10	Statinio numeris ir pavadinimas	Daugiabutis gyvenamasis namas Nr. 1
	3 1 / 3 A	313 architects, UAB j.k. 301313549, Manufaktūrų g. 20-224, LT-11342 Vilnius			
A1667	SPDV	J. Žalys	2023-01-10	Dokumento pavadinimas	Pjūviai 1:200 — Laida 0
A2243	arch.	A. Zanevičius	2023-01-10		
LT	Upės vizija, UAB			Dokumento žymuo	2021/28-01-PP-SA1-05 — Lapas — Lapų

UPĖS FASADAS 1:200

UPĖS KIEMO FASADAS 1:200

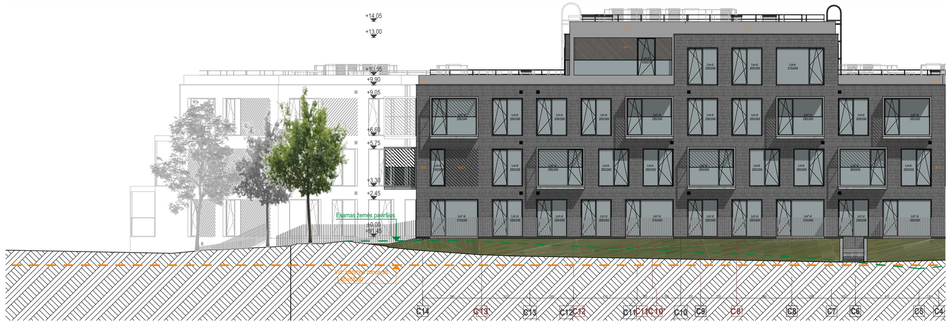

ŠLAITO FASADAS 1:200

KIEMO FASADAS 1:200

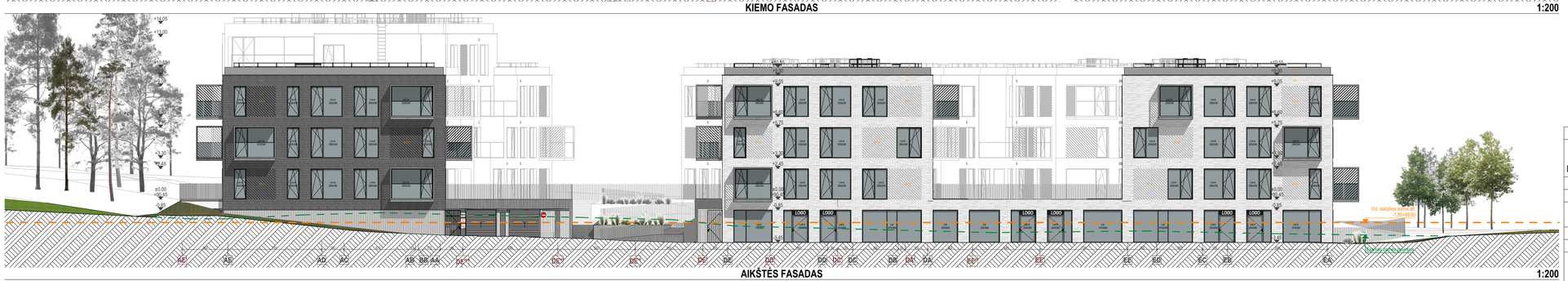

AIKŠTĖS FASADAS 1:200

Fasadų apdailos eksplikacija	
Žymėjimas	**Apdaila**
K-1	Klinkerio plytelės 450x50x15mm ir 330x50x15mm. Spalva MontBlanc 17. Kliūjuojamos horizontaliai.
K-1.2	Kliūjuojamos figūninės klinkerio plytelės „Coste Profile" 230x130x12mm. Spalva MontBlanc 17. Kliūjuojamos įstrižai.
K-2	Klinkerio plytelės 450x50x15mm ir 330x50x15mm. Spalva MontMoor. Kliūjuojamos vertikaliai.
K-2.2	Kliūjuojamos figūninės klinkerio plytelės „Coste Profile" 230x130x12mm. Spalva MontMoor. Kliūjuojamos įstrižai.
A-1	Aluminio lankstinio lentelės. 150mm pločio. Medžio imitacija.
A-1.2	Aluminio lankstinio lentelės su 3D efektu. 150mm pločio. Medžio imitacija.
A-2	Aluminio lankstinio fasadas. Spalva RAL 7030.
STR-1	Struktūrinis tinkas (spalva RAL 7030 arba artima) dengtas aluminio lamelėmis (spalva RAL 7030).

formatas A1

Brėžinys yra AB "Panevėžio statybos trestas" ir Užsakovo nuosavybė. Naudoti tikslams nesusijusiems su projektuojamu objektu, be AB "PST" ir Užsakovo žinios DRAUDŽIAMA.

KVAL. PATV. DOK. NR.		PST Įmonės kodas 1477 32969 pstprojektai@pst.lt		Statinio projekto pavadinimas: Daugiabučių gyvenamųjų namų sklypuose un. nr. 4400-0965-1801 ir 4400-0965-2142 Vilniuje, statybos projektas
40067	SPV	V. Zokaitis	2023-01-10	Statinio numeris ir pavadinimas: Daugiabutis gyvenamasis namas Nr. 1
	3 1 / 3 A	313 architects, UAB j.k. 301313549, Manufaktūrų g. 20-224, LT-11342 Vilnius		Dokumento pavadinimas: Fasadai 1:200 — Laida 0
A1667	SPDV	A. Žalys	2023-01-10	
A2243	arch.	A. Zanevičius	2023-01-10	
LT		Upės vizija, UAB		Dokumento žymuo: 2021/28-01-PP-SA1-06 — Lapas — Lapų

formatas 950x594

SUTARTINIAI ŽYMĖJIMAI

- Sklypų riba
- Užstatymo riba
- Pjūvio linija
- Įėjimai į gyvenamasias patalpas
- Įėjimai į prekybos patalpas
- Įėjimai į vidinius kiemus
- Įėjimai į technines ir ūkines patalpas
- Įvažiavimas į automobilių saugyklą
- Evakuaciniai išėjimai iš automobilių saugyklos

KORPUSAS, A	
Bendros patalpos AR	34.23
Butas AR-01	68.18
Butas AR-02	70.52
Butas AR-03	71.41
Butas AR-04	50.63
Techninės patalpos AR	8.84
	303.81 m²
KORPUSAS, B	
Bendros patalpos BR	36.13
Butas BR-01	58.46
Butas BR-02	75.73
Butas BR-03	61.80
Techninės patalpos BR	8.84
	240.96 m²
KORPUSAS, C	
Bendros patalpos CR-L	33.92
Butas CR-01	58.46
Butas CR-02	75.73
Butas CR-03	61.91
Dviračių saugyklos CR	5.78
Techninės patalpos CR	19.66
	255.46 m²
KORPUSAS, D	
Bendros patalpos DR	29.80
Butas DR-01	70.55
Butas DR-02	61.95
Dviračių saugyklos DR	5.25
Prekybos patalpos DR	144.75
Techninės patalpos DR	8.84
	321.14 m²
KORPUSAS, E	
Bendros patalpos ER	16.56
Techninės patalpos ER	7.38
	23.94 m²
KORPUSAS, F	
Bendros patalpos FR	14.17
Techninės patalpos FR	7.89
	22.06 m²
KORPUSAS, G	
Bendros patalpos GR	16.56
Techninės patalpos GR-E	7.38
	23.94 m²
KORPUSAS, H	
Bendros patalpos HR	16.74
Techninės patalpos HR	7.37
	24.11 m²
KORPUSAS, J	
Prekybos patalpos JR	124.45
	124.45 m²
KORPUSAS, RŪSYS	
Automobilių saugyklos	5,689.20
Dviračių saugyklos	500.21
Techninės ptalpos	75.38
	6,264.79 m²
	7,604.66 m²

Brėžinys yra AB "Panevėžio statybos trestas" ir Užsakovo nuosavybė. Naudoti tikslams nesusijusiems su projektuojamu objektu, be AB "PST" ir Užsakovo žinios DRAUDŽIAMA.

PST
Įmonės kodas 1477 32949
pstprojektai@pst.lt

313 architects, UAB j.k. 301313549,
Manufaktūrų g. 20-224, LT-11342 Vilnius

Upės vizija, UAB

KVAL. PATV. DOK. NR.			
40067	SPV	V. Zokaitis	2023-01-10
A1667	SPDV	J. Žalys	2023-01-10
A2243	arch.	A. Zanevičius	2023-01-10

LT

Statinio projekto pavadinimas: Daugiabučių gyvenamųjų namų sklypuose un. nr. 4400-0965-1801 ir 4400-0965-2142 Vilniuje, statybos projektas

Statinio numeris ir pavadinimas: Daugiabutis gyvenamasis namas Nr. 2

Dokumento pavadinimas: Rūsio planas 1:200

Lapas: 0

Dokumento žymuo: 2021/28-02-PP-SA2-00