

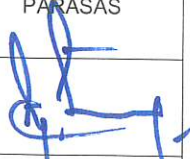

KOMPLEKSAS	(22-29)
UŽSAKOVAS	KRETINGOS RAJONO SAVIVALDYBĖ
STATYBOS VIETA	SAVANORIŲ G. 23A, KRETINGA
PROJEKTO PAVADINIMAS	MOKSLO PASKIRTIES PASTATO, DARŽELIO G. 1, PADVARIŲ K., KRETINGOS SEN., KRETINGOS RAJ.SAV., REKONSTRAVIMO PROJEKTAS.
STATINIO KATEGORIJA	YPATINGASIS STATINYS
STATYBOS RŪŠIS	REKONSTRAVIMAS
PROJEKTO DALIS	STATINIO ARCHITEKTŪRA
STADIJA	PROJEKTINIAI PASIŪLYMAI
TOMAS	I
LAIDA	0

PROJEKTUOTOJAS	KVALIFIKACIJĄ PATVIRTINANČIO DOKUMENTO NR.	PAREIGOS	VARDAS, PAVARDĖ	PARAŠAS
UAB "Medstatyba"		Direktorius	Vytautas Stukas	
UAB "Medstatyba"	Atestato Nr. 1073 KVAD Nr.1068	PV	Remigijus Vaillionis	

**PROJEKTINIŲ PASIŪLYMŲ DALIES BYLOS
TEKSTINIŲ DOKUMENTŲ ŽINIARAŠTIS**

Eil. Nr.	Dokumento žymuo	Pavadinimas	Pastabos	Psl. Nr.
1.	22-29-PP-SA.BŽ	Dokumentų žiniaraštis		1
2.	22-29-PP-SA.AR	Aiškinamasis raštas		2

**PROJEKTO SKLYPO PLANO DALIES BYLOS
BRĖŽINIŲ ŽINIARAŠTIS**

Eil. Nr.	Laida	Pavadinimas	Pastabos	Psl. Nr.
1.	0	Sklypo planas M 1:500		6
2.	0	Rūsio planas M1:100		7
3.	0	Pirmo aukšto planas M1:100		8
4.	0	Antro aukšto planas M1:100		9
5.	0	Pastato fasadai 1 var. M1:200		10
6.	0	Pastato aksonometrijos 1 var.		11

0	2023 - 01	Projektiniai pasiūlymai			
LAIDA	IŠLEIDIMO DATA	LAIDOS STATUSAS. KEITIMO PRIEŽASTIS (JEI TAIKOMA)			
KVAL. PATV. DOK. NR.		UAB MEDSTATYBA Ateities g. 10, 08303, VILNIUS Tel. 2613796	STATINIO PROJEKTO PAVADINIMAS .Mokslo paskirties pastato, Darželio g. 1, Padvarių k., Kretingos sen., Kretingos r. sav.,rekonstravimo projektas		
1073	PV	R. Vaillionis	STATINIO NUMERIS IR PAVADINIMAS, DOKUMENTO PAVADINIMAS Brėžinių žiniaraštis	LAIDA	
A1745	PDV	D. Steponaitis		0	
	ARCH	A. Raubiška			
LT	STATYTOJAS IR (ARBA) UŽSAKOVAS Kretingos rajono savivaldybė		DOKUMENTO ŽYMUO [22-29]-PP-SA-BŽ	LAPAS 1	LAPŲ 1

AIŠKINAMASIS RAŠTAS
ARCHITEKTŪRINĖ DALIS

Objekto pavadinimas: Mokslo paskirties pastato, Darželio g. 1, Padvarių k., Kretingos sen., Kretingos r. sav., rekonstravimo projektas

Adresas: Darželio g. 1, Padvarių k., Kretingos sen., Kretingos r. sav

Užsakovas: Kretingos rajono savivaldybė

Normatyviniai, kiti dokumentai ir duomenys, kuriais vadovaujantis parengta ši projekto dalis:

Dokumento šifras	Dokumento pavadinimas
2001 11 08, Nr.IX-583	LR Statybos įstatymas
2002 07 01, Nr.IX-1004	LR Atliekų tvarkymo įstatymas
STR 1.01.02:2016	<u>Normatyviniai statybos techniniai dokumentai</u>
STR 1.01.03:2017	<u>Statinių klasifikavimas</u>
STR 1.01.08:2002	<u>Statinio statybos rūšys</u>
STR 1.04.04:2017	<u>Statinio projektavimas, projekto ekspertizė</u>
STR 1.05.01:2017	<u>Statybą leidžiantys dokumentai. Statybos užbaigimas. Statybos sustabdymas. Savavališkos statybos padarinių šalinimas. Statybos pagal neteisėtai išduotą statybą leidžiantį dokumentą padarinių šalinimas</u>
STR 1.06.01:2016	<u>Statybos darbai. Statinio statybos priežiūra</u>
STR 1.12.06:2002	<u>Statinio naudojimo paskirtis ir gyvavimo trukmė</u>
STR 2.01.01(1):2005	<u>Esminis statinio reikalavimas „Mechaninis atsparumas ir pastovumas“</u>
STR 2.01.01(2):1999	<u>Esminiai statinio reikalavimai. Gaisrinė sauga</u>
STR 2.01.01(3):1999	<u>Esminiai statinio reikalavimai. Higiena, sveikata, aplinkos apsauga</u>
STR 2.01.01(4):2008	<u>Esminis statinio reikalavimas „Naudojimo sauga“</u>
STR 2.01.01(5):2008	<u>Esminis statinio reikalavimas „Apsauga nuo triukšmo“</u>
STR 2.01.01(6):2008	<u>Esminis statinio reikalavimas „Energijos taupymas ir šilumos išsaugojimas“</u>
STR 2.04.01:2018	Pastatų atitvaros. sienos, stogai, langai ir išorinės įėjimo durys
STR 2.06.04:2014	<u>Gatvės ir vietinės reikšmės keliai. Bendrieji reikalavimai</u>
RSN 156-94	Statybinė klimatologija
LST 1516	Statinio projektas. Bendrieji įforminimo reikalavimai
STR 2.06.04:2014	Gatvės ir vietinės reikšmės keliai. Bendrieji reikalavimai
HN 75:2016	Ikimokyklinio ir priešmokyklinio ugdymo programų vykdymo bendrieji sveikatos saugos reikalavimai
STR 2.02.02:2004	Visuomeninės paskirties statiniai
	Gaisrinės saugos pagrindiniai reikalavimai
	Visuomeninių statinių gaisrinės saugos taisyklės

0	2023 - 01	Projektiniai pasiūlymai			
LAIDA	IŠLEIDIMO DATA	LAIDOS STATUSAS. KEITIMO PRIEŽASTIS (JEI TAIKOMA)			
KVAL. PATV. DOK. NR.		UAB MEDSTATYBA Ateities g. 10, 08303, VILNIUS Tel. 2613796	STATINIO PROJEKTO PAVADINIMAS .Mokslo paskirties pastato, Darželio g. 1, Padvarių k., Kretingos sen., Kretingos r. sav., rekonstravimo projektas		
1073	PV	R. Vaillionis	STATINIO NUMERIS IR PAVADINIMAS, DOKUMENTO PAVADINIMAS Aiškinamasis raštas	LAIDA	
A1745	PDV	D. Steponaitis		0	
	ARCH	A. Raubiška			
LT	STATYTOJAS IR (ARBA) UŽSAKOVAS Kretingos rajono savivaldybė		DOKUMENTO ŽYMUO [22-29]-PP-SA-AR	LAPAS 1	LAPŲ 4

Projekto dokumentacijos parengimui panaudotos licenzinuotos programinės įrangos sąrašas:

1. Apache OpenOffice 4.1.3;
2. Autodesk Autocad 2009LT;
3. Microsoft Windows 7;

Bendrieji duomenys:

Rekonstruojamas pastatas yra Padvarių kaime, kretingos rajono savivaldybėje. Priestatas projektuojamas šiuo metu neužstatytoje sklypo dalyje, priblokuojant prie esamo darželio pastato, pastatus sujungiant jungiamąja galerija.

Sklype reljefas gana lygus, be ryškių peraukštėjimų. Teritorija apželdinta, tačiau medžiai priestato statybai netrukdo.

Projekto sprendiniai atitinka užsakovo parengtą ir patvirtintą projektavimo užduotį.

Klimatinės sąlygos:

Pagal RSN 156 – 94 „Statybinė klimatologija duomenis klimatinės sąlygos Kretingos rajono savivaldybėje:

- 1) Vidutinė metinė oro temperatūra +6,8°C;
- 2) Šalčiausio mėnesio vidutinė temperatūra -4,7 °C;
- 3) Santykinis metinis oro drėgnumas 82 %;
- 4) Vidutinis metinis kritulių kiekis 797 mm;
- 5) Maksimalus paros kritulių kiekis (absoliutus maksimumas) 77,33 mm;
- 6) Vidutinis metinis vėjo greitis 4 m/s;
- 7) Vyraujančios stipriausios vėjų kryptys: sausio mėn.- iš PR, P, PV, R; liepos mėn.- iš ŠV, V, PV, R;
- 8) Vadovaujantis STR 2.05.04:2003 Kretingos r. priskiriamas III-jam vėjo apkrovos rajonui su pagrindine atskaitine vėjo greičio reikšme 32 m/s.
- 9) Pagal STR 2.05.04:2003 Kretingos r. priskiriamas I-jam sniego apkrovos rajonui su sniego antžeminės apkrovos charakteristine reikšme 1,2 kN/m².

Bendrieji statinių rodikliai:

Pavadinimas	Mato vienetas	Kiekis iki rekonstravimo	Kiekis po rekonstravimo	Pastabos
I SKYRIUS SKLYPAS				
1. sklypo plotas	m ²	3949	3949	Esamas, nesikeičia
2. sklypo užstatymo intensyvumas	%	19,98	28,12	
3. sklypo užstatymo tankis	%	10,71	21,41	
II SKYRIUS STATINIAI				
Pastato užstatytas plotas	m ²	423,00	845,80	
Pastato bendras plotas	m ²	914,66	1680,46	
Pastato tūris	m ³	3599	6274	
Pastato aukštis	m	8.30	8,50	

OBJEKTO Nr. [22-29] - PP – SA – AR	Lapas	Lapų	Laida
	2	4	0

Sklypo ribose esančios teritorijos, kuriose taikomos specialiosios žemės naudojimo sąlygos:

- Šilumos perdavimo tinklų apsaugos zonos (AZ) - 0,0482 ha;
- Vandens tiekimo ir nuotekų, paviršinių nuotėkų tvarkymo infrastruktūros AZ - 0,1283 ha;
- Kultūros paveldo objektų ir vietovių teritorijos ir jų apsaugos zonos; - 0,3949 ha
- Skirstomųjų dujotiekių AZ - 0,0406 ha
- Elektros tinklų AZ - 0,0383 ha

Statinio ar jo dalies pagrindinė naudojimo paskirtis:

Ikimokyklinio ugdymo įstaiga;

Projektinių pasiūlymų sprendiniai, nurodomi laikančiųjų konstrukcijų ir išorinių atitvarų parinkimo motyvai ir kita:

Rekonstruojamas pastatas - vaikų lopšelis darželis, kuriame veikia 4 vaikų ikimokyklinio ugdymo grupės. Rekonstruojant pastatą numatoma pristatyti prie jo priestatą, išplėčiant darželio grupių skaičių iki 7. Rekonstruojamame pastate įrengtos darželio grupės neatitinka šiuolaikinių funkcinių ir estetinių kriterijų, patalpų apdaila - nusidevėjusi, san. mazgų ir pagalbinių patalpų išplanavimas nefunkciškas, buitinių prietaisų skaičius neatitinka HN reikalavimų. Patalpos nepritaikytos ŽN reikmėms, koridoriai per siauri, nėra san. mazgų pritaikytų žmonėms su negalia. Neužtikrintas tarpaukštinis judėjimas. Numatoma pilnai perprojektuoti darželio grupes, vadovaujantis Švietimo ir mokslo ministerijos projekte "Aikštelė" suformuotomis ikimokyklinio ugdymo įstaigų edukacinių erdvių modernizavimo rekomendacijomis. Grupių patalpos performuojamos panaudojant atviro plano principus, visa grupės veikla - ugdymas/miegas/žaidimai vykdoma bendroje patalpoje, kurios viduryje suformuojamas sanitarinis blokas su san. mazgais bei uždaroma virtuvėlės zona. Atliekant rekonstravimo darbus performuojami koridoriai, perplanuojami ir išplėčiami kabinetai, suprojektuojama patalpa archyvuvi, numatomas liftas, suprojektuojami san. mazgai personalui bei san. mazgai žmonėms su negalia. Rūsyje buvusio baseino vietoje projektuojama treniruočių salė, taip pat projektuojama repeticijų salė, ir buitinės patalpos - sandėliai virtuvei, patalpos švariems bei nešvariems skalbiniams. Dalis rūsio patalpų įgilinama iki vienodo lygio su likusiomis rūsio patalpomis. Atliekamas visų patalpų apdailos atnaujinimas, durų pakeitimas ir praplatinimas.

Naujas 4 grupių priestatas prie esamo darželio jungiamas per galeriją. Priestate projektuojamos keturios grupės, vadovujamasi tuo pačiu planavimo principu, kaip ir rekonstruojamoja pastato dalyje. Taip pat priestate projektuojamas sensorinis kabinetas, kabinetas darželio darbuotojams bei san. mazgai pritaikyti žmonėms su negalia.

Priestato konstrukcinė schema - mišri, laikančios mūro sienos ir G/B kolonos. Perdangos - gelžbetoninės. Vidaus pertvaros įrengiamos iš mūro ir G/K sustiprinto OSB plokšte. Langai priestate - PVC profilio, lauko durys - metalinės. Vidaus durys lengvos metalinės, su koriniu užpildu viduje. Vidaus patalpų apdaila detaliau nagrinėjama techninio projekto stadijoje.

Rekonstruojamas pastatas bei priestatas apšiltinami akmens vata, įrengiamas ventiliuojamas fasadas, su fibrocemento plokščių apdaila. Fasado koloritas parenkamas ryškus, su kontrastuojančių žaismingų spalvų intarpais, pabrėžiant pastato funkciją.

Numatoma pasiekti pastato energetinė klasė - B.

Projekto sprendinių atitiktis teritorijų planavimo ir kt. sprendiniams.

Vadovaujantis Kretingos raj. savivaldybės bendruoju planu - žemės naudojimo būdas - Visuomeninės paskirties teritorija. Leistinas aukštų skaičius 1-2, užstatymo tankis 35%, užstatymo intensyvumas 0,8. Projekto sprendiniai atitinka teritorijos naudojimo būdą ir neviršija bendrajame plane nustatytų sklypo užstatymo rodiklių. Užstatymo zona nenustatyta, priimama 3,0 m nuo sklypo ribos.

OBJEKTO Nr. [22-29] - PP – SA – AR	Lapas	Lapų	Laida
	3	4	0

Sklypo sutvarkymo sprendiniai:

Privažiavimas į sklypą išsaugomas esamas, jis praplečiamas. Projektuojama aikštelė skirta gaisrinės technikos ir aptarnaujančio transporto manevravimui. Aikštelė projektuojama vakarinėje sklypo dalyje. Suprojektuojami nauji betoninių trinkelų takai sklypo ribose vedantys link įėjimų į pastatą. Atskirose sklypo dalyse formuojamos 8 nedidelės žaidimų zonos su pavėsinėmis kiekvienai grupei. Pietinėje sklypo dalyje numatoma didelė multifunkcinė žaidimų aikštelė su žaidimų įrenginiais. Siūloma joje taip pat įrengti "sveikatingumo" taką, su skirtingų pavišių grindų dangomis. Visi želdiniai sklype kiek įmanoma išsaugomi.

Automobilių parkavimui projektuojamos 17 vietos sklypo rytinėje dalyje, palei sklypo ribą (pagal pagal str 2.06.04 30 lent. 1 vieta 40 vaikų, vietų poreikis patenkinamas.)

Darbuotojų saugos ir sveikatos statybvietėje reikalavimai. Statybvietė turi atitikti darbuotojų saugos ir sveikatos reikalavimus, nustatytus socialinės apsaugos ir darbo ministro ir aplinkos ministro 2008-01-15 patvirtintuose Darboviečių įrengimo statybvietėse nuostatuose. Kai statinį remontuojant dalyvauja daugiau negu vienas rangovas, Darboviečių įrengimo statybvietėse nuostatuose nustatyta tvarka privalo būti paskirtas vienas ar keli saugos ir sveikatos koordinatoriai, kurių pareigos ir teisės nustatomos Darboviečių įrengimo statybvietėse nuostatuose. Vykdamas statybos darbus visi statybos proceso dalyviai privalo vykdyti Saugos ir sveikatos taisyklių statybvietėje DT5-00, patvirtintas Lietuvos Respublikos vyriausiojo valstybinio darbo inspektoriatas 2000 12 22 įsakymu Nr. 346.

Baigiamosios nuostatos:

Kultūros paveldo išsaugojimas. Statinys patenka į Kretingos dvaro sodybos (kodas 318) Vizualinės apsaugos pozonį, rekonstruojant pastatą aukštingumas didinamas minimaliai - 20 cm, apžvelgti kultūros paveldo objektą kliučių nesudarys, kultūros paveldo objektas yra į pietvakarius nuo nagrinėjamos teritorijos, projektuojamas priestatas projektuojamas šiaurės rytinėje pusėje. Aplinkiniai sklypai šiuo metu apstatyti panašaus aukštingumo gyvenamaisiais pastatais.

Priešgaisrinės priemonės: statinys suprojektuotas taip, kad kilus gaisrui statinio konstrukcijos tam tikrą laiką išlaikytų apkrovas, būtų ribojamas ugnies ir dūmų plitimas, žmonės galėtų saugiai išeiti iš statinio arba galima būtų juos gelbėti kitomis priemonėmis, galėtų saugiai dirbti ugniagesiai gelbėtojai;

Projektuojamas statinys atitinka esminius statinio ir statinio architektūros reikalavimus;

Numatomi statybos darbai aplinkai, gyventojams, kaimyninėms teritorijoms neigiamo poveikio neturės. Projektas nepažeidžia trečiųjų asmenų interesų, neprieštarauja teritorijų planavimo dokumentams. Pastatytas statinys atitiks esminius statinio reikalavimus

OBJEKTO Nr. [22-29] - PP – SA – AR	Lapas	Lapų	Laida
	4	4	0



TECHNOEKONOMINIAI RODIKLIAI:

ŽEMĖS SKLYPO UNIK. NUMERIS: 4400-2245-2244;
 PAGRINDINĖ NAUDOJIMO PASKIRTIS: KITA;
 ŽEMĖS SKLYPO NAUDOJIMO BŪDAS: VISUOMENINĖS PASKIRTIES STATINIAI;
 SKLYPO PLOTAS – 3949 M²;
 REKONSTRUOJAMO PASTATO AUKŠTŲ SKAIČIUS – 2
 REKONSTRUOJAMO PASTATO BENDRASIS PLOTAS – 1680.46 M²;
 AUKŠTIS NUO ŽEMĖS PAVIRŠIAUS – 8,50 M;
 REKONSTRUOJAMO PASTATO TŪRIS – 6274 M³

KLIMATINĖS SĄLYGOS:

Pagal RSN 156 – 94 „Statybinė klimatologija duomenis klimatinės sąlygos Kretingos rajono savivaldybėje:
 1) Vidutinė metinė oro temperatūra +6,8°C;
 2) Šalčiausio mėnesio vidutinė temperatūra -4,7 °C;
 3) Santykinis metinis oro drėgnumas 82 %;
 4) Vidutinis metinis kritulių kiekis 797 mm;
 5) Maksimalus paros kritulių kiekis (absolutus maksimumas) 77,33 mm;
 6) Vidutinis metinis vėjo greitis 4 m/s;
 7) Vyraujančios stipriausios vėjų kryptys: sausio mėn. - iš PR, P, PV, R; liepos mėn. - iš ŠV, V, PV, R;
 8) Vadovaujantis STR 2.05.04:2003 Kretingos r. priskiriamas III-iam vėjo apkrovos rajonui su pagrindine atskaitine vėjo greičio reikšme 32 m/s.
 9) Pagal STR 2.05.04:2003 Kretingos r. priskiriamas I-iam sniego apkrovos rajonui su sniego antžeminės apkrovos charakteristine reikšme 1,2 kN/m².

SUTARTINIAI ŽYMĖJIMAI:

- REKONSTRUOJAMAS PASTATAS
- PRISTATOMOS PASTATO DALYS
- ĮĖJIMŲ Į PASTATĄ VIETOS
- PROJEKTUOJAMI BETONO TRINKELIŲ TAKAI
- ASFALTBETONIO DANGA
- VEJA
- UŽSTATYMO ZONA (3 m nuo sklypo ribos)
- SKLYPO RIBOS
- SKLYPO APTVĖRIMAS
- DIRBTINĖ DANGA ŽAIDIMŲ AIKŠTELEI
- ŽELDYNAI



Laidų lentelė

Data	Laida	Laidos statusas ir pakeitimai brėžiniuose			
2023-04-07	0	Projektiniai pasiūlymai			
KVAL. PATV. DOK.NR.		UAB "MEDSTATYBA" ATEITIES G. 10. 08303 VILNIUS TEL: +370 5 2613796	STATINIO PROJEKTO PAVADINIMAS MOKSLO PASKIRTIES PASTATO, DARŽELIO G. 1, PADVARIŲ K., KRETINGOS SEN., KRETINGOS R. SAV., REKONSTRAVIMO PROJEKTAS		
1073	PV	R.VAILIONIS	STATINIO NUMERIS IR PAVADINIMAS, DOKUMENTO PAVADINIMAS		Laida
A1745	PDV	D.STEPONAITIS	Sklypo planas M 1:100		0
	ARCH	A.RAUBIŠKA			
LT	STATYTOJAS IR (ARBA) UŽSAKOVAS KRETINGOS RAJONO SAVIVALDYBĖ		DOKUMENTO ŽYMUO [22-29]-PP-SP-01		Lapas 1
					Lapų 1

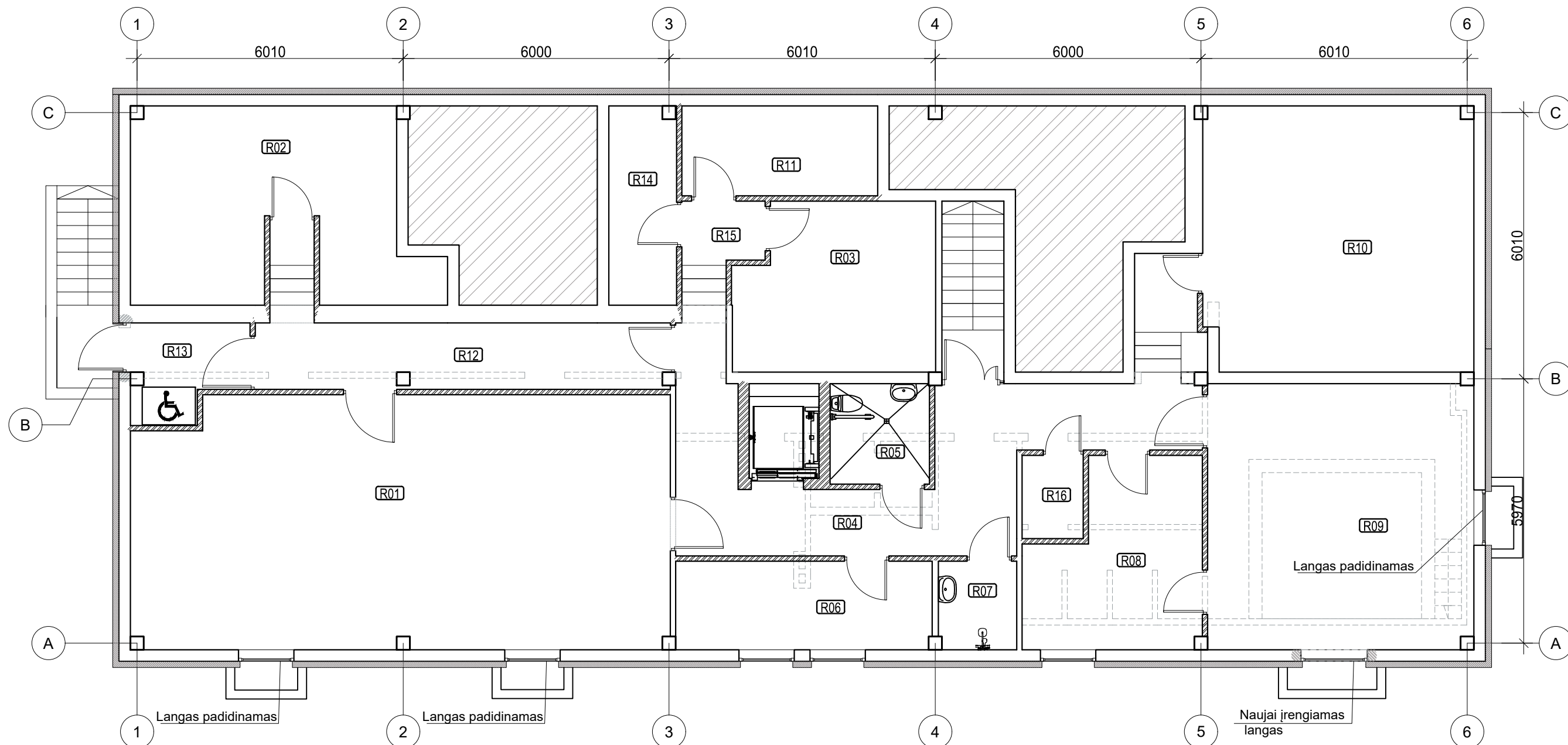

RŪSIO EKSPLIKACIJA

Nr.	Pavadinimas	Plotas m ²
R01	Salė	68.65
R02	Pagalbinė patalpa	28.22
R03	Daržovių sandėlis	16.47
R04	Koridorius	29.42
R05	ŽN WC	4.77
R06	Šilumos punktas	11.56
R07	Dušas	3.52
R08	Sandėlis	14.81
R09	Treniruočių salė	36.02
R10	Pagalbinė virtuvės patalpa	38.84
R11	Švarių skalbinių patalpa	8.97
R12	Tambūras	14.05
R13	Koridorius	5.19
R14	Nešvarių skalbinių patalpa	6.79
R15	Koridorius	3.52

Laidų lentelė

Data	Laida	Laidos statusas ir pakeitimai brėžiniuose	
2023-03-27	0	Projektiniai pasiūlymai	
KVAL. PATV. DOK.NR.		UAB "MEDSTATYBA" ATEITIES G. 10. 08303 VILNIUS TEL: +370 5 2613796	STATINIO PROJEKTO PAVADINIMAS MOKSLO PASKIRTIES PASTATO, DARŽELIO G. 1, PADVARIŲ K., KRETINGOS SEN., KRETINGOS R. SAV., REKONSTRAVIMO PROJEKTAS
1073	PV	R.VAILIONIS	STATINIO NUMERIS IR PAVADINIMAS, DOKUMENTO PAVADINIMAS
A1745	PDV	D.STEPONAITIS	Laida
	ARCH	A.RAUBIŠKA	0
			Rūsio planas M 1:100
LT	STATYTOJAS IR (ARBA) UŽSAKOVAS	DOKUMENTO ŽYMUO	Lapas
	KRETINGOS RAJONO SAVIVALDYBĖ	[22-29]-PP-SA-01	Lapų
			1 1

PIRMO AUKŠTO

EKSPLIKACIJA

Nr.	Pavadinimas	Plotas m ²
101	Tambūras	4.05
102	Tambūras	6.05
103	Laitpinė	12.79
105	Salė	119.34
106	Koridorius	9.51
107	Kabinetas	11.88
108	Virtuvės sandėlis	5.58
109	Virtuvė	26.98
110	WC	2.19
111	Koridorius	19.28
112	Tambūras	4.43
114	Sanitarinis blokas	11.85
115	Lopšelio grupė	105.87
116	Galerija	39.93
117	*A* tipo ŽN WC	5.06
118	Lopšelio grupė	116.70
119	Lopšelio grupė	111.27
120	Sanitarinis blokas	14.00
121	Laitpinė	15.81
122	Tambūras	5.49
123	Sanitarinis blokas	15.20
124	Sensorinis kabinetas	16.40
125	Laitpinė	12.43
	Viso	692.09

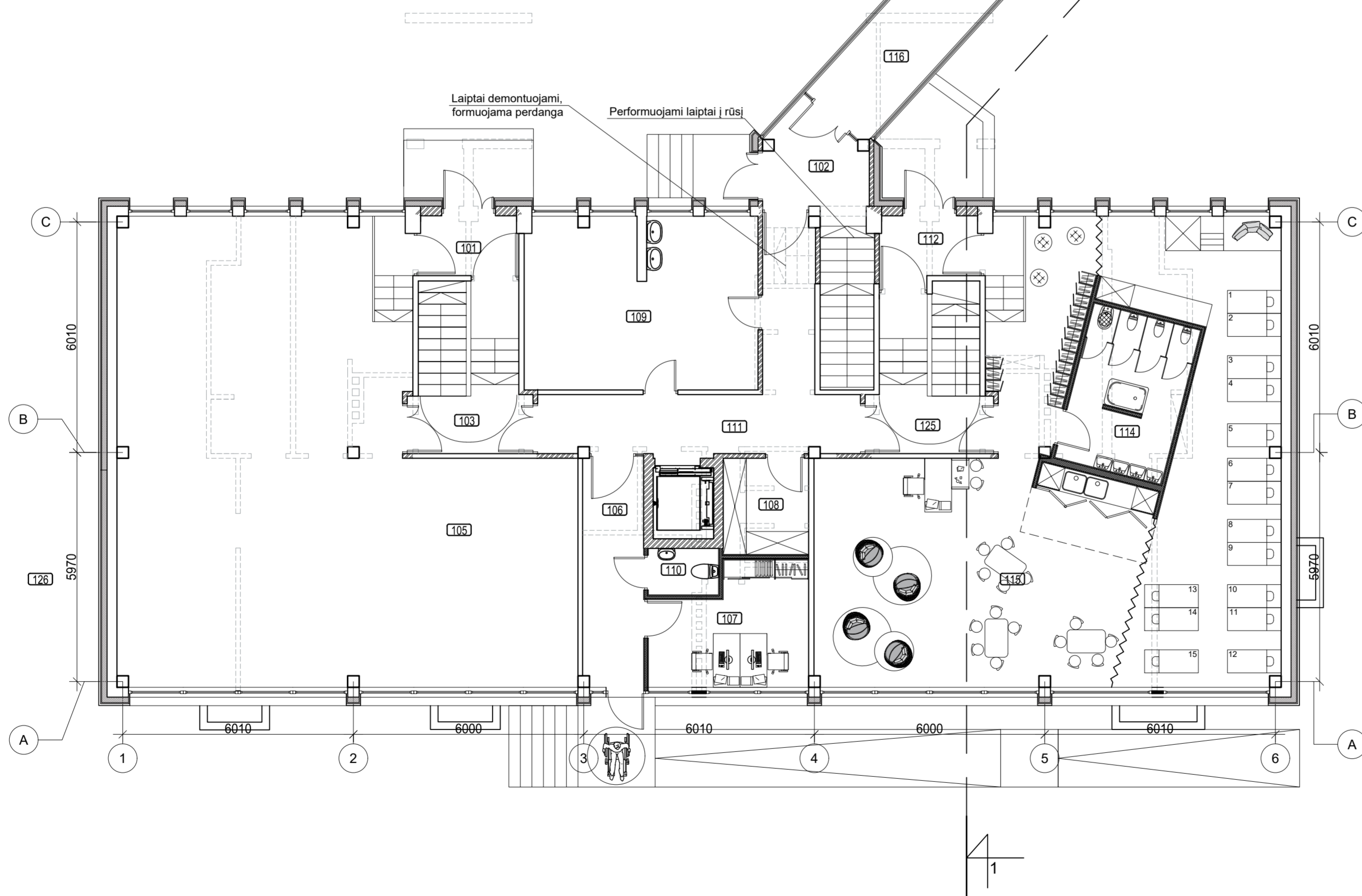
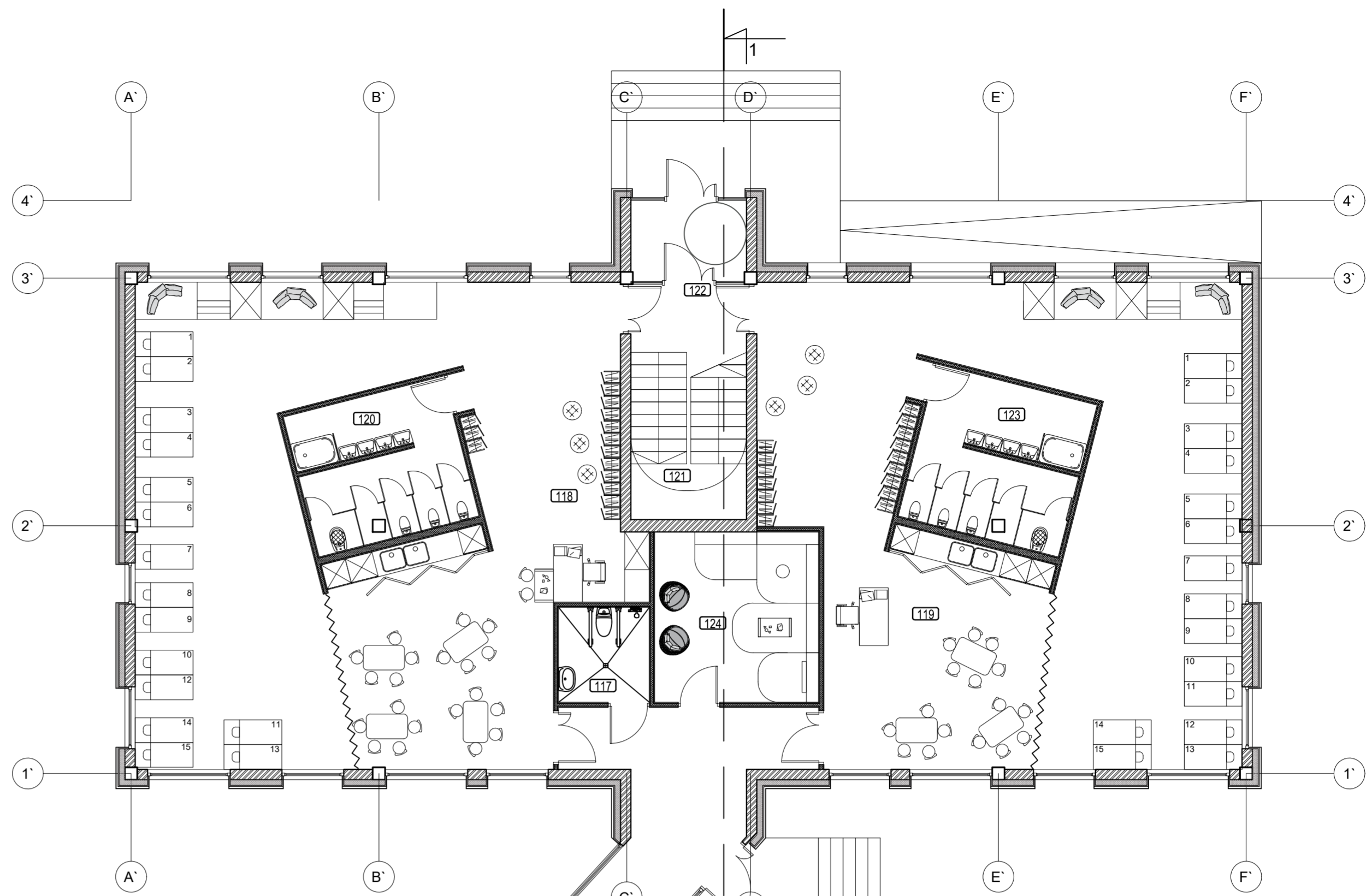

Laidų lentelė			
Data	Laida	Laidos statusas ir pakeitimai brėžiniuose	
2023-03-27	0	Projektiniai pasiūlymai	
KVAL. PATV. DOK NR.	UAB "MEDSTATYBA" ATEITIES G. 10. 08303 VILNIUS TEL: +370 5 2613796	STATINIO PROJEKTO PAVADINIMAS	
1073	PV R.VAILIONIS	MOKSLO PASKIRTIES PASTATO, DARŽELIO G. 1, PADVARIŲ K., KRETINGOS SEN. KRETINGOS R. SAV. REKONSTRAVIMO PROJEKTAS	
A1745	PDV D.STEAPONAITIS	STATINIO NUMERIS IR PAVADINIMAS, DOKUMENTO PAVADINIMAS	Laida
	ARCH A.RAUBIŠKA	Pirmo aukšto planas M 1:100	0
LT	STATYTOJAS IR (ARBA) UŽSAKOVAS	DOKUMENTO ŽYMUO	Lapas Lapų
	KRETINGOS RAJONO SAVIVALDYBĖ	[22-29]-PP-SA-02	1 1

**ANTRO AUKŠTO
EKSPLIKACIJA**

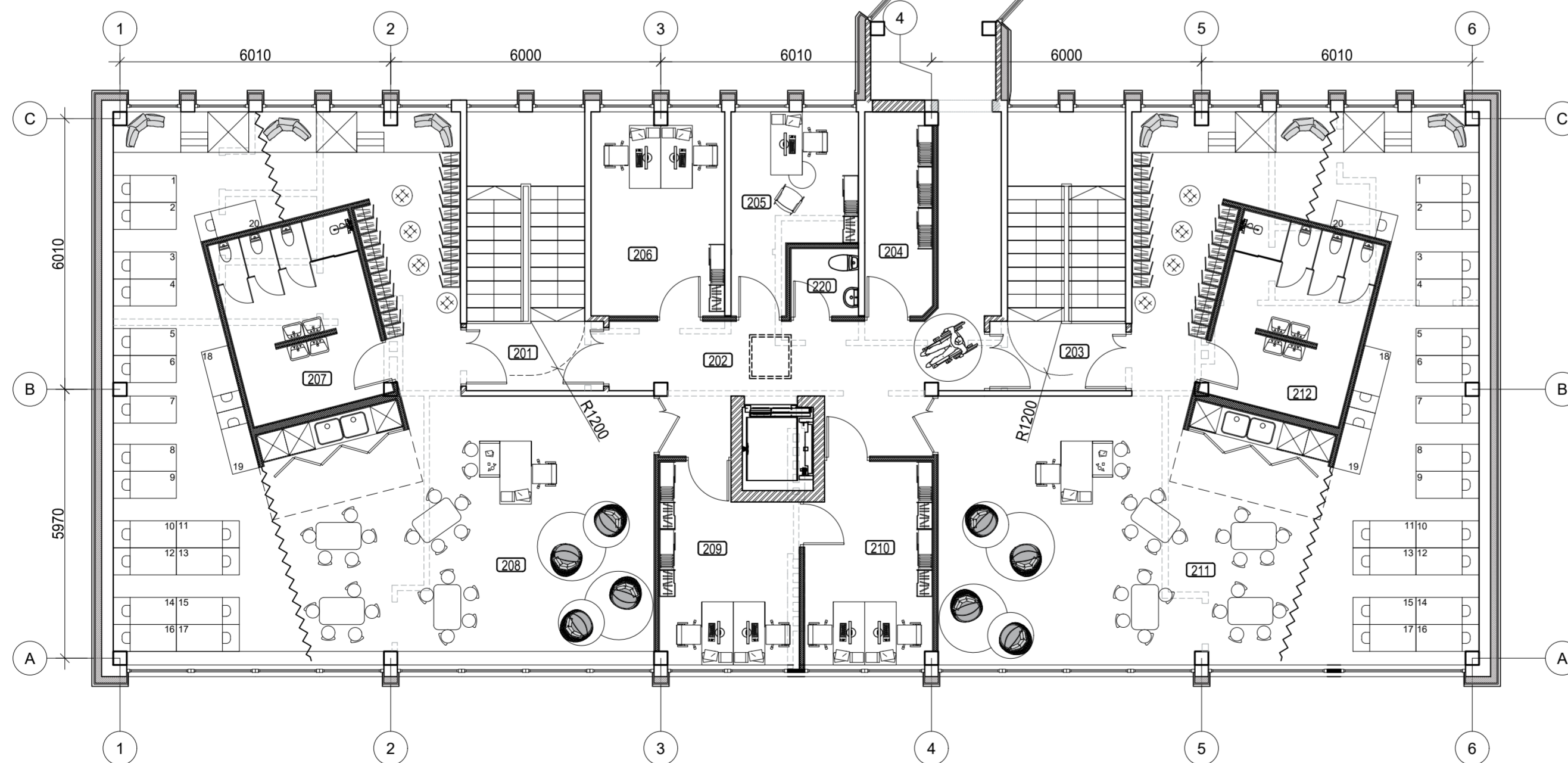
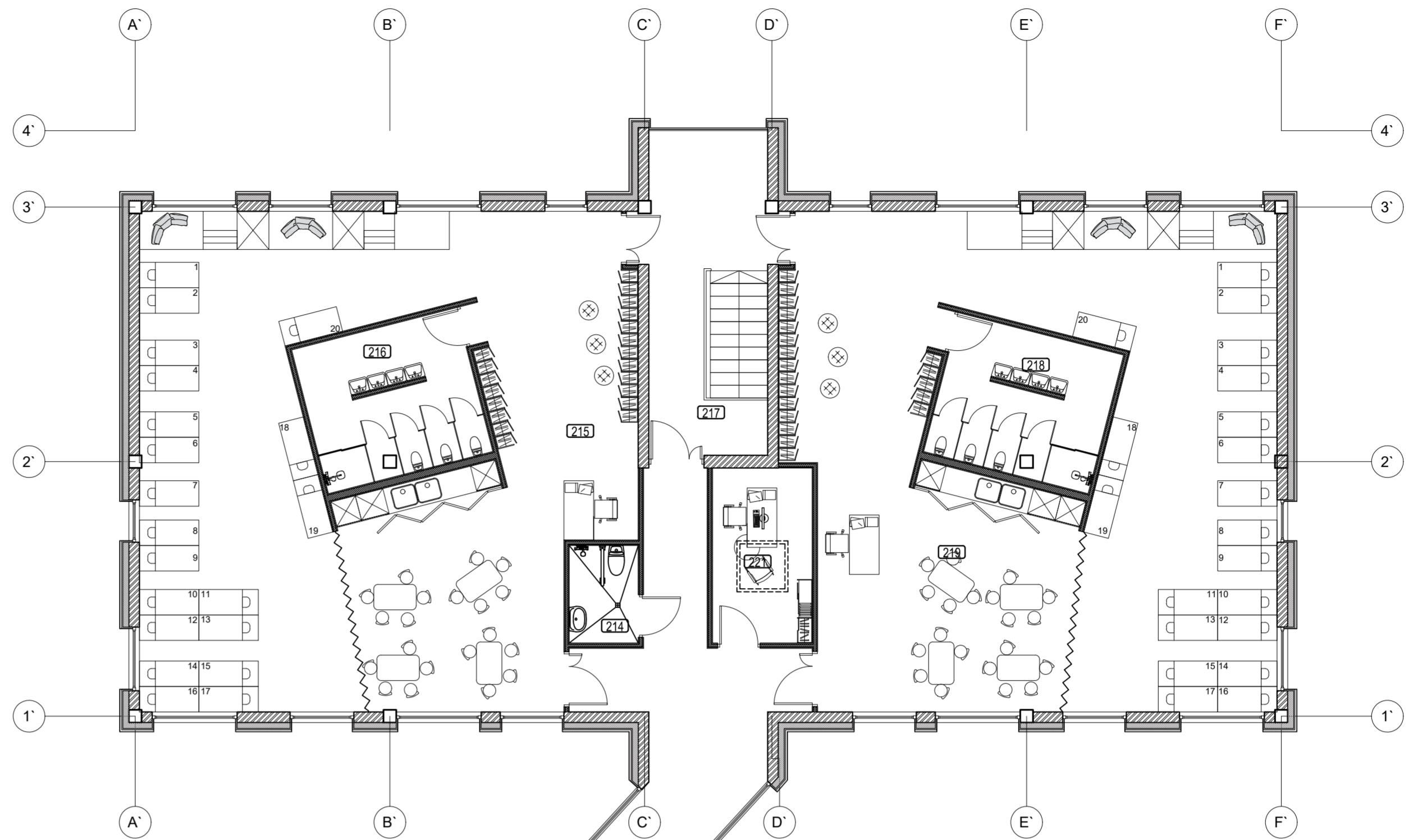

Nr.	Pavadinimas	Plotas m ²
201	Laiptinė	16.90
202	Koridorius	25.27
203	Laiptinė	16.86
204	Archyvas	6.74
205	Kabinetas	10.20
206	Kabinetas	13.36
207	Sanitarinis blokas	13.28
208	Darželio grupė	104.26
209	Kabinetas	12.58
210	Kabinetas	12.38
211	Darželio grupė	104.27
212	Sanitarinis blokas	13.28
213	Galerija	51.48
214	*A* tipo ŽN WC	3.74
215	Darželio grupė	115.01
216	Sanitarinis blokas	14.00
217	Laiptinė	21.42
218	Sanitarinis blokas	13.50
219	Darželio grupė	117.19
220	WC	2.24
221	Kabinetas	9.69
	Viso	697.65

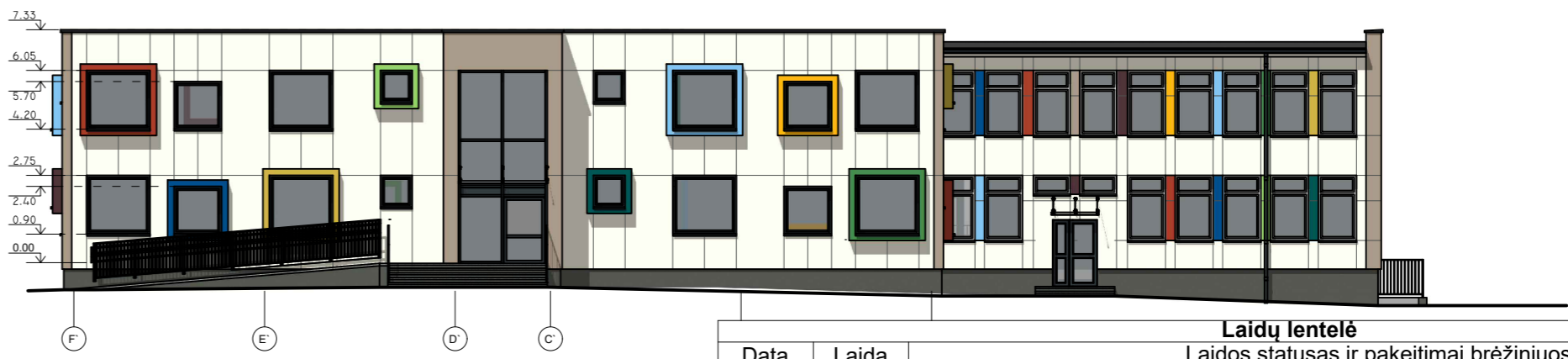
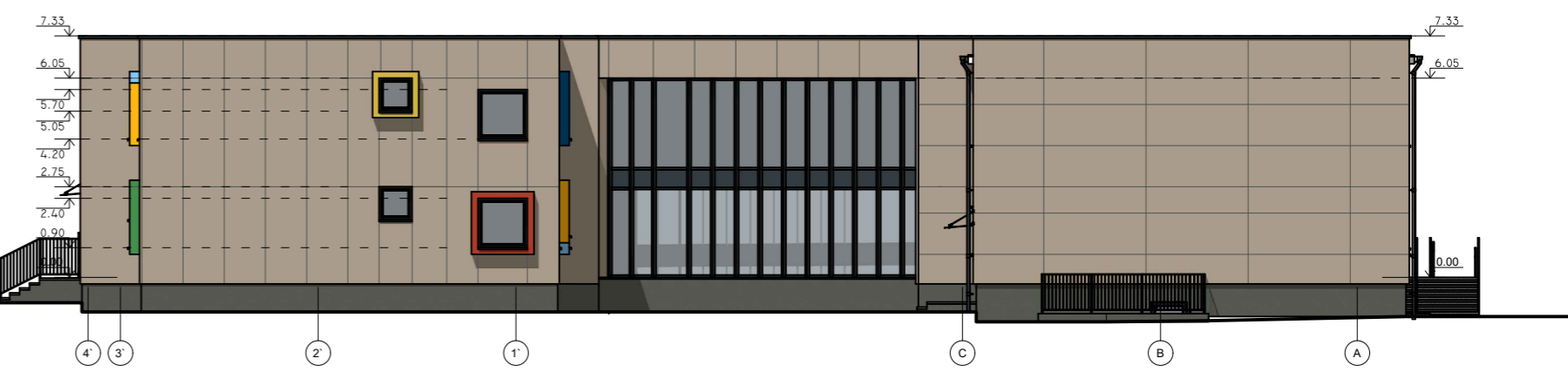
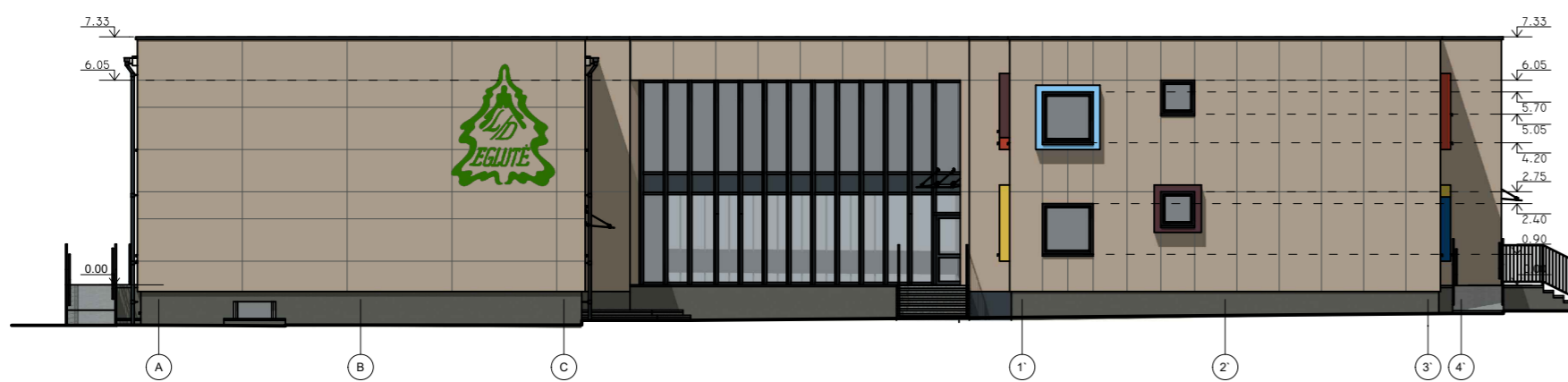
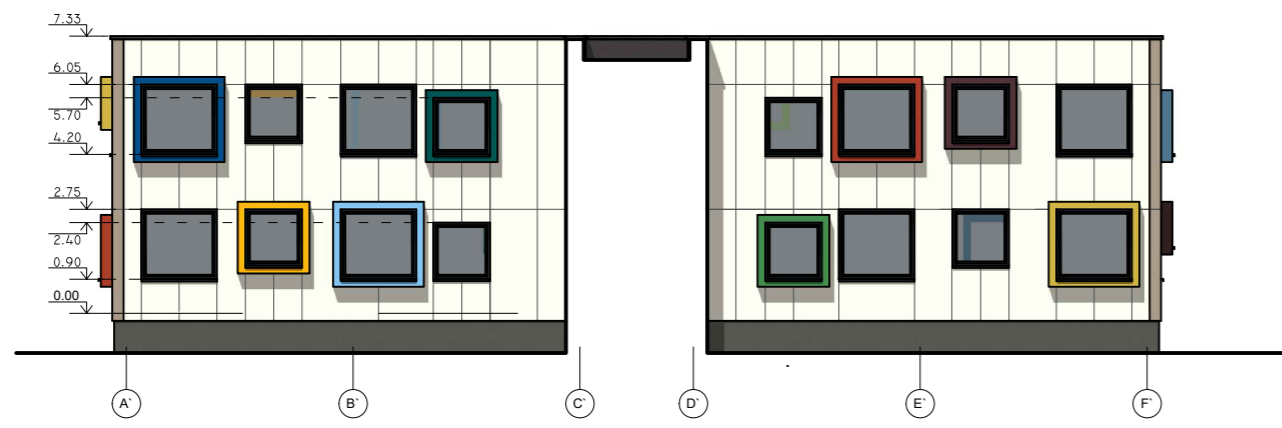

Laidų lentelė			
Data	Laida	Laidos statusas ir pakeitimai brėžiniuose	
2023-03-27	0	Projektiniai pasiūlymai	
KVAL. PATV. DOK. NR.	 UAB "MEDSTATYBA" ATEITIES G. 10. 08303 VILNIUS TEL: +370 5 2613796	STATINIO PROJEKTO PAVADINIMAS	
		MOKSLO PASKIRTIES PASTATO, DARŽELIO G. 1, PADVARIŲ K., KRETINGOS SEN. KRETINGOS R. SAV., REKONSTRAVIMO PROJEKTAS	
A1745	PV	R.VAILIONIS	STATINIO NUMERIS IR PAVADINIMAS, DOKUMENTO PAVADINIMAS
	PDV	D.STEPONAITIS	Laida
	ARCH	A.RAUBIŠKA	0
LT	STATYTOJAS IR (ARBA) UŽSAKOVAS		DOKUMENTO ŽYMUO
	KRETINGOS RAJONO SAVIVALDYBĖ		[22-29]-PP-SA-02
		Lapas	Lapų
		1	1



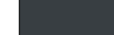

ŽYMĖJIMAI:

-  SKIRTINGŲ SPALVŲ FIBROCEMENTINĖS FASADO APDAILINĖS PLOKŠTĖS
-  COKOLIO APDAILA - PILKOS SPALVOS DRĖGMEI ATSPARUS TINKAS
-  PLASTIZUOTOS SKARDOS PALANGĖS IR APSKARDINIMAI RAL 7016

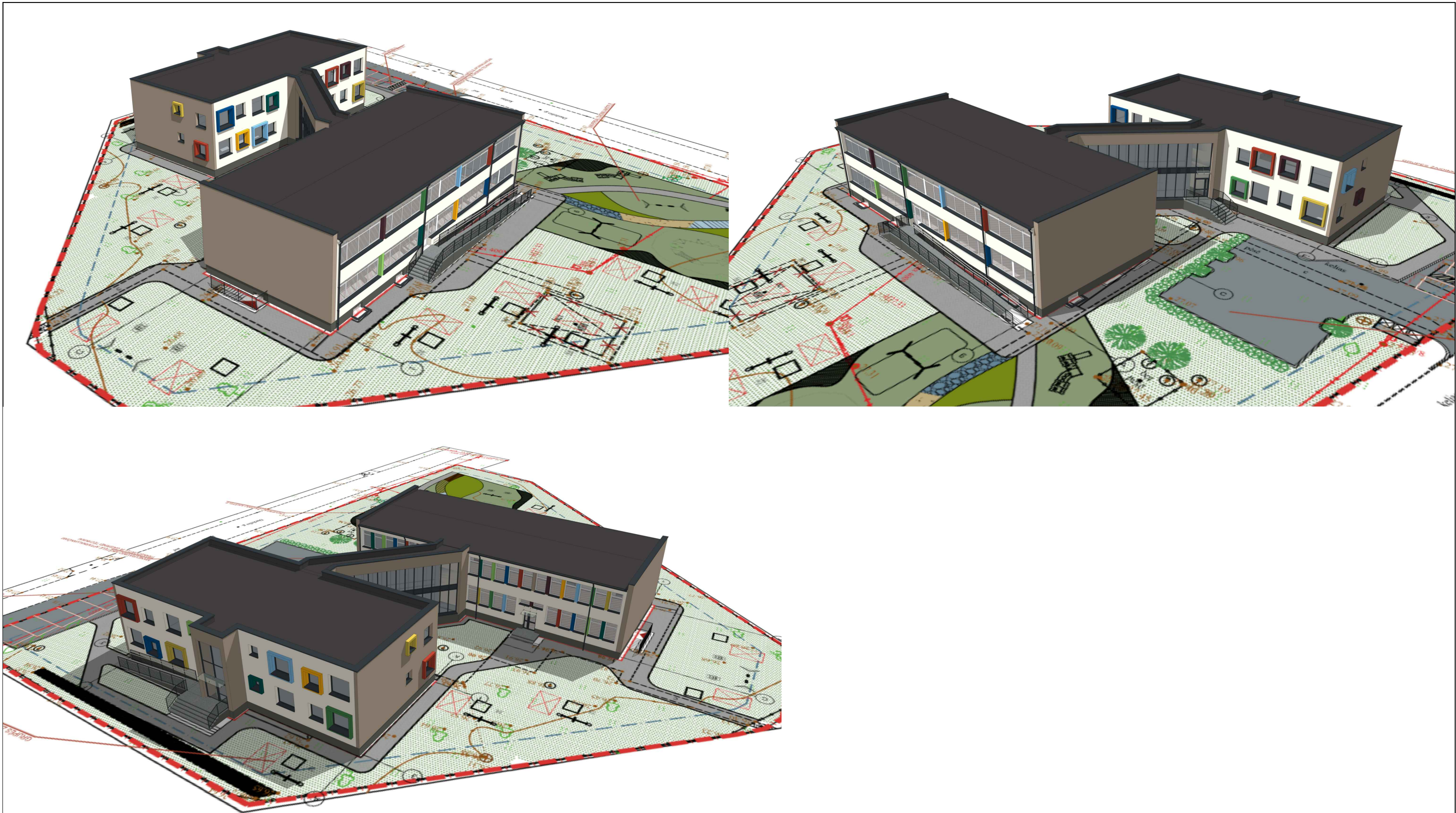
Laidų lentelė					
Data	Laida	Laidos statusas ir pakeitimai brėžiniuose			
2023-03-27	0	Projektiniai pasiūlymai			
KVAL. PATV. DOK.NR.		UAB "MEDSTATYBA" ATEITIJS G. 10. 08303 VILNIUS TEL: +370 5 2613796	STATINIO PROJEKTO PAVADINIMAS MOKSLO PASKIRTIES PASTATO, DARŽELIO G. 1, PADVARIŲ K., KRETINGOS SEN., KRETINGOS R. SAV., REKONSTRAVIMO PROJEKTAS		
1073	PV	R.VAILIONIS	STATINIO NUMERIS IR PAVADINIMAS, DOKUMENTO PAVADINIMAS		Laida
A1745	PDV	D.STEPONAITIS	Pastato fasadai 1 var. M 1:100		0
	ARCH	A.RAUBIŠKA			
LT	STATYTOJAS IR (ARBA) UŽSAKOVAS KRETINGOS RAJONO SAVIVALDYBĖ		DOKUMENTO ŽYMUO	[22-29]-PP-SA-04	Lapas Lapų 1 1



Laidų lentelė					
Data	Laida	Laidos statusas ir pakeitimai brėžiniuose			
2023-03-27	0	Projektiniai pasiūlymai			
KVAL. PATV. DOK.NR.		UAB "MEDSTATYBA" ATEITIES G. 10. 08303 VILNIUS TEL: +370 5 2613796	STATINIO PROJEKTO PAVADINIMAS MOKSLO PASKIRTIES PASTATO, DARŽELIO G. 1, PADVARIŲ K., KRETINGOS SEN., KRETINGOS R. SAV., REKONSTRAVIMO PROJEKTAS		
1073	PV	R.VAILIONIS		STATINIO NUMERIS IR PAVADINIMAS, DOKUMENTO PAVADINIMAS	Laida
A1745	PDV	D.STEPONAITIS		Pastato aksonometrijos 1 var. M 1:100	0
	ARCH	A.RAUBIŠKA		STATYTOJAS IR (ARBA) UŽSAKOVAS	DOKUMENTO ŽYMUO
LT		KRETINGOS RAJONO SAVIVALDYBĖ		[22-29]-PP-SA-05	Lapų
					1
					1