



UAB „UGIRA“
Jono Dailidės g. 10,
68307, Marijampolė
8-343-52201

SANDĖLIAVIMO, GAMYBOS IR PRAMONĖS PASTATŲ SU ADMINISTRACINIŲ- BUITINIŲ PASTATŲ MARIJAMPOLĖS SAV., ŠUNSKŲ SEN., MOKOLŲ K., METALŲ G. 14 STATYBOS PROJEKTINIAI PASIŪLYMAI

UŽSAKOVAS:

UAB „STEVILA TURTAŠ“

STATYBOS RŪŠIS:

NAUJA STATYBA

KATEGORIJA:

YPATINGIEJI STATINIAI

ETAPAS:

PROJEKTINIAI PASIŪLYMAI

LAIDA:

0

BYLOS Nr.

2212

PAREIGOS	KVALIFIKACIJOS ATESTATO Nr.	VARDAS, PAVARDĖ	PARAŠAS
PROJEKTO VADOVAS	A624	Laimanas Masilionis	
PROJEKTO DALIES VADOVAS	A624	Laimanas Masilionis	

2023 UAB „Ugira“

**SANDĖLIAVIMO, GAMYBOS IR PRAMONĖS PASTATŲ SU ADMINISTRACINIU- BUITINIŲ
PASTATŲ MARIJAMPOLĖS SAV., ŠUNSKŲ SEN., MOKOLŲ K., METALŲ G. 14 STATYBOS
PROJEKTINIŲ PASIŪLYMŲ
SUDĖTIES ŽINIARAŠTIS**

Eil. Nr.	Pavadinimas	Žymėjimas	Lapų sk.
1	Projekto sudėties žiniaraštis		1
2	Projektinių pasiūlymų rengimo užduotis		
3	Aiškinamasis raštas	2212-00-PP-SA-AR	3
4	Ištrauka iš Marijampolės savivaldybės bendrojo plano		
5	Sklypo planas M 1:500	2212-00-PP-SP-B.01	1
6	Pirmo aukšto planas M 1:250	2212-00-PP-SA-B.01	1
7	Administracinio pastato pirmo aukšto planas M 1:100	2212-00-PP-SA-B.02	1
8	Administracinio pastato antro aukšto planas M 1:100	2212-00-PP-SA-B.03	1
9	Administracinio pastato trečio aukšto planas M 1:100	2212-00-PP-SA-B.04	1
10	Administracinio pastato fasadai M 1:100	2212-00-PP-SA-B.05	1
11	Fasadai M 1:250	2212-00-PP-SA-B.06	1
12	Pjūviai M 1:100, M 1:200	2212-00-PP-SA-B.07	1
13	Topografinė nuotrauka		1
14	Kadastriniai pažymėjimai		6
15	Vizualizacijos	2212-00-PP-SA-B.08- 11	4

Projekto vadovas

Laimanas Masilionis

2023-03-31

PROJEKTINIŲ PASIŪLYMŲ RENGIMO UŽDUOTIS

1. UŽSAKOVAS: UAB „Stevila turtas“

2. INFORMACIJA APIE NUMATOMĄ PROJEKTUOTI OBJEKTĄ:

- Pavadinimas: Sandėliavimo, gamybos ir pramonės pastatų su administraciniu- buitiniu pastatu Marijampolės sav., Šunskų sen., Mokolų k., Metalų g. 14 statybos projektiniai pasiūlymai
- Statybos rūšis: nauja statyba;
- Statinio kategorija: ypatingasis statinys;
- Pagrindinė naudojimo paskirtis: gamybos, pramonės, administracinė paskirties pastatai
- Pastatas numatytas statyti septyniais etapais, priklausomai nuo gamybinių poreikių
- Pagrindiniai rodikliai :
 - Bendrasis plotas- 1 etapas- apie 1120 m²
 - 2 etapas- apie 970 m²
 - 3 etapas- apie 970 m²
 - 4 etapas- apie 725 m²
 - 5 etapas- apie 725 m²
 - 6 etapas- apie 945 m²
 - 7 etapas- apie 1245 m²
 - Bendras plotas –apie 6700 m²
- Darbuotojų skaičius-gamyboje apie 240, administracijoje- apie 40

3. INFORMACIJA ŽEMĖS SKLYPĄ:

- Adresas: Marijampolės sav., Šunskų sen., Mokolų k., Metalų g. 14
- Sklypo plotas 2,9457 ha
- Žemės sklypo naudojimo paskirtis – kita, naudojimo būdas- pramonės ir sandėliavimo objektų teritorijos
- Numatomas užstatymo tankis- ne daugiau 1,2
- Numatomas pastatų aukštis- iki 16 m

4. PROJEKTINIŲ PASIŪLYMŲ PASKIRTIS: Informuoti visuomenę, išanalizuoti plėtros galimybes ir koncepciją, sklypo formavimo būdus, nustatyti specialiuosius architektūrinius reikalavimus,

5. PROJEKTINIŲ PASIŪLYMŲ SUDĖTIS:

- Aiškinamasis raštas;
- Ištrauka iš Marijampolės savivaldybės BP
- Sklypo plano schema;
- Pastato planų, pjūvių, schemos;
- Pastato fasadai
- Vizualizacijos.

6. UŽSAKOVAS PATEIKIA:

- Žemės sklypų kadastro pažymėjimą ir ribų kadastrinį brėžinį.
- Žemės sklypo topografinę nuotrauką

Užsakovas UAB „Stevila turtas“ direktorius	Projekto vadovas
V S	Laimanas Masilionis..... 



AIŠKINAMASIS RAŠTAS

1.1.PAGRINDINIŲ NORMATYVINIŲ STATYBOS TECHNINIŲ DOKUMENTŲ, KURIAIS VADOVAUJANTIS PARENGTI PROJEKTINIAI PASIŪLYMAI, SARAŠAS

1.1.1. LR Įstatymai:

1. LR Statybos įstatymas. 2002-07-01, Nr.IX-583
2. LR Aplinkos apsaugos įstatymas. 1996-05-28, Nr.I-1540
3. LR Žemės įstatymas. 1994-04-26, Nr.I-446, 1996-09-24, Nr.I-1540
4. LR Atliekų tvarkymo įstatymas 1998-06-16 Nr. VIII-787

1.1.2. Statybos techniniai reglamentai:

1. STR 1.01.02:2016 Normatyviniai statybos techniniai dokumentai
2. STR 1.01.03:2017 Statinių klasifikavimas
3. STR 1.01.08:2002 Statinio statybos rūšys
4. STR 1.04.04:2017 Statinio projektavimas, projekto ekspertizė
5. STR 1.06.01:2016 Statybos darbai. Statinio statybos priežiūra
6. STR 1.05.01:2017 Statybą leidžiantys dokumentai. Statybos užbaigimas. Statybos sustabdymas. Savavališkos statybos padarinių šalinimas. Statybos pagal neteisėtai išduotą statybą leidžiantį dokumentą padarinių šalinimas.
7. STR 2.01.02:2016 Pastatų energinio naudingumo projektavimas ir sertifikavimas
8. STR 2.04.01:2018 Pastatų atitvaros, sienos, stogai, langai ir išorinės įėjimo durys

Kiti norminiai aktai

9. PAGD prie VRM direktoriaus 2014-04-02 įsakymas Nr. 1-144 „Dėl gaisrinės saugos pagrindinių reikalavimų patvirtinimo“
10. LR Aplinkos ministro įsakymu 1999-07-14 Nr. 217 patvirtintos atliekų tvarkymo taisyklės
11. Marijampolės savivaldybės Tarybos 2016-12-19 sprendimu Nr. 1-306 patvirtintos Marijampolės savivaldybės atliekų tvarkymo taisyklės.

1.1.3 Naudota programinė įranga

Rengiant projektinius pasiūlymus naudota programinė įranga- Graphisoft ArchiCad 25, AutoCad 2011, Twinmotion 2022.1.1

2. Bendri duomenys

Objektas. Sandėliavimo, gamybos ir pramonės pastatų su administraciniu- buitiniu pastatu Marijampolės sav., Šunskų sen., Mokolų k., Metalų g. 14 statybos projektiniai pasiūlymai

Statytojas (užsakovas). UAB „Stevila turtas“

Projektuotojas. Projektinius pasiūlymus parengė UAB „UGIRA“. Projekto vadovas Laimanas Masilionis (kvalifikacijos atestatas Nr. A 624).

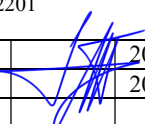
		Jono Dailidės g. 10, 68307 Marijampolė 8-343-52201	Sandėliavimo, gamybos ir pramonės pastatų su administraciniu- buitiniu pastatu Marijampolės sav., Šunskų sen., Mokolų k., Metalų g. 14 statybos projektiniai pasiūlymai		
A624	PV	L.Masilionis	 2023	AIŠKINAMASIS RAŠTAS	LAIDA
A624	PDV	L.Masilionis	2023		0
	STATYTOJAS: UAB „STEVILA TURTAŠ“		2212-00-PP-SA-AR	LAPAS	LAPŲ
LT				1	3

2.3. Sklype ir šalia jo esantys inžineriniai tinklai ir įrenginiai.

Sklype yra vietinių inžinerinių tinklų, reikalingų esamam pastatui.

3. Sklypo išplanavimo bendrieji projektiniai sprendiniai

Projektuojamas pastatas yra gana didelis, todėl yra galimybė jį statyti etapais. Tam būtina, kad sklypas jau būtų suformuotas. Pastatas numatomas pietinėje suformuoto sklypo dalyje. Jis blokuojamas prie rytinės esamų pastatų pusės. Privažiavimas prie pastato galimas iš trijų pusių- iš esamo kiemo šiaurinėje pusėje, nuo pietinėje pusėje esančio vietinės reikšmės kelio ir nuo rytinėje pusėje projektuojamo privažiavimo.

Rytinėje sklypo dalyje projektuojama lengvųjų automobilių stovėjimo aikštelė, pietinėje- vilkikų aikštelė.

Marijampolės savivaldybės bendrajame plane šioje zonoje numatytas užstatymo intensyvumas neturi viršyti 1,2. Suformuotame sklype pastačius visus numatomus statinius, užstatymo intensyvumas būtų 0,43

4. Pastatų bendrieji projektiniai sprendiniai

Projektuojamas pastatas sudarytas iš dviejų dalių- gamybinės ir administracinės- butinės. Skiriasi šių dalių tiek konstrukciniai, tiek planiniai sprendimai.

- Gamybinė dalis

Gamybinės dalies konstrukcinė schema- g/b kolonos, metalinės santvaros, stogas- iš daugiasluoksnių stogo plokščių arba apšildinto metalinio pakloto. Sienos- daugiasluoksnės sienų plokštės. Formuojami šeši panašaus dydžio gamybiniai cechai, tarp jų- jungiamasis technologinis koridorius. Cechai suprojektuoti taip, kad juos būtų galima statyti etapais. Vienas iš cechų aukštesnis už kitus. Kiekviename ceche numatytas san. mazgas ir vadovo kabinetas. Ant gamybinio pastato stogų įrengiami saulės elementai.

- Administracinė- butinė dalis

Ši pastato dalis trijų aukštų. Pirmame aukšte- valgykla, antrame aukšte- darbininkų persirengimo patalpos, poilsio patalpos, keletas kabinetų, į kuriuos dažniausiai turi patekti darbininkai. Trečiame aukšte numatytos administracinės patalpos. Ši pastato dalis pritaikyta žmonėms su negalia- numatytas liftas, pritaikyti san. mazgai. Pastato konstrukcinė schema- g/b karkasas. Lauko sienos- daugiasluoksnės, apšildintos, skirtingų spalvų ir faktūrų betoninės sienų plokštės, stiklo vitrinos. Ant aklinos rytinės lauko sienos numatomas vertikalus apželdinimas.

Projekto vadovas

Laimanas Masilionis

	2212-00-PP-SA-AR	Data	Lapas	Lapų	Laida
		2023	3	3	0

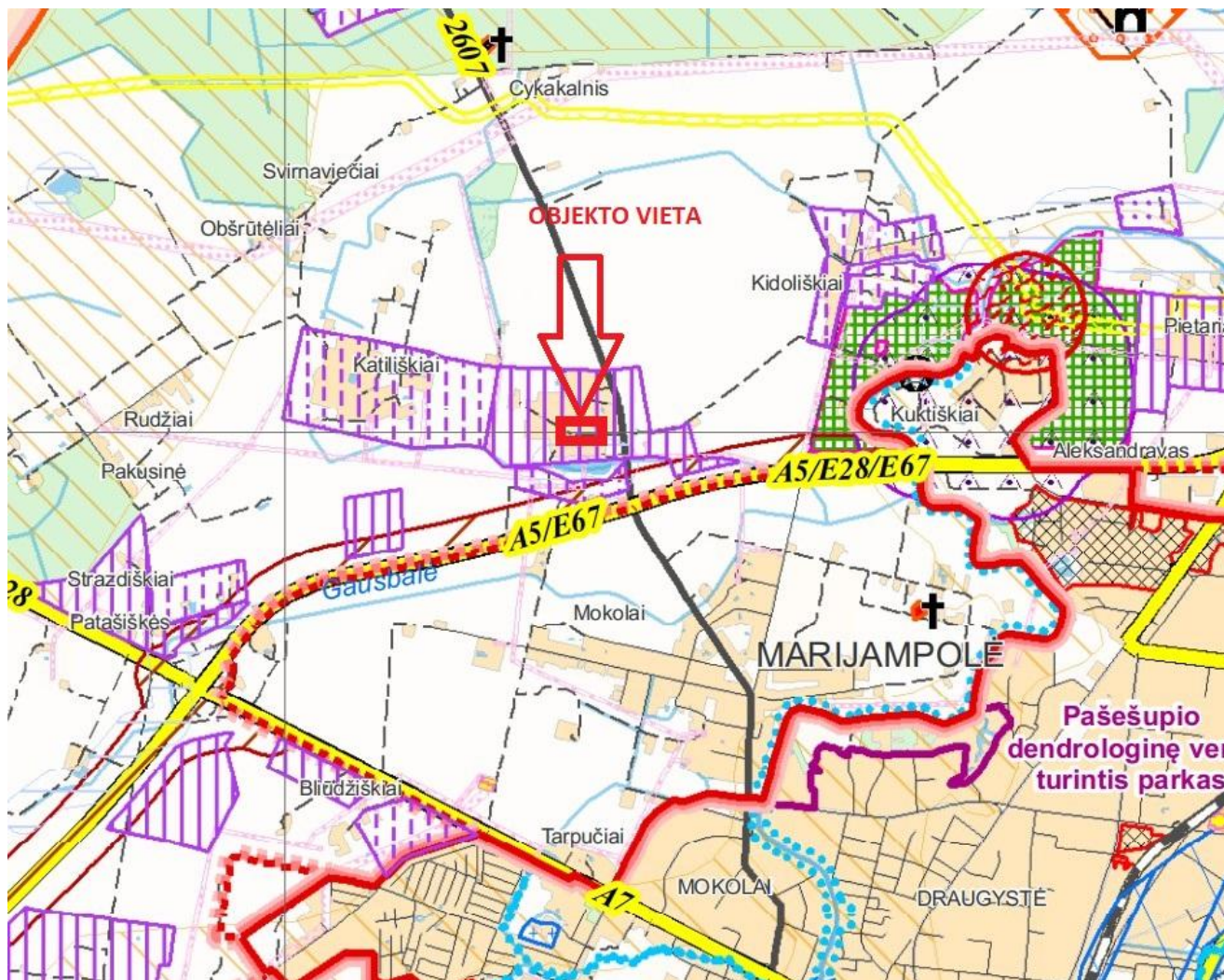



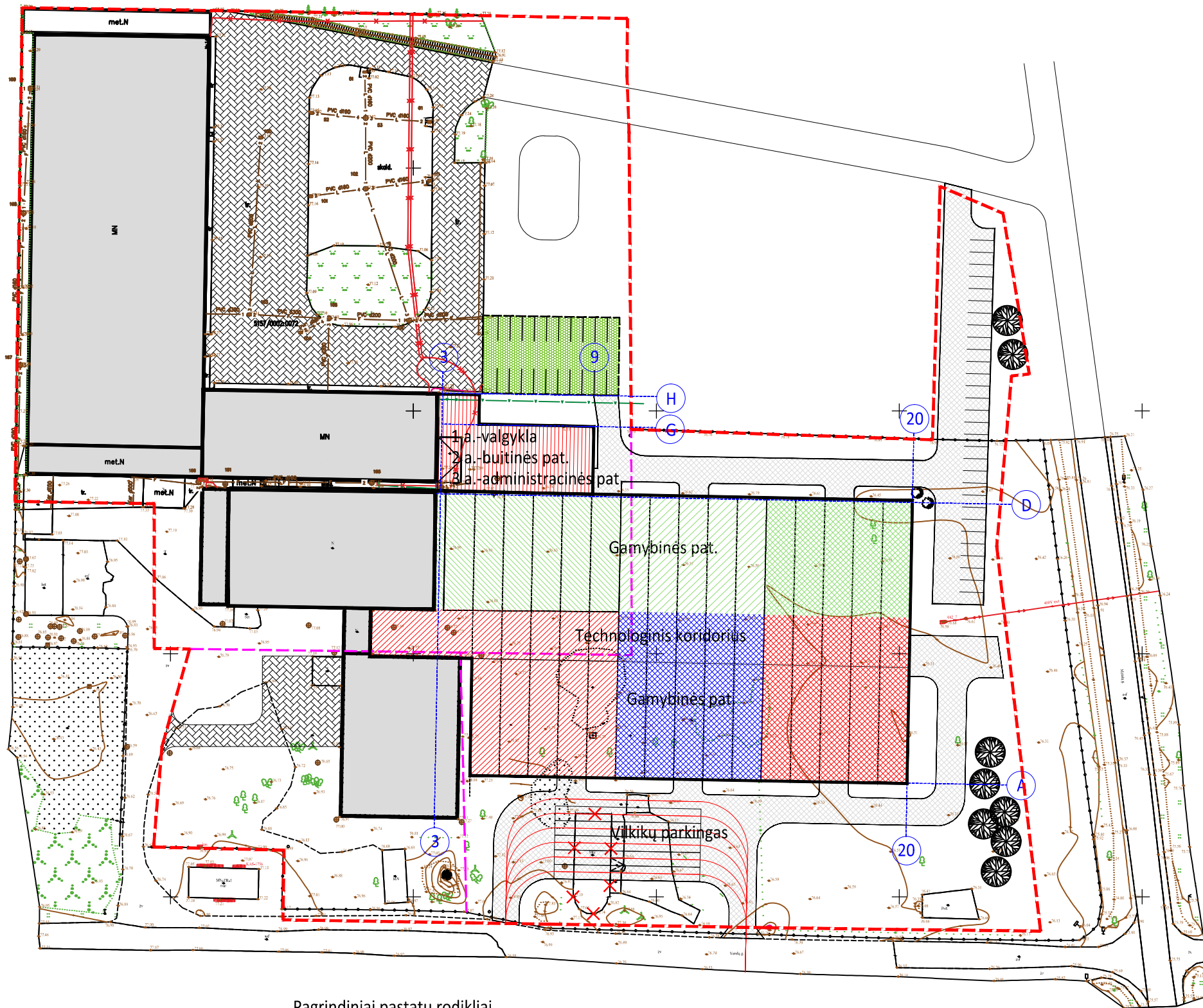

Marijampolės savivaldybės teritorijos bendrasis planas
AIŠKINAMASIS RAŠTAS

Tikslinė žemės naudojimo paskirtis	Žymėjimas (ženklas ir spalva)	Teritorijos požymiai	Leistina kita naudojimo paskirtis, būdai ir pobūdžiai	Reglamentai
		Intensyviųjų statybų plėtros zona Žemės ūkio konversija į kitą paskirtį.	Galimas žemės ūkio žemės paskirties keitimas į kitą paskirtį parengus sklypų grupių ar pavienių sklypų detaliuosius planus. Inžinerinės infrastruktūros ir kelių tinklo plėtra, miškų, žemės ūkio ir kita intensyvi ūkinė veikla.	Vadovaujantis parengtais ir patvirtintais detaliaisiais planais žemė sklypai gali būti naudojami intensyviai gyvenamųjų namų, komercinei, rekreacinei ir kitai statybai, pramonės ir infrastruktūros plėtrai, naudingų iškasenų gavybai, turizmo paslaugoms, verslui ir viešosioms paslaugoms, bendro naudojimo teritorijoms plėtoti. Gyvenamosios statybos užstatymo aukštumas neturi būti didesnis kaip 2 aukštai. Užstatymo intensyvumo rodikliai neturi viršyti: gyvenamosios paskirties sklypams – 0,4; negyvenamosios paskirties sklypams – 1,2. Statybos sklypo dydis – nemažesnis kaip 10 arų, išskyrus sklypams, esantiems užstatyose teritorijose (užstatyta teritorija – didėnė kaip 1 ha statiniais užstatyta teritorija, kurioje atstumas tarp pastatų mažiau kaip 200 m). Gyvenamoji statyba gali būti plėtojama prie kompaktiškai apstatytų (gatvinio, savaiminio ar padriko tipo) kaimų jungiant naujai statomus kvartalus prie esamos inžinerinės infrastruktūros arba diegiant naują bendrą (kaimo ir naujai statomo urbanistinio darinio) inžinerinę infrastruktūrą. Rengiant miestelių ir kaimų bendruosius (detaliuosius) planus, gyvenamųjų kvartalų ar kompleksų detaliuosius planus turi būti numatytos teritorijos, bendro naudojimo želdynams (ne mažiau 10 % teritorijos), viešo naudojimo sporto įrenginiams įrengti.

Ištrauka iš Marijampolės savivaldybės bendrojo plano (žemiausio lygmens teritorijų planavimo dokumento šioje teritorijoje). Marijampolės savivaldybės bendrojo plano registracijos Lietuvos Respublikos teritorijų planavimo dokumentų registre numeris T00080906, 2017-10-05.

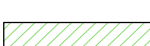

Žymėjimai

-  Naikinamos sklypo ribos
-  Formuojamos sklypo ribos
-  Esami pastatai
-  Esama kiemo danga
-  Pirmo etapo statyba
-  Antro etapo statyba
-  Trečio etapo statyba
-  Ketvirto etapo statyba
-  Penkto etapo statyba
-  Šesto etapo statyba
-  Septinto etapo statyba
-  Projektuojama asfalto danga
-  Projektuojama ažūrinių betoninių trinkelų danga
-  Griaunamas pastatas

Pagrindiniai pastatų rodikliai

Etapas	Bendrasis plotas m ²
Pirmas etapas	~1120
Antras etapas	~970
Trečias etapas	~970
Ketvirtas etapas	~725
Penktas etapas	~725
Šeštas etapas	~945
Septintas etapas	~1245
Iš viso	~6700

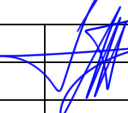
0	2023	SUPAŽINDINTI VISUOMENĘ, NUSTATYTI TERITORIJOS VYSTYMO PERSPEKTYVAS, GAUTI SPEC. REIKALAVIMUS			
LAIDA	DATA	LAIDOS STATUSAS, KEITIMO PRIEŽASTIS (JEI TAIKOMA)			
KVAL. PATV. DOK. NR.		Jono Dailidės g. 10, 68307 Marijampolė. 8-343-52201	Sandėliavimo, gamybos ir pramonės pastatų su administraciniu- buitiniu pastatu Marijampolės sav., Šunskų sen., Mokolų k., Metalų g. 14 statybos projektiniai pasiūlymai		
A624	PV	Laimanas Masilionis		Laida	
A624	PDV	Laimanas Masilionis		SKLYPO PLANO SCHEMA M 1:500	0
LT	UŽSAKOVAS:	UAB "STEVILA TURTAŠ"	BRĖŽINIO ŽYMUO	Lapas	Lapų
			2212-00-PP-SP-B.01	1	1

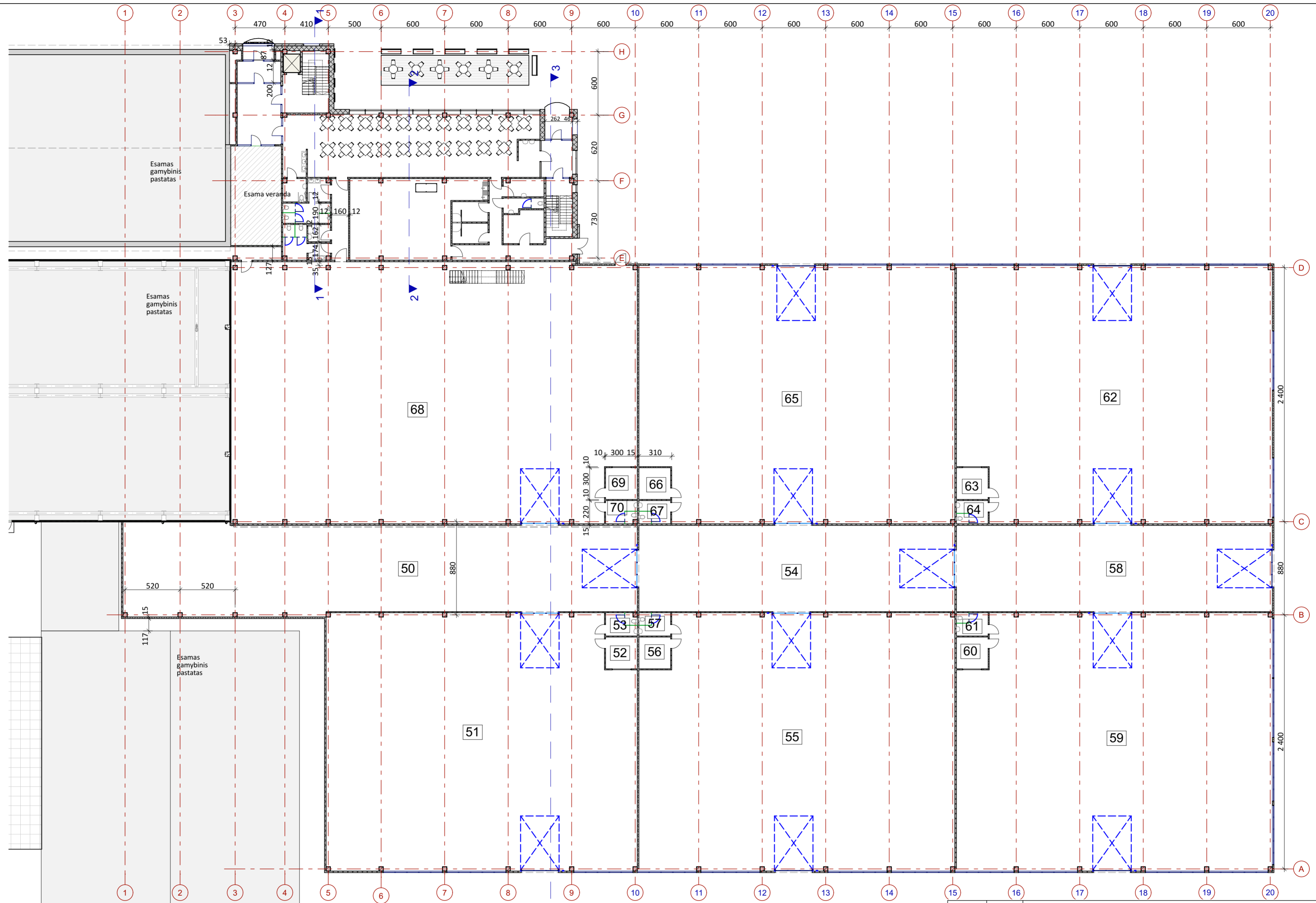

Gamybinės dalies pirmo aukšto eksplikacija

Nr.	Patalpa	Plotas
50	Technologinis koridorius	408,15
51	Gamybos cechas	698,87
52	Vadovo patalpa	9,01
53	San. mazgas	6,43
54	Technologinis koridorius	243,22
55	Gamybos cechas	710,00
56	Vadovo patalpa	9,01

Gamybinės dalies pirmo aukšto eksplikacija

Nr.	Patalpa	Plotas
57	San. mazgas	6,59
58	Technologinis koridorius	243,21
59	Gamybos cechas	710,00
60	Vadovo patalpa	9,01
61	San. mazgas	6,59
62	Gamybos cechas	710,10
63	Vadovo patalpa	9,01

Gamybinės dalies pirmo aukšto eksplikacija

Nr.	Patalpa	Plotas
64	San. mazgas	6,59
65	Gamybos cechas	710,10
66	Vadovo patalpa	9,01
67	San. mazgas	6,59
68	Gamybos cechas	928,79
69	Vadovo patalpa	9,01
70	San. mazgas	6,43

Gamybinės dalies pirmo aukšto eksplikacija

Nr.	Patalpa	Plotas
		5 455,72 m ²

0	2023	SUPAŽINDINTI VISUOMENĖ, NUSTATYTI TERITORIJOS VYSTYMO PERSPEKTYVAS, GAUTI SPEC. REIKALAVIMUS	
LAIDA	DATA	LAIDOS STATUSAS, KEITIMO PRIEŽASTIS (JEI TAIKOMA)	
KVAL PATV DOK. NR.	UGIRA UAB	Jono Dailidės g. 10, LT- 68307, Marijampolė. tel. 8-343-52201 www.ugira.lt	Sandėliavimo, gamybos ir pramonės pastatų su administraciniu- buitiniu pastatu Marijampolės sav., Šunskų sen., Mokolų k., Metalų g. 14 statybos projektiniai pasiūlymai
A624	PV	Laimanas Masilionis	PIRMO AUKŠTO PLANAS M 1:250
A624	PDV	Laimanas Masilionis	
LT	UŽSAKOVAS: UAB "Stevila turtas"	BRĖŽINIO ŽYMUO 2212-00-PP-SA-B.01	Laida 0
			Lapas 1
			Lapų 1

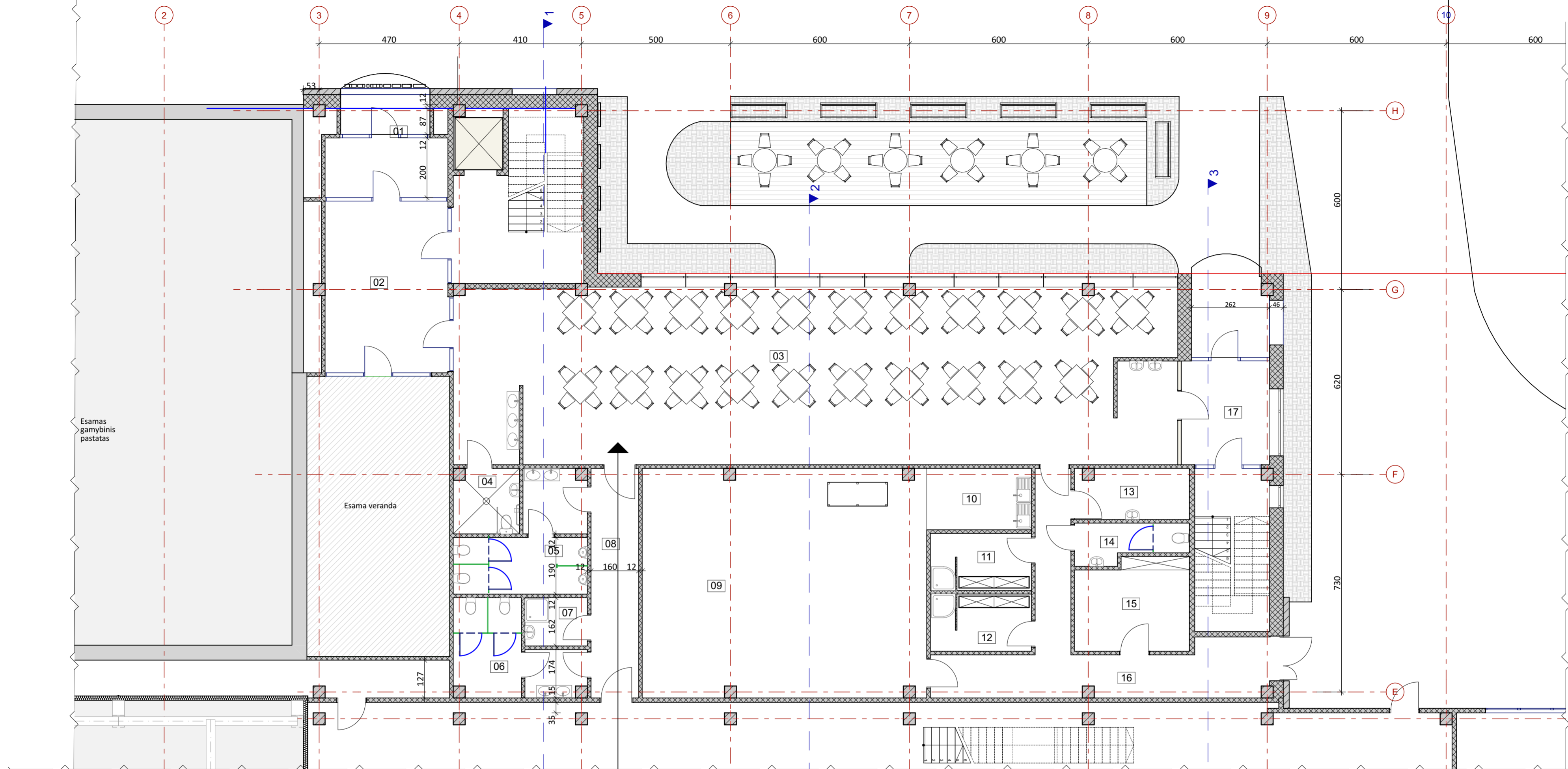

Pirmo aukšto eksplikacija

Nr.	Patalpa	Plotas
01	Tambūras	8,24
02	Vestibiulis	23,85
03	Valgykla	143,08
04	ŽN WC	4,72
05	Vyrų WC	13,15
06	Moterų WC	10,77
07	Valymo inv. patalpa	3,39
08	Koridorius	12,32
09	Virtuvė	72,86
10	Indų plovykla	7,25
11	Personalo buitinės patalpos	6,45
12	Personalo buitinės patalpos	6,46
13	Valymo inv. patalpa	6,46
14	Tambūras	4,50
15	Sandėlis	11,55
16	Koridorius	25,20
17	Vestibiulis	10,52
		370,77 m ²

0	2023	SUPAŽINDINTI VISUOMENĖ, NUSTATYTI TERITORIJOS VYSTYMO PERSPEKTYVAS, GAUTI SPEC. REIKALAVIMUS	
LAIDA	DATA	LAIDOS STATUSAS, KEITIMO PRIEŽASTIS (JEI TAIKOMA)	
KVAL PATV DOK. NR.	UGIRA UAB	Jono Dailidės g. 10, LT- 68307, Marijampolė. tel. 8-343-52201 www.ugira.lt	Sandėliavimo, gamybos ir pramonės pastatų su administraciniu- buitiniu pastatu Marijampolės sav., Šunskų sen., Mokolų k., Metalų g. 14 statybos projektiniai pasiūlymai
A624	PV	Laimanas Masilionis	ADMINISTRACINIO PASTATAPIRMO AUKŠTO PLANAS M 1:100
A624	PDV	Laimanas Masilionis	
LT	UŽSAKOVAS: UAB "Stevila turtas"		BRĖŽINIO ŽYMUO 2212-00-PP-SA-B.02
			Laida 0
			Lapas 1
			Lapų 1

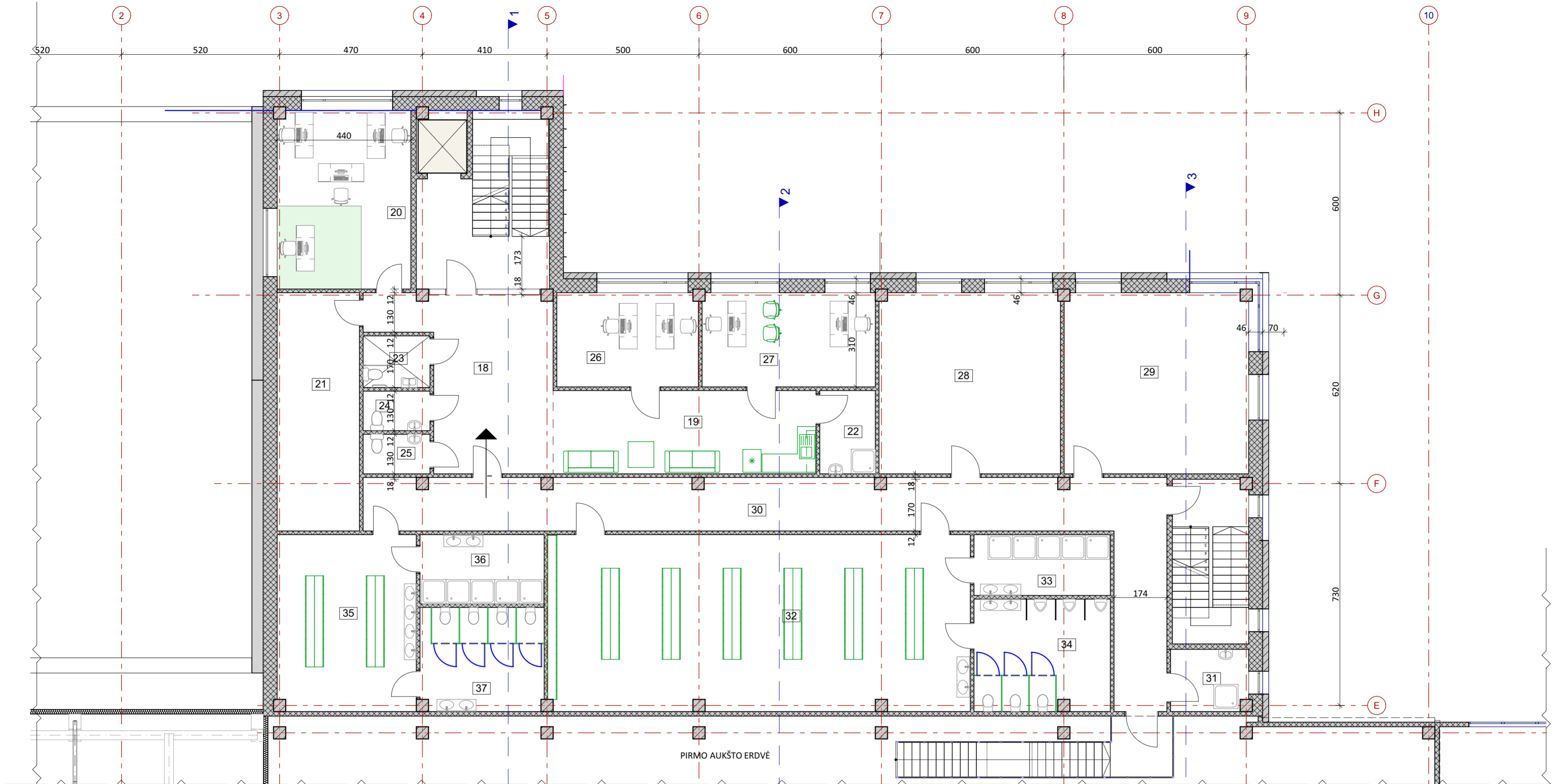

PIRMO AUKŠTO ERDVĖ

Antro aukšto eksplikacija

Nr.	Patalpa	Plotas
18	Holas	25,99
19	Koridorius su užkandžiavimo zona	23,70
20	Finansų skyrius	25,76
21	Finansų skyriaus archyvas	21,15
22	Valymo inv. patalpa	5,01
23	ŽN WC	3,74
24	WC	2,86
25	WC	2,86
26	Personalo vadovė	14,37
27	Darbu saugos specialistas	17,64
28	Poilsio patalpa	35,49
29	Poilsio patalpa	35,75
30	Koridorius	56,10
31	Pagalbinė patalpa	5,06
32	Vyrų rūbinė	80,51
33	Dušinė	8,98
34	WC	16,40
35	Moterų rūbinė	26,54
36	Dušinė	9,30
37	WC	13,84
		431,05 m ²

0	2023	SUPAŽINDINTI VISUOMENĖ, NUSTATYTI TERITORIJOS VYSTYMO PERSPEKTYVAS, GAUTI SPEC. REIKALAVIMUS	
LAIDA	DATA	LAIDOS STATUSAS, KEITIMO PRIEŽASTIS (JEI TAIKOMA)	
KVAL PATV DOK. NR.	UGIRA UAB	Jono Dailidės g. 10, LT- 68307, Marijampolė. tel. 8-343-52201 www.ugira.lt	Sandėliavimo, gamybos ir pramonės pastatų su administraciniu- buitiniu pastatu Marijampolės sav., Šunskų sen., Mokolų k., Metalų g. 14 statybos projektiniai pasiūlymai
A624	PV	Laimanas Masilionis	ADMINISTRACINIO PASTATO ANTO AUKŠTO PLANAS M 1:100
A624	PDV	Laimanas Masilionis	
LT	UŽSAKOVAS: UAB "Stevila turtas"	BRĖŽINIO ŽYMUO 2212-00-PP-SA-B.03	Laida 0
			Lapas 1
			Lapų 1

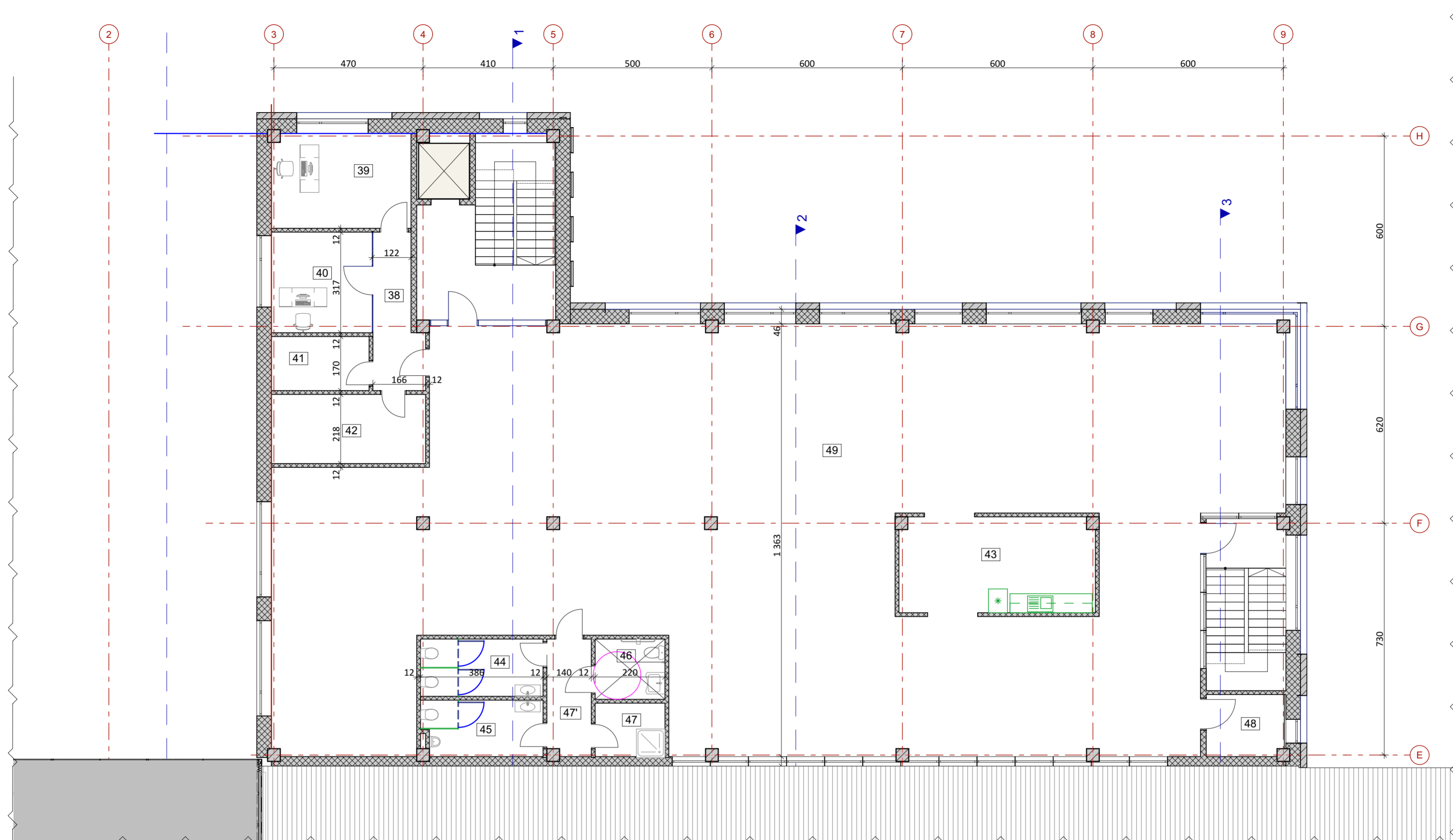

Trečio aukšto eksplikacija

Nr.	Patalpa	Plotas
38	Koridorius	6,53
39	Direktorius	13,06
40	IT direktorė	10,07
41	Archyvas	5,24
42	Serverinė	10,58
43	Virtuvėlė	18,48
44	Moterų WC	6,97
45	Vyrų WC	6,74
46	ŽN WC	4,18
47	Valymo inv. patalpa	3,77
47'	Koridorius	5,12
48	Pagalbinė patalpa	4,91
49	Biuras	340,18
		435,83 m ²

0	2023	SUPAŽINDINTI VISUOMENĖ, NUSTATYTI TERITORIJOS VYSTYMO PERSPEKTYVAS, GAUTI SPEC. REIKALAVIMUS	
LAIDA	DATA	LAIDOS STATUSAS, KEITIMO PRIEŽASTIS (JEI TAIKOMA)	
KVAL PATV DOK. NR.	UGIRA UAB	Jono Dailidės g. 10, LT- 68307, Marijampolė. tel. 8-343-52201 www.ugira.lt	Sandėliavimo, gamybos ir pramonės pastatų su administraciniu- buitiniu pastatu Marijampolės sav., Šunskų sen., Mokolų k., Metalų g. 14 statybos projektiniai pasiūlymai
A624	PV	Laimanas Masilionis	ADMINISTRACINIO PASTATOTREČIO AUKŠTO PLANAS M 1:100
A624	PDV	Laimanas Masilionis	
LT	UŽSAKOVAS: UAB "Stevila turtas"	BREŽINIO ŽYMUO 2212-00-PP-SA-B.04	Laida 0
			Lapas 1
			Lapų 1



ŠIAURĖS FASADAS M 1:100



RYTŲ FASADAS M 1:100

0	2023	SUPAŽINDINTI VISUOMENĖ, NUSTATYTI TERITORIJOS VYSTYMO PERSPEKTYVAS, GAUTI SPEC. REIKALAVIMUS	
LAIDA	DATA	LAIDOS STATUSAS, KEITIMO PRIEŽASTIS (JEI TAIKOMA)	
KVAL PATV DOK. NR.	UGIRA UAB	Jono Dailidės g. 10, LT- 68307, Marijampolė. tel. 8-343-52201 www.ugira.lt	Sandėliavimo, gamybos ir pramonės pastatų su administraciniu- buitiniu pastatu Marijampolės sav., Šunskų sen., Mokolų k., Metalų g. 14 statybos projektiniai pasiūlymai
A624	PV	Laimanas Masilionis	ADMINISTRACINIO PASTATOFASADAI M 1:100
A624	PDV	Laimanas Masilionis	Laida 0
LT	UŽSAKOVAS: UAB "Stevila turtas"		BRĖŽINIO ŽYMUO 2212-00-PP-SA-B.05 Lapas 1 Lapų 1

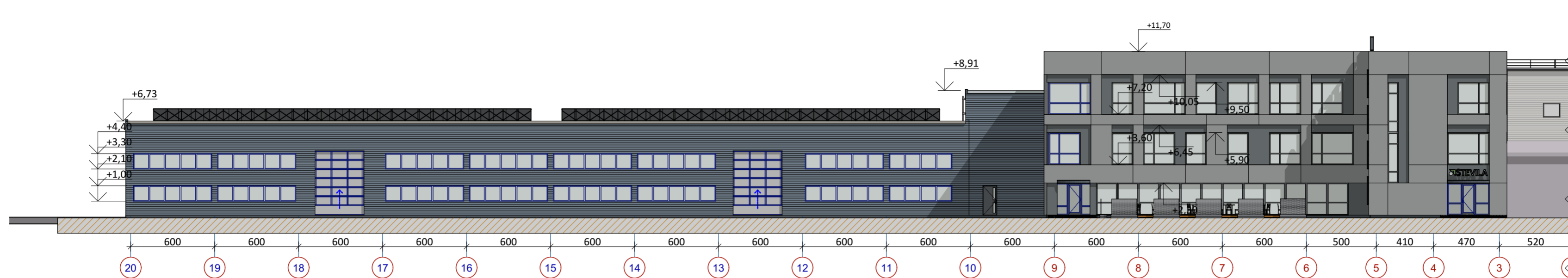

ŠIAURĖS FASADAS M 1:250

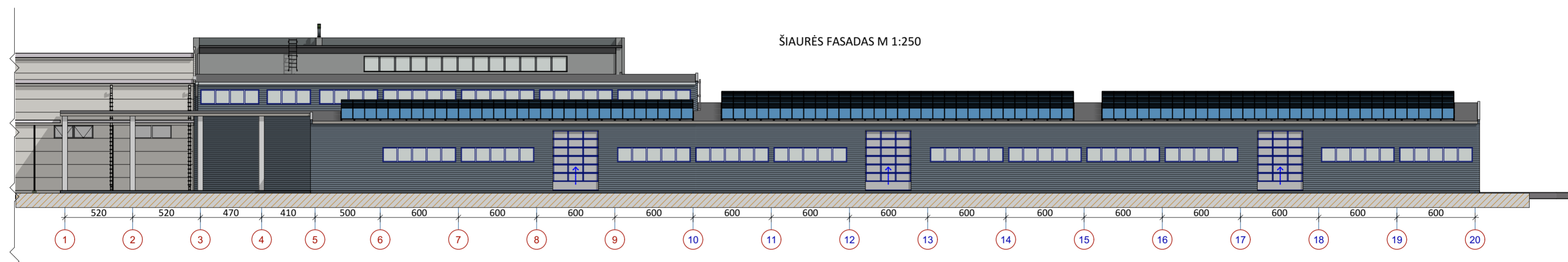

PIETŲ FASADAS M 1:250

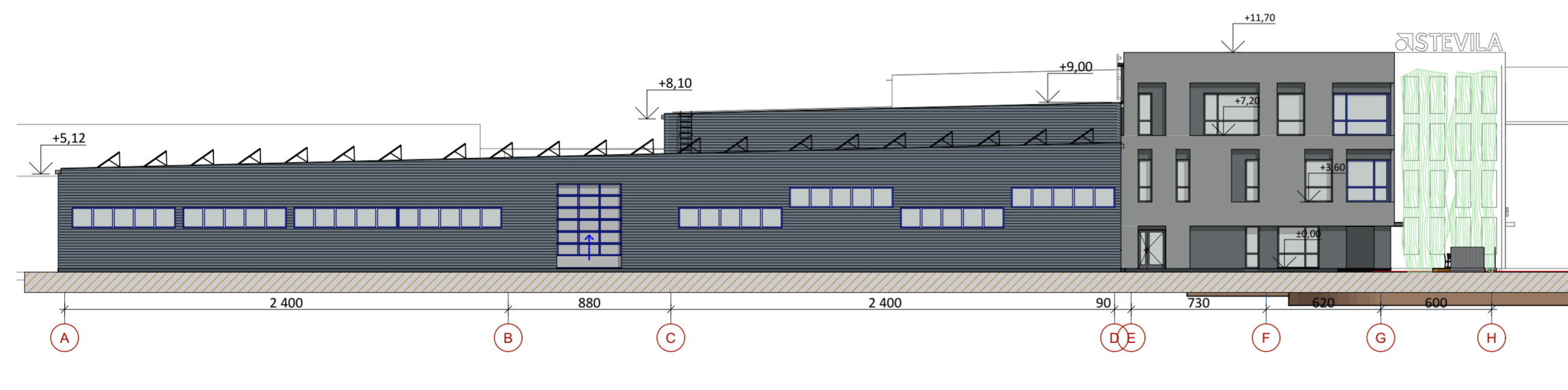

RYTŲ FASADAS M 1:250

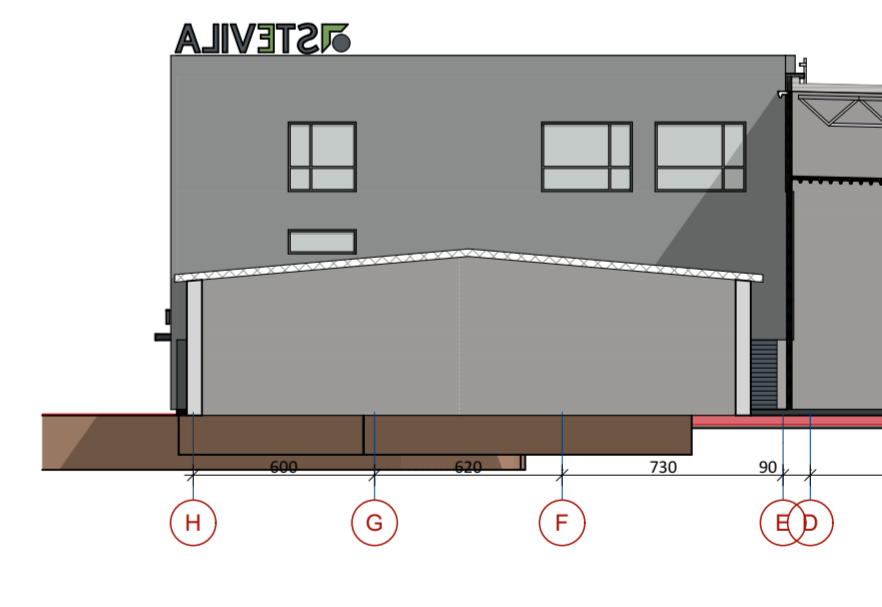

VAKARŲ FASADAS M 1:250

PAŖTABA : FASADAI PARODYTI BE APŽELDINIMO

0	2023	SUPAŽINDINTI VISUOMENĖ, NUSTATYTI TERITORIJOS VYSTYMO PERSPEKTYVAS, GAUTI SPEC. REIKALAVIMUS		
LAIDA	DATA	LAIDOS STATUSAS, KEITIMO PRIEŽASTIS (JEI TAIKOMA)		
KVAL PATV DOK. NR.		Jono Dailidės g. 10, LT- 68307, Marijampolė. tel. 8-343-52201 www.ugira.lt	Sandėliavimo, gamybos ir pramonės pastatų su administraciniu- buitiniu pastatu Marijampolės sav., Šunskų sen., Mokolų k., Metalų g. 14 statybos projektiniai pasiūlymai	
A624	PV	Laimanas Masilionis	FASADAI M 1:250	
A624	PDV	Laimanas Masilionis		
LT	UŽSAKOVAS: UAB "Stevila turtas"		BRĖŽINIO ŽYMUO 2212-00-PP-SA-B.06	
			Lapas	Lapų
			1	1

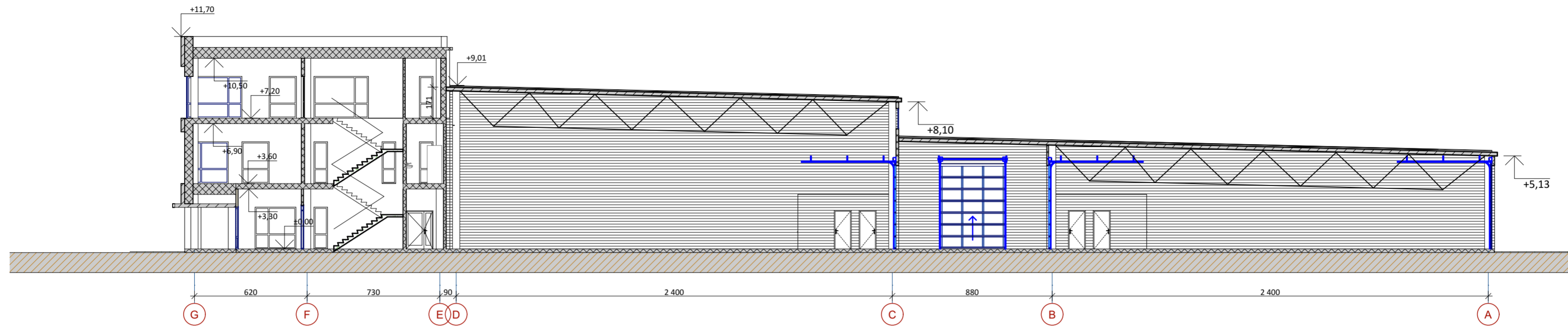

PJŪVIS 3-3 M 1:200

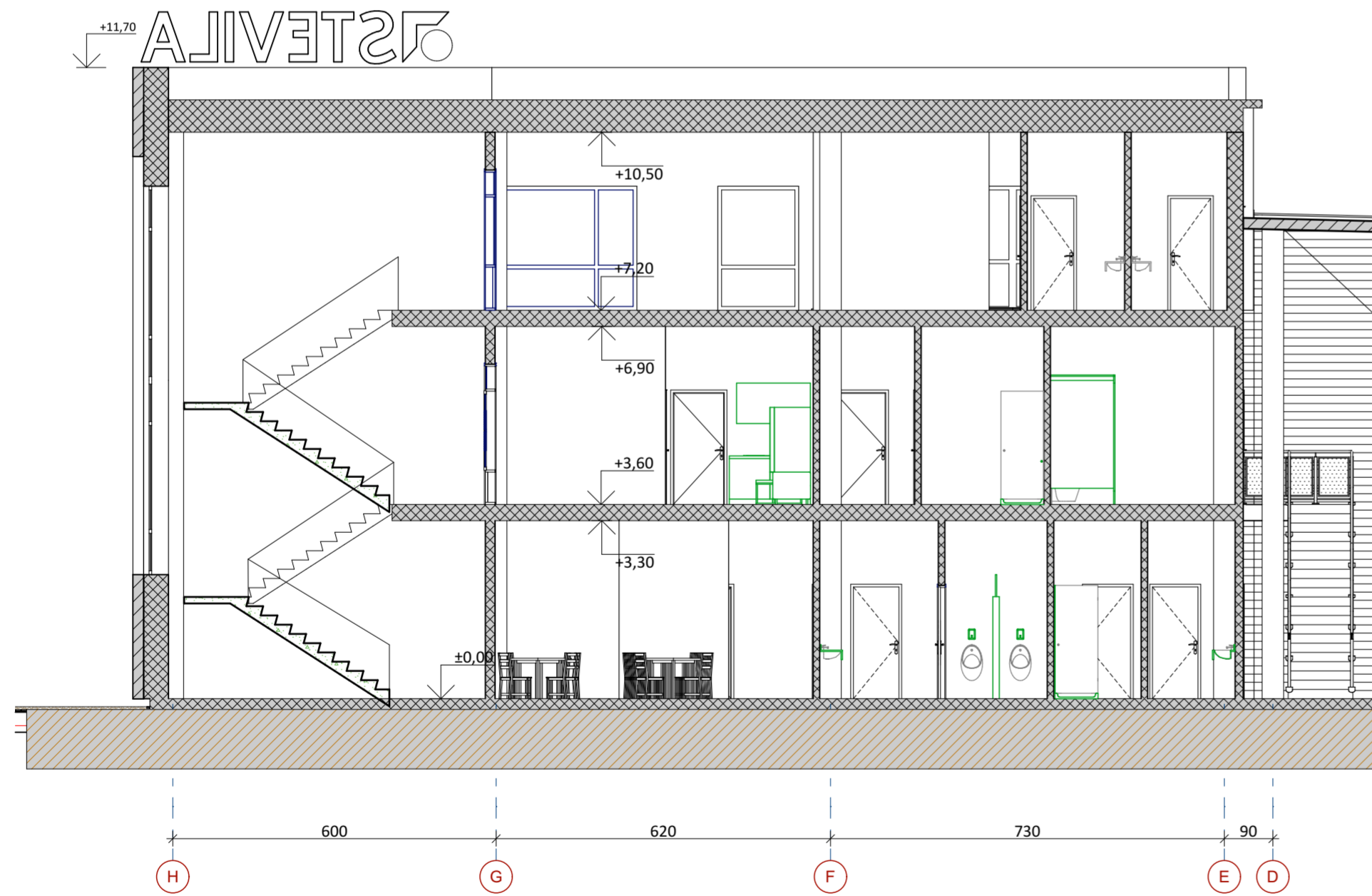

PJŪVIS 1-1 M 1:100

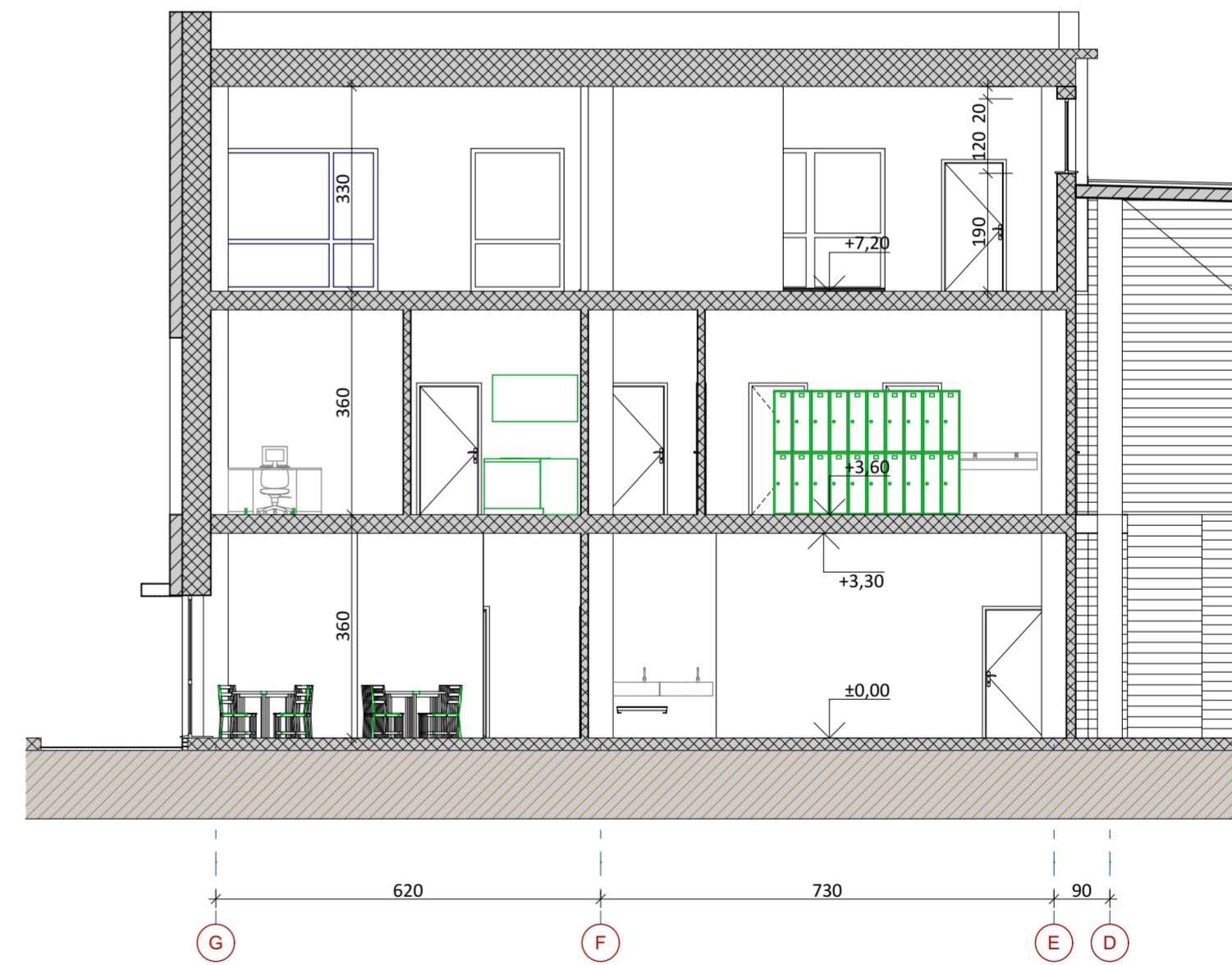

PJŪVIS 2-2 M 1:100

0	2023	SUPAŽINDINTI VISUOMENĖ, NUSTATYTI TERITORIJOS VYSTYMO PERSPEKTYVAS, GAUTI SPEC. REIKALAVIMUS	
LAIDA	DATA	LAIDOS STATUSAS, KEITIMO PRIEŽASTIS (JEI TAIKOMA)	
KVAL PATV DOK. NR.		Jono Dailidės g. 10, LT- 68307, Marijampolė. tel. 8-343-52201 www.ugira.lt	Sandėliavimo, gamybos ir pramonės pastatų su administraciniu- buitiniu pastatu Marijampolės sav., Šunskų sen., Mokolų k., Metalų g. 14 statybos projektiniai pasiūlymai
A624	PV	Laimanas Masilionis	PJŪVIAI M 1:100
A624	PDV	Laimanas Masilionis	
LT	UŽSAKOVAS: UAB "Stevila turtas"	BRĖŽINIO ŽYMUO 2212-00-PP-SA-B.07	
			Laida
			0
			Lapas
			1
			Lapų
			1

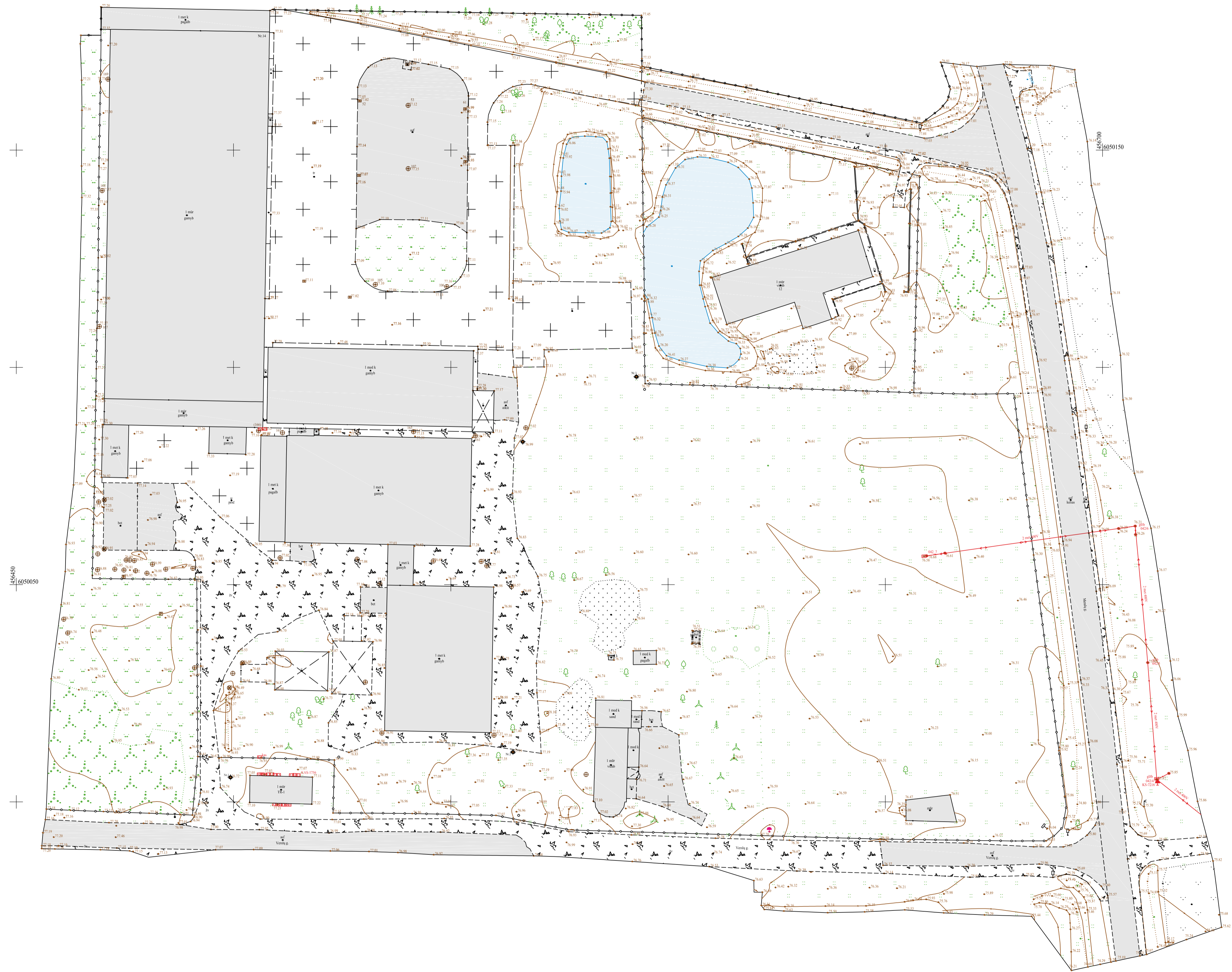

Plano tipas: Topografinis planas - pilnas turinys				
Objekto adresas: Marijampolės sav., Šušnykų sen., Mokolų k., Metalų g. 14				
Aukštųjų sistema		Koordinatų sistema		
LAS07		LKS-94		Pagrindinis objektų tikslumas, cm
		Horizontalus:	10	Vertikalus:
			10	10
UAB "Narma"				
Kv. paž. Nr.		Paršas	Data	
IGKV-1089		UAB "Ugira"	2021-10-26	A.V.
Masšelis		Lapo Nr.		Lapų sk.
1:500		1		1
TIISI-2021103-081605				

NEKILNOJAMOJO TURTO REGISTRO DUOMENŲ BAZĖS IŠRAŠAS

2022-10-11 14:20:24

1. Nekilnojamojo turto registre įregistruotas turtas:

Registro Nr.: 44/1521275
Registro tipas: Žemės sklypas su statiniais
Sudarymo data: 2012-05-31
Adresas: Marijampolės sav., Šunskų sen., Mokolų k., Verslų g. 3

2. Nekilnojamieji daiktai:

2.1.

Žemės sklypas
Unikalus daikto numeris: 4400-2373-2754
Žemės sklypo kadastro numeris ir kadastro vietovės pavadinimas: 5157/0002:325 Mokolų k.v.
Daikto pagrindinė naudojimo paskirtis: Kita
Žemės sklypo naudojimo būdas: Pramonės ir sandėliavimo objektų teritorijos
Žemės sklypo plotas: 0.3046 ha
Žemės ūkio naudmenų plotas viso: 0.1585 ha
iš jo: pievų ir natūralių ganyklų plotas: 0.1585 ha
Užstatyta teritorija: 0.0271 ha
Kitos žemės plotas: 0.1190 ha
Žemės ūkio naudmenų našumo balas: 28.7
Matavimų tipas: Žemės sklypas suformuotas atliekant kadastrinius matavimus
Vidutinė rinkos vertė: 4840 Eur
Vidutinės rinkos vertės nustatymo data: 2019-07-30
Vidutinės rinkos vertės nustatymo būdas: Masinis vertinimas
Kadastro duomenų nustatymo data: 2019-07-18
Teritorija, kurioje taikomos specialiosios žemės naudojimo sąlygos: Elektros tinklų apsaugos zonos (III skyrius, ketvirtasis skirsnis)
Teritorijos unikalus numeris: 100138622
Teritorijos nustatymo data: 2021-11-26
Žymos apie teritoriją padarymo data: 2021-12-10

2.2.

Pastatas
Unikalus daikto numeris: 4400-5326-5171
Daikto pagrindinė naudojimo paskirtis: Sandėliavimo
Būklė: Leidimas vykdyti statybos darbus
Statusas: Formuojamas
Kadastro duomenų nustatymo data: 2019-10-08

3. Daikto priklausiniai iš kito registro: įrašų nėra

4. Nuosavybė:

4.1.

Nuosavybės teisė
Savininkas: LIETUVOS RESPUBLIKA, a.k. 111105555
Daiktas: žemės sklypas Nr. 4400-2373-2754, aprašytas p. 2.1.
Įregistravimo pagrindas: 2012-05-23 Nacionalinės žemės tarnybos teritorinio skyriaus vedėjo sprendimas Nr. 20SK-(14.20.110)-502
Įrašas galioja: Nuo 2012-06-07

5. Valstybės ir savivaldybių žemės patikėjimo teisė:

5.1.

Valstybinės žemės patikėjimo teisė
Patikėtinis: Nacionalinė žemės tarnyba prie Žemės ūkio ministerijos, a.k. 188704927
Daiktas: žemės sklypas Nr. 4400-2373-2754, aprašytas p. 2.1.
Įregistravimo pagrindas: 2012-05-23 Nacionalinės žemės tarnybos teritorinio skyriaus vedėjo sprendimas Nr. 20SK-(14.20.110)-502
Įrašas galioja: Nuo 2012-06-07

6. Kitos daiktinės teisės : įrašų nėra

7. Juridiniai faktai:

7.1.

Sudaryta nuomos sutartis
Nuomininkas: UAB "STEVILA TURTAS", a.k. 304271258
Daiktas: žemės sklypas Nr. 4400-2373-2754, aprašytas p. 2.1.
Įregistravimo pagrindas: 2014-09-03 Valstybinės žemės sklypo nuomos sutartis Nr. 20SŽN-106 2016-07-12 Susitarimas pakeisti sutartį Nr. 20SŽN-217-(14.20.55.)
Plotas: 0.3046 ha
Įrašas galioja: Nuo 2016-07-21
Terminas: Nuo 2014-09-03 iki 2060-09-03

8. Žymos: įrašų nėra

9. Teritorijos, kuriose taikomos specialiosios žemės naudojimo sąlygos:

9.1.

Vandens tiekimo ir nuotekų, paviršinių nuotekų tvarkymo infrastruktūros apsaugos zonos (III skyrius, dešimtas skirsnis)
Daiktas: žemės sklypas Nr. 4400-2373-2754, aprašytas p. 2.1.
Įregistravimo pagrindas: 2019-06-06 Lietuvos Respublikos specialiųjų žemės naudojimo sąlygų įstatymas Nr. XIII-2166
2019-12-19 Lietuvos Respublikos žemės ūkio ministro įsakymas Nr. 3D-711
Plotas: 0.0658 ha
Įrašas galioja: Nuo 2020-01-02

9.2.

Elektros tinklų apsaugos zonos (III skyrius, ketvirtasis skirsnis)
Daiktas: žemės sklypas Nr. 4400-2373-2754, aprašytas p. 2.1.
Įregistravimo pagrindas: 2019-06-06 Lietuvos Respublikos specialiųjų žemės naudojimo sąlygų įstatymas Nr. XIII-2166

2019-12-19 Lietuvos Respublikos žemės ūkio ministro įsakymas Nr. 3D-711

Plotas: **0.0344 ha**

Įrašas galioja: **Nuo 2020-01-02**

9.3.

Kelių apsaugos zonos (III skyrius, antrasis skirsnis)

Daiktas: **žemės sklypas Nr. 4400-2373-2754, aprašytas p. 2.1.**

Įregistravimo pagrindas: **2019-06-06 Lietuvos Respublikos specialiųjų žemės naudojimo sąlygų įstatymas Nr. XIII-2166**

2019-12-19 Lietuvos Respublikos žemės ūkio ministro įsakymas Nr. 3D-711

Plotas: **0.0315 ha**

Įrašas galioja: **Nuo 2020-01-02**

10. Daikto registravimas ir kadastro žymos:

10.1.

Nustatyti nauji kadastro duomenys, kurie neįrašyti į kadastrą (kadastro žyma)

Duomenis nustatė: **AURIKA ŽALIAUSKAITĖ**

Daiktas: **pastatas Nr. 4400-5326-5171, aprašytas p. 2.2.**

Įregistravimo pagrindas: **2014-12-16 Kvalifikacijos pažymėjimas Nr. 2M-M-2172**

2022-09-13 Nekilnojamojo daikto kadastro duomenų byla

Įrašas galioja: **Nuo 2022-09-20**

10.2.

Išduotas statybą leidžiantis dokumentas (kadastro žyma)

Daiktas: **pastatas Nr. 4400-5326-5171, aprašytas p. 2.2.**

Įregistravimo pagrindas: **2019-10-08 Informacinės sistemos "Infostatyba" pranešimas Nr. LSNS-41-191008-00090**

Aprašymas: **Nauja statyba**

Įrašas galioja: **Nuo 2019-10-08**

10.3.

Kadastro duomenų tikslinimas (daikto registravimas)

Daiktas: **žemės sklypas Nr. 4400-2373-2754, aprašytas p. 2.1.**

Įregistravimo pagrindas: **2019-07-18 Nekilnojamojo daikto kadastro duomenų byla**

Įrašas galioja: **Nuo 2019-07-30**

10.4.

Kadastrinius matavimus atliko (kadastro žyma)

Uždaroji akcinė bendrovė "Travėja", a.k. 151196737

Daiktas: **žemės sklypas Nr. 4400-2373-2754, aprašytas p. 2.1.**

Įregistravimo pagrindas: **2009-03-20 Kvalifikacijos pažymėjimas Nr. 2M-M-920**

2009-06-03 Licencija Nr. G-1093-(47)

2012-03-21 Nekilnojamojo daikto kadastro duomenų byla

Įrašas galioja: **Nuo 2012-06-01**

10.5.

Suformuotas naujas (daikto registravimas)

Daiktas: **žemės sklypas Nr. 4400-2373-2754, aprašytas p. 2.1.**

Įregistravimo pagrindas: **2012-05-23 Nacionalinės žemės tarnybos teritorinio skyriaus vedėjo sprendimas Nr. 20SK-(14.20.110)-502**

Įrašas galioja: **Nuo 2012-06-01**

11. Registro pastabos ir nuorodos:

Statinių registro Nr. 70/57680.

12. Kita informacija: įrašų nėra

13. Informacija apie duomenų sandoriui tikslinimą: įrašų nėra

Dokumentą atspausdino



VALSTYBĖS ĮMONĖ REGISTRŲ CENTRAS

Lvivo g. 25-101, 09320 Vilnius, tel. (8 5) 2688 262, el. p. info@registorcentras.lt
Duomenys kaupiami ir saugomi Juridinių asmenų registre, kodas 124110246

NEKILNOJAMOJO TURTO REGISTRO DUOMENŲ BAZĖS IŠRAŠAS

2022-10-11 14:19:39

1. Nekilnojamojo turto registre įregistruotas turtas:

Registro Nr.: **44/2592089**
 Registro tipas: **Žemės sklypas**
 Sudarymo data: **2020-12-23**
 Adresas: **Marijampolės sav., Šunskų sen., Mokolų k., Verslų g. 1**

2. Nekilnojamieji daiktai:

2.1.

Žemės sklypas
 Unikalus daikto numeris: **4400-5377-4626**
 Žemės sklypo kadastro numeris ir kadastro vietovės pavadinimas: **5157/0002:451 Mokolų k.v.**
 Daikto pagrindinė naudojimo paskirtis: **Žemės ūkio**
 Žemės sklypo naudojimo būdas: **Kiti žemės ūkio paskirties žemės sklypai**
 Statusas: **Suformuotas padalijus daiktą**
 Daikto istorinė kilmė: **Gautas padalijus daiktą, unikalus daikto numeris 5157-0002-0077**
 Žemės sklypo plotas: **1.0711 ha**
 Žemės ūkio naudmenų plotas viso: **0.8210 ha**
 iš jo: pievų ir natūralių ganyklų plotas: **0.8210 ha**
 Užstatyta teritorija: **0.2126 ha**
 Vandens telkinių plotas: **0.0375 ha**
 Žemės ūkio naudmenų našumo balas: **38.0**
 Matavimų tipas: **Žemės sklypas suformuotas atliekant kadastrinius matavimus**
 Vidutinė rinkos vertė: **5140 Eur**
 Vidutinės rinkos vertės nustatymo data: **2020-12-23**
 Vidutinės rinkos vertės nustatymo būdas: **Masinis vertinimas**
 Kadastro duomenų nustatymo data: **2020-01-13**
 Teritorija, kurioje taikomos specialiosios žemės naudojimo sąlygos: **Elektros tinklų apsaugos zonos (III skyrius, ketvirtasis skirsnis)**
 Teritorijos unikalus numeris: **100131026**
 Teritorijos nustatymo data: **2021-11-26**
 Žymos apie teritoriją padarymo data: **2021-12-07**

3. Daikto priklausiniai iš kito registro: įrašų nėra

4. Nuosavybė:

4.1.

Nuosavybės teisė
 Savininkas: **UAB "STEVILA TURTAS", a.k. 304271258**
 Daiktas: **žemės sklypas Nr. 4400-5377-4626, aprašytas p. 2.1.**
 Įregistravimo pagrindas: **2017-03-17 Pirkimo - pardavimo sutartis Nr. 2309**
2017-07-24 Pirkimo - pardavimo sutartis Nr. 6253
2020-12-14 Nacionalinės žemės tarnybos teritorinio skyriaus vedėjo sprendimas Nr. 20SK-2546-(14.20.110 E.)
 Įrašas galioja: **Nuo 2020-12-30**

5. Valstybės ir savivaldybių žemės patikėjimo teisė: įrašų nėra

6. Kitos daiktinės teisės : įrašų nėra

7. Juridiniai faktai: įrašų nėra

8. Žymos: įrašų nėra

9. Teritorijos, kuriose taikomos specialiosios žemės naudojimo sąlygos:

9.1. **Vandens tiekimo ir nuotekų, paviršinių nuotekų tvarkymo infrastruktūros apsaugos zonos (III skyrius, dešimtas skirsnis)**
 Daiktas: **žemės sklypas Nr. 4400-5377-4626, aprašytas p. 2.1.**
 Įregistravimo pagrindas: **2020-12-14 Nacionalinės žemės tarnybos teritorinio skyriaus vedėjo sprendimas Nr. 20SK-2546-(14.20.110 E.)**
 Plotas: **262.00 kv. m**
 Įrašas galioja: **Nuo 2020-12-23**

9.2. **Elektroninių ryšių tinklų elektroninių ryšių infrastruktūros apsaugos zonos (III skyrius, vienuoliktasis skirsnis)**
 Daiktas: **žemės sklypas Nr. 4400-5377-4626, aprašytas p. 2.1.**
 Įregistravimo pagrindas: **2020-12-14 Nacionalinės žemės tarnybos teritorinio skyriaus vedėjo sprendimas Nr. 20SK-2546-(14.20.110 E.)**
 Plotas: **107.00 kv. m**
 Įrašas galioja: **Nuo 2020-12-23**

9.3. **Kelių apsaugos zonos (III skyrius, antrasis skirsnis)**
 Daiktas: **žemės sklypas Nr. 4400-5377-4626, aprašytas p. 2.1.**
 Įregistravimo pagrindas: **2020-12-14 Nacionalinės žemės tarnybos teritorinio skyriaus vedėjo sprendimas Nr. 20SK-2546-(14.20.110 E.)**
 Plotas: **1054.00 kv. m**
 Įrašas galioja: **Nuo 2020-12-23**

9.4. **Elektros tinklų apsaugos zonos (III skyrius, ketvirtasis skirsnis)**
 Daiktas: **žemės sklypas Nr. 4400-5377-4626, aprašytas p. 2.1.**
 Įregistravimo pagrindas: **2020-12-14 Nacionalinės žemės tarnybos teritorinio skyriaus vedėjo sprendimas Nr. 20SK-2546-(14.20.110 E.)**
 Plotas: **308.00 kv. m**
 Įrašas galioja: **Nuo 2020-12-23**

10. Daikto registravimas ir kadastro žymos:

10.1.

Suformuotas padalijimo būdu (daikto registravimas)
Daiktas: žemės sklypas Nr. 4400-5377-4626, aprašytas p. 2.1.
Įregistravimo pagrindas: 2020-01-13 Nekilnojamojo daikto kadastro duomenų byla
2020-12-14 Nacionalinės žemės tarnybos teritorinio skyriaus vedėjo sprendimas
Nr. 20SK-2546-(14.20.110 E.)
Įrašas galioja: Nuo 2020-12-23

10.2.

Kadastrinius matavimus atliko (kadastro žyma)
JUSTINA JATUŽYTĖ
Daiktas: žemės sklypas Nr. 4400-5377-4626, aprašytas p. 2.1.
Įregistravimo pagrindas: 2015-09-21 Kvalifikacijos pažymėjimas Nr. 2M-M-2304
2020-01-13 Nekilnojamojo daikto kadastro duomenų byla
Įrašas galioja: Nuo 2020-12-23

11. Registro pastabos ir nuorodos:

Statiniai- registro Nr. 70/69652.

12. Kita informacija: įrašų nėra

13. Informacija apie duomenų sandoriui tikslinimą: įrašų nėra

Dokumentą atspausdino

NEKILNOJAMOJO TURTO REGISTRO DUOMENŲ BAZĖS IŠRAŠAS

2022-10-11 14:20:41

1. Nekilnojamojo turto registre įregistruotas turtas:

Registro Nr.: 18/19601
 Registro tipas: Žemės sklypas
 Sudarymo data: 2001-12-04
 Adresas: Marijampolės sav., Šunskų sen., Mokolų k., Metalų g. 14

2. Nekilnojamieji daiktai:

2.1. Žemės sklypas
 Unikalus daikto numeris: 5157-0002-0072
 Žemės sklypo kadastro numeris ir kadastro vietovės pavadinimas: 5157/0002:72 Mokolų k.v.
 Daikto pagrindinė naudojimo paskirtis: Kita
 Žemės sklypo naudojimo būdas: Pramonės ir sandėliavimo objektų teritorijos
 Žemės sklypo plotas: 1.5700 ha
 Užstatyta teritorija: 1.5506 ha
 Vandens telkinių plotas: 0.0194 ha
 Žemės ūkio naudmenų našumo balas: 28.7
 Matavimų tipas: Žemės sklypas suformuotas atliekant kadastrinius matavimus
 Vidutinė rinkos vertė: 26600 Eur
 Vidutinės rinkos vertės nustatymo data: 2020-03-17
 Vidutinės rinkos vertės nustatymo būdas: Masinis vertinimas
 Kadastro duomenų nustatymo data: 2020-02-11

3. Daikto priklausiniai iš kito registro: įrašų nėra

4. Nuosavybė:

4.1. Nuosavybės teisė
 Savininkas: LIETUVOS RESPUBLIKA, a.k. 111105555
 Daiktas: žemės sklypas Nr. 5157-0002-0072, aprašytas p. 2.1.
 Įregistravimo pagrindas: 2001-11-22 Apskritis viršininko įsakymas Nr. 1075ŽM
 Įrašas galioja: Nuo 2001-12-04

5. Valstybės ir savivaldybių žemės patikėjimo teisė:

5.1. Valstybinės žemės patikėjimo teisė
 Patikėtinis: Nacionalinė žemės tarnyba prie Žemės ūkio ministerijos, a.k. 188704927
 Daiktas: žemės sklypas Nr. 5157-0002-0072, aprašytas p. 2.1.
 Įregistravimo pagrindas: Žemės įstatymo pakeitimo ir papildymo įstatymas Nr. XI-912, 2010 m. birželio 18 d.
 Įrašas galioja: Nuo 2010-07-01

6. Kitos daiktinės teisės : įrašų nėra

7. Juridiniai faktai:

7.1. Sudaryta nuomos sutartis
 Nuomininkas: UAB "STEVILA TURTAS", a.k. 304271258
 Daiktas: žemės sklypas Nr. 5157-0002-0072, aprašytas p. 2.1.
 Įregistravimo pagrindas: 2001-12-10 Valstybinės žemės sklypo nuomos sutartis Nr. N18/2001-587
 2016-07-12 Susitarimas pakeisti sutartį Nr. 20SŽN-216-(14.20.55.)
 Plotas: 1.57 ha
 Įrašas galioja: Nuo 2016-07-20
 Terminas: Nuo 2001-12-10 iki 2100-12-10

8. Žymos: įrašų nėra

9. Teritorijos, kuriose taikomos specialiosios žemės naudojimo sąlygos:

9.1. Vandens tiekimo ir nuotekų, paviršinių nuotekų tvarkymo infrastruktūros apsaugos zonos (III skyrius, dešimtis skirsnis)
 Daiktas: žemės sklypas Nr. 5157-0002-0072, aprašytas p. 2.1.
 Įregistravimo pagrindas: 2019-06-06 Lietuvos Respublikos specialiųjų žemės naudojimo sąlygų įstatymas Nr. XIII-2166
 2019-12-19 Lietuvos Respublikos žemės ūkio ministro įsakymas Nr. 3D-711
 2020-02-11 Nekilnojamojo daikto kadastro duomenų byla
 Plotas: 6365.00 kv. m
 Įrašas galioja: Nuo 2020-03-17

9.2. Elektroninių ryšių tinklų elektroninių ryšių infrastruktūros apsaugos zonos (III skyrius, vienuoliktasis skirsnis)
 Daiktas: žemės sklypas Nr. 5157-0002-0072, aprašytas p. 2.1.
 Įregistravimo pagrindas: 2019-06-06 Lietuvos Respublikos specialiųjų žemės naudojimo sąlygų įstatymas Nr. XIII-2166
 2019-12-19 Lietuvos Respublikos žemės ūkio ministro įsakymas Nr. 3D-711
 2020-02-11 Nekilnojamojo daikto kadastro duomenų byla
 Plotas: 173.00 kv. m
 Įrašas galioja: Nuo 2020-03-17

9.3. Elektros tinklų apsaugos zonos (III skyrius, ketvirtasis skirsnis)
 Daiktas: žemės sklypas Nr. 5157-0002-0072, aprašytas p. 2.1.
 Įregistravimo pagrindas: 2019-06-06 Lietuvos Respublikos specialiųjų žemės naudojimo sąlygų įstatymas Nr. XIII-2166
 2019-12-19 Lietuvos Respublikos žemės ūkio ministro įsakymas Nr. 3D-711
 2020-02-11 Nekilnojamojo daikto kadastro duomenų byla
 Plotas: 806.00 kv. m
 Įrašas galioja: Nuo 2020-03-17

10. Daikto registravimas ir kadastro žymos:

10.1.

**Kadastrinius matavimus atliko (kadastro žyma)
INDRĖ NAUJALYTĖ**

Daiktas: žemės sklypas Nr. 5157-0002-0072, aprašytas p. 2.1.
Įregistravimo pagrindas: 2019-10-03 Kvalifikacijos pažymėjimas Nr. 2M-M-2746
2020-02-11 Nekilnojamojo daikto kadastro duomenų byla
Įrašas galioja: Nuo 2020-03-17

10.2.

Kadastro duomenų tikslinimas (daikto registravimas)

Daiktas: žemės sklypas Nr. 5157-0002-0072, aprašytas p. 2.1.
Įregistravimo pagrindas: 2020-02-11 Nekilnojamojo daikto kadastro duomenų byla
Įrašas galioja: Nuo 2020-03-17

11. Registro pastabos ir nuorodos:

Statiniai - Reg. Nr. 70/33632.

12. Kita informacija: įrašų nėra

13. Informacija apie duomenų sandoriui tikslinimą: įrašų nėra

Dokumentą atspausdino