

MB "iCUBE studio"

PROJEKTO PAVADINIMAS: STOGINĖS (KITOS PASKIRTIES INŽINERINIS STATINYS), POPIERINĖS G.3., JAŠIŪNŲ MSTL., ŠALČININKŲ R. SAV., STATYBOS PROJEKTAS

STATYTOJAS: UAB „POLIVEKTRIS“

STATYBOS ADRESAS: ŠALČININKŲ R.SAV., JAŠIŪNŲ MSTL., POPIERINĖS G.3,
Ž.SKLYPO KAD.NR.: 8520/0001:179

STATINIO PASKIRTIS: KITOS PASKIRTIES INŽINERINIAI STATINIAI (12.)

STATINIO KATEGORIJA: NEYPATINGASIS STATINYS

STATYBOS RŪŠIS: NAUJA STATYBA

PROJEKTO ETAPAS: PROJEKTINIS PASIŪLYMAS

PROJEKTO NUMERIS: PP-01-22/04 AB

STATINIO PROJEKTO DALIS: PROJEKTINIS PASIŪLYMAS (PP)

BYLOS (TOMO) ŽYMUO: PP-01-22/04 AB (PP)

BYLOS (TOMO) LAIDA: PP

MB „iCUBE studio“ j/k 30573602 Buveinės adresas: Vilnius, Lvovo g.13-12, El.paštas: icubestudija@gmail.com Tel.+370 686 64590	Direktorė:	K. Četyrkovskė
Kv.at.nr: 39095	Projekto vadovas:	S. Četyrkovski

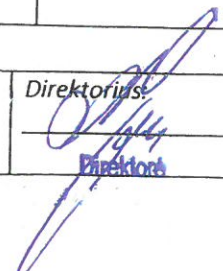
Užsakovas: UAB „POLIVEKTRIS“	Su projektiniais sprendimais susipažinau jiems pritariu:	Direktorius:  Direktorė
---------------------------------	---	--

2022

Projekto Nr: PP-01-22/04 AB

Byla: Projektinis pasiūlymas

Projekto pav.: Stoginės (kitos paskirties inžinierinis statinys) Popierinės g.3, Jašiūnų mstl., Šalčininkų m., Šalčininkų r.sav., statybos projektas

Statytojas: UAB „POLIVEKTRIS“

Stadija: PP (Projektinis pasiūlymas)

PROJEKTO BENDROSIOS DALIES(BD)DOKUMENTŲ SUDĖTIES ŽINIARAŠTIS:

I.Bendroji dalis

- 1.1.Titulinis lapas-----lapas 1
- 1.2.Projektinio pasiūlymo bendrosios dalies(BD) dokumentų sudėties žiniaraštis---lapas 2
- 1.3.Bendrieji sklypo ir statinių rodikliai-----lapas 3
- 1.4.Bendrasis aiškinamasis raštas-----lapas 4-6

II.Brėžiniai:

- 2.1.Pastatų išdėstymo planas M1:2000-----lapas 7
- 2.2.Projektuojamo pastato nužymėjimo planas M1:500-----lapas 8
- 2.3.Pirmo aukšto planas M1:200-----lapas 8
- 2.4.Pagrindiniai fasadai M1:200-----lapas 9
- 2.5.Pjūvis „A-A“ M1:100-----lapas 11
- 2.6.Stogo nuolydžių planas M1:200-----lapas 12
- 2.7.Statinio vizualizacijos-----lapas 13

Projekto Nr: PP-01-22/04 AB

Byla: Projektinis pasiūlymas

Projekto pav.: Stoginės (kitos paskirties inžinierinis statinys) Popierinės g.3, Jašiūnų mstl., Šalčininkų m., Šalčininkų r.sav., statybos projektas

Statytojas: UAB „POLIVEKTRIS“

Stadija: PP (Projektinis pasiūlymas)

BENDRIEJI STATYNNIŲ RODIKLIAI

Pavadinimas	Mato vienetas	Kiekis
Pastabos I.Sklypas		
1.sklypo plotas	ha	10,3019
2.sklypo užstatymo intensyvumas	%	26,24
3.sklypo užstatymo tankumas	%	22,50
4.Automobilių stovėjimo vietų skaičius	Vnt.	-
II.Pastatai:		
2.Inžinieriniai statiniai: Stoginė (kiti inžinieriniai statiniai) 12.		
2.1.Užstatymo plotas	m ²	421,80
2.2.Aukštų skaičius	vnt.	1
2.3.Pastato aukštis	m	6,15
2.7.Pastato atsparumas ugniai	I,II ar III	III
2.8.Energetinio naudingumo klasė	Ind.	nešildomas
2.9.Pastato akustinio komforto sąlygų klasė	Ind.	-
III. Tinklai, dangos:		
3.1.Vandentiekio tinklas Ø32mm	m	nėra
3.2.Buitinių nuotėkų tinklas Ø110-160mm	m	nėra
3.3.Trinkelių pl.danga	m ²	esama

* Žvaigždute pažymėti rodikliai apskaičiuojami vadovaujantis Nekilnojamojo turto kadastrinių matavimų ir kadastro duomenų surinkimo taisyklėmis, kurias tvirtina Lietuvos Respublikos žemės ūkio ministras. Baigus statybą ir atlikus kadastrinius matavimus šie rodikliai gali turėti neesminių nukrypimų.

Direktorė

Tvirtinu: _____

(pareigos, parašas)

AIŠKINAMASIS RAŠTAS:

1.PROJEKTUOJAMO STATINIO STATYBOS VIETA IR KITI DUOMENYS.

Projekto parengimas: Stoginės (kitos paskirties inžinerinis statinys), Šalčininkų r.sav., Jašiūnų mstl., Popierinės g.3, statybos projektas rengiamas remiantis: projektavimo užduotimi, galiojančiais įstatymais, statybos techniniais reglamentais ir normatyviniais dokumentais. Projektavimo darbai vykdomi etapais rengiant projektinius pasiūlymus (PP) ir techninį-darbo Projektą(TDP).

Statinio projektavimo pradžia laikoma projektavimo darbų užduotis nuo 2022-04-27d.

Statybos vieta: Šalčininkų r.sav., Jašiūnų mstl., Popierinės g.3, žemės sklypo kad.Nr:8520/0001:19 Jašiūnų k.v..

Žemės sklypas patenka į gamybinių ir komunalinių objektų sanitarinės apsaugos ir taršos poveikio zoną.

Sklypas yra nutolęs nuo 330kV ir didesnės įtampos elektros oro linijų daugiau kaip 300 metrų ir nepatenka į pramoninio dažnio 330kV ir aukštesnės įtampos elektros oro linijų poveikio zoną.

Sklypo nuosavybės teisė: UAB „POLIVEKTRIS“; UAB „Jašiūnų keramika“

Statybos rūšys: Nauja statyba.

Statinio paskirtis: Stoginė (kitos paskirties inžinerinis statinys (12.)

Statinio kategorija: Neypatingasis statinys.

Klimato sąlygas ir reljefas:

Vidutinė metinė oro temperatūra-----+6,7°C

Absolūtus oro temperatūros maksimumas-----+35,4°C

Šalčiausios paros vidutinė oro temperatūra (92% integralinis pasikartojimas)-----27°C

Šalčiausio penktadienio vidutinė oro temperatūra (92% integralinis pasikartojimas)-----23°C

Šildymo sezono vidutinė lauko temperatūra----- -0,7°C

Santykinis oro metinis drėgnumas-----81%

Vidutinis kritulių kiekis per metus-----683mm

Maksimalus poros kritulių kiekis-----75mm

Maksimalus žemės įšalo gylis(galimas 1 kartą per 10 metų) 110cm, (galimas 1 kartą per 50 metų) 150 cm.

Pagal STR 2.05.04:2005 Vilniaus m., priskiriamas I-pirmajam vėjo apkrovos rajonui su pagrindinė atskaitinė vėjo greičio reikšme 24m/s.

Pagal STR 2.05.04:2005 Vilniaus m., priskiriamas II-jam sniego apkrovos rajonui su sniego antžeminės apkrovos skaičiavimo charakteristinė reikšme 1,65 kN/m².

2.SKLYPO IR JO ESAMOS BŪKLĖS APIBŪDINIMAS.

Sklypo pagrindinė tikslinė naudojimo paskirtis: Kita

Sklypo naudojimo būdas: Komercinės paskirties objektų teritorijos. Susisiekimo ir inžinerinių komunikacijų aptarnavimo objektų teritorijos.

Sklypo plotas: 10,3019ha.

Sklypo reljefas: Žemės lygio absoliutinės altitudės svyruoja tarp +154-156.00.

Sklypo konfigūracija: Žemės sklypas ribojasi su kitos paskirties žemės sklypais.

Sklype esantis statiniai: Gamybos, pramonės ir sandėliavimo paskirties pastatai.

Sklype esantys inžineriniai tinklai ir įrenginiai: Elektros, vandentiekio, buitinės nuotekinės ryšių ir dujotiekio tinklai.

Sklype esantys želdiniai: Nėra

Vandens telkiniai, upės: Nėra

Specialios naudojimo sąlygos:

Ryšių linijų apsaugos zonos 0,0106ha.
Elektros tinklų apsaugos zonos 0,64ha.
Kelių apsaugos zonos 0,353ha.
Paviršinių vandens telkinių apsaugos zonos 0,4292ha.
Viešųjų ryšių tinklų ,elektroninių ryšių apsaugos zonos 0,425ha.
Dujotiekio apsaugos zonos 0,32ha.
Miško žemė 0,6074ha.
Šilumos perdavimo tinklų apsaugos zonos 0,717ha.
Vandentiekio , lietaus ir fekalinės kanalizacijos tinklų ir įrenginių apsaugos zonos 0,52ha.
Komunalinių objektų sanitarinės zonos 10,3019ha.
Gamybinių objektų sanitarinė sapsaugos zonos 10,3019 ha.

Aplinkinis užstatymas: nėra.

Insoliacija: Teritorijos apšvietimas geras. Projektuojamas pastatas neturės įtakos esminiems busimų pastatų insoliacijos reikalavimams.

Susisiekimo komunikacijos: įvažiavimas (išvažiavimas) į žemės sklypą yra suformuotas iš Popierinės gatvės , žiūr.lapas Nr:PP1.

Išorinio ir vidinio transporto judėjimo organizavimo principai: išorinis transporto judėjimas numatomas per esamą Popierinės gatvė .Transporto judėjimas sklypo viduje minimalus, skirtas UAB „POLIVEKTRIS“ transportui ir PG automobiliams patekti į sklypą.

Kultūros paveldo vertybės: Nėra.

3.SKLYPO SUTVARKYMO DALIS.

Sklypo sutvarkymo sprendiniai.

Projektuojamo pastato išdėstymas sklype : 6,15m. aukščio stoginės statinys numatomas statyti šiaurinėje sklypo dalyje , šalia esančio pastato un.Nr:4400-5626-9944.

Stoginės užstatymo plotas bus 421,80m²

Autotransporto privažiavimo keliai ir parkavimas: Patekimas į žemės sklypą yra suformuotas iš Popierinės gatvės , žiūr.lapas Nr:PP1, žymėjimas „cb“ betoninė dangą.

Teritorijos vertikalus planavimas, lietaus vandens nuvedimas: sklypo reljefas yra suformuotas. Vertikalus sklypo planavimas nesprendžiamas

Teritorijos apželdinimas: Esamas.

Aptvėrimas: Esamas sklypo aptvėrimas nebloginą kaimyninių sklypų insoliacijos. Aptvaras neišeina iš sklypo ribų.

Atliekų surinkimas ir tvarkymas: Buitinės atliekos yra saugomos konteineriuose, greta patekimo į sklypą, siekiant palengvinti buitinių atliekų surinkimą sklype.Buitinių atliekų išvežimas numatomas komunalinio ūkio tarnybų pagalba, pagal atskirai sudarytą sutartį.

Trečiųjų asmenų pagrįstų interesų apsauga ir kompensacinės priemonės: Trečiųjų asmenų interesai nepažeisti.

Sklypo sanitarinė ir apsauginė zona: Projektuojamas pastatas pagal patenka į gamybos ir komunalinių objektų sanitarinės apsaugos ir taršos poveikio zonos. Projektuojamo statinio tikslinė paskirtis apsaugoti nuo atmosferinių poveikio medžiagos, technika, todėl sklypo SAZ ribos nebus nustatytos.

Sprogimui ir gaisrui pavojinga zona: Projektuojamame pastate nebus vykdoma jokia veikla, galinti sukelti sproгимą ar gaisrą.

4.ARCHITEKTŪRINĖ DALIS.

Statinio funkcinio ryšio ir zonavimo sprendiniai: Projektuojamas vieno aukšto statinys-
stoginė priskiriamas prie **kitos paskirties inžinerinių statinių (12.)**.

Pagrindinis patekimas į stoginę numatomas iš šiaurinės ir vakarinės pusės. .

Žmonių su negalia poreikių tenkinimas: Projektuojamas statinys nebus pritaikytas žmonėms
su negalia.

Tūrio sprendiniai: Atsižvelgiant į aplinkinį užstatymo pobūdį, projektuojamas vieno aukšto
statinys su šlaitiniu stogu. Statinio tūriai, kompoziciniai sprendiniai, fasadų architektūrinė
išraiška harmonizuoja su greta esančiais pastatais bei aplinka.

Fasadų apdaila: Fasadams naudojamos profiliuota skarda tipo T21 su gamykline apdaila.

Įstiklinimas: Nėra

Vartai: Nėra

Projekto vadovas:



S.Četyrkovski

KOORDINAČIŲ ŽINIARAŠTIS

Koordinatų sistema: LKS-94

Taško Nr.	Kodas	X	Y	Taško Nr.	Kodas	X	Y
1	R	6034453.77	584120.23	36	R	6034371.18	583794.28
2	R	6034453.34	584095.24	37	R	6034386.78	583794.57
3	R	6034404.85	584095.93	38	R	6034386.20	583806.01
4	R	6034377.50	584079.54	39	R	6034403.05	583807.93
5	R	6034330.48	584043.55	40	R	6034407.90	583806.86
6	R	6034325.63	584036.35	41	R	6034408.24	583794.97
7	R	6034324.20	584031.36	42	R	6034408.79	583775.88
8	R	6034318.55	583974.69	43	R	6034410.55	583714.90
9	R	6034305.60	583826.82	44	R	6034403.29	583705.02
10	R	6034303.09	583798.67	45	R	6034403.61	583696.01
11	R	6034302.55	583794.64	46	R	6034394.56	583686.29
12	R	6034302.30	583792.85	47	R	6034375.08	583684.85
13	R	6034302.72	583792.85	48	R	6034350.91	583682.08
14	R	6034310.66	583792.93	49	R	6034356.83	583620.22
15	R	6034299.09	583704.45	50	R	6034431.41	583627.57
16	R	6034296.41	583702.92	51	R	6034435.73	583627.99
17	R	6034283.28	583718.46	52	R	6034440.02	583716.70
18	R	6034222.36	583651.16	53	R	6034442.91	583787.13
19	R	6034239.21	583635.09	54	R	6034482.22	583794.50
20	R	6034255.21	583652.72	55	R	6034496.35	583801.95
21	R	6034262.79	583659.96	56	R	6034558.66	583818.40
22	R	6034272.05	583671.16	57	R	6034653.83	583834.16
23	R	6034296.31	583698.47	58	R	6034652.80	583842.73
24	R	6034298.15	583697.70	59	R	6034652.18	583848.99
25	R	6034309.29	583696.77	60	R	6034652.08	583851.94
26	R	6034307.46	583706.88	61	R	6034651.36	583857.36
27	R	6034307.38	583718.28	62	R	6034635.19	584017.64
28	R	6034311.65	583748.87	63	R	6034628.93	584085.55
29	R	6034312.24	583753.09	64	R	6034618.51	584091.62
30	R	6034313.50	583762.10	65	R	6034566.68	584086.29
31	R	6034317.23	583788.81	66	R	6034546.79	584087.86
32	R	6034317.34	583789.64	67	R	6034498.57	584092.20
33	R	6034321.69	583793.26	68	R	6034480.42	584092.98
34	R	6034326.63	583795.51	69	R	6034481.27	584112.69
35	R	6034370.39	583803.46	70	R	6034471.24	584113.22

Linijų ilgiai

1-2	24.99	21-22	14.53	37-38	11.45	57-58	8.63
5-6	8.68	25-24	1.99	38-39	16.96	58-59	6.29
6-7	5.19	24-25	11.18	39-40	4.97	59-60	2.95
10-11	4.07	25-26	10.27	40-41	11.89	60-61	5.47
11-12	1.81	26-27	11.40	41-42	19.10	63-64	12.06
12-15	0.42	28-29	4.26	43-44	12.26	65-66	19.95
13-14	7.94	29-30	9.10	44-45	9.02	67-68	18.17
15-16	3.09	31-32	0.84	45-46	15.28	68-69	19.75
16-17	20.34	32-33	5.66	46-47	19.53	69-70	10.04
18-19	25.28	33-34	5.43	47-48	24.53	70-71	8.46
19-20	23.81	35-36	9.21	50-51	4.34	71-1	11.55
20-21	10.48	36-37	15.60	54-55	15.97		

Pagrindiniai rodikliai:

1. Sklypo plotas-----10,3019ha
2. Sklypo užstatymo intensyvumas-----26.24%
3. Sklypo užstatymo tankumas-----22,50%

Eksplikacija:

1. Esamas keramikos cechas (un.Nr:8594-0134-6006).
2. Esamas administracinis pastatas (un.Nr:8594-0134-6017).
3. Esamas gamybos pastatas (un.Nr:8594-0134-6028).
4. Esamas pastatas-sandėlis (un.Nr:8594-0134-6039).
5. Esamas gamybos pastatas (un.Nr:8594-0134-6040).
6. Esamas pastatas-sandėlis (un.Nr:8594-0134-6052).
7. Esamas gamybinis pastatas (un.Nr:8594-0134-6060).
8. Esamas gamybinis pastatas (un.Nr:8594-0134-6071).

9. Esamas atliekų sandėlis (un.Nr:8594-0134-6082).
10. Esamas praejimo pastatas(un.Nr:8594-0134-6093).
11. Esamas administracinis pastatas (un.Nr:8594-0134-6106).
12. Esamas gamybos pastatas (un.Nr:8594-0134-6117).
13. Esamas pastatas-elektros skydinė (un.Nr:8594-0134-6160).
14. Esamas katilinės pastatas (un.Nr:8598-6013-7016).
15. Esamas gamybos pastatas(un.Nr:8594-0134-6139).
16. Esamas garažų paskirties pastatas (un.Nr:4400-5626-9944)
17. Statomas (formuojamas) garažų paskirties pastatas (un.Nr:4400-5728-7437).
18. Statomas (formuojamas) garažų paskirties pastatas (un.Nr:4400-5728-7448).
19. Projektuojamas statinys-stoginė (kitos paskirties inžinerinis statinys).

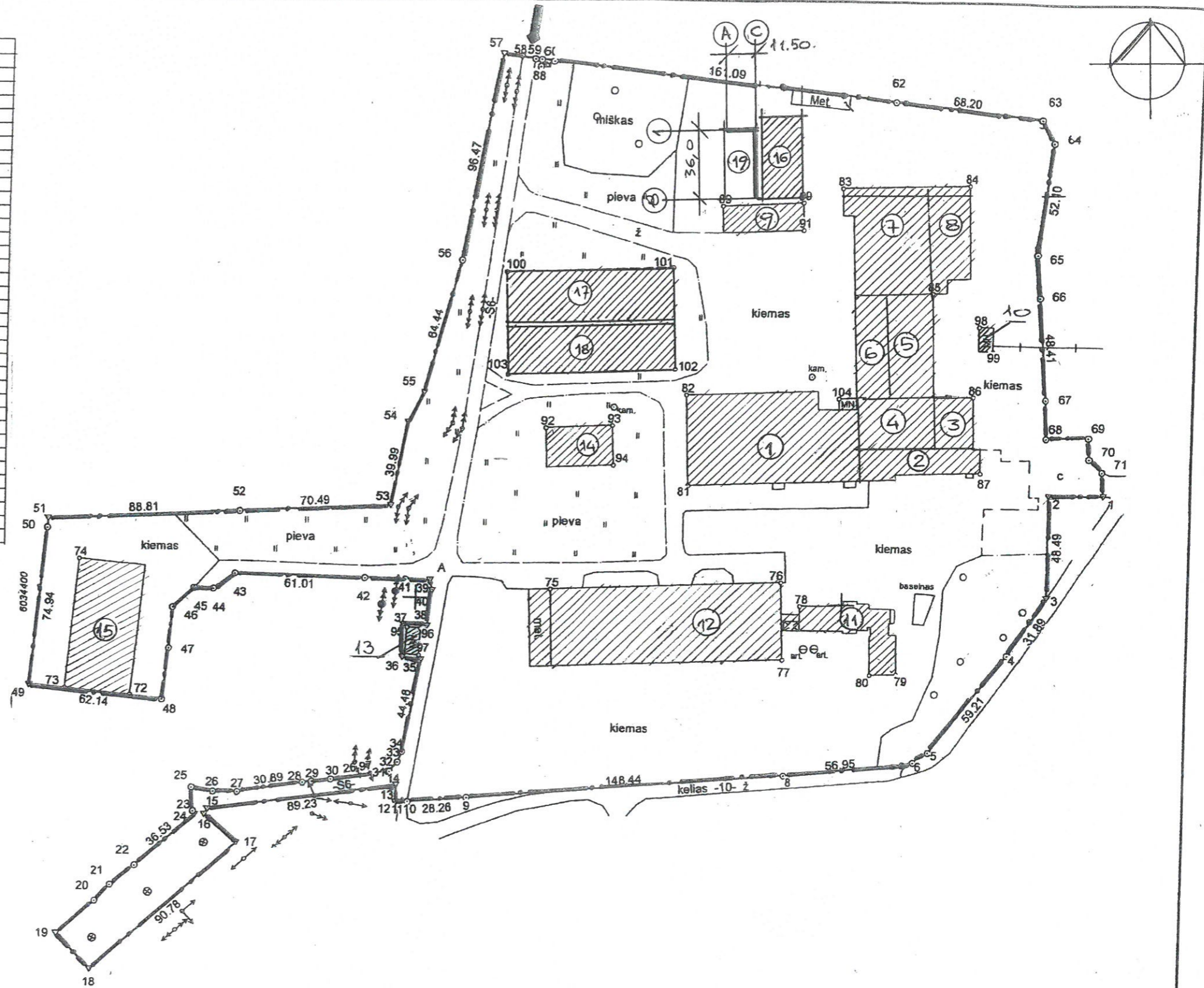

Atestato Nr.	MB „iCUBE studio“ Buv.adresas: Vilnius, Lvovo g.13-12, Juridinio asmens kodas:305736062, Tel.: 8 686 64590 El. paštas: icubestudija@gmail.com			Projekto pavadinimas: Stoginės (kitos paskirties inžinerinis statinys) Popierinės g.3., Jašiūnų mstl., Šalčininkų r.sav., statybos projektas	
305736062	P.V.	S.Četyrkovski	22.10	LA	Laida PP
39095	P.D.V.	N.Jadello	22.10		
A1731	Užsakovas: UAB „POLIVEKTRIS“			Projekto Nr: PP-01-22/04 AB	Lapas P1
LT					Lapų 7

Koordinacijų žiniaraštis LKS-94		
Nr.	X	Y
55	6034496,35	583801,95
56	6034558,66	583818,40
57	6034653,83	583834,16
58	6034652,80	583842,73
59	6034652,18	583848,99
60	6034652,08	583851,94

Pagrindiniai rodikliai:
 1. Sklypo plotas 10,3019ha
 2. Sklypo užstatymo intensyvumas 26,24%
 3. Sklypo užstatymo tankumas 22,50%

- Eksplikacija:
1. Esamas keramikos cechas (un.Nr:8594-0134-6006).
 2. Esamas atliekų sandėlis (un.Nr:8594-0134-6082).
 3. Esamas garažų paskirties pastatas (un.Nr:4400-5626-9944).
 4. Esamas priešgaisrinis rezervuaras.
 5. Esamas vandens gavybos gręžinys.
 6. Esamas privažiavimas asfalto danga.
 7. Statomas (formuojamas) garažų paskirties pastatas (un.Nr:4400-5728-7437).
 8. Statomas (formuojamas) garažų paskirties pastatas (un.Nr:4400-5728-7448).
 9. Projektuojamas statinys-stoginė (kitos paskirties inžinerinis statinys).
 10. Esamas privažiavimas, aikštelė, betoninė danga.

- SUTARTINIAI GRAFINIAI ŽYMĖJIMAI:
- Esamas įvažiavimas (išvažiavimas) į žemės sklypą.
 - Sklypo ribos
 - 10 kV elektros linijos AZ
 - Projekt. lietaus drenažo tinklas Ø200-
 - Projekt. lietaus surinkimo šulinėliai Ø1200mm.
 - Esama betoninė danga.

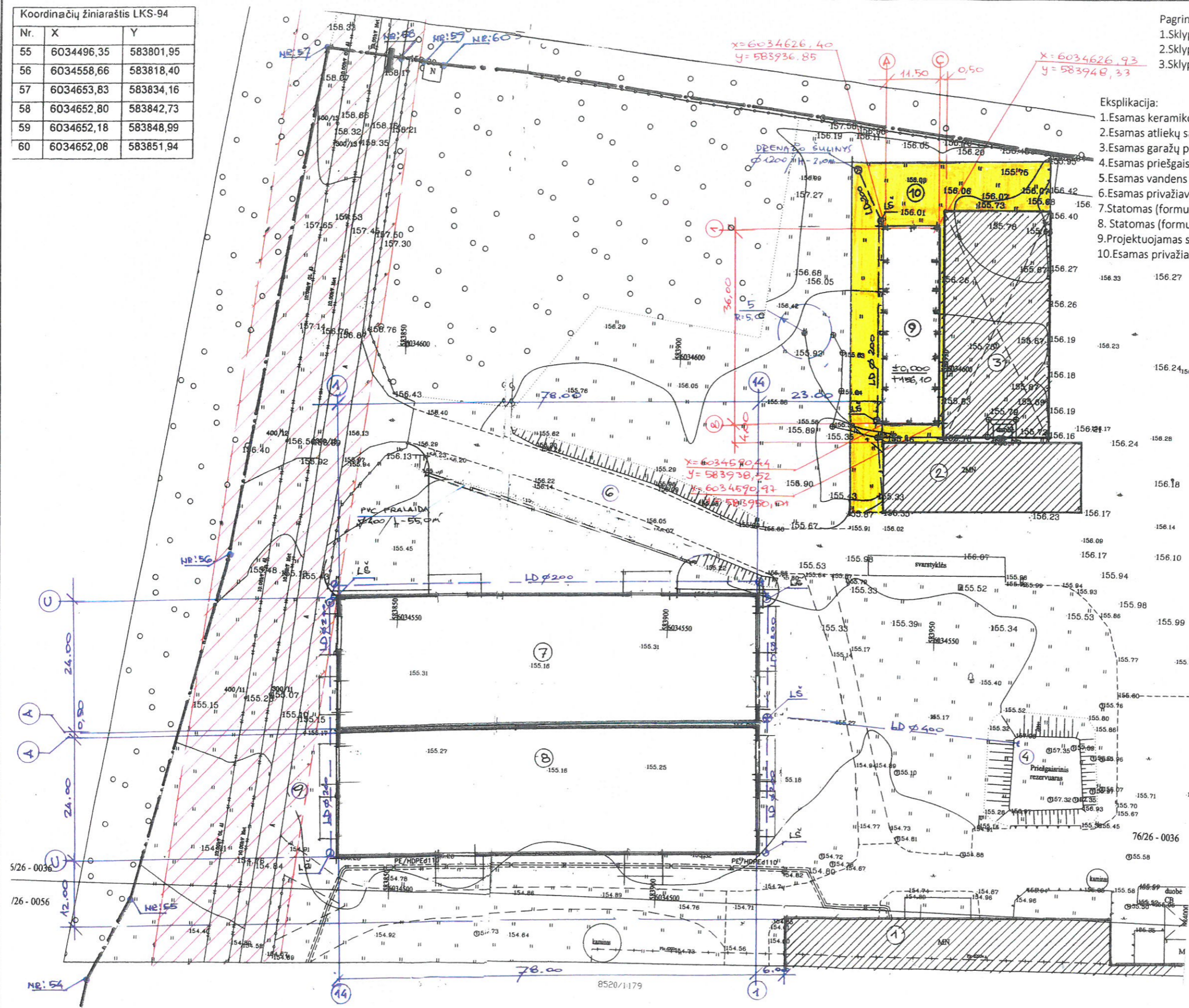

Atestato Nr. 305736062 39095	Projekto pavadinimas: Stoginės (kitos paskirties inžinerinis statinys) Popierinės g.3., Jašiūnų mstl., Šaičiųkynų r.sav., statybos projektas		Laida	PP	Lapų	7
	P.V.	S.Četyrkavskis	22.10		Lapas	P2
A1731	P.D.V.	N.Jadello	22.10			
LT	Užsakovas: UAB „POLIVEKTRIS“					

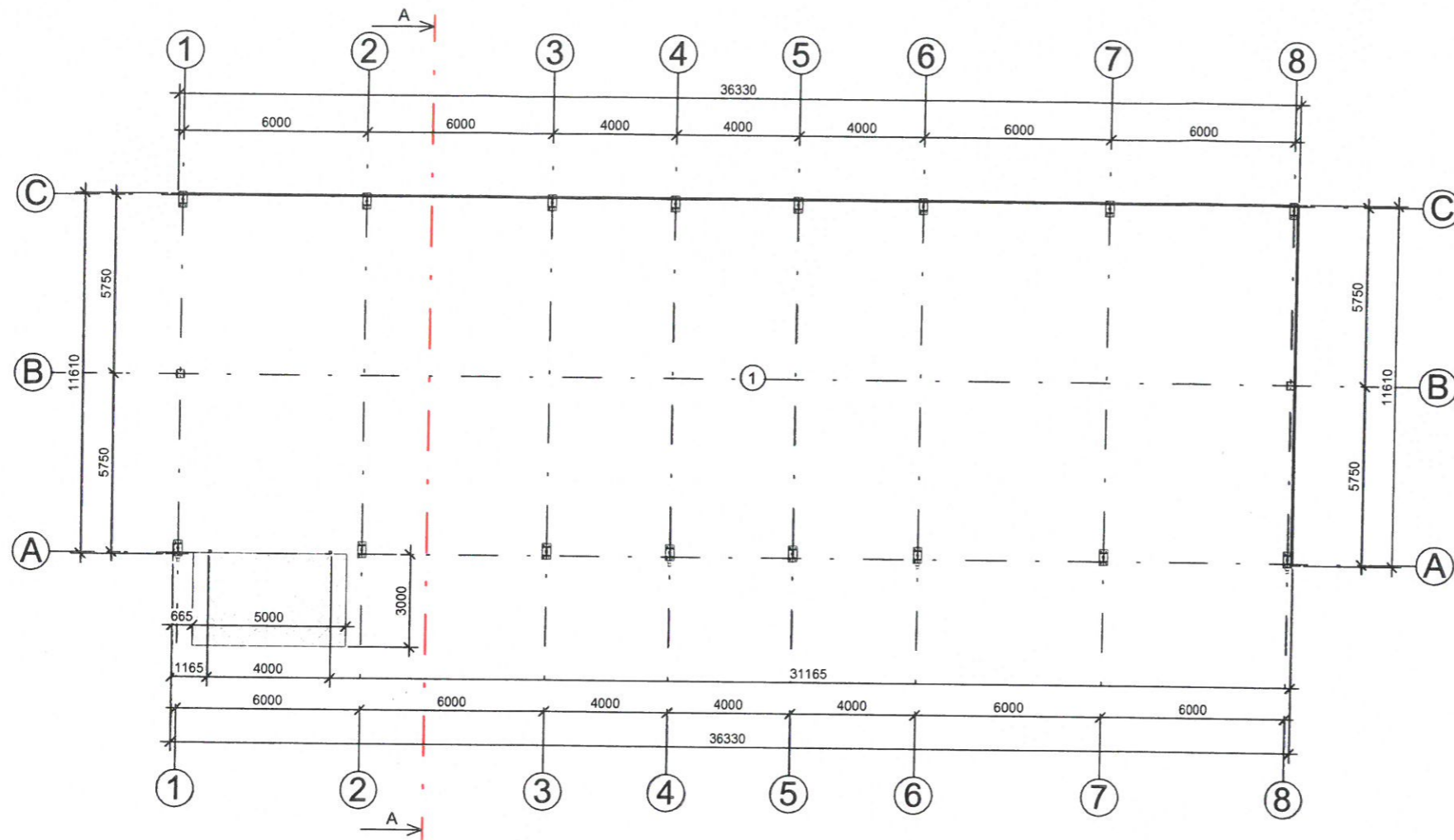

Pirmo aukšto eksplikacija		
Nr.1	Rodiklio pavadinimas	plotas
1	Užstatymo plotas	421,80

PASTABOS:

1.Pjūvis "A-A" žiūr. lapas Nr- P5

Atestato Nr.	MB „iCUBE studio“ Buv.adresas: Vilnius, Lvovo g.13-12, Juridinio asmens kodas:305736062, Tel.: 8 686 64590 El. paštas: icubestudija@gmail.com			Projekto pavadinimas: Stoginės (kitos paskirties inžinerinis statinys) Popierinės g.3., Jašiūnų mstl., Šalčininkų r.sav., statybos projektas	
39095	P.V.	S.Četyrkovski	22.10	Brėžinio pavadinimas: Stoginės aukšto planas M1:200	Laida
A1731	P.D.V.	N.Jadello	22.10		PP
LT	Užsakovas: UAB „POLIVEKTRIS“			Projekto Nr: PP-01-22/04 AB	Lapas P3
					Lapų 7

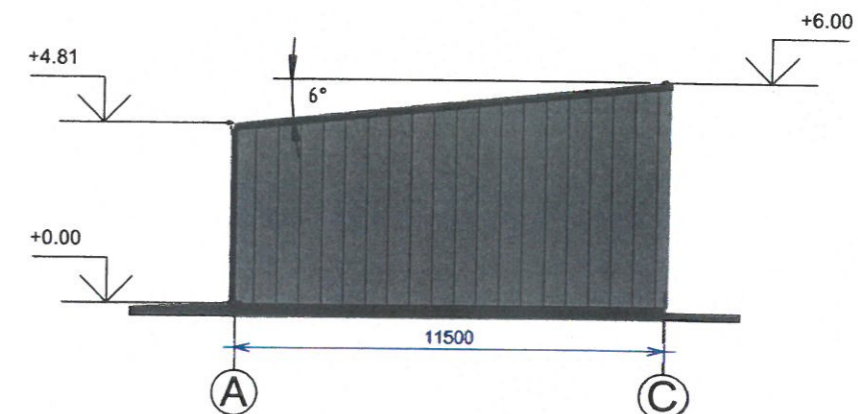
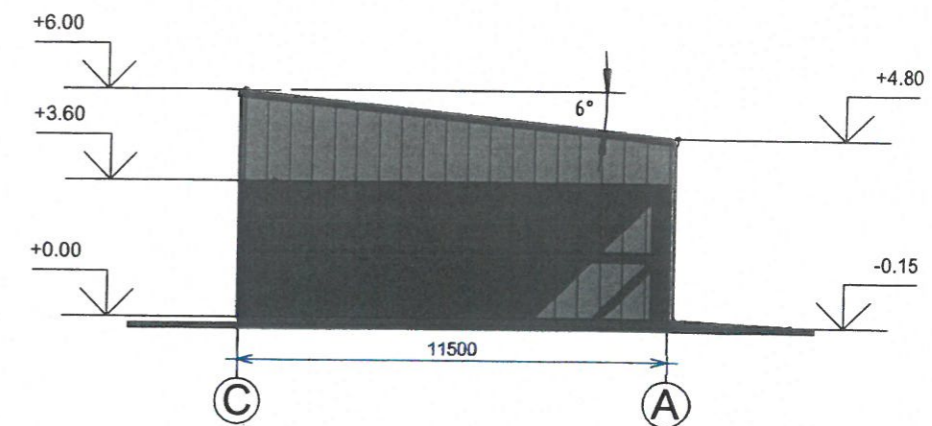
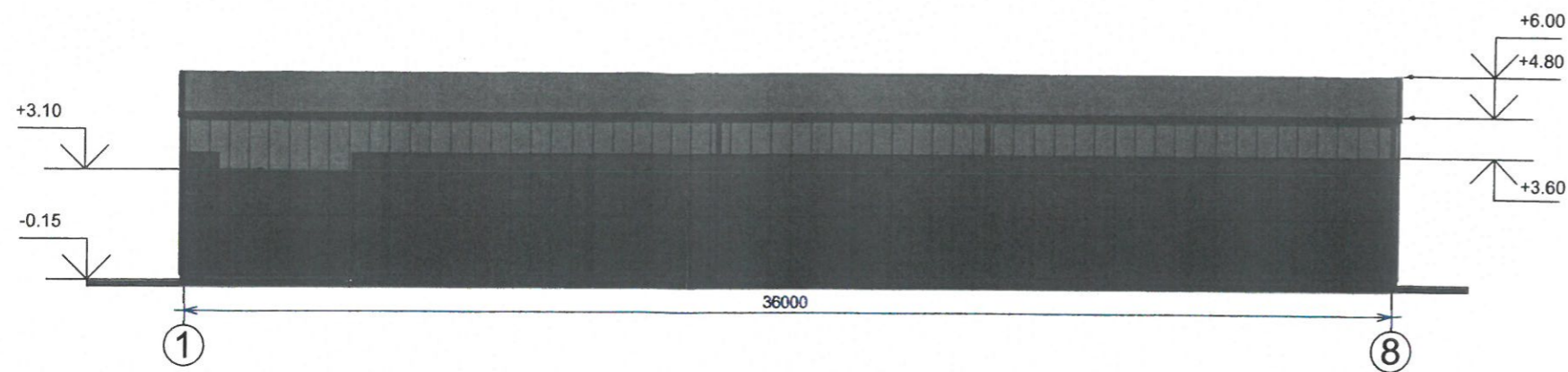

Sutartiniai žymėjimai:



Stogo danga - profiliuota trapecinė skarda T35



Sienų danga - profiliuota trapecinė skarda T21

Atestato Nr. 305736062	MB „iCUBE studio“ Buv.adresas: Vilnius, Lvovo g.13-12, Juridinio asmens kodas: 305736062, Tel.: 8 686 64590 El. paštas: icubestudija@gmail.com			Projekto pavadinimas: Stoginės (kitos paskirties inžinerinis statinys) Popierinės g.3., Jašiūnų mstl., Šalčininkų r.sav., statybos projektas	
39095	P.V.	S.Četyrkovskis	22.10	Brėžinio pavadinimas: Pagrindiniai fasadai M1:200	Laida
A1731	P.D.V.	N.Jadello	22.10		PP
LT	Užsakovas: UAB „POLIVEKTRIS“			Projekto Nr: PP -01-22/04 AB	Lapas P4
					Lapų 7

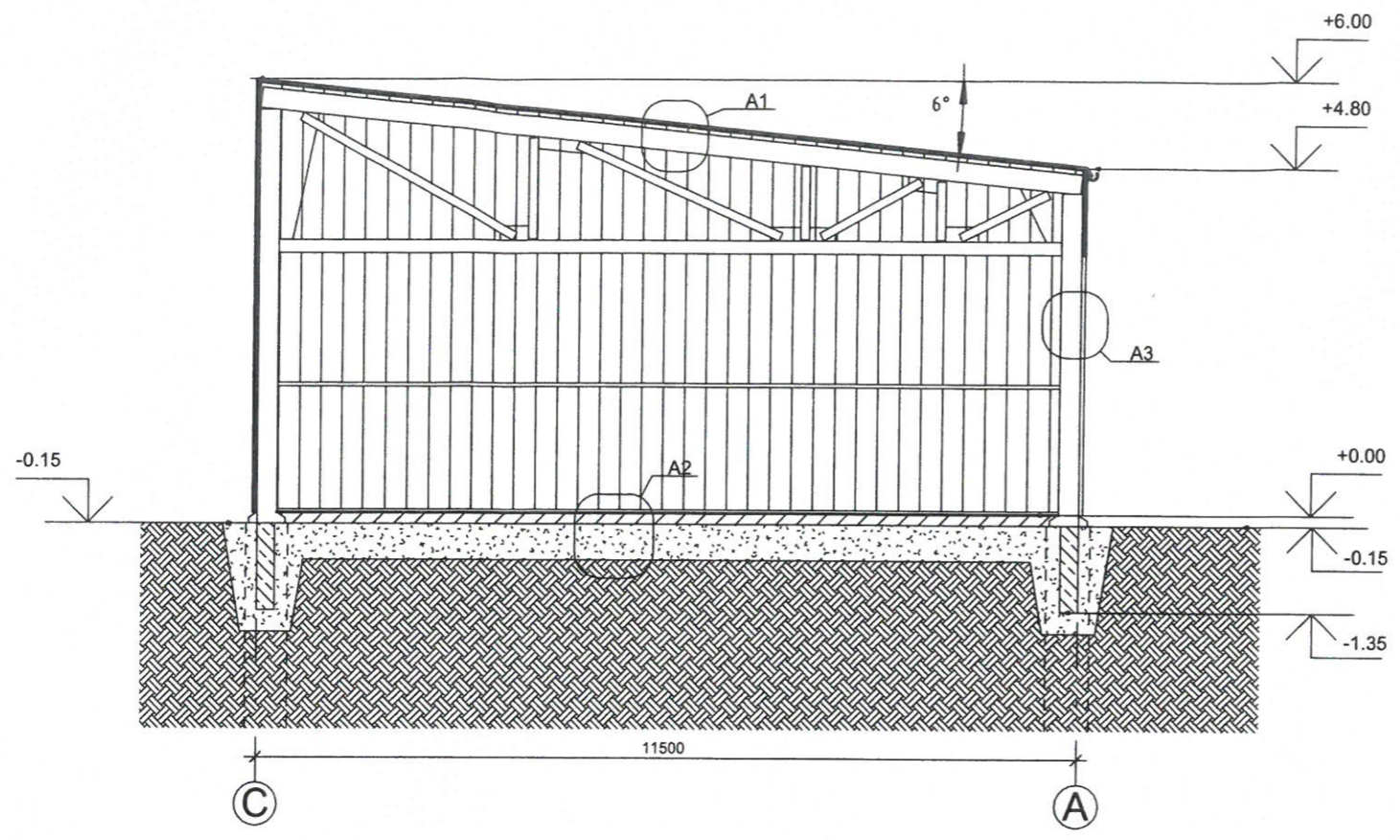

Atestato Nr. 305736062	MB „iCUBE studio“ Buv.adresas: Vilnius, Lvovo g.13-12, Juridinio asmens kodas:305736062, Tel.: 8 686 64590 El. paštas: icubestudija@gmail.com			Projekto pavadinimas: Stoginės (kitos paskirties inžinerinis statinys) Popierinės g.3., Jašiūnų mstl., Šalčininkų r.sav., statybos projektas	
	39095	P.V.	S.Četyrkovski	22.10	Laida
A1731	P.D.V.	N.Jadello	22.10	Brėžinio pavadinimas: Pjūvis „A-A“ M1:100	PP
LT	Užsakovas: UAB „POLIVEKTRIS“			Projekto Nr: PP -01-22/04 AB	Lapas PS
					Lapų 7

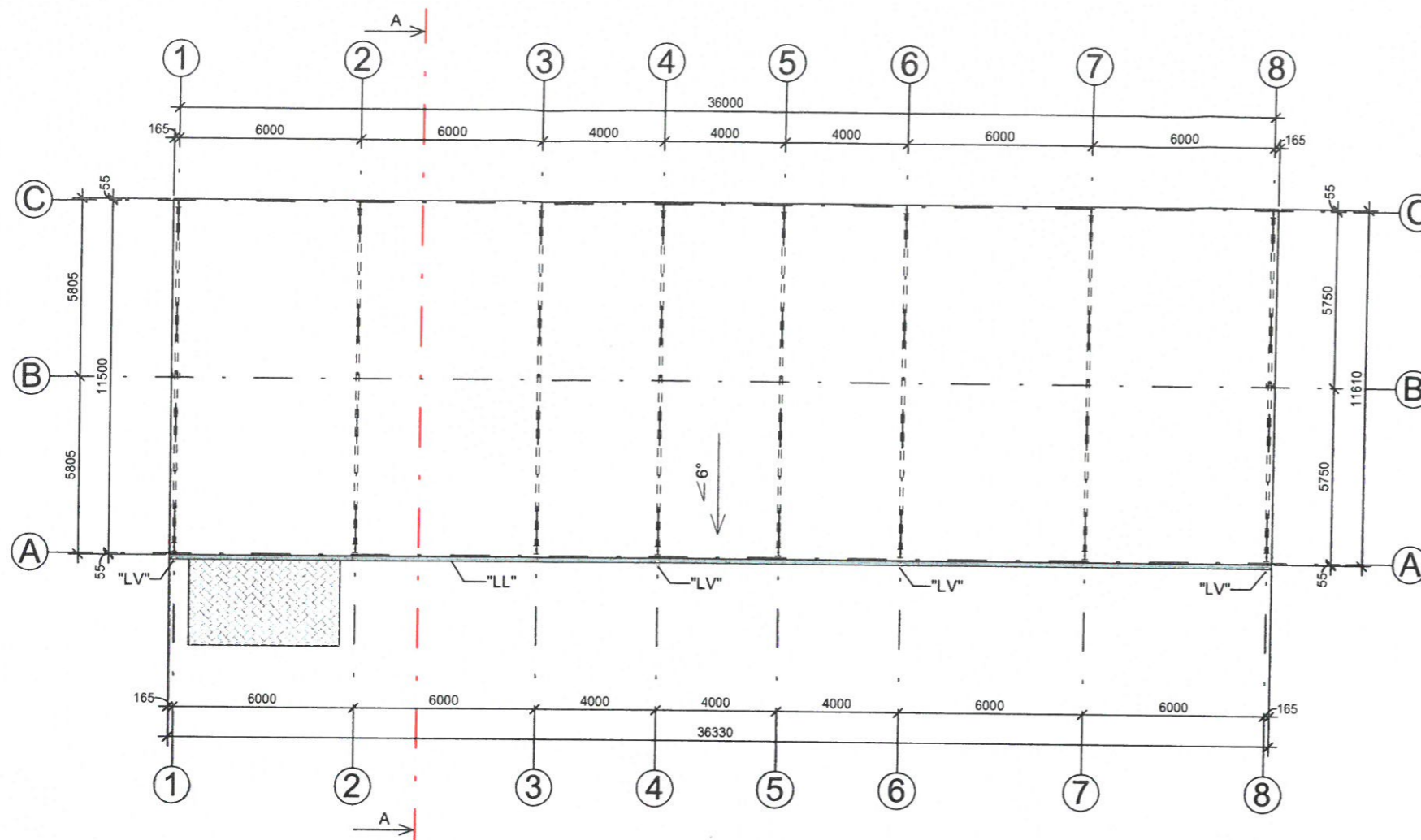

PASTABOS:

1. Pjūvis "A-A" žiūr. lapas Nr- SA-3
2. Stogo latakai Ø125mm tvirtinami inkarais kas 50cm
3. Lietvamzdžiai tvirtinami prie sienos kas 100cm.
4. Tuti būti užtikrinamas kraigo ir karnizo vedinimas.
5. Jautriose drėgmei vietose dedamas papildomas sluoksnis Hidroizoliacijos.
6. Patekimas ant stogo-pristatant kopečias prie karnizo.

Sutartiniai žymėjimai:

"LL" Lietaus surinkimo latakai Ø125mm 36.33 m
 "LV" Lietvamzdis 80 mm 18.92 m

Atestato Nr. 305736062	MB „iCUBE studio“ Buv.adresas: Vilnius, Lvovo g.13-12, Juridinio asmens kodas:305736062, Tel.: 8 686 64590 El. paštas: icubestudija@gmail.com			Projekto pavadinimas: Stoginės (kitos paskirties inžinerinis statinys) Popierinės g.3., Jašiūnų mstl., Šalčininkų r.sav., statybos projektas	
39095	P.V.	S.Četyrkovski	22.10	Brėžinio pavadinimas: Stogo nuolydžių planas M1:200	Laida
A1731	P.D.V.	N.Jadello	22.10		PP
LT	Užsakovas: UAB „POLIVEKTRIS“			Projekto Nr: PP-01-22/04 AB	Lapas P6
					Lapų 7

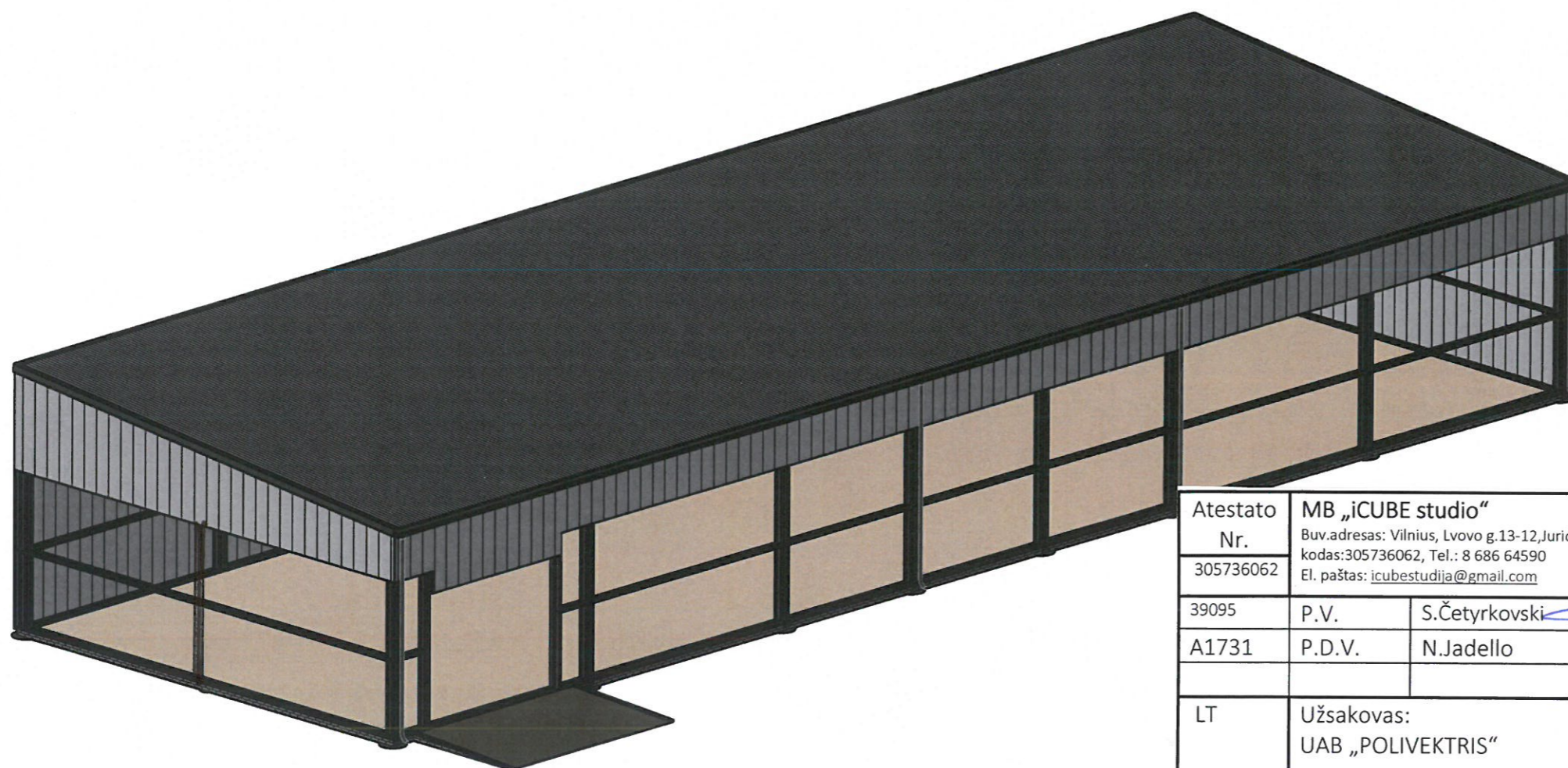
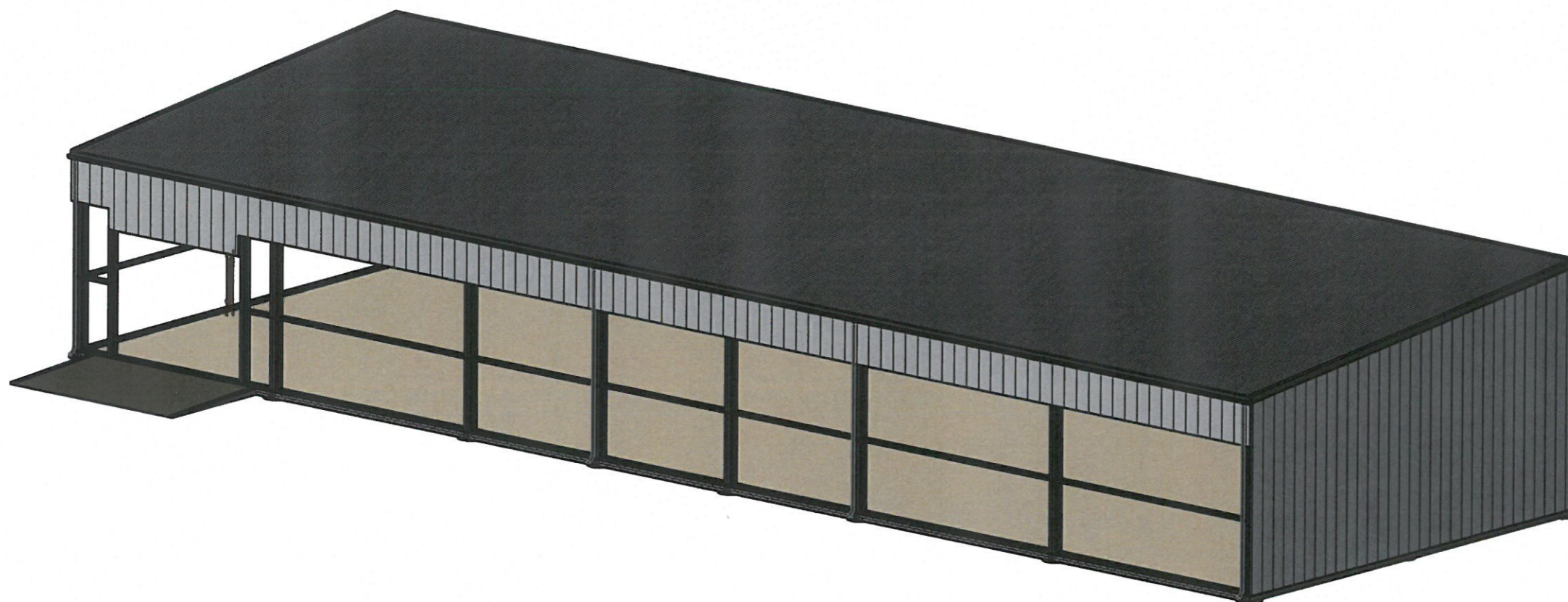

Atestato Nr. 305736062	MB „iCUBE studio“ Buv.adresas: Vilnius, Lvovo g.13-12, Juridinio asmens kodas:305736062, Tel.: 8 686 64590 El. paštas: icubestudija@gmail.com			Projekto pavadinimas: Stoginės (kitos paskirties inžinerinis statinys) Popierinės g.3, Jašiūnų mstl., Šalčininkų r.sav., statybos projektas	
39095	P.V.	S.Četyrkovski	22.10	Brėžinio pavadinimas: Statinio vizualizacijos	Laida
A1731	P.D.V.	N.Jadello	22.10		PP
LT	Užsakovas: UAB „POLIVEKTRIS“			Projekto Nr: PP-01-22/04 AB	Lapas P7
					Lapų 7