



MB „Statinio projektas“
www.statinioprojektas.lt
info@statinioprojektas.lt
+370 610 03701

Projekto pavadinimas	Sandėlio (7.9.), Pramonės Parko g. 4, Jonučių k., Kauno r. sav., statybos projektas
Statytojas	Tvirtinu R. J. ir R. J.
Statybos vieta	Pramonės Parko g. 4, Jonučių k., Kauno r. sav.
Statybos rūšis	Nauja statyba
Naudojimo paskirtis	(7.9.) Sandėliavimo paskirties pastatai
Kategorija	Neypatingas
Projekto stadija	Projektiniai pasiūlymai
Projekto numeris	SP2139-PP
Dalis	Projektiniai pasiūlymai
Byla	SP2139-01-PP-TEKSTINĖ
Laida	0
Statinio projekto vadovas	Justinas Dūda kval. dok. nr. 38467

BYLOS SUDĖTIES ŽINIARAŠTIS

Eilės Nr.	Dokumento pavadinimas	Pastabos
1.	Bylos sudėties žiniaraštis	
2.	Projektinių pasiūlymų rengimo užduotis	
3.	Aiškinamasis raštas	
4.	Brėžiniai	

0	2023	Projektiniai pasiūlymai		
Laida	Išleidimo data	Laidos statusas. Keitimo priežastis (jei taikoma)		
Kval. patv. dok. Nr.	Projektuotojas	 MB „Statinio projektas“ www.statinioprjektas.lt info@statinioprjektas.lt +370 610 03701	Projekto pavadinimas	
38467	PV	J. Dūda	Sandėlio (7.9.), Pramonės Parko g. 4, Jonučių k., Kauno r. sav., statybos projektas	
			Dokumentas	Laida
			Bylos sudėties žiniaraštis	0
LT	Statytojas	R. J. ir R. J.		Žymuo
		SP2139-01-PP-BSŽ		Lapas
				Lapų
				1
				1

Susipažinę su pateiktų projektinių pasiūlymų vizualine medžiaga, šiai architektūrinei-urbanistinei idėjai pritariu.

Atkreipiame dėmesį, kad vadovaujantis STR 1.04.04:2017 „Statinio projektavimas, projekto ekspertizė“ 61 punktu, pateikus prašymą informuoti visuomenę apie parengtus projektinius pasiūlymus, ir savivaldybės administracijai paskelbus pateiktus dokumentus savivaldybės interneto svetainėje, statytojas per 3 darbo dienas privalo įrengti prie statybos sklypo ribos stendą su 61 punkte išvardinta informacija arba šią informaciją registruotais laiškais pateikti kaimyninių žemės sklypų valdytojams, naudotojams. Prie statybos sklypo ribos įrengtą stendą privaloma laikyti ne mažiau kaip 10 darbo dienų nuo pranešimo savivaldybės interneto svetainėje paskelbimo dienos.

Patvirtinta Kauno rajono savivaldybės
administracijos direktoriaus
2020 m. rugsėjo 15 d. įsakymu Nr. ĮS-2002

PRITARIU Jurgita Kalvinskaitė

Pramonės Parko g. 4, Jonučių k., Kauno r. sav.

Statybos adresas

PROJEKTINIŲ PASIŪLYMŲ RENGIMO UŽDUOTIS
(pagal STR 1.04.04:2017 „Statinio projektavimas. Projekto ekspertizė“)

Informacija apie planuojamus statyti statinius:		
1.	Statinio pavadinimas	Sandėlis
2.	Statybos rūšis	Nauja statyba
3.	Statinio kategorija	Neypatingas
4.	Statinio naudojimo paskirtis	Sandėliavimo (7.9)
Žemės sklypo techniniai ir paskirties rodikliai:		
5.	Žemės sklypo kadastro Nr.	5247/0007:1429 Mastaičių k.v.
6.	Pagrindinė naudojimo paskirtis	Kita
7.	Naudojimo būdas	Pramonės ir sandėliavimo objektų teritorijos
8.	Nuosavybės teisė	R. J. ir R. J.
9.	Žemės sklypo plotas, ha	0,2399
10.	Esamas sklypo užstatymo plotas, m ²	0
11.	Planuojamas sklypo užstatymo plotas, m ²	~1500
12.	Esamas sklypo užstatymo tankumas, %	0
13.	Planuojamas sklypo užstatymo tankumas, %	~65
14.	Esamas bendras pastatų plotas, m ²	0
15.	Planuojamas bendras pastatų plotas, m ²	~1200
16.	Esamas sklypo užstatymo intensyvumas, %	0
17.	Planuojamas sklypo užstatymo intensyvumas, %	~45
18.	Esamas kietų dangų plotas, m ²	0
19.	Planuojamas kietų dangų plotas, m ²	~1000
20.	Esamų pastatų aukštis, m	0
21.	Projektuojamų pastatų aukštis, m	~9,5
Projektuojamų statinių techniniai ir paskirties rodikliai, statinių aprašymas:		
22.	Projektuojamo pastato bendrasis plotas	~1200
23.	Projektuojamo pastato tūris	~7000
24.	Projektuojamo pastato aukštų skaičius	2
25.	Projektuojamo pastato aukštis	~9,5
26.	Projektuojamo pastato išorės apdailos medžiagos	Daugiasluoksnės plokštės
27.	Projektuojamo pastato spalvos	Šviesiai/tamsiai pilka
28.	Stogo konstrukcija (vienšlaitis, dvišlaitis, arkinis, plokščias...)	Plokščiasis
29.	Planuojama ūkinė veikla (gamybinė, ūkinės veiklos apimtys, aptarnaujamų žmonių sk.)	Sandėliuojama baseinų įranga ir su baseiniais susijusios aptarnavimo medžiagos

30.	Esama ir būsima statinio (jo dalies) paskirtis (pildoma keičiant paskirtį)	-
Ar rengiant visuomenei svarbaus statinio ar jo dalies projektą numatoma koreguoti Teritorijų planavimo įstatymo 28 str. 8 dalyje nurodytus detaliojo plano sprendinius (nurodyti koreguojamus sprendinius)		-
Projektinių pasiūlymų paskirtis:		
<input type="checkbox"/> 31.	Išreikšti Statytojo sumanyto projektuoti statinio architektūros ir kitų pagrindinių sprendinių idėją.	
<input type="checkbox"/> 32.	Informuoti visuomenę apie visuomenei svarbaus statinio ar jo dalies, Teritorijų planavimo įstatymo 20 straipsnyje numatytais atvejais statinio ar jo dalies, numatomą projektavimą, statinio ar statinio dalies paskirties keitimą, visuomenei svarbaus statinio ar jo dalies numatomą projektavimą, kai Teritorijų planavimo įstatymo 28 straipsnio 8 dalyje nustatytais atvejais rengiant statinio ar jo dalies projektą bus koreguojami detaliojo plano sprendiniai.	
<input type="checkbox"/> 33.	Specialiesiems architektūros reikalavimams gauti.	
<input type="checkbox"/> 34.	Nustatyti žemės sklypo teritorijos naudojimo reglamento parametrus, kai teritorijų planavimo įstatymo 20 straipsnio nustatytais atvejais neparengti teritorijų planavimo dokumentai ir statyba konkrečiame žemės sklype leidžiama.	
Statytojo pateikiami dokumentai ir kiti duomenys:		
<input type="checkbox"/> 35.	Žemės sklypo planas	
<input type="checkbox"/> 36.	Nekilnojamojo turto registro centrinio duomenų banko išrašas (žemės sklypo nuosavybę patvirtinantys dokumentai)	
<input type="checkbox"/> 37.	Teritorijų planavimo dokumento (kai jis parengtas) kopija	
Projektinių pasiūlymų sudėtis:		
<input type="checkbox"/> 38.	1. Aiškinamasis raštas	
<input type="checkbox"/> 39.	2. Grafinė dalis:	
<input type="checkbox"/>	2.1. Žemės sklypo su gretima urbanistine aplinka planas	
<input type="checkbox"/>	2.2. pastato, jo dalies aukštų planų schemas	
<input type="checkbox"/>	2.3. pastato, jo dalies charakteringų pjūvių schemas	
<input type="checkbox"/>	2.4. pastato, jo dalių fasadai	
<input type="checkbox"/> 40.	3. Projektinių pasiūlymų vaizdinė informacija (statinių su gretima urbanistine aplinka vizualizacija yra privaloma)	
<input type="checkbox"/> 41.	4. Teritorijų planavimo dokumento (kai jis parengtas) aiškinamasis raštas ir pagrindinis brėžinys arba ištrauka iš pagrindinio brėžinio su pažymėta statybos vieta, teritorijų planavimo patvirtinimo dokumentai	
Kiti duomenys:		

Projekto vadovas
(pareigų pavadinimas)*

(parašas)

Justinas Dūda
(vardas ir pavardė)

AIŠKINAMASIS RAŠTAS

1. PAGRINDINIAI TECHNINIAI RODIKLIAI

Pavadinimas	Mato vienetas	Kiekis	Pastabos
I. SKLYPAS			
1.1. sklypo plotas	m ²	2399	
1.2. sklypo užstatymo plotas	m ²	1500	
1.3. sklypo užstatymo intensyvumas	%	45	
1.4. sklypo užstatymo tankumas	%	65	
1.5. automobilių stovėjimo vietų sk.	vnt.	3	
1.6. sklypo želdynų plotas	m ²	1000	
II. PASTATAI			
2.1. Sandėliavimo paskirties pastatas (7.9.) (Sandėlis)			
2.1.1. bendrasis plotas*	m ²	1022,55	
2.1.2. pagrindinis*	m ²	706,17	
2.1.3. pagalbini*	m ²	316,38	
2.1.4. pastato tūris *	m ³	7000	
2.1.5. aukštų skaičius	vnt.	2	
2.1.6. pastato aukštis *	m	9,5	

*Žvaigždute pažymėti rodikliai rengiant techninį darbo projektą gali turėti neesminių nukrypimų.

2. BENDRIEJI DUOMENYS

Objektas. Sandėlio (7.9.), Pramonės Parko g. 4, Jonučių k., Kauno r. sav., statybos projektas

Statybos rūšis. Naujo statinio statyba.

Adresas. Pramonės Parko g. 4, Jonučių k., Kauno r. sav.

Žemės sklypo naudojimo būdas. Pramonės ir sandėliavimo objektų teritorijos.

Statytojas. R. J. ir R. J.

Statinio paskirtis. (7.9.) Sandėliavimo paskirties pastatai.

Statinio kategorija. Neypatingas.

3. PROJEKTO RENGIMO PAGRINDAS

- Projektinių pasiūlymų rengimo užduotis;
- Žemės sklypo nuosavybės dokumentai;
- Žemės sklypo planas;
- Topografinė nuotrauka;
- Kauno rajono teritorijos bendrasis planas.

0	2023	Projektiniai pasiūlymai		
Laida	Išleidimo data	Laidos statusas. Keitimo priežastis (jei taikoma)		
Kval. patv. dok. Nr.	Projektuotojas	Projekto pavadinimas		
	 MB „Statinio projektas“ www.statinioprojektas.lt info@statinioprojektas.lt +370 610 03701	Sandėlio (7.9.), Pramonės Parko g. 4, Jonučių k., Kauno r. sav., statybos projektas		
38467	PV	J. Dūda	Dokumentas	Laida
			Bylos sudėties žiniaraštis	0
LT	Statytojas	Žymuo		Lapas
	R. J. ir R. J.	SP2139-01-PP-AR		Lapų
				1
				1

4. TRUMPAS STATYBOS SKLYPO APIBŪDINIMAS

Esama situacija. Sklypas netaisyklingo keturkampio formos. Sklypo teritorijos reljefas ganėtinai lygus. Statybos zonos aukščių skirtumas nežymus. Statybos zona žemėja šiaurės kryptimi. Sklypo pietinė, vakarinė, rytinė dalys ribojasi su esamais kaimyniniais sklypais, šiaurinė su esama Pramonės Parko gatve. Sklypo teritorijoje yra kitoms žinyboms priklausančių inžinerinių tinklų ar komunikacijų, sklypą kerta melioracijos sistemos ir įrenginiai. Projektuojamas pastatas patenka į melioracijos sistemų bei įrenginių apsaugos zoną.

Sprendiniai. Remiantis Kauno rajono savivaldybės teritorijos bendroju planu, sklypas patenka į pramonės, logistikos ir komercijos objektų teritoriją, žr. 1 pav. Sklypui nėra parengtas žemėtvarkos, detalusis planas. Sprendiniai dėl sklypo užstatymo tankumo, intensyvumo, tūrio užstatymo rodiklio taip pat pastato aukštingumo, priimti vadovaujantis STR 2.03.02:2005 "Gamybos, pramonės ir sandėliavimo statinių sklypų tvarkymas", Kauno rajono bendroju planu, taip pat mažiausiais leistiniais atstumais, užtikrinančiais statinių mechaninį atsparumą ir pastovumą (tarp statinių pamatų ir inžinerinių tinklų bei kitų inžinerinių statinių, tarp įvairios paskirties inžinerinių tinklų, tarp želdinių ir statinių elementų), atstumais iki sklypo ribos pagal STR 1.05.01:2017 7 priedo reikalavimus, priešgaisrinius atstumus.

Automobilių stovėjimo vietų poreikis prie naujai statomo pastato nustatomas remiantis STR 2.06.04:2014 „Gatvės ir vietinės reikšmės keliai. Bendrieji reikalavimai“ – projektuojama 3 automobilių stovėjimo vietos. Parkavimas sklypo šiaurinėje dalyje. Šalia projektuojamo pastato, šiaurinėje ir vakarinėje pusėje, transporto stovėjimo, apsisukimo zonos – naujos. Transporto judėjimui ir stovėjimui numatyta kietos skaldos danga.

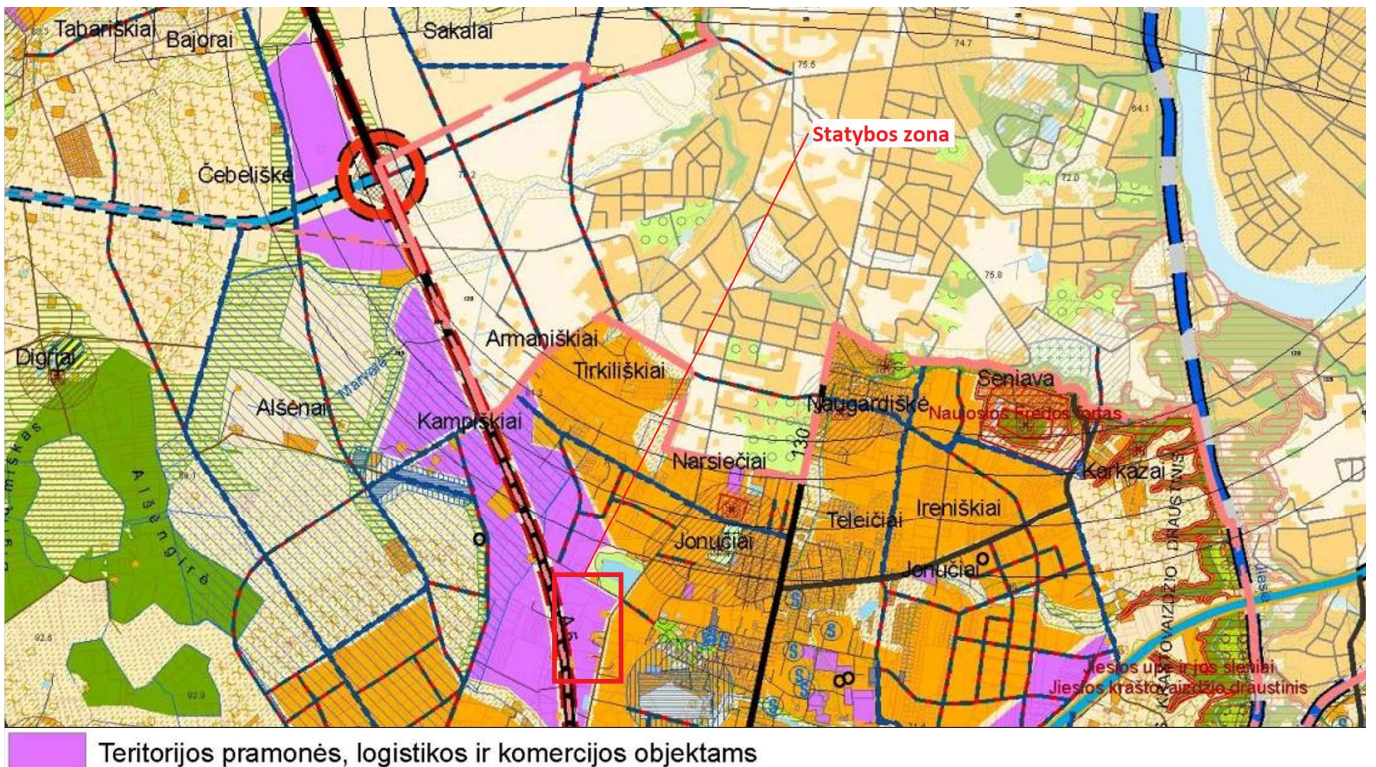

1. pav. Ištrauka iš Kauno rajono savivaldybės teritorijos bendrojo plano

Žymuo	Lapas	Lapų	Laida
SP2139-01-PP.AR	2	4	0

5. GALIMA STATYBOS ĮTAKA APLINKAI, GYVENTOJAMS, GRETIMOMS TERITORIJOMS

Statybos aikštelė. Statinio statybos metu statybos aikštelė aptveriamą. Statybinės medžiagos sandėliuojamos žemės sklypo ribose. Transportas važinės tik per savo ir bendro naudojimo teritoriją.

Atliekų tvarkymas. Atliekų tvarkymas statybos metu ir eksploatacijos metu turi būti atliekamas vadovaujantis galiojančiomis „Atliekų tvarkymo taisyklėmis“. Visais atvejais atliekos turi būti renkamos, saugomos ir rūšiuojamos taip, kad nekeltų pavojaus žmonių sveikatai ir aplinkai.

Statybinių atliekų tvarkymas. Statybinės atliekos turi būti tvarkomos LR atliekų tvarkymo įstatymo 31 straipsniu nustatyta tvarka. Statybinių atliekų išvežimą įforminantys dokumentai turi būti laikomi iki statinio pripažinimo tinkamu naudoti.

Statybos įtaka aplinkai. Statybos metu kaimyniniuose sklypuose esantiems pastatams neigiamos įtakos nebus. Nuo projektuojamo statinio iki artimiausio gyvenamojo pastato ~75 m, žr. situacijos schema. Aplink teritoriją vyrauja žemės ūkio pastatai taip pat gyvenamieji pastatai. Projektuojamo pastato aukštingumas ~9,5 m. Priėjimai ir privažiavimai nebus apriboti. Kaimyninių sklypų ir pastatų įvadiniai inžineriniai tinklai nebus paliesti. Naudojimo metu pastatas neigiamos įtakos gretimoms teritorijoms neturės. Atsižvelgiama, kad nebūtų pažeisti trečiųjų asmenų interesai, jų gyvenimo ir veiklos sąlygos, nebloginamos gretimų sklypų naudojimo sąlygos, nebūtų ribojamos užstatymo galimybės, privažiavimo keliai, pėsčiųjų takai, neblogėtų gretimuose sklypuose esančių pastatų insoliacija. Nevaržoma galimybė naudotis inžineriniais tinklais. Įvertinama, kad nebūtų pažeistos trečiųjų asmenų gaisrinės saugos priemonės ir sistemos bei išsaugotos jų funkcinės savybės.

6. TRUMPAS PROJEKTUOJAMO PASTATO APIBŪDINIMAS

Architektūra. Projektuojamas sandėlis dviejų aukštų, dvišlaičiu stogu, pastatas suskirstytas į pagrindinę sandėliavimo ir pagalbinę zoną. Išorinės sienos – daugiasluoksnės plokštės ir stiklinės vitrinos. Stogas plokščiasis, danga – daugiasluoksnės plokštės. Patekimui į pastatą numatyti atidaromi vartai ir durys. Pastato išorinėse sienose projektuojami langai.

Pamatai. G/b.

Konstrukcijos. Pagrindinės laikančios konstrukcijos – g/b kolonos ir metalinė santvarinė konstrukcija. Perdanga g/b.

7. TRUMPAS INŽINERINIŲ TINKLŲ APIBŪDINIMAS

Vandentiekis ir nuotekos. Projektuojama.

Šildymas. Neprojektuojama.

Elektra. Projektuojama

Vėdinimas. Natūralus, per pakeliamus vartus, duris ir langus.

Žymuo	Lapas	Lapų	Laida
SP2139-01-PP.AR	3	4	0

8. TRUMPAS SUSISIEKIMO IR TRANSPORTO JUDĖJIMO APRAŠYMAS

Įvažiuojama į sklypą iš šiaurinės sklypo dalies, iš esamos Pramonės Parko gatvės. Automobilių stovėjimo vietos projektuojamos šalia projektuojamo pastato, šiaurinėje sklypo dalyje.

9. PLANUOJAMA VEIKLA PASTATE

Projektuojamame sandėlyje bus laikoma lauko ir vidaus baseinai, taip pat jų įranga. Numatomas statinio darbo laikas penkios darbo dienos: pirmadienis - penktadienis nuo 8:00 val. iki 17:00 val. Numatomi 1-3 darbuotojai. Produkcija atvežama ir išvežama kroviniu transportu tik dienos metu. Numatoma 1 sunkiasvorė arba lengvoji (mikroautobusas) transporto priemonė per dieną atvežanti/išvežanti sandėliuojamus baseinus bei jų įrangą. Sandėliuojamų medžiagų iškrovimui, pervežimui bei sandėliavimui naudojami elektriniai krautuvai, kurių darbo laikas dienos metu (skleidžiamas triukšmo lygis 65 dB(A), smulkesniems vidaus krovimo darbams rankiniai krautuvai)). Krautuvai laikomi ir įkraunami projektuojamame sandėlyje. Planuojama veikla nesukelia taršos poveikių.

Žymuo	Lapas	Lapų	Laida
SP2139-01-PP.AR	4	4	0



O	2023	Projektiniai pasiūlymai			
Laida	Išleidimo data	Laidos statusas, keitimo priežastis (jei taikoma)			
Kval. pat. dok. Nr.	Projektuotojas	 MB "Statinio projektas" www.statinioprojektas.lt info@statinioprojektas.lt +370 610 03701	Projekto pavadinimas		
	38467		PV	J. Dūda	Sandėlio (7.9.), Pramonės Parko g. 4, Jonučių k., Kauno r. sav., statybos projektas
				Dokumentas	Laida
				Situacijos schema	O
LT	Statytojas	Žymuo		Lapas	Lapų
	R. J. ir R. J.	SP2139-00-PP		1	1

SKLYPO SUTVARKYMO PLANAS M1:500

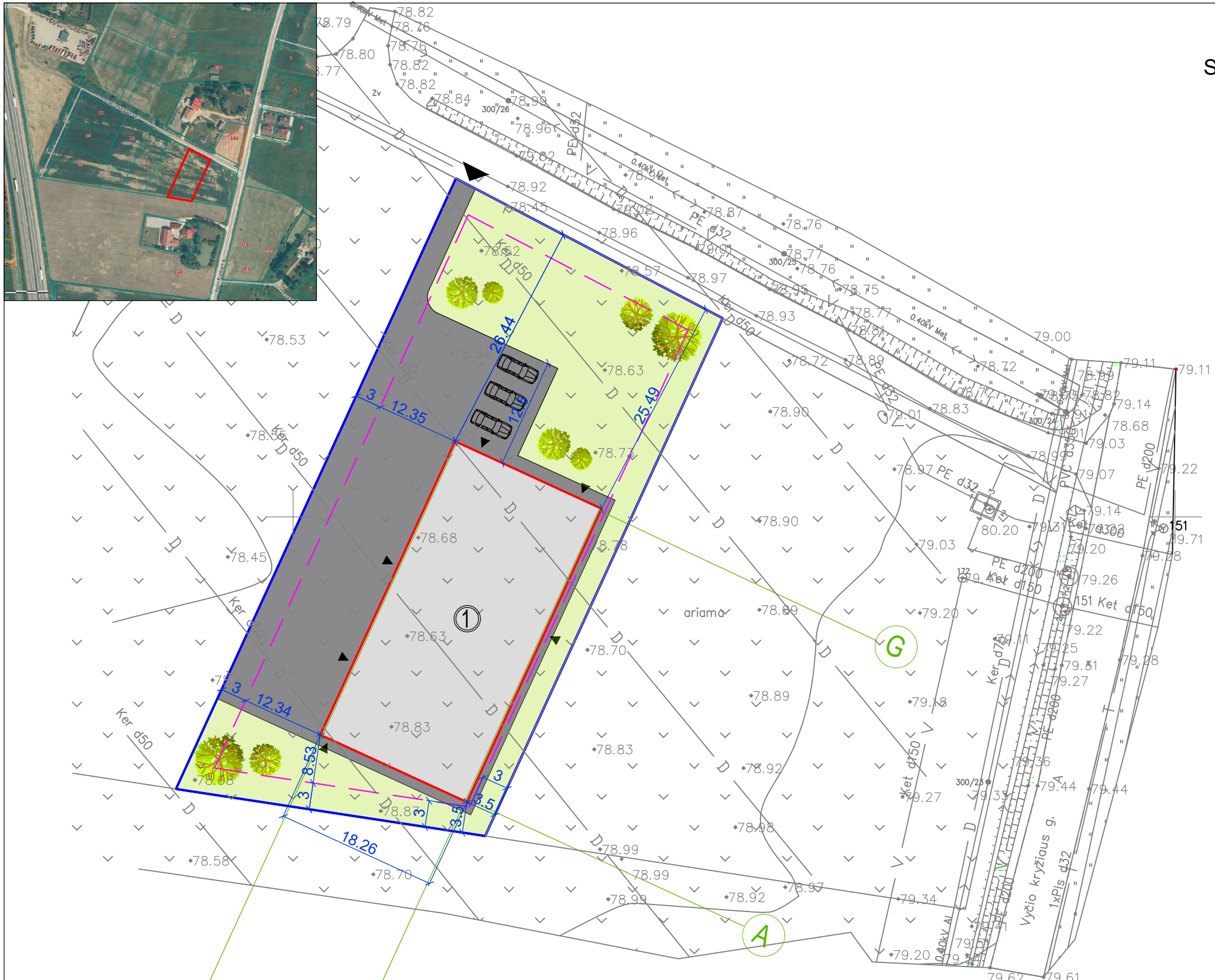
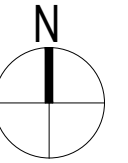

SUTARTINIAI ŽYMĖJIMAI

- Žemės sklypo ribos
- ① Projektuojamas sandėlis
- ▲ Pateikimas į pastatą
- ▲ Pateikimas į sklypą
- - - Užstatymo teritorija
- Kietos dangos aikštelė
- Žalia zona
- 🚗 Parkavimo vieta

RODIKLIAI

Žemės sklypo plotas 2399m²
 Žemės sklypo užstatymas 820m² (aikštelė) + 668,31m² (sandėlis) = 1488,31m²
 Užstatymo tankumas 62,04%
 Pastato bendrasis plotas 1022,55m²
 Užstatymo intensyvumas 42,62%
 Tūris 7000m³
 Aukštis 9,5m

4

1

O	2023	Projektiniai pasiūlymai		
Laida	Išleidimo data	Laidos statusas, keitimo priežastis (jei taikoma)		
Kval. pat. dok. Nr.	Projektuotojas	MB "Statinio projektas" www.statinioprojektas.lt info@statinioprojektas.lt +370 610 03701	Projekto pavadinimas	
38467	PV	J. Dūda	Sandėlio (7.9.), Pramonės Parko g. 4, Jonučių k., Kauno r. sav., statybos projektas	
			Dokumentas	Laida
			Sklypo sutvarkymo planas M1:500	O
LT	Statytojas	R. J. ir R. J.	Žymuo	Lapas
			SP2139-00-PP	Lapų
			1	1

Pirmo aukšto planas

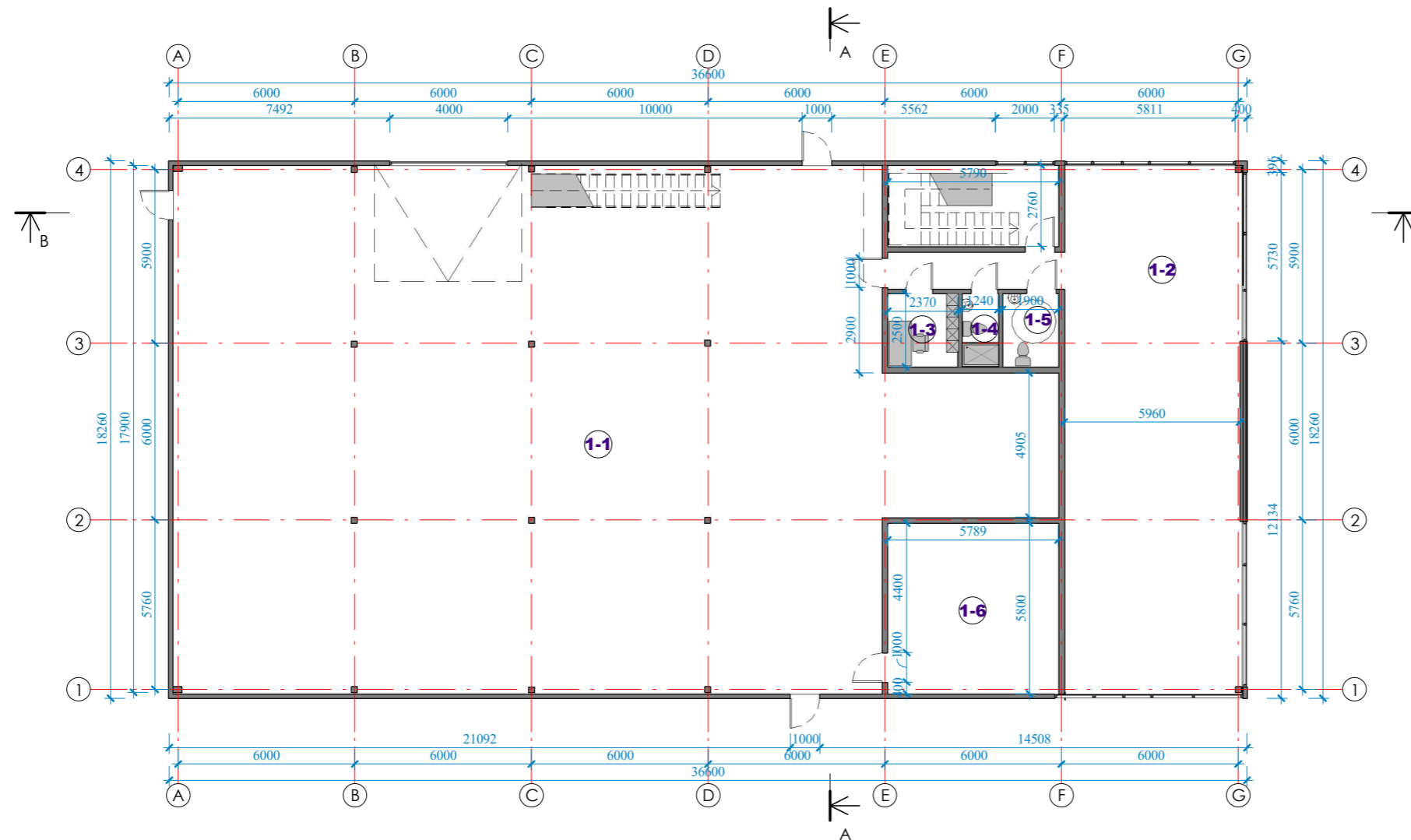

Pirmo aukšto planas		
Nr.	Pavadinimas	Plotas
1-1	Sandėlio patalpa	460,63 m ²
1-2	Pagalbinė patalpa	115,59 m ²
1-3	Kabinetas	5,93 m ²
1-4	San. mazgas	3,10 m ²
1-5	San. mazgas	4,75 m ²
1-6	Pagalbinė patalpa	33,58 m ²
Iš viso		623,58 m ²

Techniniai pastato paskirties rodikliai :

1. Bendras pastato plotas : 1022,55 m²;
2. Užstatytas plotas : 668,31 m²;
3. Pagrindinis pastato plotas : 1022,55 m²;
4. Pastato tūris : 7000 m³;
5. Pastato aukštis nuo žemės paviršiaus 9.50 m.

0	2023	Projektiniai pasiūlymai		
Laida	Išleidimo data	Laidos statusas, keitimo priežastis (jei taikoma)		
Kval. pat. dok. Nr.	Projektuotojas	 MB "Statinio projektas" www.statinioprojektas.lt info@statinioprojektas.lt +370 610 03701	Projekto pavadinimas: Sandėlio (7.9.), Pramonės Parko g. 4, Jonučių k., Kauno r. sav., statybos projektas	
38467	PV	J. Dūda	Dokumentas	Laida
			Pirmo aukšto planas	0
LT	Statytojas	R. J. ir R. J.	Žymuo	Lapas
			SP2139-01-PP	1
				Lapų
				1

Antro aukšto planas

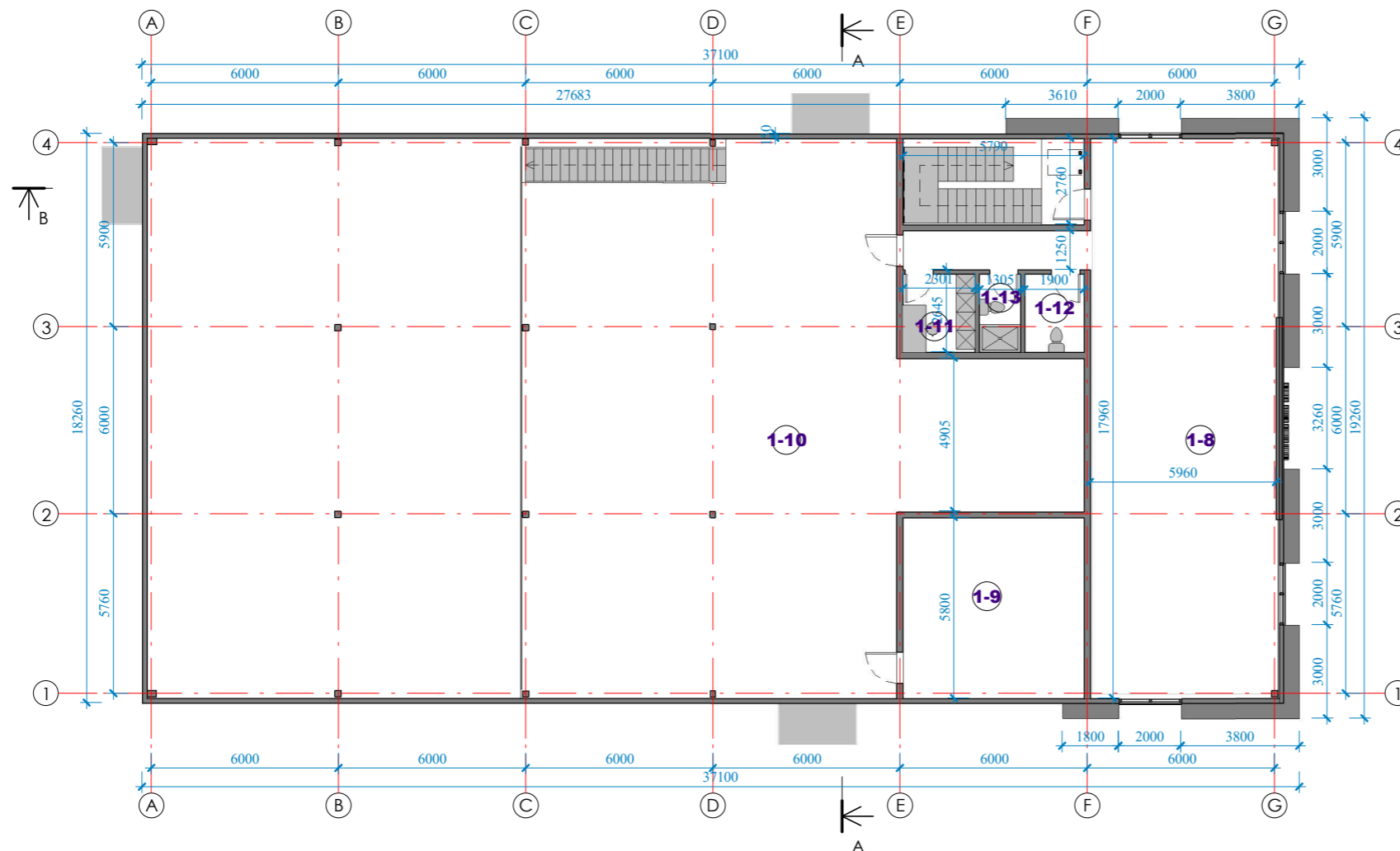

Antro aukšto planas		
Nr.	Pavadinimas	Plotas
1-8	Pagalbinė patalpa	106,05 m ²
1-9	Pagalbinė patalpa	33,58 m ²
1-10	Sandėlis	245,54 m ²
1-11	Pagalbinė patalpa	5,76 m ²
1-12	San. mazgas	4,76 m ²
1-13	San. mazgas	3,28 m ²
Iš viso		398,97 m ²

Techniniai pastato paskirties rodikliai :

1. Bendras pastato plotas : 1022,55 m²;
2. Užstatytas plotas : 668,31 m²;
3. Pagrindinis pastato plotas : 1022,55 m²;
4. Pastato tūris : 7000 m³;
5. Pastato aukštis nuo žemės paviršiaus 9.50 m.

0	2023	Projektiniai pasiūlymai		
Laida	Išleidimo data	Laidos statusas, keitimo priežastis (jei taikoma)		
Kval. pat. dok. Nr.	Projektuotojas	 MB "Statinio projektas" www.statinioprojektas.lt info@statinioprojektas.lt +370 610 03701	Projekto pavadinimas: Sandėlio (7.9.), Pramonės Parko g. 4, Jonučių k., Kauno r. sav., statybos projektas	
38467	PV	J. Dūda	Dokumentas	Laida
			Antro aukšto planas	0
LT	Statytojas	R. J. ir R. J.	Žymuo	Lapas
			SP2139-01-PP	1
				Lapų
				1

Fasadai

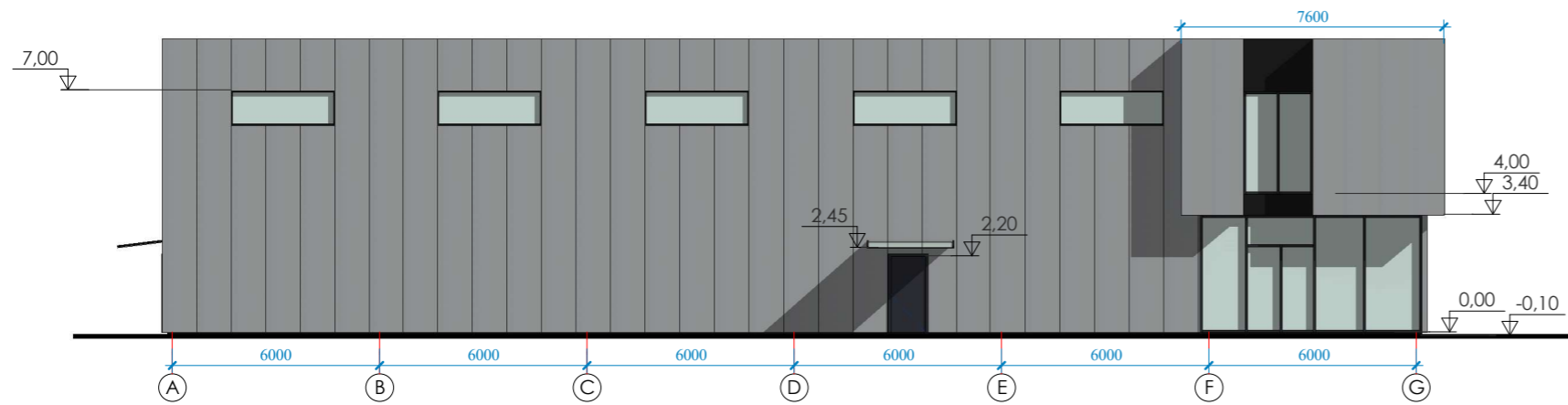

② Fasadai tarp ašių A-G
1:200

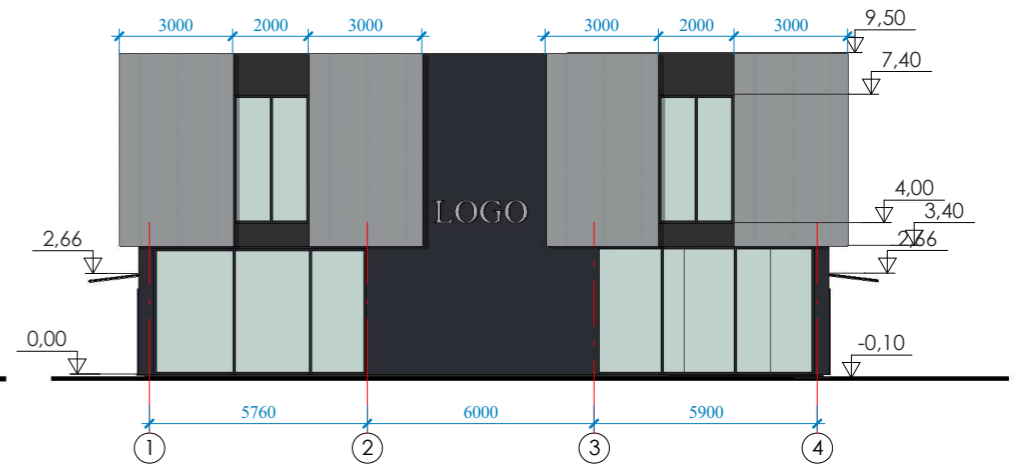

① Fasadai tarp ašių 1-4
1:200

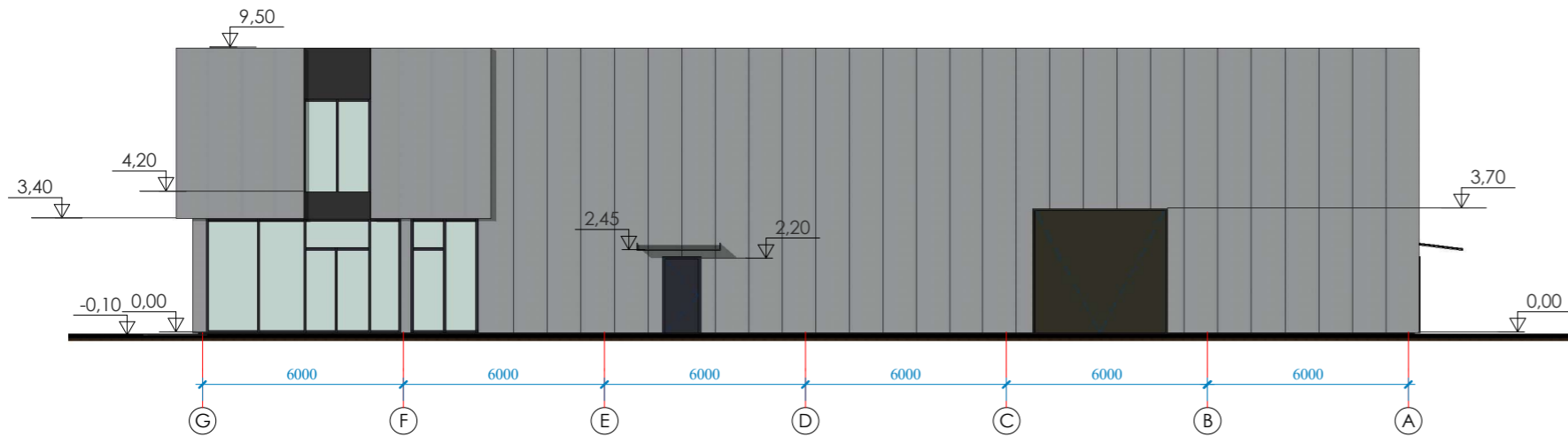

④ Fasadai tarp ašių G-A
1:200

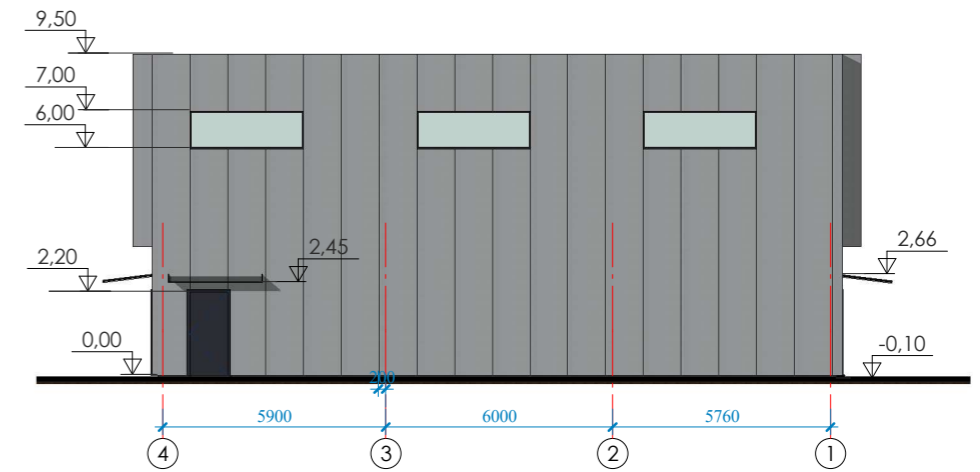

③ Fasadai tarp ašių 4-1
1:200

0	2023	Projektiniai pasiūlymai		
Laida	Išleidimo data	Laidos statusas, keitimo priežastis (jei taikoma)		
Kval. pat. dok. Nr.	Projektuotojas	 MB "Statinio projektas" www.statinioprojektas.lt info@statinioprojektas.lt +370 610 03701	Projekto pavadinimas:	
38467	PV	J. Dūda	Sandėlio (7.9.), Pramonės Parko g. 4, Jonučių k., Kauno r. sav., statybos projektas	
			Dokumentas	Laida
			Fasadai	0
LT	Statytojas	R. J. ir R. J.	Žymuo	Lapas
			SP2139-01-PP	Lapų
				1
				1

Pjūvis A-A

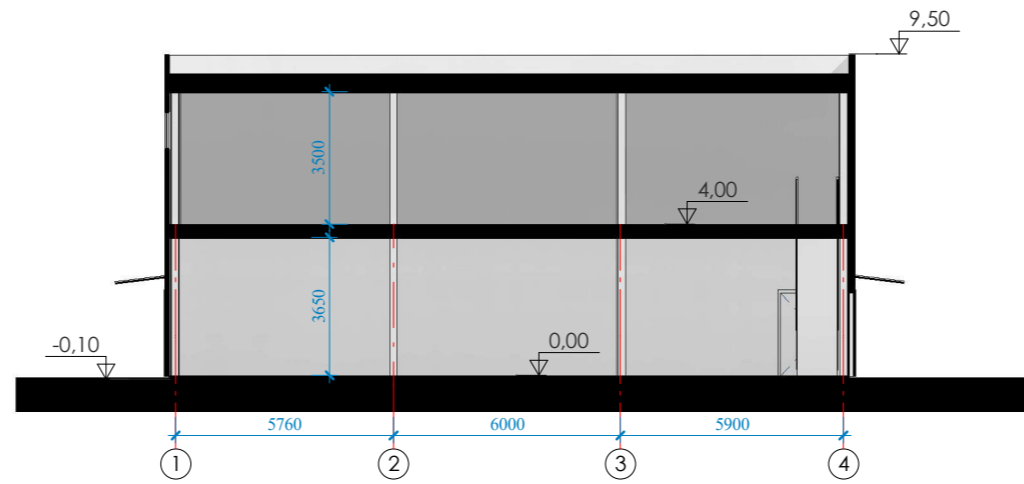

Pjūvis B-B

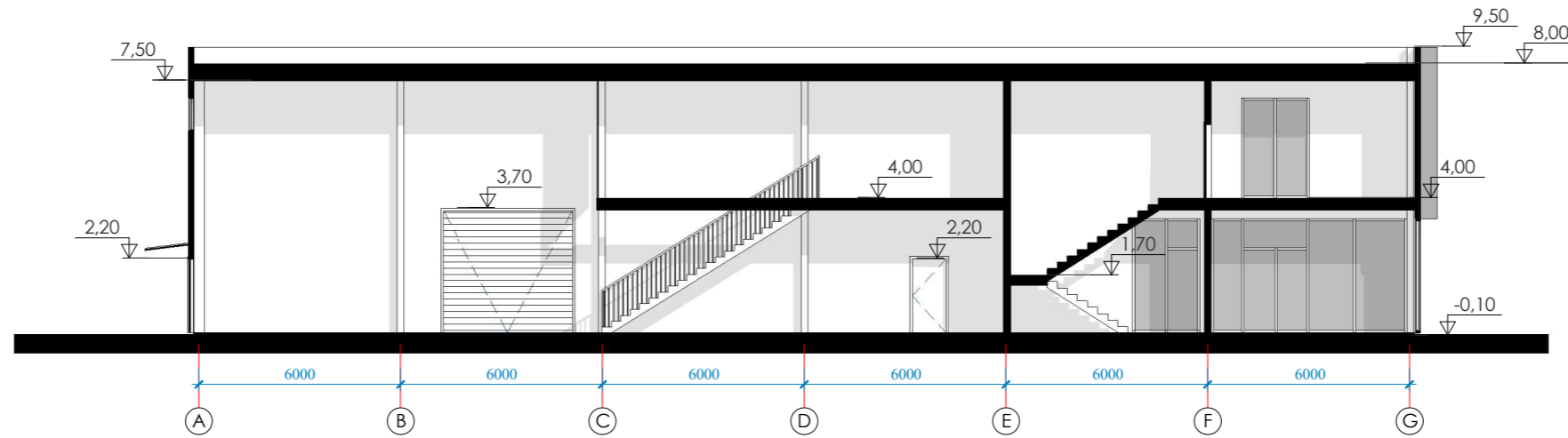

0	2023	Projektiniai pasiūlymai		
Laida	Išleidimo data	Laidos statusas, keitimo priežastis (jei taikoma)		
Kval. pat. dok. Nr.	Projektuotojas	 MB "Statinio projektas" www.statinioprojektas.lt info@statinioprojektas.lt +370 610 03701	Projekto pavadinimas:	
38467	PV	J. Dūda	Sandėlio (7.9.), Pramonės Parko g. 4, Jonučių k., Kauno r. sav., statybos projektas	
			Dokumentas	Laida
			Pjūvis	0
LT	Statytojas	R. J. ir R. J.	Žymuo	Lapas
			SP2139-01-PP	Lapų
				1
				1

Stogo planas

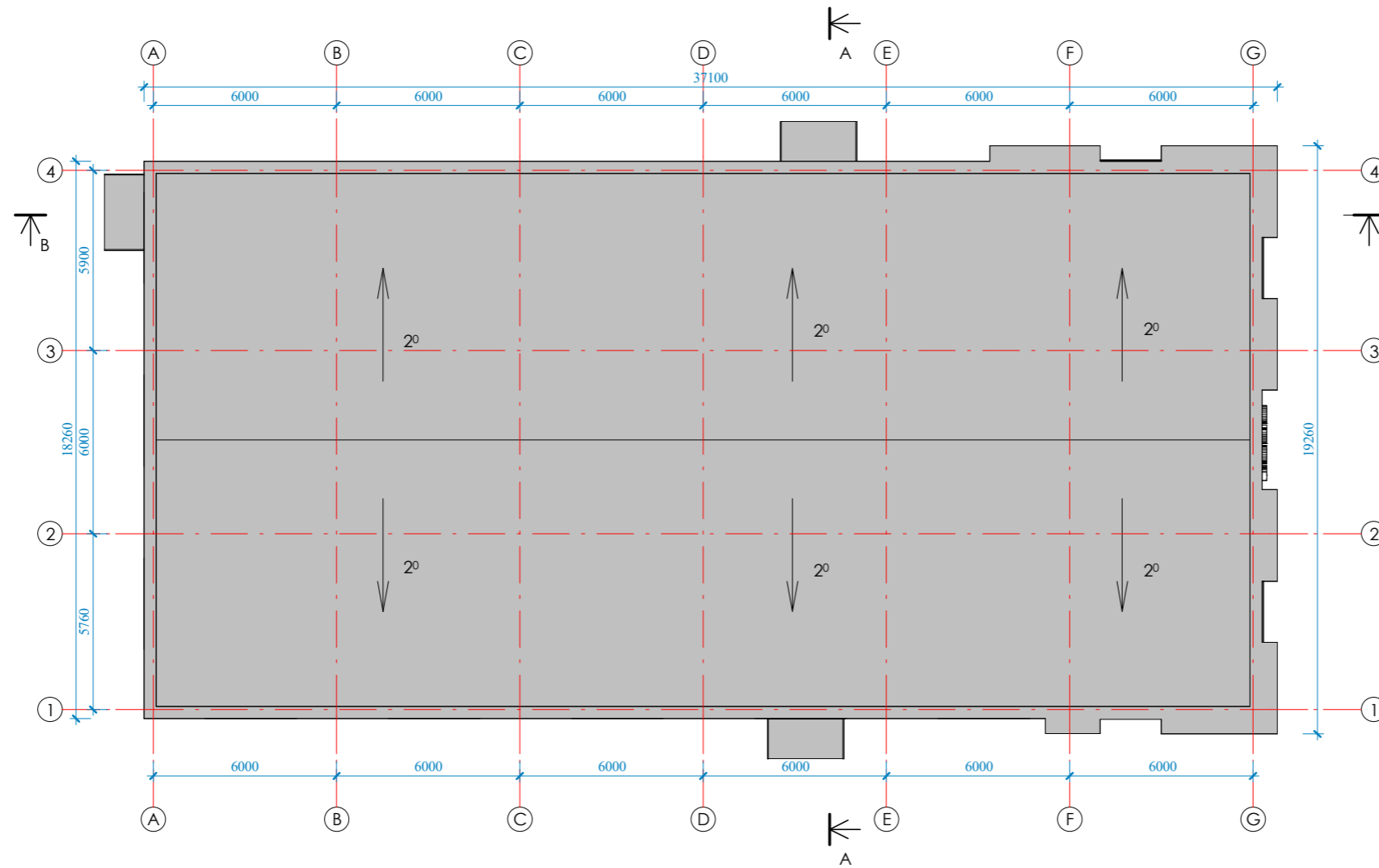

Pastato stogo dangos medžiagų

Pavadinimas	Kiekis
Ruloninė prilydoma danga	625 m ²

0	2023	Projektiniai pasiūlymai		
Laida	Išleidimo data	Laidos statusas, keitimo priežastis (jei taikoma)		
Kval. pat. dok. Nr.	Projektuotojas	 MB "Statinio projektas" www.statinioprojektas.lt info@statinioprojektas.lt +370 610 03701	Projekto pavadinimas: Sandėlio (7.9.), Pramonės Parko g. 4, Jonučių k., Kauno r. sav., statybos projektas	
38467	PV	J. Dūda	Dokumentas	Laida
			Stogo planas	0
LT	Statytojas	R. J. ir R. J.	Žymuo	Lapas Lapų
			SP2139-01-PP	1 1



0	2023	Projektiniai pasiūlymai			
Laida	Išleidimo data	Laidos statusas, keitimo priežastis (jei taikoma)			
Kval. pat. dok. Nr.	Projektuotojas	 MB "Statinio projektas" www.statinioprojektas.lt info@statinioprojektas.lt +370 610 03701	Projekto pavadinimas:		
38467	PV	J. Dūda	Sandėlio (7.9.), Pramonės Parko g. 4, Jonučių k., Kauno r. sav., statybos projektas		Laida
			Dokumentas		0
			Vizualizacija		
LT	Statytojas	R. J. ir R. J.	Žymuo	SP2139-01-PP	Lapas
					Lapų
					1
					1