



|                       |  |
|-----------------------|--|
| UŽSAKOVAS:            | UAB „Litspringas“ Plungės r. sav., Plungės m., Salantų g. 8., LT-90115<br>įmonės kodas 304419657<br>Direktorius Egidijus Rapalis |
| PROJEKTUOTOJAS:       | UAB „ARCHvizija“, S. Nėries 29A, Plungės m.  |
| PROJEKTO PAVADINIMAS: | Gamybos paskirties pastato, Plungės r. sav., Plungės m., Salantų g. 8, naujos statybos projektas                                 |
| PROJEKTO NUMERIS:     | 2228 - PP  |
| PROJEKTO ETAPAS:      | Projektiniai pasiūlymai  |
| DALIS:                | Bendroji dalis   |
| STATYBOS VIETA:       | Plungės r. sav., Plungės m., Salantų g. 8  |
| STATINIO KATEGORIJA:  | Ypatingasis  |
| STADIJA:              | Techninis darbo projektas  |
| BYLA (TOMAS):         | I  |
| LAIDA:                | O  |
| DIREKTORIUS:          | Neringa Stroputė-Janauskienė diplomo Nr. 0005870   |
| PROJEKTO VADOVAS:     | Darius Saltonas atestato Nr. A 1302  |
| ARCHITEKTAS:          | Ramūnas Janauskas atestato Nr. A 2216  |
|                       | Plungė 2023 m.   |

**GAMYBOS PASKIRTIES PASTATO, PLUNGĖS R. SAV., PLUNGĖS M., SALANTŲ G. 8,  
NAUJOS STATYBOS PROJEKTAS PROJEKTINIAI PASIŪLYMAI**

**Aiškinamojo rašto turinys**

|  |          |
|--|----------|
| <b>1. BENDRIEJI STATINIŲ RODIKLIAI.....</b>  | <b>3</b> |
| <b>2. PAGRINDINIŲ NORMATYVINIŲ STATYBOS TECHNINIŲ DOKUMENTŲ, KURIAIS VADOVAUJANTIS<br/>PARENGTI PROJEKTINIAI PASIŪLYMAI, SĄRAŠAS .....</b> | <b>6</b> |
| <b>3. BENDRIEJI DUOMENYS.....</b>  | <b>6</b> |
| <b>4. SKLYPO SPRENDINIAI.....</b>  | <b>7</b> |
| <b>5. PASTATO ARCHITEKTŪRA.....</b>  | <b>8</b> |
| <b>6. PRIIMTA ATRANKOS IŠVADA. ....</b>  | <b>9</b> |
| <b>7. PROJEKTINIŲ SPRENDINIŲ PRIEDAI .....</b>   | <b>9</b> |

# UAB „Litspringas“

(Statytojo pavadinimas)

TVIRTINU                      Direktorius    Egidijus Rapalis                      2023

(tvarkomojo dokumento Nr., data,/tvirtinančio asmens pareigos, vardas, pavardė, parašas, data)

## STATINIO PROJEKTAS PATVIRTINTAS

PATVIRTINTA    Gamybos paskirties pastato, Plungės r. sav., Plungės m., Salantų g. 8, naujos statybos projektas

(Statinio projekto pavadinimas)

Statinio kategorija                      ypatingas statinys

(ypatingas, neypatingas, nesudėtingas)

Statinių paskirtis                      7.8. gamybos, pramonės paskirties pastatai

(Pagal STR 1.01.03:2017)

Statybos rūšis                              nauja statyba

(nauja statyba, rekonstravimas, kapitalinis remontas ar paprastas remontas pagal STR 1.12.06:2002)

Statinio gyvavimo trukmė                      100

(Pagal STR1.12.06:2002)

STR 1.04.04:2017 „Statinio projektavimas, projekto ekspertizė“ 5 priedas

### 1. BENDRIEJI STATINIŲ RODIKLIAI

Šiame priede nurodomi žemės sklypo ir statinių (techniniai ir paskirties) rodikliai bendruoju atveju. Projekte nurodomi konkretaus sklypo ir konkretaus statinio bendrieji rodikliai. Bendrieji statinio rodikliai lentelėje ar kita forma nurodomi projekto bendrojoje dalyje.

| Pavadinimas  | Mato vienetas  | Kiekis       | Pastabos |
|--|----------------|--------------|----------|
| <b>I SKYRIUS SKLYPAS</b>   |                |              |          |
| 1. sklypo plotas   | m <sup>2</sup> | 48887        |          |
| 2. sklypo užstatymo intensyvumas   | %              | 39,5         |          |
| 3. sklypo užstatymo tankis   | %              | 37,9         |          |
| <b>II SKYRIUS PASTATAI</b><br>Gamybos, pramonės paskirties pastatas  |                |              |          |
| 1. Pastato paskirties rodikliai (gamybos, kitos planuojamos ūkinės veiklos, paslaugų apimtis, butų, vietų, lovų, bendras ir aptarnaujamų žmonių skaičius, kiti rodikliai). |                | 500<br>t/mėn |          |
| 2. Pastato bendrasis plotas.*  | m <sup>2</sup> | 2978,87      |          |
| 3. Pastato naudingasis plotas. *   | m <sup>2</sup> |              |          |
| 4. Pastato tūris.*   | m <sup>3</sup> | 31285        |          |
| 5. Aukštų skaičius.*   | vnt.           | 1            |          |
| 6. Pastato aukštis. *  | m              | 11,80        |          |
| 7. Butų skaičius (gyvenamajame name), iš jų:   | vnt.           |              |          |

| Pavadinimas  | Mato vienetas                    | Kiekis           | Pastabos |
|--|----------------------------------|------------------|----------|
| 7.1. 1 kambario  | vnt.                             |                  |          |
| 7.2. 2 ir daugiau kambarių   | vnt.                             |                  |          |
| 8. Energinio naudingumo klasė  |                                  | A++              |          |
| 9. Pastato (patalpų) akustinio komforto sąlygų klasė   |                                  | E                |          |
| 10. Statinio atsparumo ugniai laipsnis   |                                  | I                |          |
| 11. Kiti papildomi pastato rodikliai*<br>Pastato pagrindinis plotas.<br>Pastato pagalbinis plotas.                   | m <sup>2</sup><br>m <sup>2</sup> | 2926,50<br>52,37 |          |
| <b>III SKYRIUS SUSISIEKIMO KOMUNIKACIJOS</b>   |                                  |                  |          |
| <b>1. Keliai (valstybinės ir vietinės reikšmės):</b>   |                                  |                  |          |
| 1.1. kelio kategorija  |                                  |                  |          |
| 1.2. kelio ilgis*  | km                               |                  |          |
| 1.3. kelio juostos plotis  | m                                |                  |          |
| 1.4. eismo juostų skaičius   | vnt.                             |                  |          |
| 1.5. eismo juostos plotis  | m                                |                  |          |
| 1.7. tilto, viaduko ar estakados ilgis   | m                                |                  |          |
| <b>2. Geležinkeliai:</b>   |                                  |                  |          |
| 2.1. kategorija  |                                  |                  |          |
| 2.2. ilgis*  | km                               |                  |          |
| 2.3. apsaugos zonos plotis   | m                                |                  |          |
| <b>3. Gatvės:</b>  |                                  |                  |          |
| 3.1. kategorija  |                                  |                  |          |
| 3.2. ilgis*  | km                               |                  |          |
| 3.3. važiuojamosios dalies plotis  | m                                |                  |          |
| 3.4. eismo juostų skaičius   | m                                |                  |          |
| 3.5. eismo juostos plotis  | m                                |                  |          |
| <b>IV SKYRIUS INŽINERINIAI TINKLAI</b> (Nurodomas kiekvienos paskirties inžinerinių tinklų pavadinimas ir rodikliai) |                                  |                  |          |
| <b>4. inžinerinių tinklų ilgis*</b>  |                                  |                  |          |
| 4.1. Vandentiekio tinklai (V1) d 110 mm skersmens  | m                                | 155              |          |
| 4.2. Lauko buitinių nuotekų tinklai (F1) d110 mm skersmens   | m                                | 4                |          |
| 4.3. Lauko buitinių nuotekų tinklai (F1) d160 mm skersmens   | m                                | 40               |          |
| 4.4. Lietaus nuotekų šalinimo tinklai (L1) d400 mm skersmens   | m                                | 30               |          |
| 5. vamzdžio skersmuo (tik vamzdynams)  | mm                               |                  |          |
| 6. elektros tinklų laidininkų skaičius ir skerspjūvis  | vnt.; mm <sup>2</sup>            |                  |          |
| 7. elektroninio ryšio laidininkų porų skaičius ir skerspjūvis  | vnt.; mm <sup>2</sup>            |                  |          |

| Pavadinimas                    | Mato vienetas  | Kiekis | Pastabos |
|--------------------------------|----------------|--------|----------|
| V SKYRIUI SKITI STATINIAI      |                |        |          |
| 9.8. kiti inžineriniai tinklai | m <sup>2</sup> |        |          |

8. \* Žvaigždute pažymėti rodikliai apskaičiuojami vadovaujantis Nekilnojamojo turto kadastrinių matavimų ir kadastro duomenų surinkimo taisyklėmis, kurias tvirtina Lietuvos Respublikos žemės ūkio ministras. Baigus statybą ir atlikus kadastrinius matavimus šie rodikliai gali turėti neesminių nukrypimų.

Projekto vadovas D. Saltonas



atestatas A 1302, 2023 metai

---

(vardas, pavardė, parašas, kvalifikacijos atestato arba pažymos Nr., data)

## 2. PAGRINDINIŲ NORMATYVINIŲ STATYBOS TECHNINIŲ DOKUMENTŲ, KURIAIS VADOVAUJANTIS PARENGTI PROJEKTINIAI PASIŪLYMAI, SĄRAŠAS

Pagrindinių normatyvinių statybos techninių dokumentų, kuriais vadovaujantis parengtas PP sąrašas:

LR įsakymai:

1. LR Statybos įstatymas.
2. LR Teritorijos planavimo įstatymas.

Statybos techniniai reglamentai:

1. STR 1.01.03:2017 Statinių klasifikavimas.
2. STR 1.01.08:2002 Statinio statybos rūšys.
3. STR 1.04.04:2017 Statinio projektavimas, projekto ekspertizė.
4. STR 1.05.01:2017 Statybą leidžiantys dokumentai. Statybos užbaigimas. Statybos sustabdymas. Savavališkos statybos padarinių šalinimas. Statybos pagal neteisėtai išduotą statybą leidžiantį dokumentą padarinių šalinimas;
5. STR 2.02.02:2004 Visuomeninės paskirties statiniai.
6. STR 2.06.04:2014 Gatvės ir vietinės reikšmės keliai. Bendrieji reikalavimai.

## 3. BENDRIEJI DUOMENYS

**Projektinių pasiūlymų rengimo pagrindas:** Projektinių pasiūlymų rengimo pagrindas yra Plungės miesto bendrasis planas, žemės nuosavybės dokumentai ir patvirtinta projektinių pasiūlymų užduotis.

**Projektinių pasiūlymų paskirtis:**

- nustatyti žemės sklypo teritorijos naudojimo reglamento parametrus, kai Teritorijų planavimo įstatymo 20 straipsnio nustatytais atvejais neparengti teritorijų planavimo dokumentai ir statyba konkrečiame žemės sklype leidžiama;
- informuoti visuomenę apie statinio, kuriam Teritorijų planavimo įstatymo 20 straipsnyje nustatytais atvejais neparengti teritorijų planavimo dokumentai ir statyba konkrečiame sklype leidžiama, numatomą projektavimą;
- išreikšti Statytojo (užsakovo) sumanyto projektuoti statinio architektūros ir kitų pagrindinių sprendinių idėją;
- specialioms architektūros reikalavimams nustatyti.

**Projekto rengėjas** – UAB „ARCHvizija“ architektas Ramūnas Janauskas (atestato Nr. A 2216), projekto vadovas Darius Saltonas (atestato Nr. A 1302).

**Projekto rengimo pagrindas** – Projekto rengimo pagrindas projektavimo rangos sutartis ir projektinių pasiūlymų rengimo užduotis.

Projektiniai pasiūlymai rengti vadovaujantis LR galiojančiais projektavimo veiklą reglamentuojančiais įstatymais, statybos techniniais reglamentais ir normatyviniais dokumentais bei standartais.

Užstatymo ir kiti rodikliai pateikti brėžinyje Sklypo planas bei Bendruosiuose rodikliuose. Projekto sprendiniai neprieštaruoja patvirtintam Plungės miesto Bendrajam planui.

|  |   |
|--|---|
| Sklypo plotas:                                 | 4,8887 ha   |
| Kadastrinis numeris, statybos geografinė vieta | Gamybos paskirties pastato Plungės r. sav., Plungės m., Salantų g. 8., sklypo kadastro 6854/0006:4. Pagrindinė tikslinė žemės naudojimo paskirtis – Kita: Pramonės ir sandėliavimo objektų teritorijos.<br>Juridiniai faktai: nuosavybė – Lietuvos Respublika, su UAB „Litspringas“ sudaryta nuomos sutartis. |
| Reljefas:                                      | Teritorija su nežymiais reljefo pokyčiais.  |
| Esami statiniai, įrenginiai:                   | Sklypas užstatytas pastatais.   |
| <b>INŽINERINIAI TINKLAI</b>                    |   |
| ŠILDYMAS                                       | Pastatas šildomas. šildymui naudojama technologinių procesų metu išsiskirianti perteklinė šiluma. Administracinė dalis šildoma oras-vanduo šiluminiu siurbliu.  |
| ELEKTROTECHNIKA                                | Iš sklype įrengto komercinio apskaitos skydo  |
| VANDENTIEKIS                                   | Iš esamo sklype artezinio gręžinio ir iš miesto centralizuotų tinklų  |
| NUOTEKOS                                       | Į miesto tinklus  |
| LIETAUS NUOTEKOS                               | Paskleidžiama teritorijoje ir į miesto tinklus  |
| PATALPŲ VĖDINIMAS                              | Per ventilacijos kanalus ir varstomus langus  |
|  |   |

|                                      |  |
|--------------------------------------|--|
| Naudojimo apribojimais, servitutais: | Specialiosios naudojimo sąlygos:<br>VI. Elektros linijų apsaugos juostos. Plotas: 0.0062 ha.<br>XLVIII. Šilumos ir karšto vandens tiekimo tinklų apsaugos zonos. Plotas: 0.2511 ha.  |
| Želdiniai:                           | Sklype yra augančių medžių.  |
| Klimatinės, geologinės sąlygos:      | Pagal RSN 156-94 "Statybinė klimatologija" duomenis Plungėje yra sekančios klimatinės sąlygos:<br>vidutinė metinė oro temperatūra +5,9 °C;<br>šalčiausio penkiadienio oro temperatūra -21 °C;<br>santykinis metinis oro drėgnumas 81%;<br>vidutinis metinis kritulių kiekis 788 mm;<br>maksimalus paros kritulių kiekis (absoliutus maksimumas) 103,8 mm.<br>Vyraujančios stipriausių vėjų kryptys: sausio mėn. – iš PR, P, PV, V; liepos mėn. – iš P, PV, V, ŠV;<br>vidutinis metinis vėjo greitis - 3,2 m/s;<br>skaičiuojamasis vėjo greitis prie žemės paviršiaus (H=10 m), galimas vieną kartą per 50 metų - 20 m/s;<br>Pagal STR 2.05.04:2003 „Poveikiai ir apkrovos“ Plungės m. priskiriamas I-jam vėjo apkrovos rajonui su pagrindine atskaitine vėjo greičio reikšme 24 m/s. Skaičiuojamasis vėjo greitis priimtas su k-1,3.<br>Pagal STR 2.05.04:2003 „Poveikiai ir apkrovos“ Plungės m. priskiriamas II-jam sniego apkrovos rajonui su sniego antžeminės apkrovos charakteristine reikšme 1,6 kN/m <sup>2</sup> (160 kg/m <sup>2</sup> ). Skaičiuojamoji sniego apkrova priimta su k - 1,3.<br>Norminė apkrova 200 kg/m <sup>2</sup> . |
| Sklypo higieninė ir ekol. situacija: | Aplinkinėje teritorijoje taršos nėra taršos objektų, todėl konstatuojama, kad sklypo higieninė ir ekologinė situacija gera.  |

#### 4. Sklypo sprendiniai

Pastatas statomas naujoje pastatais neužimtoje vietoje šiaurės rytinėje sklypo dalyje. Mažiausias atstumas iki gretimo sklypo ribos yra šiaurės rytinėje pastato dalyje ir yra 4,1 metro. Pastatas šioje vietoje yra 9,9 metro aukščiau nuo žemės paviršiaus, t.y. išlaiko minimalius atstumus iki gretimo sklypo ribos.

Pastate numatoma metalo fibros gamyba, sandėliavimo patalpos, administracinės ir pagalbinės patalpos. Sklype šiuo metu rekonstruojamas gamybos paskirties pastatas Un. Nr. 6899-0005-4027, pastatas didinamas.

- 1 6899-0005-4027- bendras plotas 3748,10, užstatymas plotas 3420, tūris 35371 šiuo metu rekonstruojamas;
- 2 6899-0005-4016- bendras plotas 641,27, užstatymas plotas 288, tūris 3087;
- 3 6899-0005-4049- bendras plotas 1075,62, užstatymas plotas 1000, tūris 11105;
- 4 6899-0005-4050- bendras plotas 175,92, užstatymas plotas 176, tūris 1096;
- 5 6899-0005-4138- bendras plotas 45,81, užstatymas plotas 59, tūris 261;
- 6 4400-5255-1656- bendras plotas 1388,60, užstatymas plotas 1436, tūris 14719;
- 7 4400-5255-1667- bendras plotas 34,61, užstatymas plotas 38, tūris 125;
- 8 6899-0005-4038- bendras plotas 748,11, užstatymas plotas 784, tūris 7841;
- 9 4400-5648-0030- bendras plotas 8456,82, užstatymas plotas 8293, tūris 75370.

**bendras plotas 16314,86 + 2978,87- 19293,73 m<sup>2</sup>, užstatomas plotas 15494 + 3038 -18532 m<sup>2</sup>, tūris 148985 + 31285 – 180270 m<sup>3</sup>**

Pagal Plungės miesto bendrojo plano sprendinius pramonės ir sandėliavimo teritorijose papildomas tūrio tankio rodiklis – ne didesnis kaip – 6,0 ( tūrio ir sklypo ploto santykis m<sup>3</sup>/ m<sup>2</sup>). **180270/48887- tūrio tankio rodiklis 3,69.**

| Eil. Nr. | Pavadinimas                   | Kiekis   |
|----------|-------------------------------|--|
| 1.       | Sklypo plotas                 | 4,8887 ha  |
| 2.       | Sklypo užstatymas             | Pastatais užstatytas plotas 15494 + 3038 kv.m. 18532 |
| 3.       | Sklypo užstatymo intensyvumas | 39,5 %   |

| Eil. Nr. | Pavadinimas                     | Kiekis                 |
|----------|---------------------------------|------------------------|
| 4.       | Sklypo užstatymo tankumas       | 37,9 %                 |
| 5.       | Pastato užimamas žemės plotas   | 3038 kv.m.             |
| 6.       | Projektuojamas bendrasis plotas | 2978,87 kv.m.          |
| 7.       | Apželdinimo procentas           | 28%                    |
| 8.       | Automobilių parkavimo skaičius  | 30 naujos (164 esamos) |

Pastato statyba numatoma vienu etapu.

Inžineriniai tinklai esami suprojektuoti ir projektuojami nauji. Numatoma perkelti po projektuojamu pastatu esančią lietaus kanalizacijos trasą. Numatomos naujos vandentiekio ir šiluminės trasos, kurios projektuojamos nuo šiuo metu statomo pastato aušintuvės. Namoma pratęsti priešgaisrinio vandentiekio trasą.

Prognozuojama, kad gamybos veiklos sukeliamas triukšmo lygis artimiausioje gyvenamojoje aplinkoje dienos metu neviršys leidžiamų triukšmo ribinių dydžių, reglamentuojamų ūkinės veiklos objektams pagal HN 33:2011 1 lentelės 4 punktą. Prognozuojama, kad viešojo naudojimo gatvėmis ir keliais pravažiuojančio ir su gamybos veikla susijusio autotransporto sukeliamas triukšmo lygis artimiausioje gyvenamojoje aplinkoje dienos metu neviršys triukšmo ribinių dydžių, reglamentuojamų pagal HN 33:2011 1 lentelės 3 punktą.

#### **Pastatų, inžinerinių tinklų ir susisiekimo komunikacijų altitudžių parinkimas**

Projektuojant sklypo aukščius, siekiama sprendimo, kuris kiek galima mažiau keistų dabartinį susiformavusį teritorijos reljefą. Pasirinkta pastato altitudė  $\pm 0.00 = 115,80$ .

#### **Sklype įrengiami autotransporto privažiavimo keliai, stovėjimo aikštelės, pėsčiųjų takai**

Numatoma galimybė privažiuoti prie pastato iš pietų, vakarų ir šiaurinės pusių. Aplink pastatą daromas priešgaisrinis apvažiavimas. Stovėjimo vietos esamos ir projektuojamos naujos. Automobilių stovėjimo vietų minimalus skaičius nustatomas vadovaujantis STR 2.06.04:2014 „Gatvės ir vietinės reikšmės keliai“

30 lentelė. Automobilių stovėjimo vietų minimalus skaičius

| Eil. Nr. | Pastatų                                 | Minimalus automobilių stovėjimo vietų skaičius |
|----------|---|--|
| 4.       | Administracinės paskirties pastatai     | 1 vieta 25 m <sup>2</sup> pagrindinio ploto    |
| 15.      | Gamybos ir pramonės paskirties pastatai | 1 vieta 100 m <sup>2</sup> darbo patalpų ploto |
| 16.      | Sandėliavimo paskirties pastatai        | 1 vieta 200 m <sup>2</sup> sandėlių ploto      |

Viso projektuojamam pastatui reikės 1+28+1 automobilių stovėjimo aikštelės. Projektuojama 30 vietų stovėjimo aikštelė šalia pastato yra pakankama (žiūrėti 2211-PP-SP- B.2 brėžinį). Elektromobilių vietos projektuojamos prie šiuo metu rekonstruojamo pastato Un. Nr. 6899-0005-4027.

Inžinerinius geodezinius tyrinėjimus 2022 metais atliko UAB „Eurometras“. Buvo papildomai iširta planuojamo pastato teritorija reikalingos projektiniams pasiūlymams ir techniniam darbo projektui parengti.

2020 metais iširtas visas sklypas ir jo prieigos.

2021 metais UAB „INGEO“ parengė projektinių inžinerinių geologinių ir geotechninių tyrimų ataskaitą.

## **5. PASTATO ARCHITEKTŪRA**

### **PAGRINDINĖS PROJEKTUOJAMO STATINIO (-IŲ) CHARAKTERISTIKOS:**

Pastato architektūra atitinka pastato paskirtį. Pastato spalvinis sprendimas daromas analogiškas esamiesiems pastatams.

Numatoma statiniais neužimtoje sklypo vietoje statyti gamybos paskirties pastatą.

Projektuojamame pastate numatoma gamybinė, sandėliavimo, administravimo ir pagalbinės patalpos

Pastatas pritaikomas žmonių su negalia reikalavimams.

Projektuojamas pastatas projektuojamas netaisiklingos stačiakamės formos su sutapdintu stogu su išoriniu vandens nuleidimu. Pastatas atitinkantis pastato funkcinis poreikius ir tipologiją vieno aukšto. Pastato išorinėse sienose projektuojami langai.

Fasado apdaila daugiasluoksniai paneliai skardos spalvos RAL – 7024, RAL – 7040, RAL-3000, pastato cokolis – betonas, stogas tamsiai pilkos spalvos PVC. Parapetų, lietvamzdžių skarda RAL – 7016.



## 6. PRIIMTA ATRANKOS IŠVADA.

Aplinkos apsaugos agentūra raštu 2022- Nr. (30.2)-A4E-4996, vadovaujantis PAV įstatymo 7 straipsnio 7 dalimi ir atsižvelgus į išdėstytus motyvus priimama atrankos išvada: UAB „Litspringas“ PŪV – spyruoklių čiūžiniams ir neaustinės medžiagos gamybos plėtrai, Salantų g. 8 ir Stoties g. 5J, Plungėje, Plungės m. sen., Plungės r. sav. – poveikio aplinkai vertinimas neprivalomas.

Atrankos išvada yra priimta pagal pateiktą Atrankos informaciją, kuri yra patalpinta Aplinkos apsaugos agentūros tinklalapyje <https://aaa.lrv.lt/> nuorodoje *Veiklos sritys > Poveikio aplinkai vertinimas (PAV) > 2022 metai > 3. Atrankos dėl poveikio aplinkai vertinimo informacija 2022 m. > Telšių regionas (2)* ir yra atrankos išvados sudedamoji dalis.

## 7. PROJEKTINIŲ SPRENDINIŲ PRIEDAI

Aiškinamojo rašto priedai - Statytojo pateikiami dokumentai:

1. Projektinių pasiūlymų rengimo užduotis;
2. Pastato brėžiniai;
3. Sklypo registro pažymėjimas;
4. Sklypo planas;
5. Topografinė nuotrauka;
6. Įsakymas, įgaliojimas.
7. Aplinkos apsaugos agentūros priimta atrankos išvada.

Projekto vadovas D. Saltonas

atestatas A 1302, 2023 metai

---

(vardas, pavardė, parašas, kvalifikacijos atestato arba pažymos Nr., data)

IŠTRAUKA IŠ INFORMACINĖS SISTEMOS www.regia.lt

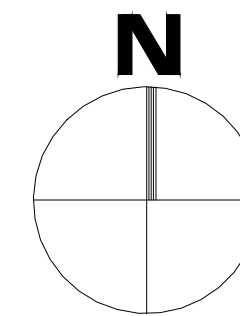
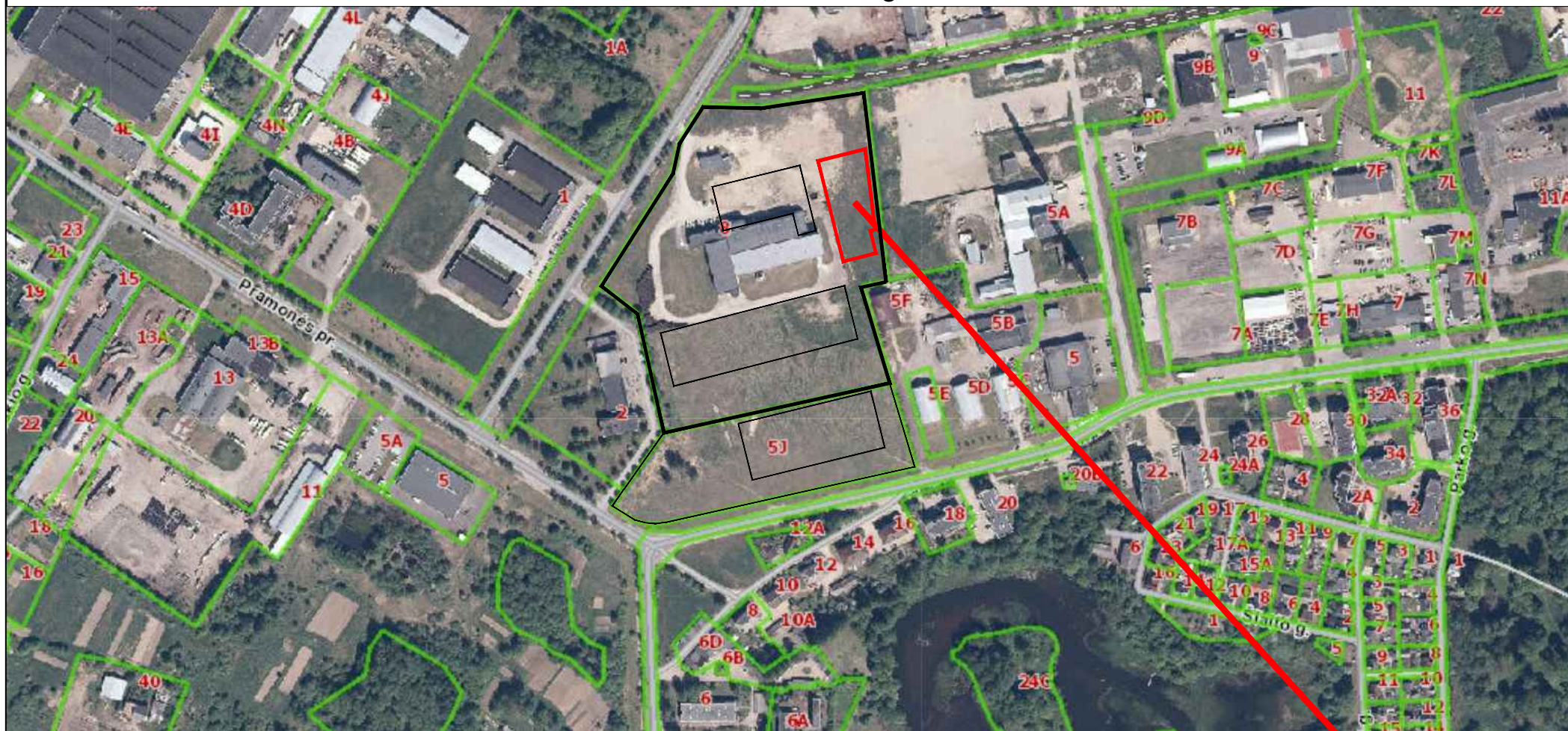

IŠTRAUKA IŠ INFORMACINĖS SISTEMOS www.geoportal.lt

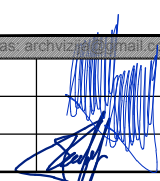

| SUTARTINIAI ŽYMĖJIMAI   |  |
|---|--|
|  | - SKLYPO RIBA                                |
|  | - PROJEKTUOJAMAS GAMYBOS PASKIRTIES PASTATAS |

|                      |   |   |  |  |
|----------------------|---|---|--|--|
| O                    | 2022  | Statybos leidimui, statybos darbams               |  |  |
| Laida                | Išleidimo data  | Laidos statusas. Keitimo priežastis (jei taikoma) |  |  |
| KVAL. PATV. DOK. NR. | <br>S. NERIES 29 A, PLUNGĖ LT-90167 el. paštas: archvizija@gmail.com |   | STATINIO PROJEKTO PAVADINIMAS<br>Gamybos paskirties pastato,<br>Plungės r. sav., Plungės m., Salantų g. 8, naujos statybos projektas |  |
| A 1302               | PV  | D. Saltonas                                       |   | STATINIO NUMERIS IR PAVADINIMAS, DOKUMENTO PAVADINIMAS |
| A 1302               | PDV   | D. Saltonas                                       |  | SITUACIJOS SCHEMA                                      |
| A 2216               | Arch.   | R. Janauskas                                      |  | Laida<br>B   |
| LT                   | STATYTOJAS IR (ARBA) UŽSAKOVAS<br>UAB „Litspringas“   |   | DOKUMENTO ŽYMUO<br>2228 - PP - SP - B.1  | Lapas<br>1   |
|                      |   |   | Lapų<br>1  |  |

3 2 1 1 2 3

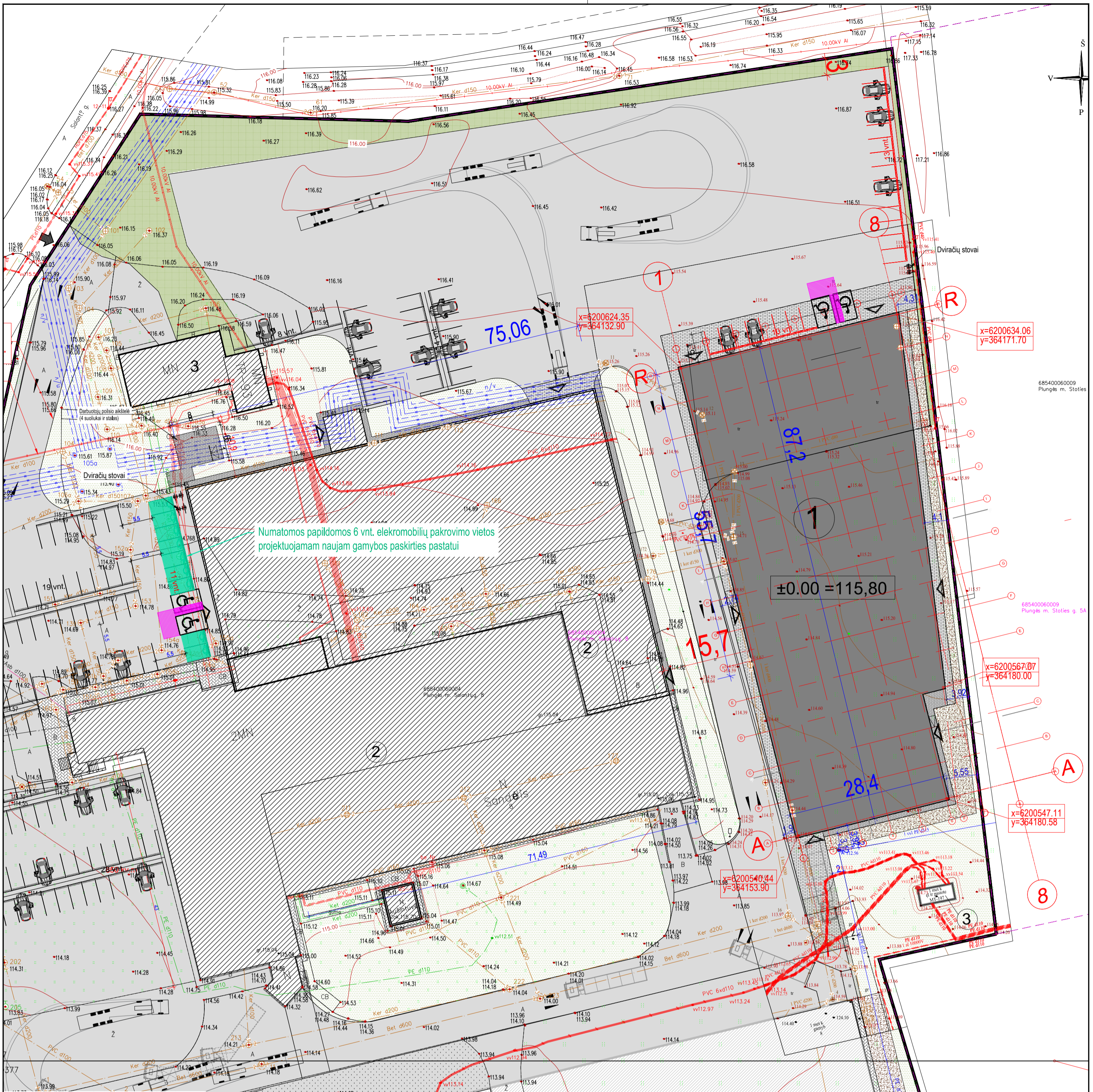

Numatomos papildomos 6 vnt. elektromobilių pakrovimo vietos projektuojamam naujam gamybos paskirties pastatui

**SUTARTINIAI ŽYMĖJIMAI**

|                     |   |
|---------------------|---|
|                     | - SKLYPO RIBA   |
|                     | - PROJEKTUOJAMAS GAMYBOS PASKIRTIES PASTATAS                      |
|                     | - ESAMI PASTATAI  |
|                     | - PROJEKTUOJAMA TRINKELIŲ DANGA                                   |
|                     | - PROJEKTUOJAMA TRINKELIŲ DANGA (nuogrinda)                       |
|                     | - ESAMOS BETONO TRINKELĖS   |
|                     | - VEJOS DANGA   |
|                     | - PASTATO PRIRIŠIMAS  |
|                     | - PASTATO KOORDINATĖS   |
|                     | - TRANSPORTO JUDĖJIMO KRYPTYS                                     |
|                     | - PROJEKTUOJAMI ĖJIMAI  |
|                     | - ESAMOS ĮVAŽIAVIMAS  |
| $\pm 0.00 = 115.80$ | - altitudė $\pm 0.00$ tikrinti nužymint aukščius statybos vietoje |

**TECHNINIAI EKONOMINIAI RODIKLIAI**

| SKLYPO |                                      |                   |
|--------|--------------------------------------|-------------------|
| Nr.    | Pavadinimas                          | Kiekis            |
| 1.     | Sklypo plotas                        | 4,8887 ha         |
| 2.     | Tvarkomos teritorijos plotas         | 3420 kv.m.        |
| 3.     | Projektuojamas užstatymo plotas      | 3038 kv.m.        |
| 4.     | Sklypo užstatymo tankumas            | 37,9 %            |
| 5.     | Sklypo užstatymo intensyvumas        | 39,5 %            |
| 6.     | Automobilių stovėjimo vietų skaičius | 30-naujos         |
| 7.     | Apželdintas sklypo plotas            | 13664 kv.m<br>28% |

| PASTATO |                           |              |
|---------|---------------------------|--------------|
| Nr.     | Pavadinimas               | Kiekis       |
| 1.      | Bendras plotas            | 2978,87 kv.m |
| 2.      | Pagrindinis plotas        | 2926,50 kv.m |
| 3.      | Pastato tūris             | 31285 m³     |
| 4.      | Aukštų skaičius           | 1            |
| 5.      | Pastato atsparumas ugniai | 1            |
| 6.      | laidinys                  | 1            |

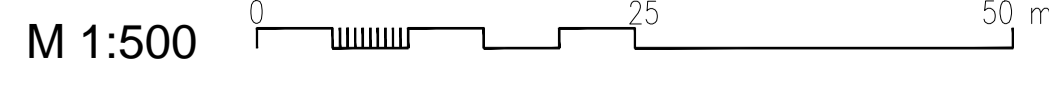
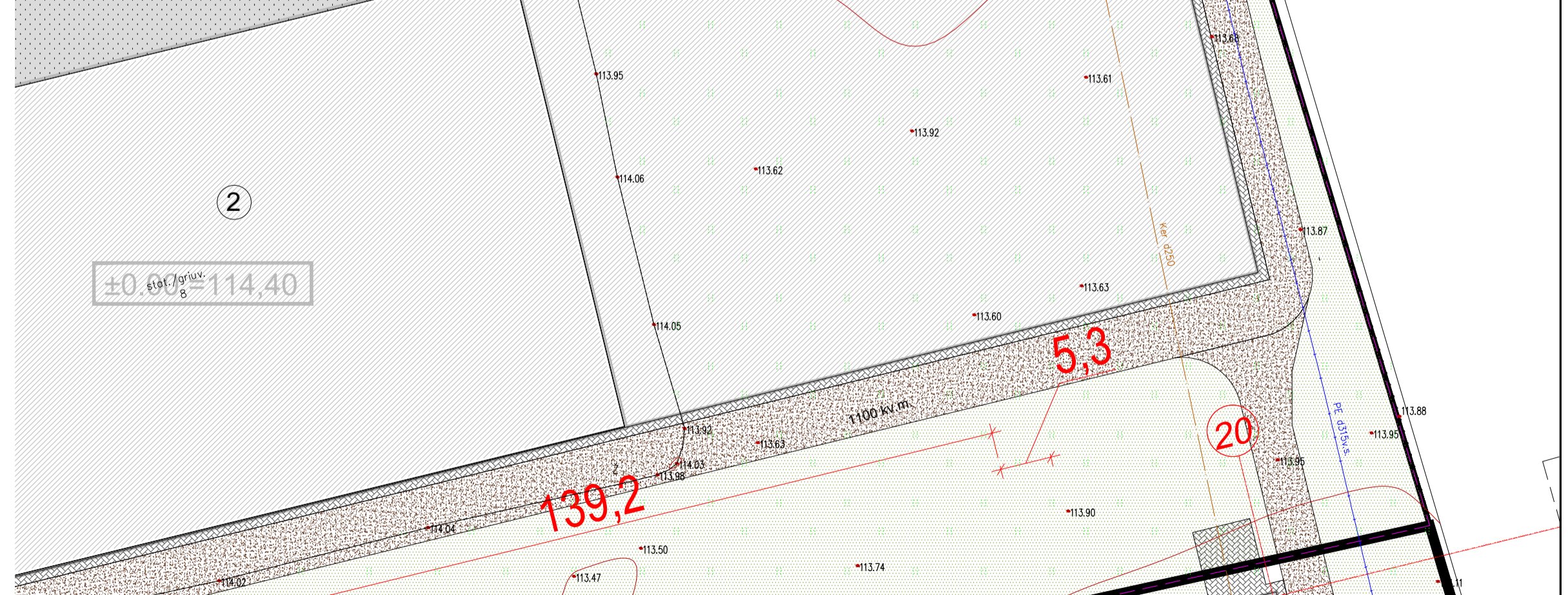

|                                |                   |   |
|--------------------------------|-------------------|---|
| O                              | 2022              | Statybos leidimui, statybos darbam  |
| Laida                          | Išleidimo data    | Laidos statusas. Keitimo priežastis (jei taikoma)   |
| KVAL. PATV. DOK. NR.           | ARCH vizija       | STATINIO PROJEKTO PAVADINIMAS<br>Gamybos paskirties pastato, Plungės r. sav., Plungės m., Salantų g. 8, naujos statybos projektas |
| A 1302                         | PV                | D. Saltonas   |
| A 1302                         | PDV               | D. Saltonas   |
| A 2216                         | Arch.             | R. Janauskas  |
| STATYTOJAS IR (ARBA) UŽSAKOVAS | DOKUMENTO ŽYMUO   |   |
| LT                             | UAB „Litspringas“ | 2228 - TDP - SP - B.2   |
|                                |                   | Lapas   |
|                                |                   | Lapų  |
|                                |                   | 1   |
|                                |                   | 1   |

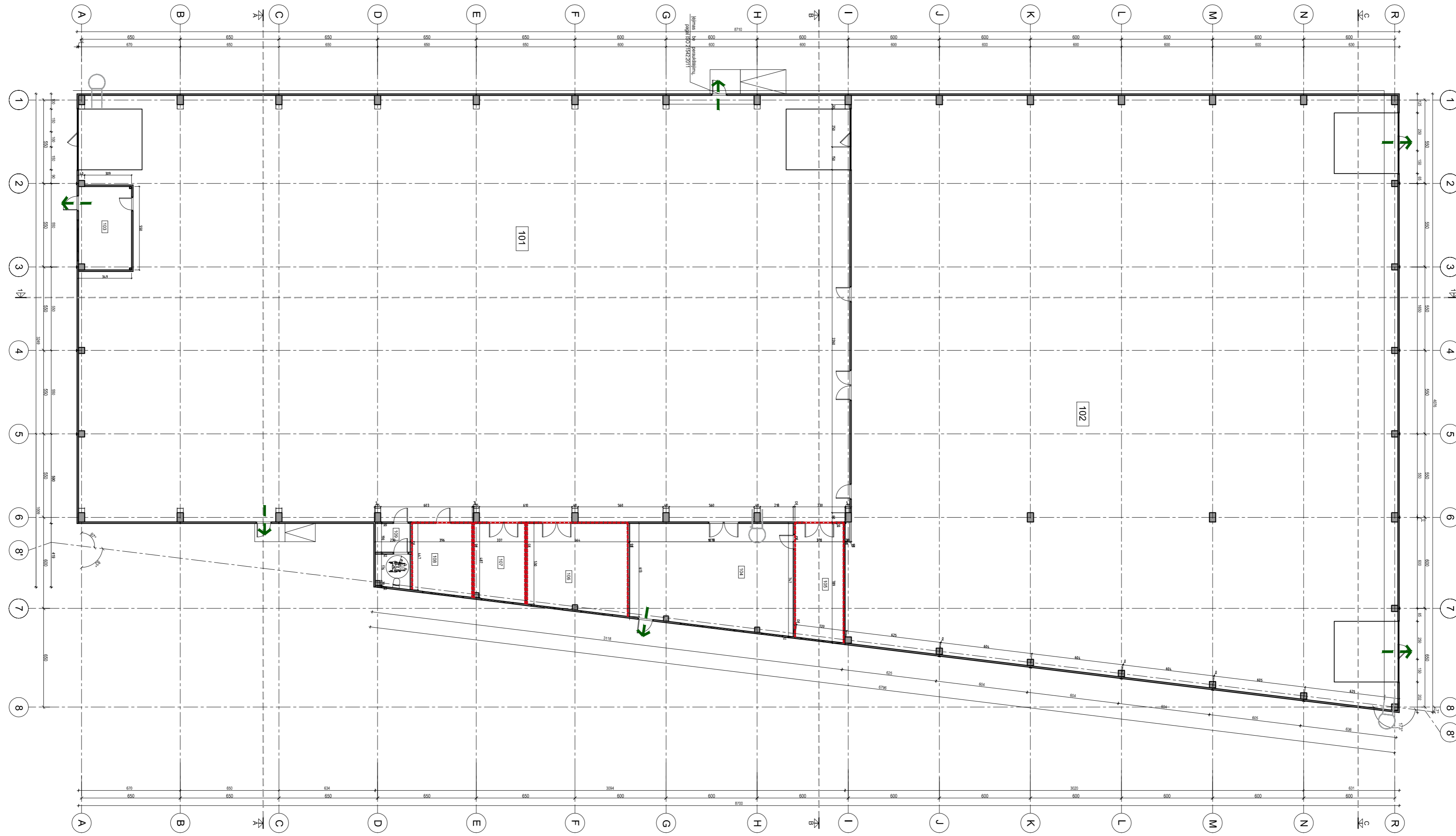

Sutartiniai pažymėjimai

|  |  |
|--|--|
|  | Sienos - daugiasluoksnės plokštės                |
|  | Projektuojamos karkasinės gipskartonio pertvaros |
|  | Kopelėlės RAL-7016                               |
|  | PARINIDINIAI EVAKUACIJINIAI PRAĖJIMAI            |
|  | Vidaus priešgaisrinės sienos                     |

| PIRMO AUKŠTO PATALPŲ EKSPLIKACIJA |                      |                        |
|-----------------------------------|----------------------|------------------------|
| Pat. Nr.                          | Patalpos pavadinimas | Plotas, m <sup>2</sup> |
| 101                               | Gamybos patalpa      | 1403.47                |
| 102                               | Gamybos patalpa      | 1375.38                |
| 103                               | Sandėlininko patalpa | 19.22                  |
| 104                               | Labaratorija         | 73.32                  |
| 105                               | Pavyzdžių sandėlys   | 24.58                  |
| 106                               | Dirbtuvės            | 37.94                  |
| 107                               | Sandėliukas          | 17.16                  |
| 108                               | Įvadų patalpa        | 18.33                  |
| 109                               | Wc                   | 9.46                   |
|                                   |                      | 2978.87                |

|                      |   |   |  |
|----------------------|---|---|--|
| 0                    | 2023-03   | Visuomenės informavimui                           |  |
| Laida                | Išleidimo data                                      | Laidos statusas. Keitimo priežastis (jei taikoma) |  |
| KVAL. PATV. DOK. NR. |   |   | STATINIO PROJEKTO PAVADINIMAS<br>Gamybos paskirties pastato,<br>Plungės r. sav., Plungės m., Salantų g. 8, naujos statybos projektas |
| A 1302               | PV  | D. Saltonas                                       | STATINIO NUMERIS IR PAVADINIMAS, DOKUMENTO PAVADINIMAS<br>PIRMO AUKŠTO PLANAS M 1:200  |
| A 1302               | PDV   | D. Saltonas                                       |  |
| A 2216               | Arch.   | R. Janauskas                                      | Laida<br>0   |
| KALBOS TRUMP.        | STATYTOJAS IR (ARBA) UŽSAKOVAS<br>UAB „Litspringas“ |   | DOKUMENTO ŽYMUO<br>2228 - TDP - SA- B.1  |
|                      |   |   | Lapas<br>1   |
|                      |   |   | Lapų<br>1  |

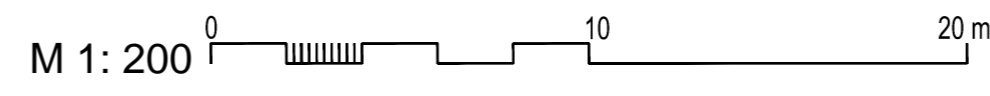

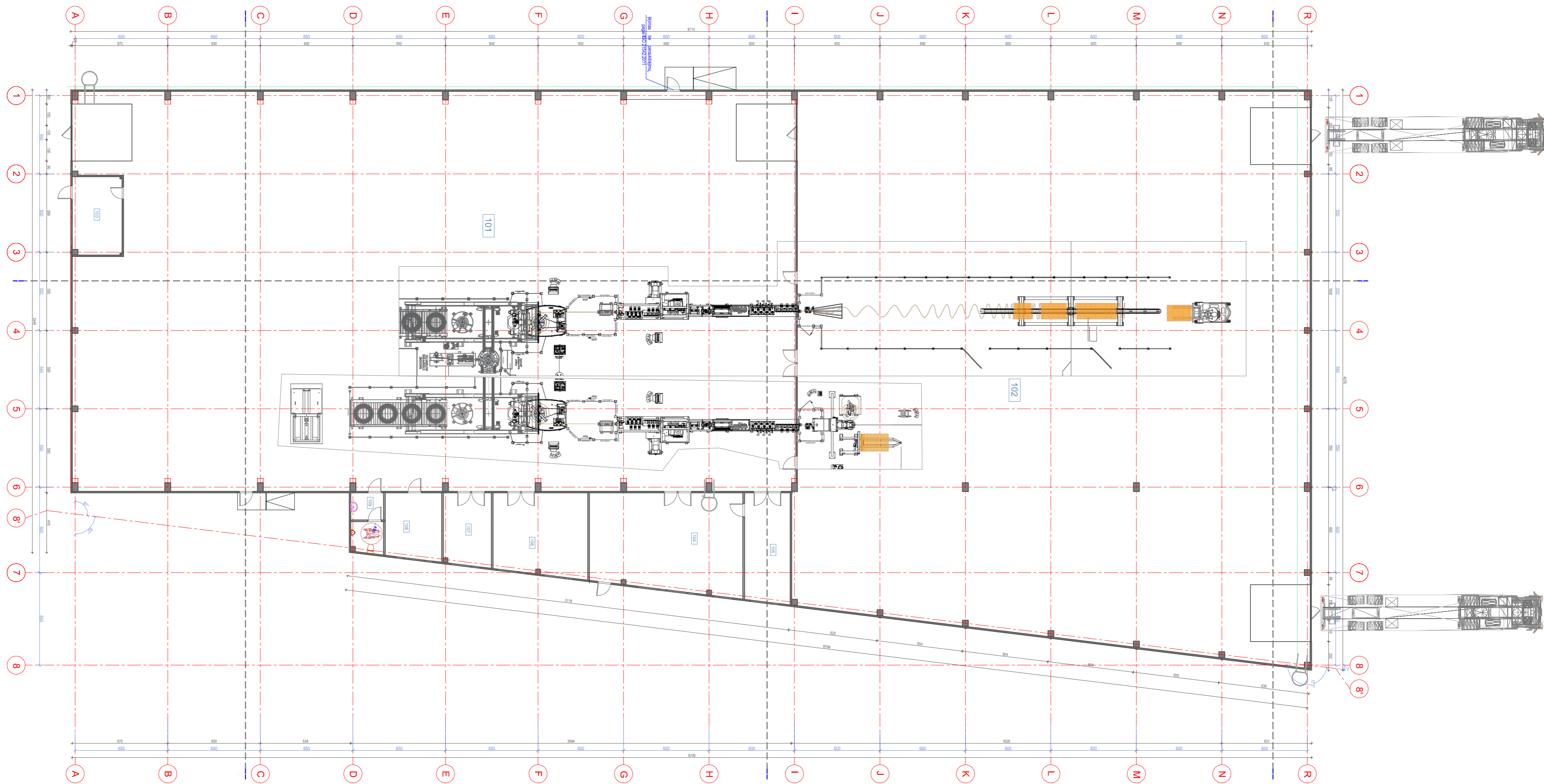

| PIRMO AUKŠTO PATALPŲ EKSPLIKACIJA |                      |                        |
|-----------------------------------|----------------------|------------------------|
| Pat. Nr.                          | Patalpos pavadinimas | Plotas, m <sup>2</sup> |
| 101                               | Gamybos patalpa      | 1403.47                |
| 102                               | Gamybos patalpa      | 1375.38                |
| 103                               | Sandėlininko patalpa | 19.22                  |
| 104                               | Labaratorija         | 73.32                  |
| 105                               | Pavyzdžių sandėlys   | 24.58                  |
| 106                               | Dirbtuvės            | 37.94                  |
| 107                               | Sandėliukas          | 17.16                  |
| 108                               | Ivadų patalpa        | 18.33                  |
| 109                               | Wc                   | 9.46                   |
|                                   |                      | 2978.87                |

Sutartiniai pažymėjimai

|  |  |
|--|--|
|  | Projektuojamos daugiasluoksnės plokštės          |
|  | Projektuojamos karkasinės gipskartonio pertvaros |

|                      |   |   |  |
|----------------------|---|---|--|
| 0                    | 2023-03   | Visuomenės informavimui                           |  |
| Laida                | Išleidimo data  | Laidos statusas. Keitimo priežastis (jei taikoma) |  |
| KVAL. PATV. DOK. NR. | <br>S. MENIES 20 A. PLUNGĖ LT-50167. Užsakas: archvizija@archvizija.com |   | STATINIO PROJEKTO PAVADINIMAS<br>Gamybos paskirties pastato,<br>Plungės r. sav., Plungės m., Salantų g. 8, naujos statybos projektas |
| A 1302               | PV  | D. Saltonas                                       | STATINIO NUMERIS IR PAVADINIMAS, DOKUMENTO PAVADINIMAS<br>PIRMO AUKŠTO TECHNOLOGINIS PLANAS M 1:200                                  |
| A 1302               | PDV   | D. Saltonas                                       | Laida  |
| A 2216               | Arch.   | R. Janauskas                                      | 0  |
| KALBOS TRUMP.        | STATYTOJAS IR (ARBA) UŽSAKOVAS  |   | DOKUMENTO ŽYMUO  |
| LT                   | UAB „Litspringas“   |   | 2228 - TDP - SA- B.2   |
|                      |   | Lapas   | Lapų   |
|                      |   | 1   | 1  |

M 1: 200

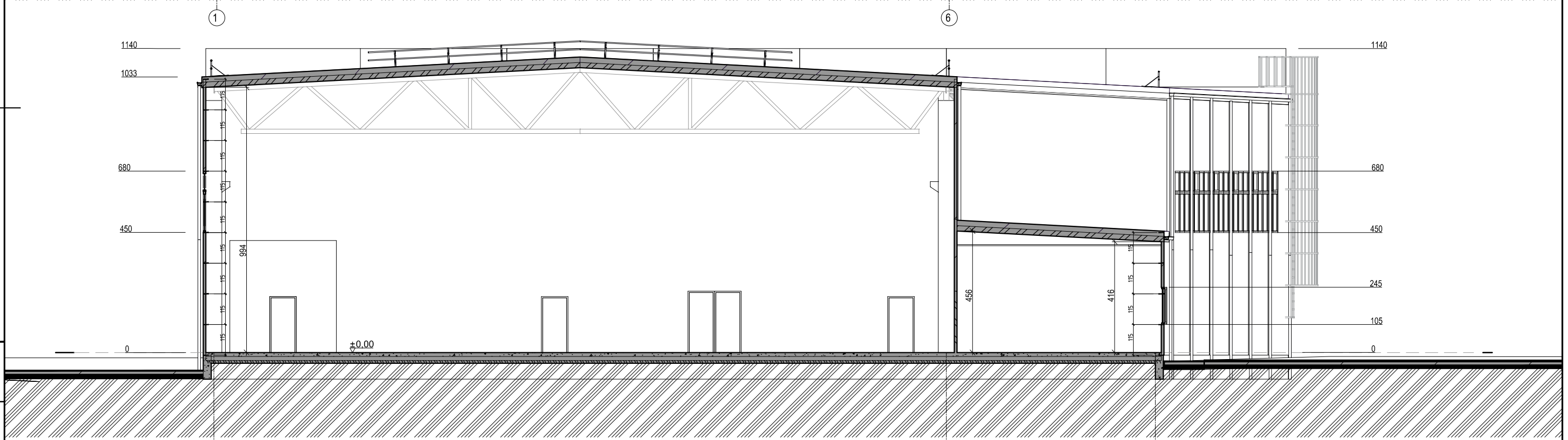
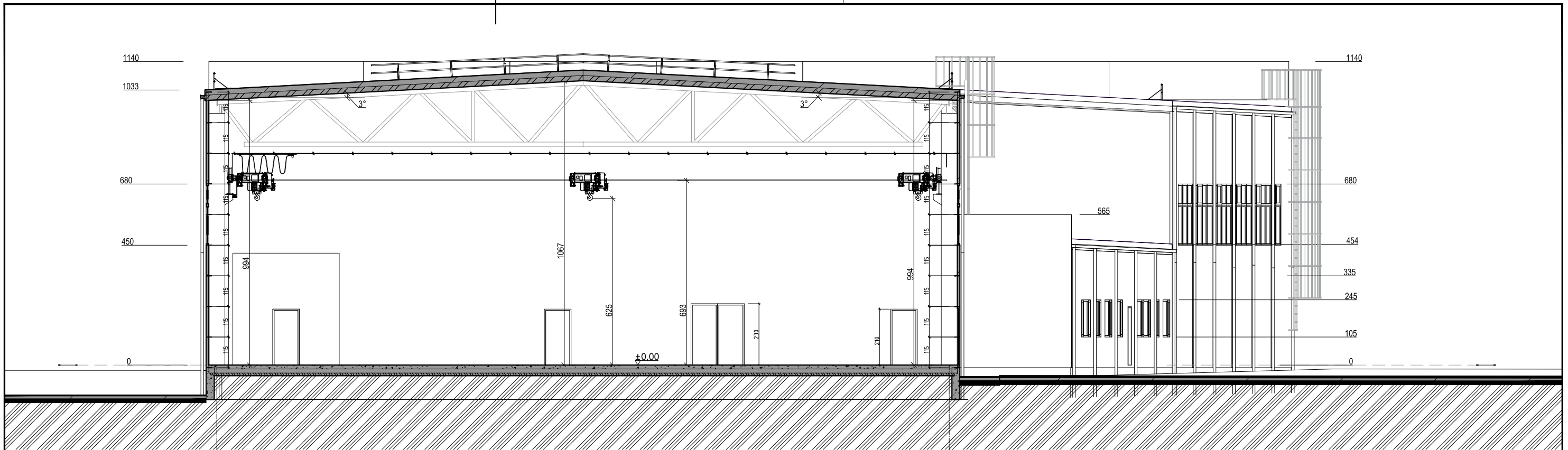

M 1: 150 0 7,5 15 m

|                      |  |   |  |            |           |
|----------------------|--|---|--|------------|-----------|
| 0                    | 2023-03  | Visuomenės informavimui                           |  |            |           |
| Laida                | Išleidimo data   | Laidos statusas. Keitimo priežastis (jei taikoma) |  |            |           |
| KVAL. PATV. DOK. NR. | <br><small>S. NERIES 29 A, PLUNGE LT-90167 el. paštas: archvizija@gmail.com</small> |   | STATINIO PROJEKTO PAVADINIMAS<br>Gamybos paskirties pastato,<br>Plungės r. sav., Plungės m., Salantų g. 8, naujos statybos projektas |            |           |
| A 1302               | PV   | D. Saltonas                                       | STATINIO NUMERIS IR PAVADINIMAS, DOKUMENTO PAVADINIMAS<br>PJŪVIS A-A ir B-B M 1:150  |            |           |
| A 1302               | PDV  | D. Saltonas                                       |  |            |           |
| A 2216               | Arch.  | R. Janauskas                                      |  |            |           |
| KALBOS TRUMP. LT     | STATYTOJAS IR (ARBA) UŽSAKOVAS<br>UAB „Litspringas“  |   | DOKUMENTO ŽYMUO<br>2228 - TDP - SA- B.4  | Laida<br>0 |           |
|                      |  |   |  | Lapas<br>1 | Lapų<br>1 |

3 2 1 1 2 3

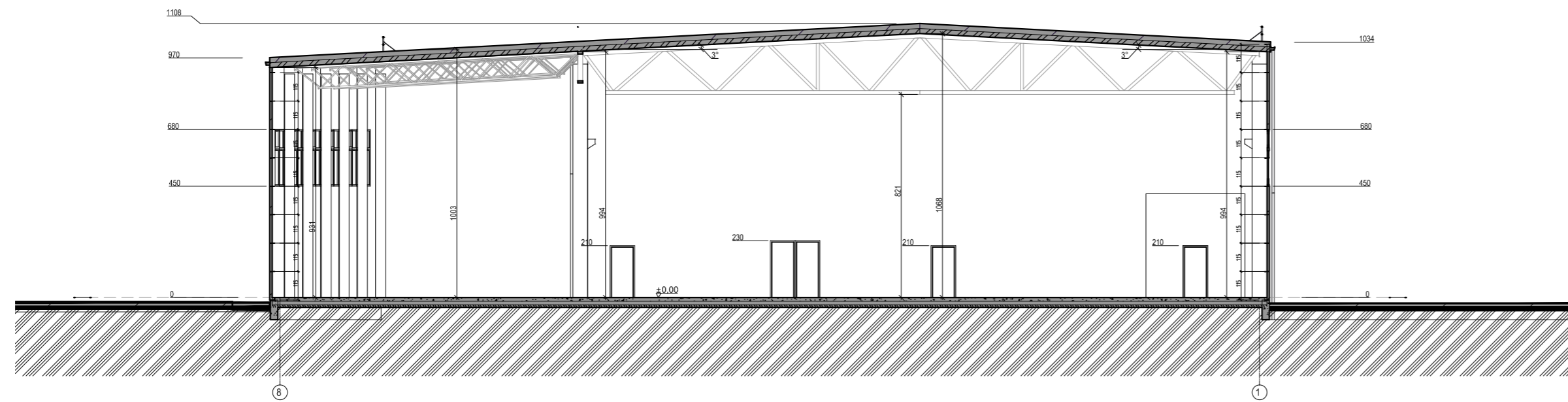
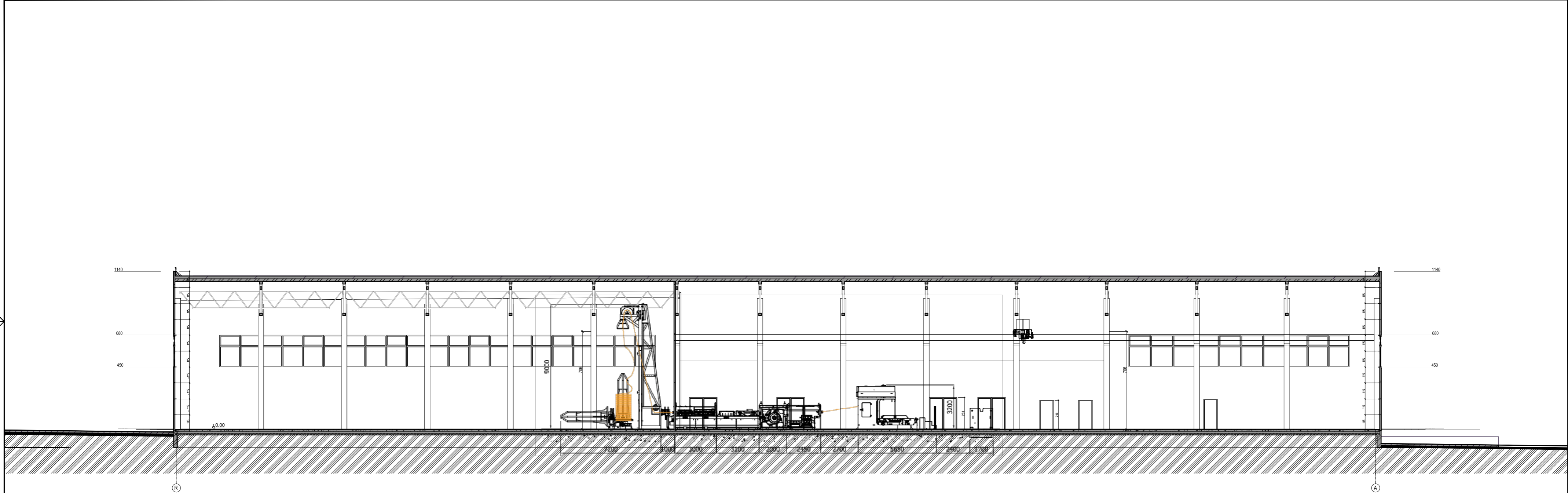

M 1: 200

|             |  |
|-------------|--|
| PROJ. DALIS |  |
| PAVARDE     |  |
| PARAŠAS     |  |
| DATA        |  |

|                      |                                |   |  |
|----------------------|--------------------------------|---|--|
| 0                    | 2023-03                        | Visuomenės informavimui                           |  |
| Laida                | Išleidimo data                 | Laidos statusas. Keitimo priežastis (jei taikoma) |  |
| KVAL. PATV. DOK. NR. |                                |   | STATINIO PROJEKTO PAVADINIMAS<br>Gamybos paskirties pastato,<br>Plungės r. sav., Plungės m., Salantų g. 8, naujos statybos projektas |
| A 1302               | PV                             | D. Saltonas                                       | STATINIO NUMERIS IR PAVADINIMAS, DOKUMENTO PAVADINIMAS   |
| A 1302               | PDV                            | D. Saltonas                                       | PJŪVIS 1-1 IR C-C M 1:200  |
| A 2216               | Arch.                          | R. Janauskas                                      | Laida  |
| KALBOS TRUMP.        | STATYTOJAS IR (ARBA) UŽSAKOVAS |   | DOKUMENTO ŽYMUO  |
| LT                   | UAB „Litspringas“              |   | 2228 - TDP - SA- B - 5   |
|                      |                                |   | Lapas  |
|                      |                                |   | 1  |
|                      |                                |   | Lapų   |
|                      |                                |   | 1  |

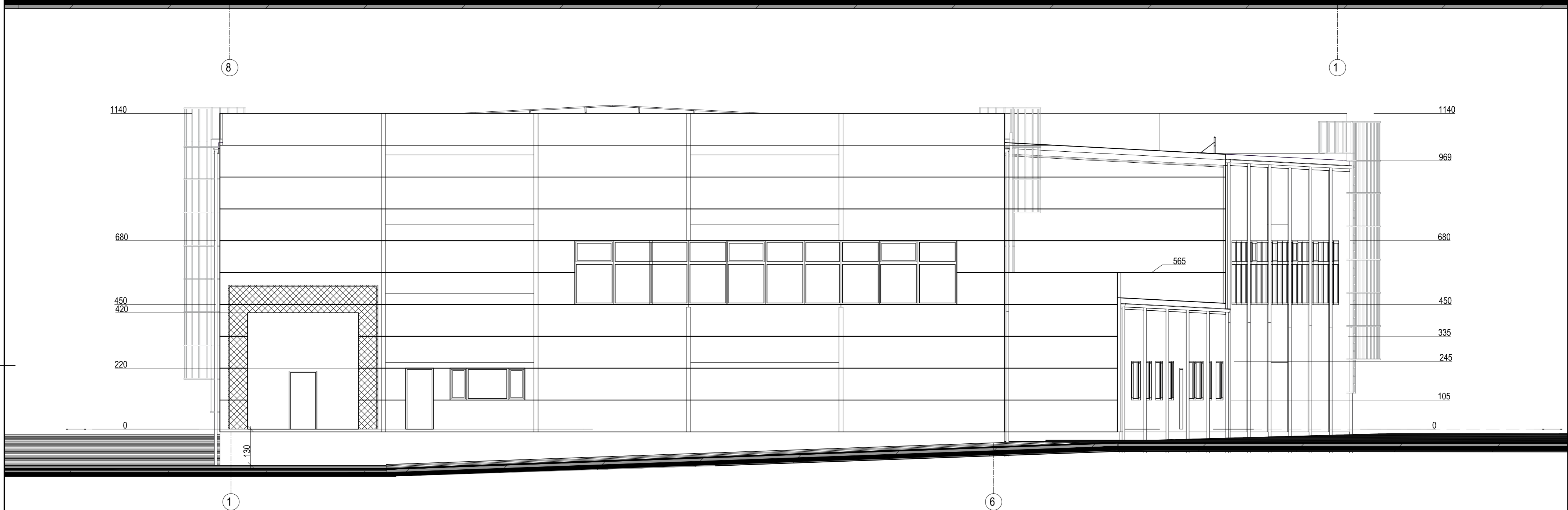
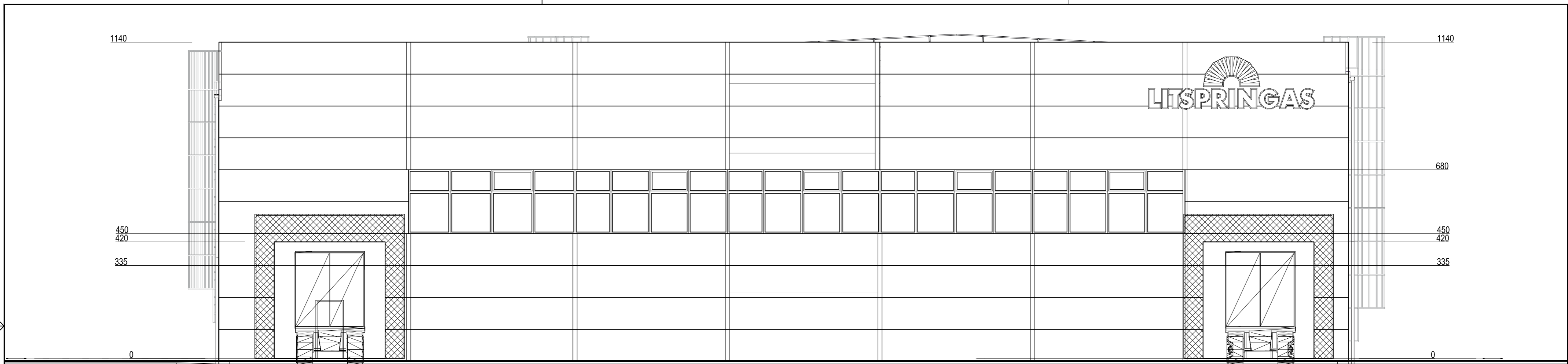

Sutartiniai pažymėjimai

|  |   |
|--|---|
|  | Cokolis - betonas                           |
|  | Sienos - daugiasluoksnės plokštės, RAL-7040 |
|  | Sienos - daugiasluoksnės plokštės, RAL-7024 |
|  | Sienos - daugiasluoksnės plokštės, RAL-3000 |
|  | Parapetų apskardinimas RAL-7016             |
|  | Lietaus nuvedimo sistema RAL-7016           |
|  | PVC RAL 7016                                |



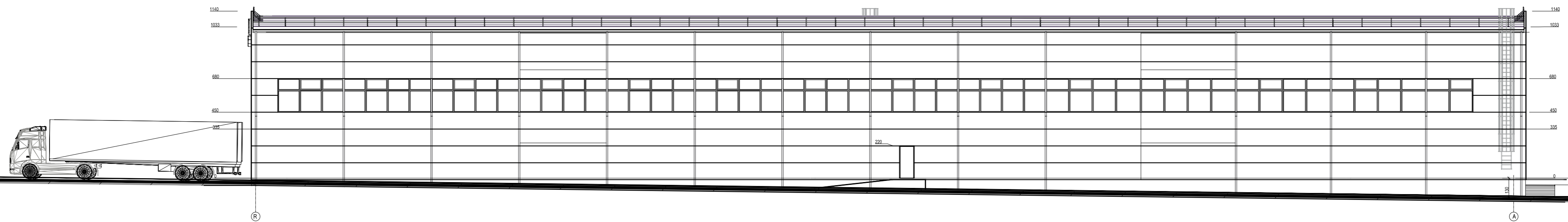
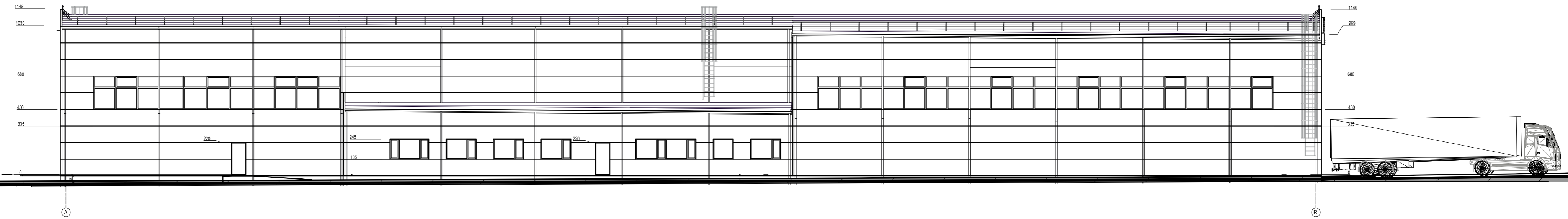

M 1: 150

|                      |  |   |  |
|----------------------|--|---|--|
| 0                    | 2023-03  | Visuomenės informavimui                           |  |
| Laida                | Išleidimo data   | Laidos statusas. Keitimo priežastis (jei taikoma) |  |
| KVAL. PATV. DOK. NR. | <br><small>S. NERIŠIS 29 A. PILUNGĖ LT-90167 el. paštas archvizija@gmail.com</small> |   | STATINIO PROJEKTO PAVADINIMAS<br>Gamybos paskirties pastato,<br>Plungės r. sav., Plungės m., Salantų g. 8, naujos statybos projektas |
| A 1302               | PV   | D. Saltonas                                       | STATINIO NUMERIS IR PAVADINIMAS, DOKUMENTO PAVADINIMAS   |
| A 1302               | PDV  | D. Saltonas                                       | FASADAI 8-1 ir 1-6 M 1:150   |
| A 2216               | Arch.  | R. Janauskas                                      | Laida  |
| KALBOS TRUMP.        | STATYTOJAS IR (ARBA) UŽSAKOVAS   |   | DOKUMENTO ŽYMUO  |
| LT                   | UAB „Litspringas“  |   | 2228 - TDP - SA- B- 6  |
|                      |  |   | Lapas  |
|                      |  |   | Lapų   |
|                      |  |   | 1  |
|                      |  |   | 1  |



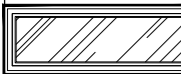
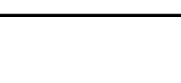

Sutartiniai pažymėjimai

|   |   |
|---|---|
|  | Cokolis - betonas                           |
|  | Sienos - daugiasluoksnės plokštės, RAL-7040 |
|  | Sienos - daugiasluoksnės plokštės, RAL-7024 |
|  | Sienos - daugiasluoksnės plokštės, RAL-3000 |
|  | Parapetų apskardinimas RAL-7016             |
|  | Lietaus nuvedimo sistema RAL-7016           |
|  | PVC RAL 7016                                |

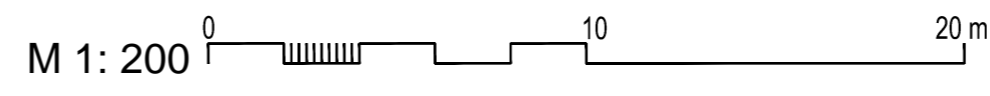

|                      |   |   |  |
|----------------------|---|---|--|
| 0                    | 2023-03   | Visuomenės informavimui                           |  |
| Laida                | Išleidimo data  | Laidos statusas. Keitimo priežastis (jei taikoma) |  |
| KVAL. PATV. DOK. NR. | <br><small>S. NERIŠIS 29 A. PLUNGĖ LT-90167 el. paštas: archvizija@gmail.com</small> |   | STATINIO PROJEKTO PAVADINIMAS<br>Gamybos paskirties pastato,<br>Plungės r. sav., Plungės m., Salantų g. 8, naujos statybos projektas |
| A 1302               | PV  | D. Saltonas                                       | STATINIO NUMERIS IR PAVADINIMAS, DOKUMENTO PAVADINIMAS   |
| A 1302               | PDV   | D. Saltonas                                       | FASADAI A-R ir R-A M 1:200   |
| A 2216               | Arch.   | R. Janauskas                                      | Laida  |
| KALBOS TRUMP.        | STATYTOJAS IR (ARBA) UŽSAKOVAS  |   | DOKUMENTO ŽYMUO  |
| LT                   | UAB „Litspringas“   |   | 2228 - TDP - SA- B- 6  |
|                      |   |   | Lapas  |
|                      |   |   | 1  |
|                      |   |   | Lapų   |
|                      |   |   | 1  |

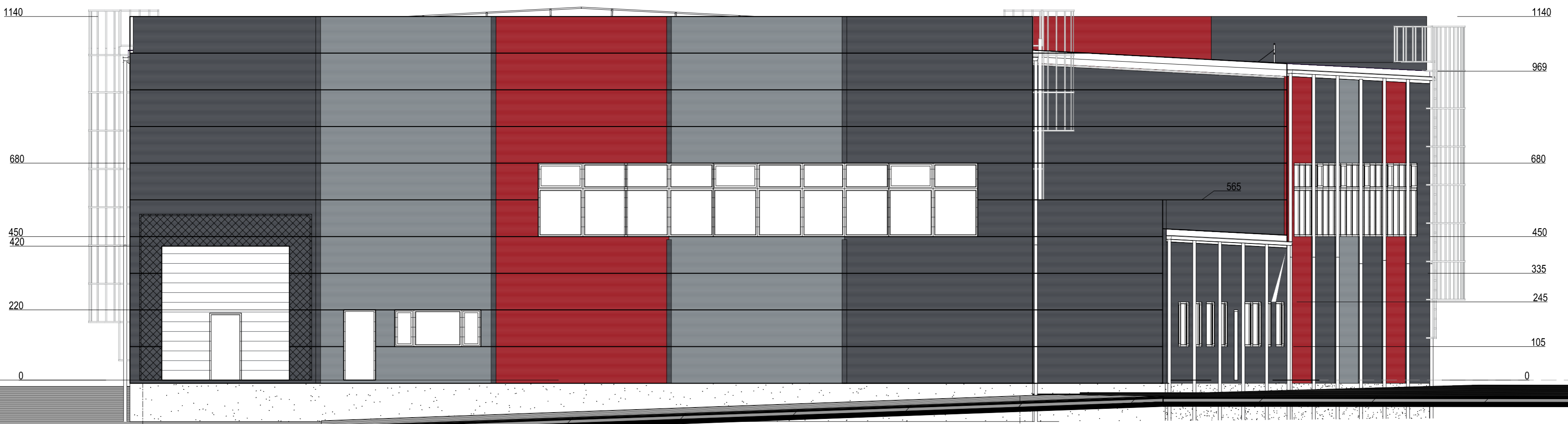
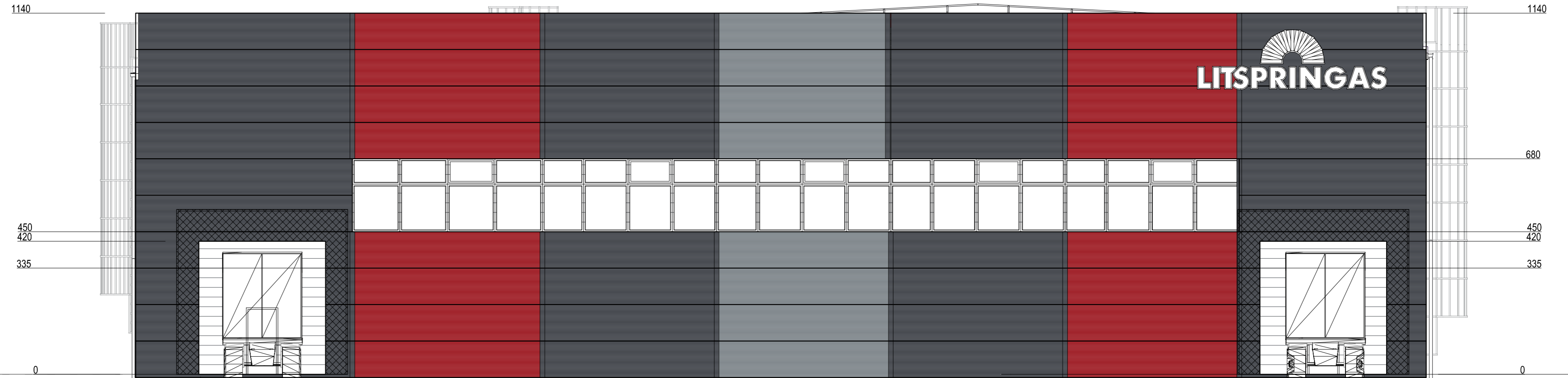

Sutartiniai pažymėjimai

|  |   |
|--|---|
|  | Cokolis - betonas                           |
|  | Sienos - daugiasluoksnės plokštės, RAL-7040 |
|  | Sienos - daugiasluoksnės plokštės, RAL-7024 |
|  | Sienos - daugiasluoksnės plokštės, RAL-3000 |
|  | Parapetų apskardinimas RAL-7016             |
|  | Lietaus nuvedimo sistema RAL-7016           |
|  | PVC RAL 7016                                |

M 1: 150

|                      |  |   |  |
|----------------------|--|---|--|
| 0                    | 2023-03  | Visuomenės informavimui                           |  |
| Laida                | Išleidimo data   | Laidos statusas. Keitimo priežastis (jei taikoma) |  |
| KVAL. PATV. DOK. NR. | <br>S. MENIES 20 A. PLUNGĖ LT-90197 el. paštas archvizija@plunges.lt |   | STATINIO PROJEKTO PAVADINIMAS<br>Gamybos paskirties pastato,<br>Plungės r. sav., Plungės m., Salantų g. 8, naujos statybos projektas |
| A 1302               | PV   | D. Saltonas                                       | STATINIO NUMERIS IR PAVADINIMAS, DOKUMENTO PAVADINIMAS   |
| A 1302               | PDV  | D. Saltonas                                       | SPALVINIAI FASADAI 8-1 ir 1-6 M 1:150  |
| A 2216               | Arch.  | R. Janauskas                                      | Laida  |
| KALBOS TRUMP. LT     | STATYTOJAS IR (ARBA) UŽSAKOVAS                                       |   | DOKUMENTO ŽYMUO  |
|                      | UAB „Litspringas“  |   | 2228 - TDP - SA- B.8   |
|                      |  | Lapas   | Lapų   |
|                      |  | 1   | 1  |

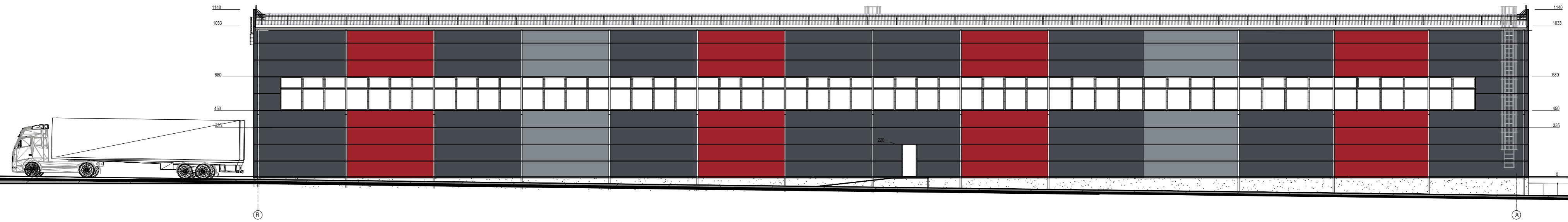
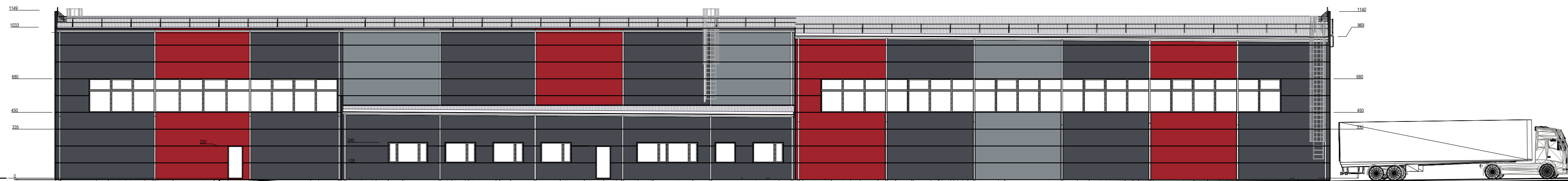

Sutartiniai pažymėjimai

|  |   |
|--|---|
|  | Cokolis - betonas                           |
|  | Sienos - daugiasluoksnės plokštės, RAL-7040 |
|  | Sienos - daugiasluoksnės plokštės, RAL-7024 |
|  | Sienos - daugiasluoksnės plokštės, RAL-3000 |
|  | Parapetų apskardinimas RAL-7016             |
|  | Lietaus nuvedimo sistema RAL-7016           |
|  | PVC RAL 7016                                |

|                      |                                      |   |  |
|----------------------|--------------------------------------|---|--|
| 0                    | 2023-03                              | Visuomenės informavimui                           |  |
| Laida                | Išleidimo data                       | Laidos statusas. Keitimo priežastis (jei taikoma) |  |
| KVAL. PATV. DOK. NR. | <br><small>UAB „ARCH VIZIJA“</small> |   | STATINIO PROJEKTO PAVADINIMAS<br>Gamybės paskirties pastato,<br>Plungės r. sav., Plungės m., Salantų g. 8, naujos statybos projektas |
| A 1302               | PV                                   | D. Saltonas                                       | STATINIO NUMERIS IR PAVADINIMAS, DOKUMENTO PAVADINIMAS   |
| A 1302               | PDV                                  | D. Saltonas                                       | FASADAI A-R ir R-A M 1:200   |
| A 2216               | Arch.                                | R. Janauskas                                      | Laida  |
| KALBOS TRUMP.        | STATYTOJAS IR (ARBA) UŽSAKOVAS       |   | DOKUMENTO ŽYMUO  |
| LT                   | UAB „Litspringas“                    |   | 2228 - TDP - SA- B.9   |
|                      |                                      |   | Lapas  |
|                      |                                      |   | 1  |
|                      |                                      |   | Lapų   |
|                      |                                      |   | 1  |

M 1: 200

|             |  |
|-------------|--|
| PROJ. DALIS |  |
| PAVARDE     |  |
| PARAŠAS     |  |
| DATA        |  |

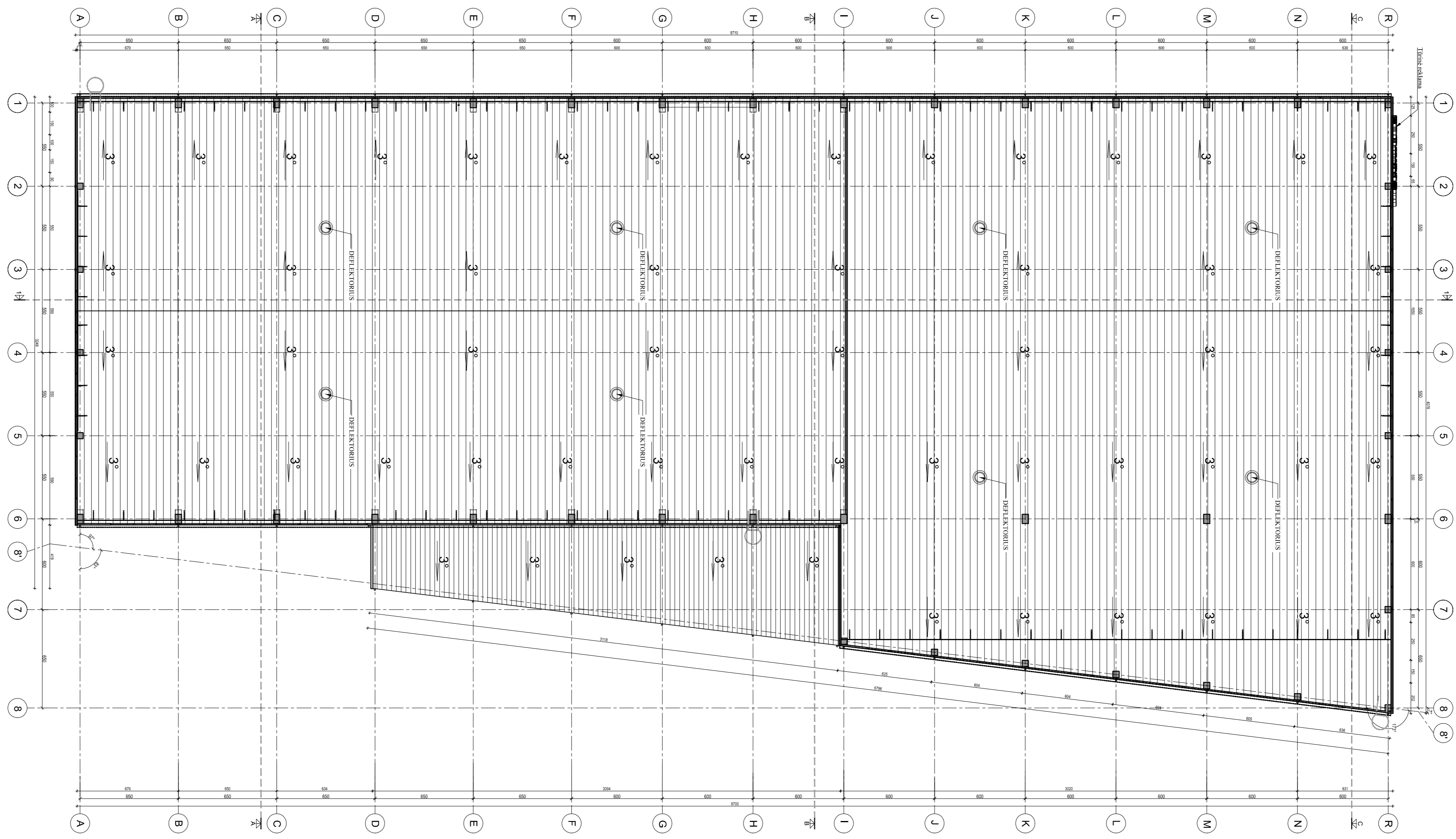

Sutartiniai pažymėjimai

|  |  |
|--|--|
|  | Stogo danga - prilydoma danga, 3030 kv.m.                |
|  | Parapetai - skarda, RAL-7016, 82 m'.                     |
|  | Lietvamzdžiai RAL-7016                                   |
|  | Stogo elementai RAL-7016 (apsauginės tvorelės, kopėčios) |
|  | Deflektorius 8 vnt.                                      |
|  | Kopelėlės RAL-7016                                       |

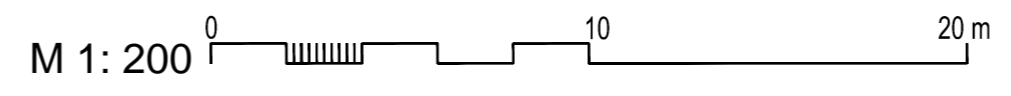

|                      |   |   |  |      |
|----------------------|---|---|--|------|
| 0                    | 2023-03   | Visuomenės informavimui                           |  |      |
| Laida                | Išleidimo data  | Laidos statusas. Keitimo priežastis (jei taikoma) |  |      |
| KVAL. PATV. DOK. NR. | <br>S. MERIS 20 A. PLUNGĖ LT-50197-01 paštas archvizija@archvizija.lt |   | STATINIO PROJEKTO PAVADINIMAS<br>Gamybos paskirties pastato,<br>Plungės r. sav., Plungės m., Salantų g. 8, naujos statybos projektas |      |
| A 1302               | PV  | D. Saltonas                                       | STATINIO NUMERIS IR PAVADINIMAS, DOKUMENTO PAVADINIMAS<br>STOGO PLANAS M 1:200   |      |
| A 1302               | PDV   | D. Saltonas                                       |  |      |
| A 2216               | Arch.   | R. Janauskas                                      | Laida  |      |
| KALBOS TRUMP.        | STATYTOJAS IR (ARBA) UŽSAKOVAS  |   | DOKUMENTO ŽYMUO<br>2228 - TDP - SA- B.10   |      |
| LT                   | UAB „Litspringas“   |   |  |      |
|                      |   |   | Lapas  | Lapų |
|                      |   |   | 1  | 1    |

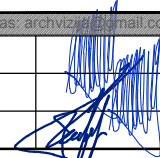

|             |  |
|-------------|--|
| DATA        |  |
| PARAŠAS     |  |
| PAVARDĖ     |  |
| PROJ. DALIS |  |

|                      |  |   |  |  |       |
|----------------------|--|---|--|--|-------|
| 0                    | 2023-03  | Visuomenės informavimui                           |  |  |       |
| Laida                | Išleidimo data   | Laidos statusas. Keitimo priežastis (jei taikoma) |  |  |       |
| KVAL. PATV. DOK. NR. | <br><small>S. NERIES 29 A, PLUNGE LT-90167 el. paštas: archvizija@gmail.com</small> |   | STATINIO PROJEKTO PAVADINIMAS<br>Gamybės paskirties pastato,<br>Plungės r. sav., Plungės m., Salantų g. 8, naujos statybos projektas |  |       |
| A 1302               | PV   | D. Saltonas                                       |   | STATINIO NUMERIS IR PAVADINIMAS, DOKUMENTO PAVADINIMAS | Laida |
| A 1302               | PDV  | D. Saltonas                                       |  | Perspektyviniai vaizdai                                | 0     |
| A 2216               | Arch.  | R. Janauskas                                      |  |  |       |
| KALBOS TRUMP. LT     | STATYTOJAS IR (ARBA) UŽSAKOVAS   |   | DOKUMENTO ŽYMUO  |  | Lapas |
|                      | UAB „Litspringas“  |   | 2228 - TDP - SA- B.10  |  | Lapų  |
|                      |  |   |  |  | 1     |
|                      |  |   |  |  | 1     |

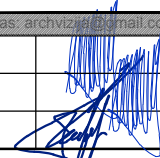

|             |  |
|-------------|--|
| DATA        |  |
| PARAŠAS     |  |
| PAVARDE     |  |
| PROJ. DALIS |  |

|                      |  |   |   |  |       |      |
|----------------------|--|---|---|--|-------|------|
| 0                    | 2023-03  | Visuomenės informavimui                           |   |  |       |      |
| Laida                | Išleidimo data   | Laidos statusas. Keitimo priežastis (jei taikoma) |   |  |       |      |
| KVAL. PATV. DOK. NR. | <br><small>S. NERIES 29 A, PLUNGE LT-90167 el. paštas: archvizija@gmail.com</small> |   | <b>STATINIO PROJEKTO PAVADINIMAS</b><br>Gamybos paskirties pastato,<br>Plungės r. sav., Plungės m., Salantų g. 8, naujos statybos projektas |  |       |      |
| A 1302               | PV   | D. Saltonas                                       |    | <b>STATINIO NUMERIS IR PAVADINIMAS, DOKUMENTO PAVADINIMAS</b><br>Perspektyviniai vaizdai | Laida |      |
| A 1302               | PDV  | D. Saltonas                                       |   |  | 0     |      |
| A 2216               | Arch.  | R. Janauskas                                      |   |  |       |      |
| KALBOS TRUMP. LT     | STATYTOJAS IR (ARBA) UŽSAKOVAS<br><b>UAB „Litspringas“</b>   |   | <b>DOKUMENTO ŽYMUO</b><br>2228 - TDP - SA- B.10   |  | Lapas | Lapų |
|                      |  |   |   |  | 1     | 1    |

3 2 1 1 2 3