

PROJEKTO RENGĖJAS	UAB „DETALUS PLANAS“ Tel: +370 67382022, info@dplanas.lt 
STATINIO PAVADINIMAS	SANDĖLIAVIMO, GAMYBOS IR PAGALBINIO ŪKIO PASKIRTIES PASTATŲ STATYBOS, DALIES PASTATŲ GRIOVIMO, DIRBTUVIŲ PASKIRTIES KEITIMO Į ADMINISTRACINĘ IR REKONSTRUKCIJOS PROJEKTAS TOPOLIŲ G. 3, JONAVOJE.
STATYBOS RŪŠIS	Nauja statyba
NAUDOJIMO PASKIRTIS	Administracinės paskirties pastatai, gamybos, pramonės paskirties pastatai, sandėliavimo paskirties pastatai, pagalbinio ūkio paskirties pastatai
KATEGORIJA	Neypatingas
STATINIO ADRESAS	Topolių 3, Jonava
STATYTOJAS	UAB “Medsiketa“
PROJEKTO ETAPAS	Projektiniai pasiūlymai

PROJEKTINIŲ PASIŪLYMŲ DOKUMENTŲ SUDĖTIES ŽINIARAŠTIS

Rinkmenos pavadinimas	Rinkmenos lapų sk.	Dokumento pavadinimas	Dok. lapų sk.
1	45	<ul style="list-style-type: none"> ○ antraštinis lapas ○ sudėties žiniaraštis ○ projekto rengėjo duomenys ○ patvirtinta PP rengimo užduotis ○ aiškinamasis raštas ○ sklypo planas ○ architektūriniai brėžiniai ○ vizualizacija 	<p>1 (1) 2 (1) 3-10 (7) 11 (1) 12-18 (7) 19 (1) 20- 42(23) 43-45 (3)</p>
2	89	<ul style="list-style-type: none"> ○ nuosavybės dokumentai ○ statybos leidimas ○ sklypo planas ○ inventorinė byla ○ toponuotrauka 	<p>1-5 (5) 6 (1) 7,8 (2) 9-86 (77) 87-89 (3)</p>

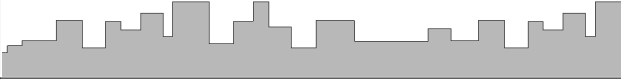

LIETUVOS RESPUBLIKA

JURIDINIŲ ASMENŲ REGISTRAS

REGISTRAVIMO PAŽYMĖJIMAS

Pavadinimas: **UAB "Detalus planas"**
Kodas: **302490417**
Teisinė forma: **Uždaroji akcinė bendrovė**
Įregistravimo data: **2010 m. kovo 19 d.**
Registro tvarkytojas: **Valstybės įmonė Registrų centras**
Pažymėjimą išdavė: **Valstybės įmonės Registrų centro Kauno filialas**

Kauno filialo Juridinių asmenų registravimo skyriaus
vedėjos pavaduotoja



 Marina Narinkevičienė

Pažymėjimas išduotas: **2010 m. kovo 19 d.**

Nr. 136724



Serijs PPCA Nr. 00004017

Polisas (liudijimas) turi visus reikalaujamus rekvizitus ir yra laikomas PVM sąskaita faktūra.
Neapmokestinama PVM pagal LR PVM įstatymo 27 straipsnio nuostatas (Direktyvos 2006/112/EB nuostata).

Draudikas:	„If P&C Insurance AS“ (registracijos Nr. 10100168, Lōōtsa 8A, Talinas, Estijos Respublika. Duomenys apie bendrovę kaupiami ir saugomi Harju apskrities teismo registru skyriuje), veikianti per „If P&C Insurance AS“ filialą (kodas 302279548, PVM kodas LT100005135013, užsienio juridinio asmens mokesčių mokėtojo kodas 2900764563, T. Narbuto g. 5, LT-08105 Vilnius. Duomenys apie filialą kaupiami ir saugomi Lietuvos Respublikos Juridinių asmenų registre)
Draudėjas:	Detalus planas, UAB, Darbininkų g. 5, Jonava, tel. +37069994430, el. paštas UABplanas@gmail.com, juridinio asmens kodas 302490417
Draudimo objektas:	Civilinė atsakomybė profesinių paslaugų užsakovui, tretiesiems asmenims
Draudėjo veikla:	Statinų projektavimas
Sutartis galioja:	Nuo 2022.10.22 iki 2023.10.21 (imtinai)
Draudimo galiojimo teritorija:	Lietuva
Draudimo suma (vienam draudimui įvykiui):	289.600,00 EUR
Draudimo suma (visam draudimo sutarties galiojimo laikotarpiui):	289.600,00 EUR
Franšizė:	2.900,00 EUR
Draudimo rūšis:	Statinio projektuotojo CA privalomasis draudimas
Draudimo grupė:	Bendrosios civilinės atsakomybės draudimas
Draudimo sutarties dalys:	Statinio projektuotojo civilinės atsakomybės privalomojo draudimo taisyklės, patvirtintos Lietuvos banko valdybos 2012 m. spalio 23 d. nutarimu Nr. 03-225 (Valstybės žinios, 2012-11-06, Nr. 128-6459) Šis draudimo liudijimas
Draudimo įmoka:	350,00 EUR 88,00 EUR mokama 2022 metais iki 11-01 Po 88,00 EUR mokama 2023 metais iki 01-22, 04-22 86,00 EUR mokama 2023 metais iki 07-22
Mokėti:	SEB bankas, AB, b.k. 70440, a.s. LT477044060001401775 Swedbank, AB, b.k. 73000, a.s. LT447300010000057076 Luminor Bank, AB, b.k. 40100, a.s. LT124010051005099664
Papildomos sąlygos ir informacija:	Draudimo sutartis sudaryta tarpininkaujant RIZIKOS VALDYMO SPECIALISTAI, UADBB 1. Statinio projektuotojo civilinė atsakomybė draudžiama pagal statinio projektavimo darbų mastą per metus; Draudimo objektu nelaikomi Draudėjo projektuojami objektai ir/ar jų dalys, kurie šios sutarties sudarymo dieną jau yra perduoti užsakovui. Draudimo objektu laikomi Draudėjo šios sutarties sudarymo dieną nebaigti projektuoti objektai ir/ar jų dalys, kurie nėra perduoti užsakovui. Sudarydamas šią sutartį Draudikas vadovaujasi Draudėjo pateikta informacija apie nebaigtus projektuoti objektus ir/ar jų dalis. 2. Pagal statinio projektuotojo civilinės atsakomybės privalomojo draudimo taisyklių 11 punktą šalių nustatytas laikotarpis yra 5 (penki) metai; Remiantis statinio projektuotojo privalomojo draudimo taisyklių punktu 15.6, finansiniai nuostoliai, nesusiję su žalos padarymu turtui, asmens sveikatai, gyvybei ir (ar) neatsirandantys kaip žalos turtui, asmens sveikatai, gyvybei pasekmė nėra draudžiami.

3. Draudimo įmoka apskaičiuota esant planuojamoms 20.000 € pajamoms iš statinių projektavimo veiklos per šios draudimo sutarties galiojimo laikotarpį. Jei faktinės Draudėjo pajamos pasibaigus draudimo laikotarpiui viršys prieš sudarant sutartį nurodytas planuojamas pajamas (20.000 €), draudimo įmoka bus perskaičiuojama ir papildoma įmoka bus apskaičiuota remiantis draudimo liudijime numatytu draudimo tarifu (1,75 %) pagal faktines pajamas. Nurodyta draudimo įmoka (350,00 €) yra minimali;

4. Pasibaigus draudimo sutarčiai, nutraukiant draudimo sutartį, pratęsiant draudimo laikotarpį, ne vėliau kaip 20 dienų nuo draudimo laikotarpio pasibaigimo, nutraukimo dienos Draudėjas pateikia Draudikui patikslintus duomenis apie pajamas ir sumoka papildomą įmoką per Draudiko pranešime (sąskaitoje) nustatytą terminą.

Draudėjas, pasirašydamas šią draudimo sutartį, aiškiai ir vienareikšmiškai pareiškia, kad jam nėra pareikšti jokie reikalavimai ir/ar pretenzijos dėl vykdomos veiklos, taip pat Draudėjui nėra žinomos jokios aplinkybės, dėl kurių gali būti pareikšti tokie reikalavimai ir/ar pretenzijos dėl vykdomos veiklos. Šio pareiškimo atitikimas tikrovei yra esminė sąlyga, kuriai esant draudikas sutinka sudaryti šią draudimo sutartį. Paaiškėjus, kad šis pareiškimas neatitinka tikrovei, tai yra laikoma esminiu draudimo sutarties sąlygų pažeidimu, kuriam esant draudikui neatsiranda jokia pinigine prievolė, įskaitant prievolę mokėti draudimo išmokas.

Draudimo produkto informacinis dokumentas: Susipažinkite su draudimo produkto informaciniu dokumentu mūsų interneto svetainės www.if.lt profesinės civilinės atsakomybės draudimo puslapyje arba sekdami šią nuorodą: <https://www.if.lt/ipid-projektuotojo-civ-atsakomybe>. Jei pageidaujate šį dokumentą gauti kitu būdu – el. paštu ar paštu, parašykite mums draudimas@if.lt arba paskambinkite tel. 1620, ir mes nedelsdami Jums išsiųsime.

Privatumo politika: If P&C Insurance AS filialas (duomenų valdytojas) tvarkys duomenis apie draudėją, apdraustąjį kaip tai numatyta Privatumo politikoje šiais tikslais: 1. Įvertinti draudimo riziką ir apskaičiuoti draudimo įmoką; 2. Sudaryti ir administruoti draudimo sutartį, įskaitant ir pranešto įvykio administravimą bei draudimo išmokos mokėjimą. Sudarydamas draudimo sutartį draudėjas patvirtina, kad susipažino su Privatumo politika (<https://www.if.lt/privatumo-politika>), kuri prieinama adresu www.if.lt.

Ginčų sprendimas: Jei turite pastabų ar esate nepatenkintas mūsų paslaugomis, visuomet galite užpildyti atsiliepimo formą mūsų interneto svetainėje www.if.lt/atsiliepimai, parašyti el. paštu atsiliepimai@if.lt arba paštu T. Narbuto g. 5, LT-08105 Vilnius. Taip pat Jūs galite kreiptis į Lietuvos banką, kuris nagrinėja vartotojų ir draudimo bendrovių ginčus. Lietuvos banko kontaktai: tel. 8 800 50 500, el. paštas info@lb.lt, Gedimino pr. 6, 01103 Vilnius, www.lb.lt.

Sutarties vykdymas: Draudiko adresas korespondencijai ir sutarties vykdymui: „If P&C Insurance AS“ filialas, adresas: T. Narbuto g. 5, LT-08105 Vilnius, kodas: 302279548, telefonai: 1620, +37052108925, faksas: (8-5) 210 9817, tinklapio adresas: www.if.lt. Apie įvykį praneškite mums užpildydami pranešimo formą mūsų tinklalapyje www.if.lt.

Draudėjo adresas korespondencijai: Detalus planas, UAB, Pakrantės g. 13, Stašėnų k., tel. +37069994430, el. paštas UABplanas@gmail.com.

2022.10.10

Pasirašydamas šį draudimo liudijimą ir/ar sumokėdamas pirmąją draudimo įmoką pagal jį, Draudėjas patvirtina, kad šiame draudimo liudijime nurodytų draudimo taisyklių kopiją gavo, su taisyklėmis susipažino ir su jomis sutinka.

Artur Rovdo
Projektų vadovas



Rizikos valdymo specialistai

Mob.: +370 670 24 018

El. paštas: artur.rovdo@rvs.lt

„If P&C Insurance AS“ filialas

Žaneta Stankevičienė

"If P&C Insurance AS" filialo Lietuvoje direktorė



Detalus planas, UAB

Architekto

KVALIFIKACIJOS ATESTATAS

LIETUVOS ARCHITEKTŲ RŪMAI

Nr. A 1657

Martina Raubienė

Statinio projekto, statinio projekto vykdymo priežiūros vadovė
Statinių kategorija: neypatingieji statiniai

**Statinio projekto architektūrinės dalies,
statinio projekto architektūrinės dalies vykdymo priežiūros vadovė**
Statinių kategorija: ypatingieji ir neypatingieji statiniai

Lietuvos architektų rūmų pirmininkė



Daiva Bakšienė

Architektų profesinio atestavimo komisijos

2014 m. balandžio mėn. 24 d. posėdžio protokolas Nr. 88

2018 m. sausio mėn. 31 d. posėdžio protokolas Nr. 135

Lloyd's Insurance Company S.A. Certificate

This contract of insurance is insured by Lloyd's Insurance Company S.A.

This Certificate is issued by the Coverholder identified within this Certificate in accordance with the authorisation granted to the Coverholder under the Coverholder Appointment Agreement with the Unique Market Reference stated within this Certificate.

Lloyd's Insurance Company S.A. is a Belgian limited liability company (*société anonyme / naamloze vennootschap*) with its registered office at Bastion Tower, Marsveldplein 5, 1050 Brussels, Belgium and registered with Banque-Carrefour des Entreprises / Kruispuntbank van Ondernemingen under number 682.594.839 RLE (Brussels). It is an insurance company subject to the supervision of the National Bank of Belgium. Its Firm Reference Number(s) and other details can be found on www.nbb.be. Website address: www.lloyds.com/brussels E-mail: enquiries.lloydsbrussels@lloyds.com Bank details: Citibank Europe plc Belgium Branch, Boulevard General Jacques 263G, Brussels 1050, Belgium - BE46570135225536.

Coverholder referred to herein is:

Colemont draudimo brokeris, UADBB
Konstitucijos pr. 26, LT-08105 Vilnius

<http://www.colemont.lt>

The Coverholder acts as an agent of Lloyd's Insurance company S.A. in performing its duties under the Coverholder Appointment Agreement with Unique Market Reference stated within this certificate



CONSTRUCTION DESIGNER COMPULSORY CIVIL LIABILITY INSURANCE POLICY SCHEDULE
STATINIO PROJEKTUOTOJO CIVILINĖS ATSAKOMYBĖS PRIVALOMOJO DRAUDIMO LIUDIJIMAS

Policy number	:	PR2220313
<i>Draudimo liudijimo numeris</i>		
Item 1: Insured name, legal entity code	:	Martina Raubienė
<i>Draudėjas, įmonės kodas</i>		
Address	:	Skardžio g. 6B, Kaunas, Lietuva
<i>Adresas</i>		
Item 2: Policy Period	:	From/Nuo: 2022-10-02 (00:00 h nurodyto įm. adreso laiku)
<i>Draudimo laikotarpis</i>	:	To/Iki: 2023-10-01 (24:00 h nurodyto įm. adreso laiku) At Local Standard Time at the above address.
Item 3: Limit of Indemnity	:	EUR 300 000
<i>Draudimo suma</i>		
Item 4: Excess	:	EUR 2 900
<i>Išskaita</i>		
Item 5: Total Payable	:	EUR 330,00 Visa mokėtina suma turi būti sumokėta iki 2022-09-12
<i>Mokėtina suma</i>		Susideda iš <i>Broken down as follows</i> : 290,00 EUR Įmoka <i>Premium</i> 40,00 EUR administravimo mokestis <i>Policy Administration Fee</i>
Item 6: Interest	:	As defined in Compulsory Wording point 11.
<i>Draudimo objektas</i>		<i>Kaip nurodyta privalomųjų taisyklių 11 punkte.</i>
Item 7: Group of Insurance	:	General Liability Insurance
<i>Draudimo grupė</i>		<i>Bendrosios civilinės atsakomybės draudimas</i>
Item 8: Type of Insurance	:	Professional Indemnity Insurance
<i>Draudimo rūšis</i>		<i>Profesinės civilinės atsakomybės draudimas</i>
Item 9: Insurer	:	Lloyd's insurance company S.A. – AES Syndicate 5322 (Reinsured by Lloyd's
<i>Draudikas</i>		Syndicate AES 1225) Adresas: Bastion Tower, Place du Champs de Mars 5, Brussels, 1050 Belgium
Insurance Contract includes	:	This Policy Schedule; Compulsory Wording : Construction designer compulsory civil
<i>Draudimo sutartį sudaro</i>		liability insurance wording approved by the Resolution No. 03-225 approved on 23 rd October 2012 by the Bank of the Republic of Lithuania (Valstybės Žinios, 2012-11-06, Nr. 128-6459) including any amendments or restatements of the Resolution as may be passed from time to time; proposal form completed by the Insured (2022-09-12); Cyber Loss Extension; <i>Šis draudimo liudijimas; privalomosios taisyklės: Lietuvos Banko 2012 m. spalio 23 d. nutarimu Nr. 03-225 patvirtintos statinio projektuotojo civilinės atsakomybės privalomojo draudimo taisyklės (Valstybės Žinios, 2012-11-06, Nr. 128-6459) įskaitant visus jų pakeitimus ir priimtas redakcijas; Draudėjo užpildyta anketa (2022-09-12). Kibernetinių rizikų praplėtimo aprašas.</i>
Warranty period	:	Parties set period, noted in the Compulsory Wording point 11, coincides with the
<i>Garantinis terminas</i>		warranty period noted in Civil Code clause 6.698, paragraph 1 point 1 (5 years). <i>Remiantis Statinio projektuotojo civilinės atsakomybės privalomojo draudimo taisyklių 11 punktu, šalių nustatytas laikotarpis sutampa su Civilinio kodekso 6.698 straipsnio 1 dalies 1 punkte nustatytu garantiniu terminu (5metai).</i>
Applicable Endorsements	:	1) Interest defined in Compulsory Wording point 11 is extended to disregard when contracts
<i>Papildomos sąlygos</i>		for project design services were signed. 2) Insured Event defined in Compulsory Wording point 13.4 is extended to cover claims for improper building design of building projects or parts of them that were submitted to customers during the Policy Period and whose contracts for design works have been signed prior to inception of this Policy. 3) Insured and Insurer agrees that insurance coverage is not granted in respect of any building of RED TYPE unless specifically endorsed to the policy by approval of Underwriters. RED TYPE - Bridges, Tunnels; Mines, underground or underwater engineering; River dams, harbours, marinas; Airports; Railway and related structures; Gas pipelines, main heating pipelines, pipelines depth 7+ m; Nuclear and/or atomic structures; Petrochemical and/or oil factories; Underground stations; Tower buildings; Dumps; Wastewater treatment plants; Power stations. RED TYPE does not include following structures: underground engineering, gas pipelines, main heating pipelines and other pipelines when such structures are only an integral part of the services provided under design services agreement where main construction object is not classified as a RED TYPE. 4) The insurance premium is calculated at the planned turnover of 60.000 € (excluding VAT) of Insured and its current or future subcontractors. If the actual income of Insured and its current or future subcontractors, after the end of insurance period, will exceed € 60.000 (excluding VAT), the insurance premium will be recalculated and the additional insurance premium will be 0,5% of the income in excess of € 60.000 (excluding VAT). 5) The policyholder also agrees not later than 7 working days after the expiry of the insurance contract, notify the insurer about the building projects or parts of projects or parts of them that have been submitted to customers



during the insurance contract period, stating: name of the client; Project title; Design work start date; Date of submission to the customer of the project or part of it; value of the design works; 6) Exclusions 15.1, 15.6 and 15.9 of the Compulsory Wording are removed. 7) The Insurer and the Policyholder agrees that this policy does not cover the Insured's civil liability for the Insured's designed construction projects (or parts thereof), which shall be insured by the Policyholder by individual designer's compulsory civil liability insurance contracts.

1) Remiantis Statinio projektuotojo civilinės atsakomybės privalomojo draudimo taisyklėmis bei šia sutartimi Statinio projektuotojo civilinės atsakomybės privalomojo draudimo taisyklių punktas Nr. 11 yra papildomas, kad draudimo objektu taip pat laikomi statinio projektai ar jų dalys, perduoti užsakovams šios draudimo sutarties galiojimo laikotarpiu, kurių projektavimo darbų sutartys buvo pasirašytos iki šios draudimo sutarties įsigaliojimo dienos. 2) Pagal šią privalomojo draudimo sutartį draudžiamuoju įvykiu pagal „Statinio projektuotojo civilinės atsakomybės privalomojo draudimo taisyklių“ 13.4 punktą taip pat yra pripažįstamas reikalavimas, pateiktas dėl netinkamo statinio projektavimo, kurio statinio projektai ar jų dalys buvo perduoti užsakovams draudimo sutarties galiojimo metu ir kurių projektavimo darbų sutartys buvo pasirašytos iki šios privalomojo draudimo sutarties įsigaliojimo dienos.

3) Draudikas ir Draudėjas susitaria, kad draudimo apsauga nesuteikiama RED TYPE statinio atveju, jeigu pagal draudimo Liudijimą nėra nurodyta kitaip arba Draudikas nesutinka kitaip. RED TYPE – tiltai, tuneliai, kasyklos, požeminiai ir povandeniniai inžineriniai tinklai, upių užtvankos, prieklauskos ir uostai, jūrų uostai; oro uostai, geležinkeliai ir susijusios konstrukcijos; branduolinės ir/arba atominės konstrukcijos; naftos chemijos ir/ar naftos gamyklos; bokštai; metro; sąvartynai; nuotėkų valymo įrenginių sistemos; elektrinės; dujotiekio sistemos, magistraliniai šildymo vamzdynai, vamzdynai, kurių gylis 7+m. RED TYPE nepriskiriami šie statiniai: požeminiai inžineriniai tinklai, nuotėkų valymo įrenginių sistemos, dujotiekio sistemos, šildymo ir kiti vamzdynai; kai šie statiniai yra sudėtinė dalis darbų pagal projektavimo darbų rangos sutartį, kurios pagrindiniu projektavimo darbų objektu (dalyku) nėra laikomas RED TYPE statinys.

4) Draudimo įmoka paskaičiuota, esant planuojamoms mažiau nei 60.000 € (be PVM) Draudėjo ir jo esamų ar būsimų subrangovų pajamoms. Jei faktinės Draudėjo ir jo esamų ar būsimų subrangovų pajamos, pasibaigus draudimo laikotarpiui, viršys 60.000 € (be PVM), draudimo įmoka bus perskaičiuojama ir papildoma draudimo įmoka sudarys 0,5% nuo pajamų, viršijančių 60.000 € (be PVM). 5) Draudėjas taip pat įsipareigoja ne vėliau kaip per 7 darbo dienas po draudimo sutarties pasibaigimo, informuoti draudiką apie tuos statinio projektus ar jų dalis, kurių projektai ar jų dalys buvo perduotos užsakovams šios draudimo sutarties galiojimo laikotarpiu, nurodydamas: Užsakovo pavadinimą; Projekto pavadinimą; Projektavimo darbų pradžią; Perdavimo užsakovui projekto ar jo dalies datą; Projektavimo darbų vertę; 6) Privalomųjų taisyklių nedraudiminiai įvykiai: 15.1, 15.6 ir 15.9 panaikinti. 7) Draudikas ir Draudėjas susitaria, kad šia sutartimi neapdraudžiama draudėjo civilinė atsakomybė dėl Draudėjo projektuotų statinių projektų (ar jų dalių), kurie Draudėjo apdrausti atskiromis statinio projektuotojo civilinės atsakomybės privalomojo draudimo sutartimis.

PRANEŠIMAI, SKUNDŲ NAGRINĖJIMAS

JGALIOTO TARPININKO SĄLYGA (ŽALŲ PRANEŠIMO TVARKA)

DRAUDIKAS suteikia teisę JGALIOTAM TARPININKUI priimti ir išsiųsti su šia Draudimo sutartimi susijusių korespondencijų. Todėl:

- Visi pranešimai ir dokumentai, teikiami JGALIOTAM TARPININKUI, laikomi teikiamais DRAUDIKUI
- Visi JGALIOTO TARPININKO teikiami pranešimai ir dokumentai laikomi teikiamais DRAUDIKO

Bet kokios pretenzijos ir/ar skundai visų pirmiausia adresuojami JGALIOTAM TARPININKUI.

JGALIOTAS TARPININKAS:

Įmonės pavadinimas: UADBB „Colemont draudimo brokeris“
Juridinio asmens kodas: 124495055
Adresas: Konstitucijos pr. 26, LT-08105 Vilnius, Lietuva
El. paštas: zalos@colemont.lt
Generalinis direktorius: Giedrius Čiurinskas

TEISMINIŲ GINČŲ IR JURISDIKCIJOS SĄLYGA

Susitariama, kad šiai draudimo sutarčiai taikoma Lietuvos Respublikos teisė, o bet kokie ginčai, kylantys iš šios draudimo sutarties ar susiję su ja, yra išskirtinai sprendžiami kompetentingame Lietuvos Respublikos teisme.

Lloyd's Insurance Company S.A. sutinka, kad visi su šia draudimo sutartimi susijusio teismo proceso prieš juos pradėjimo atveju privalomi įteikti šaukimai, pranešimai ar oficialūs dokumentai bus laikomi tinkamai įteikti, jei šie dokumentai įteikiami draudikams per:

Tomą Kontaktą įgaliotąjį atstovą Lietuvoje, c/o Sorainen, Jogailos g. 4, LT-01116 Vilnius, Lietuva

Tel: + 370 52 649 376 Faks: + 370 52 685 041 E-mail: tomas.kontautas@lloyds.com

kuris šiuo atveju yra įgaliotas priimti draudikams įteikiamus dokumentus.

Lloyd's Insurance Company S.A., suteikdama aukščiau minėtus įgaliojimus, neatsisako teisių, susijusių su šaukimų, pranešimų ar kitų dokumentų įteikimo terminais, ir kurios gali atsirasti dėl to, kad draudikų buveinės ar registracijos vieta yra Belgijoje.

LBS0006, 01/01/2019

LLOYD'S PRANEŠIMAS APIE ASMENS DUOMENŲ TVARKYMĄ

Kas mes esame Esame Lloyd's Insurance Company S.A., nurodyta draudimo sutartyje ir (arba) draudimo liudijime.

Pagrindai. Mes renkame ir naudojame atitinkamą informaciją apie jus, kad galėtume suteikti jums draudimo apsaugą, iš kurios gaunate naudą, bei siekdami įvykdyti mūsų teisines pareigas. Ši informacija apima duomenis, pvz., Jūsų vardą, pavardę, adresą ir kontaktinius duomenis taip pat bet kokią kitą informaciją, kurią mes renkame apie jus, susijusią su draudimo apsauga, iš kurios jūs gaunate naudą. Į šią informaciją gali būti įtraukti ir neskelbtinų duomenų, pvz., duomenų apie jūsų sveikatą ir galimus apkaltinamuosius nuosprendžius. Tam tikromis aplinkybėmis mums reikės jūsų sutikimo apdoroti tam tikras informacijos apie jus kategorijas (įskaitant neskelbtinus duomenis apie jus, pvz., informaciją apie jūsų sveikatą ir bet kokius apkaltinamuosius nuosprendžius, kuriuos galbūt turite). Kai mums reikės jūsų sutikimo, mes paprašysime to atskirai. Jūs neprivalote duoti sutikimo ir bet kuriuo metu galite atšaukti savo sutikimą, atsiųsdami el. laišką adresu: data.protection@lloyds.com (tačiau nedarant poveikio duomenų (pagrįstų sutikimu) tvarkymo teisėtumui, prieš tą sutikimą atšaukiant). Tačiau, jums nedavus savo sutikimo arba atšaukus savo sutikimą, tai gali turėti įtakos mūsų galimybėms suteikti draudimo apsaugą, iš kurios jūs gaunate naudą, ar sutrukdyti suadministruoti jūsų prašymus išmokėti draudimo išmokas. Tai, kaip veikia draudimas, reiškia, kad jūsų informacija gali tapti dalintis ar būti panaudota įvairių trečiųjų šalių draudimo sektoriuje, pavyzdžiui: draudikai, draudimo agentai ar draudimo brokeriai, perdraudikai, žalų reguliavimo skyriai, subrangovai, prižiūrinčios institucijos, teisėsaugos institucijos bei agentūros, sukčiavimo ir nusikaltimų prevencijos ar tyrimų agentūros bei privalomojo draudimo duomenų bazių valdytojai. Mes atskleisime jūsų asmeninę informaciją, susijusią su mūsų teikiama draudimo apsauga, tik tiek, kiek to reikalauja arba leidžia įstatymai.

Jūsų pateikiami duomenys apie kitus asmenis. Pateikdami mums, jūsų draudimo agentui ar draudimo brokeriui,



duomenis apie kitus asmenis, privalote pateikti jiems šį pranešimą.

Reikia išsamesnės informacijos? Norėdami gauti daugiau informacijos apie tai, kaip mes naudojame jūsų asmeninius duomenis, žr. visą privatumo pranešimą, kuris yra mūsų svetainės www.lloyds.com/news-and-risk-insight/lloyds-subsiary-in-brussels privatumo skyriuje, taip pat, prireikus šią informaciją galite gauti ir kitais pageidaujama formatais.

Mūsų kontaktai ir Jūsų teisės. Jūs turite teises į mūsų saugomą informaciją apie jus, įskaitant prieigos prie šios informacijos teisę. Jei norite pasinaudoti savo teisėmis, pasidomėti kaip mes naudojame jūsų duomenis arba pageidaujate gauti pilną privatumo pranešimą (-us), prašome susisiekti su mumis. Atitinkamai, galite susisiekti su jūsų draudimą tvarkančiu draudimo agentu ar draudimo brokeriu:

Duomenų apsaugos pareigūnė, Kristina Griūnienė,

UADBB Colemont draudimo brokeris, Konstitucijos pr. 26, LT-08105 Vilnius, Lithuania, info@colemont.lt

Jūs taip pat turite teisę pateikti skundą savo kompetentingai duomenų apsaugos institucijai, tačiau prieš tai rekomenduojame susisiekti su mumis.

Date of Issue

Išdavimo data

: 2022-09-12

I/We confirm that I/We have read and understand this insurance contract, wording, acceptance form and I/We accept and agree to all of its terms and conditions. In case of any discrepancies between Lithuanian and English versions, Lithuanian version shall prevail.

Patvirtinu, jog prieš sudarant draudimo sutartį, su draudimo liudijime nurodytomis taisyklėmis, anketas sąlygomis susipažinau, jas supratau ir taisyklių kopiją gavau. Esant neatitikimams tarp lietuviško ir angliško teksto – lietuviškas turi viršenybę.

Draudėjo atstovas:

Draudiko atstovas: UADBB "Colemont draudimo brokeris"



Bound on behalf of Lloyd's insurance company S.A.
AES 5322 (Reinsured by Lloyd's Syndicate AES 1225)
All contract changes to be agreed by Colemont
Premium to be settled directly with Colemont
All claims to be notified in the first instance to Colemont
UMR: Participation 100%

B 1 7 1 4 R T B F P 2 2 0 0 0 5



Statybos, remonto ir architektūros skyriaus
vyr. architektas

Vaidas Zakarauskas

PROJEKTINIŲ PASIŪLYMŲ RENGIMO UŽDUOTIS

STATYTOJAS	UAB Medsiketa
PROJEKTO RENGĖJAS	UAB „Detalus planas“, į.k. 302490417, adresas Pakrantės g. 13, Stašėnų k., Jonavos r.
PROJEKTO VADOVĖ	Martina Raubienė, atestato nr. A1657
STATYBOS ADRESAS	Topolių g. 3, Jonava
STATINIŲ PASKIRTIS	Vadovaujantis STR 1.01.03:2017 „Statinių klasifikavimas“: 7.2. administracinės paskirties pastatai – pastatai administraciniams tikslams (kiti įstaigų ir organizacijų administraciniai pastatai); 7.8. gamybos, pramonės paskirties pastatai – gamybai skirti pastatai (dirbtuvės) 7.9. sandėliavimo paskirties pastatai – pastatai, pagal savo tiesioginę paskirtį naudojami sandėliuoti: kiti pastatai, naudojami produkcijai laikyti ir saugoti; 7.17. pagalbinio ūkio paskirties pastatai – stoginės
STATINIŲ KATEGORIJA	Neypatingi statiniai
STATYBOS RŪŠIS	Nauja statyba, rekonstrukcija
PROJEKTO PAVADINIMAS	Sandėliavimo, gamybos ir pagalbinio ūkio paskirties pastatų statybos, dalies pastatų griovimo, dirbtuvių paskirties keitimo į administracinę ir rekonstrukcijos projektas Topolių g. 3, Jonavoje.
INFORMACIJA APIE ŽEMĖS SKLYPĄ	Žemės sklypo adresas (Topolių g. 3, Jonavos m, Jonavos r. sav.) Unikalus nr. 4610-0018-0037 Kadastro nr. 4610/00018:37 Pagrindinė naudojimo paskirtis: Kita (pramonės, sandėliavimo ir kitiems ūkio objektams statyti ir eksploatuoti) Žemės sklypo plotas: 0.9780 ha Nuosavybės teisė: LR, sudaryta nuomos sutartis su UAB Medsiketa
STATINIŲ BENDRIEJI RODIKLIAI	Sklypo užstatymo tankumas 34 proc., intensyvumas 0.34, bendras užstatytas plotas 3373 kv.m (įskaitant naujai planuojamus ir esmaus, nenugriaunamus pastatus); Numatoma nauja sandėlio statyba: bendras plotas 841 kv.m., tūris 5760 kūb.m., aukštis 8.8 m; Numatoma nauja stoginės statyba: bendras plotas 53.40 kv.m., tūris 380 kūb.m., aukštis 6.5 m; Numatoma nauja stoginės statyba: bendras plotas 359 kv.m., tūris 2180 kūb.m., aukštis 7,1 m; Numatoma nauja sandėlio-dirbtuvių statyba: bendras plotas 899 kv.m., tūris 5940 kūb.m., aukštis 7.75 m; Numatoma dirbtuvių pastato rekonstrukcija su paskirties keitimu į administracinę: bendras plotas 312.82 kv.m., tūris 1650 kūb.m., aukštis 8.82 m.
PROJEKTINIŲ PASIŪLYMŲ PASKIRTIS	Išreikšti statytojo sumanymą; Informuoti visuomenę apie numatomą visuomenei svarbią statybą; Vadovaujantis parengtais ir suderintais projektiniais pasiūlymais toliau rengiamas techninis darbo projektas statybai.
PROJEKTINIŲ PASIŪLYMŲ SUDĖTIS	Aiškinamasis raštas, sklypo planas, aukštų planai, fasadai, charakteringi pjūviai, vizualizacijos.
STATYTOJO PATEIKIAMŲ DUOMENYS	Nekilnojamojo turto registrų centro duomenų banko išrašai, žemės sklypo planas, statybos leidimas ir projektas, topografinė nuotrauka, inventorinė byla.
KITI DUOMENYS	Projektuotojas perduoda projektinius pasiūlymus statytojui skaitmeninėje laikmenoje 1 egz.

Projekto vadovė A1657 M Raubienė

AIŠKINAMASIS RAŠTAS

BENDRIEJI DUOMENYS

Statybos vieta (geografinė vieta), projektuojami pastatai, statybos rūšis, statinio paskirtis, projekto rengimo pagrindas: Projektiniai pasiūlymai rengiami sandėliavimo, gamybos ir pagalbinio ūkio paskirties pastatų statybos, dalies pastatų griovimo, dirbtuvių paskirties keitimo į administracinę ir rekonstrukcijos projektui parengti Topolių g. 3, Jonavoje.

Informacija apie žemės sklypą:

Žemės sklypo adresas: Topolių g. 3, Jonava

Unikalus nr. 4610-0018-0037

Kadastro nr. 4610/0018:37

Pagrindinė naudojimo paskirtis: Kita (pramonės, sandėliavimo ir kitiems ūkio objektams statyti ir eksploatuoti)

Žemės sklypo plotas: 0.9780 ha

Nuosavybės teisė: LR, sudaryta nuomos sutartis su UAB „Medsiketa“

Projektiniai pasiūlymai rengiami vadovaujantis:

- statytojo užsakymu;
- projektinių pasiūlymų rengimo užduotimi, suderinta su Jonavos r savivaldybės administracijos Statybos,remonto ir architektūros skyriaus vyr. architektu.

Statinių paskirtis – Vadovaujantis STR 1.01.03:2017 „Statinių klasifikavimas“:

7.2. administracinės paskirties pastatai – pastatai administraciniams tikslams (kiti įstaigų ir organizacijų administraciniai pastatai);

0	2022	Projektiniams pasiūlymams suderinti			
Laida	Išleidimo data	Laidos statusas. Keitimo priežastys (jei taikoma)			
Atestato Nr.	UAB DETALUS PLANAS			STATINIO PROJEKTO PAVADINIMAS: SANDĖLIAVIMO, GAMYBOS IR PAGALBINIO ŪKIO PASKIRTIES PASTATŲ STATYBOS, DALIES PASTATŲ GRIOVIMO, DIRBTUVIŲ PASKIRTIES KEITIMO Į ADMINISTRACINĘ IR REKONSTRUKCIJOS PROJEKTAS TOPOLIŲ G. 3, JONAVOJE.	
	PAKRANTĖS G. 13, STAŠĖNŲ K., JONAVOS R., TEL. 867382022				
	PAREIGOS	V.PAVARDĖ	DATA		
A1657	PV	M. Raubiėnė	2022	DOKUMENTO PAVADINIMAS: AIŠKINAMASIS RAŠTAS	MASTELIS: -
175150	Architektė	D. Daškevičiūtė	2022		LADA: 1
				LAPAS: 1	
Etapas PP	Statytojas: UAB Medsiketa			DOKUMENTO ŽYMUO: PROJEKTINIAI PASIŪLYMAI	LAPŲ: 7

7.8. gamybos, pramonės paskirties pastatai – gamybai skirti pastatai (dirbtuvės)

7.9. sandėliavimo paskirties pastatai – pastatai, pagal savo tiesioginę paskirtį naudojami sandėliuoti: kiti pastatai, naudojami produkcijai laikyti ir saugoti;

7.17. pagalbinių ūkio paskirties pastatai – stoginės

Statinių kategorija - Neypatingi statiniai

Statybos rūšys – Nauja statyba, rekonstrukcija, griovimas

PAGRINDINIŲ NORMATYVINIŲ STATYBOS TECHNINIŲ DOKUMENTŲ, KURIAIS VADOVAUJANTIS PARENGTAS PP SĄRAŠAS:

LR teritorijų planavimo įstatymas

LR planuojamos ūkinės veiklos poveikio vertinimo įstatymas

LR darbuotojų saugos ir sveikatos įstatymas

LR Aplinkos apsaugos įstatymas

LR Žemės įstatymas

LR Statybos įstatymas

LR atliekų tvarkymo įstatymas

LR Geriamojo vandens tiekimo ir nuotekų tvarkymo įstatymas

LR Nekilnojamojo turto paveldo apsaugos įstatymas

Organizaciniai tvarkomieji statybos techniniai reglamentai:

1	TR 1.01.01:2005	„Kultūros paveldo statinio tvarkomųjų statybos darbų reglamentai“
2	STR 1.01.02:2016	„Normatyviniai statybos techniniai dokumentai“
3	STR 1.01.03:2017	„Statinių klasifikavimas“
4	STR 1.01.04:2015	„Statybos produktų, neturinčių darnųjų techninių specifikacijų, eksploatacinių savybių pastovumo vertinimas, tikrinimas ir deklaravimas. Bandymų laboratorijų ir sertifikavimo įstaigų paskyrimas. Nacionaliniai techniniai įvertinimai ir techninio vertinimo įstaigų paskyrimas ir paskelbimas“
5	STR 1.01.08:2002	„Statinio statybos rūšys“
6	STR 1.02.01:2017	„Statybos dalyvių atestavimo ir teisės pripažinimo tvarkos aprašas“
7	STR 1.02.09:2011	„Teisės atlikti pastatų energinio naudingumo sertifikavimą įgijimo tvarkos aprašas“
8	STR 1.03.01:2016	„Statybiniai tyrimai. Statinio avarija“
9	STR 1.04.02:2011	„Inžineriniai geologiniai ir geotechniniai tyrimai“
10	STR 1.04.04:2017	„Statinio projektavimas, projekto ekspertizė“
11	STR 1.05.01:2017	„Statybą leidžiantys dokumentai. Statybos užbaigimas. Statybos sustabdymas. Savavališkos statybos padarinių šalinimas. Statybos pagal neteisėtai išduotą statybą leidžiantį dokumentą padarinių šalinimas“
12	STR 1.06.01:2016	„Statybos darbai. Statinio statybos priežiūra“

SANDĖLIAVIMO, GAMYBOS IR PAGALBINIO ŪKIO PASKIRTIES PASTATŲ STATYBOS, DALIES PASTATŲ GRIOVIMO, DIRBTUVIŲ PASKIRTIES KEITIMO Į ADMINISTRACINĘ IR REKONSTRUKCIJOS PROJEKTAS TOPOLIŲ G. 3, JONAVOJE.	PROJEKTINIAI PASIŪLYMAI	LAPAS: 2
		LAPŲ: 7

13	STR 1.07.03:2017.	„Statinių techninės ir naudojimo priežiūros tvarka. Naujų nekilnojamojo turto kadastro objektų formavimo tvarka“
14	STR 1.12.06:2002	„Statinio naudojimo paskirtis ir gyvavimo trukmė“
15	STR 2.01.01(1):2005	Esminis statinio reikalavimas. „Mechaninis atsparumas ir pastovumas“
16	STR 2.01.01(2):1999	Esminiai statinio reikalavimai. Gaisrinė sauga
17	STR 2.01.01(3):1999	Esminiai statinio reikalavimai. Higiena, sveikata, aplinkos apsauga
18	STR 2.01.01(4):2008	Esminiai statinio reikalavimai. Naudojimo sauga.
19	STR 2.01.01(5):2008	Esminis statinio reikalavimas. Apsauga nuo triukšmo.
20	STR 2.01.01(6):2008	Esminis statinio reikalavimas. Energijos taupymas ir šilumos išsaugojimas.
21	STR 2.01.02:2016	Pastatų energinio naudingumo projektavimas ir sertifikavimas
22	STR 2.01.05:2003	Civilinė sauga. Žmonių sanitarinio švarinimo punktų projektavimo reikalavimai.
23	STR 2.01.06:2009	Statinių apsauga nuo žaibo. Išorinė statinių apsauga nuo žaibo
24	STR 2.01.07:2003	Pastatų vidaus ir išorės aplinkos apsauga nuo triukšmo
25	STR 2.01.08:2003	Lauko sąlygomis naudojamos įrangos į aplinką skleidžiamo triukšmo valdymas
26	STR 2.02.01:2004	Gyvenamieji pastatai
27	STR 2.02.02:2004	Visuomeninės paskirties statiniai
28	STR 2.02.04:2004	Vandens ėmimas, vandenruoša. Pagrindinės nuostatos
29	STR 2.02.05:2004	Nuotekų valyklos. Pagrindinės nuostatos.
30	STR 2.02.07:2012	Sandėliavimo, gamybos ir pramonės statiniai. Pagrindiniai reikalavimai
31	STR 2.02.08:2012	Automobilių saugyklų projektavimas
32	STR 2.02.09:2005	Vienbučiai ir dvibučiai gyvenamieji pastatai.
33	STR 2.03.02:2005	Gamybos pramonės ir sandėliavimo statinių sklypų tvarkymas
34	STR 2.05.03:2003	Statybinių konstrukcijų projektavimo pagrindai.
35	STR 2.05.04:2003	Poveikiai ir apkrovos.
36	STR 2.05.05:2005	Betoninių ir gelžbetoninių konstrukcijų projektavimas
37	STR 2.05.06:2005	Aliumininių konstrukcijų projektavimas.
38	STR 2.05.07:2005	Medinių konstrukcijų projektavimas
39	STR 2.05.08:2005	Plieninių konstrukcijų projektavimas. Pagrindinės nuostatos
40	STR 2.05.09:2005	Mūrinių konstrukcijų projektavimas
41	STR 2.05.10:2005	Armocementinių konstrukcijų projektavimas
42	STR 2.05.11:2005	Gaisro temperatūrų veikiamų gelžbetoninių konstrukcijų projektavimas
43	STR 2.05.12:2005	Betoninių ir gelžbetoninių konstrukcijų iš tankiojo silikatbetonio projektavimas
44	STR 2.05.13:2004	Statinių konstrukcijos grindys
45	STR 2.07.01:2003	Vandentiekis ir nuotekų šalintuvas. Pastato inžinerinės sistemos. Lauko inžineriniai tinklai.
46	STR 2.09.02:2005	Šildymas, vėdinimas ir oro kondicionavimas.

SKLYPO DUOMENYS

Geografinė vieta, charakteristikos.

SANDĖLIAVIMO, GAMYBOS IR PAGALBINIO ŪKIO PASKIRTIES PASTATŲ STATYBOS, DALIES PASTATŲ GRIOVIMO, DIRBTUVIŲ PASKIRTIES KEITIMO Į ADMINISTRACINĘ IR REKONSTRUKCIJOS PROJEKTAS TOPOLIŲ G. 3, JONAVOJE.	PROJEKTINIAI PASIŪLYMAI	LAPAS: 3
		LAPŲ: 7

Projektuojamas sklypas yra Jonavos r. savivaldybėje, Jonavos mieste. Žemės sklypo plotas – 0,9780 ha. Sklypas priklauso LR, sudaryta nuomos sutartis su statytoju UAB „Medsiketa“. Sklypo unikalus Nr. 4610-0018-0037, kadastro nr. 4610/0018:37, Jonavos m. k. v.

Pagrindinė tikslinė žemės naudojimo paskirtis ir naudojimo būdas. Žemės sklypo pagrindinė naudojimo paskirtis: Kita (pramonės, sandėliavimo ir kitiems ūkio objektams statyti ir eksploatuoti).

Servitutai. Žemės sklype nėra nustatytų servitutų.

Ūkinės veiklos apribojimai. Sklype nustatytos ryšių linijų, elektros linijų, šilumos ir karšto vandens tiekimo tinklų, vandentiekio, lietaus ir fekalinės kanalizacijos tinklų apsaugos zonos.

Klimato sąlygos, vėjo kryptis ir stiprumas. Pagal STR 2.05.04:2003 „Poveikiai ir apkrovos“ projektuojamo pastato sklypas patenka į I Lietuvos sniego apkrovos rajoną. Pagal STR 2.05.04:2003 „Poveikiai ir apkrovos“ projektuojamo pastato sklypas patenka į I Lietuvos vėjo apkrovos rajoną.

Žemės reljefas, augantys želdiniai, vandens telkiniai. Sklypo paviršiaus gan lygus, jokių vandens telkinių sklype nėra, ties pietrytine sklypo riba auga krūmų ir vienas medis, šioje sklypo dalyje darbai nenumatomi.

Sklype ir šalia jo esantys pastatai, inžineriniai tinklai ir įrenginiai

Projektuojamas sklypas yra užstatytas statiniais:

1. Statomas sandėlis –2008 01 25 išduotas statybos leidimas 3A-11(08), statyba kol kas nebaigta
2. Pastatas- dirbtuvės, paskirtis: gamybos, pramonės, unikalus nr. 4695-4000-5026, žymėjimas inventoriniame plane 1G1p, plotas 158.19, tūris 743 – šiuo projektu numatoma pastato rekonstrukcija ir paskirties keitimas į administracinę paskirtį

SANDĖLIAVIMO, GAMYBOS IR PAGALBINIO ŪKIO PASKIRTIES PASTATŲ STATYBOS, DALIES PASTATŲ GRIOVIMO, DIRBTUVIŲ PASKIRTIES KEITIMO Į ADMINISTRACINĘ IR REKONSTRUKCIJOS PROJEKTAS TOPOLIŲ G. 3, JONAVOJE.	PROJEKTINIAI PASIŪLYMAI	LAPAS: 4
		LAPŲ: 7

3. Pastatas- lentpjūvė, paskirtis: gamybos, pramonės, unikalus nr. 4695-4000-5030, žymėjimas inventoriniame plane 2G1ž, plotas 487.91, tūris 1425 – šiuo projektu numatoma pastatą nugriauti, paliekant tik rūšį.
4. Pastatas- sandėlis, paskirtis: sandėliavimo, unikalus nr. 4695-4000-5062, žymėjimas inventoriniame plane 4F1ž, plotas 179.15, tūris 528 – šiuo projektu numatoma pastatą nugriauti.
5. Kiti statiniai- kiemo statiniai: stoginė, žymėjimas inventoriniame plane 511m- šiuo projektu numatoma pastatą nugriauti.
6. Kiti statiniai- kiemo statiniai- tvora, žymėjimas inventoriniame plane t1, t2, t3- šiuo projektu nekeičiami.
7. Statiniai inventoriniame plane pažymėti 6 l1m, 5g1p, 6g1p, 3g1ž, 1f1ž- šiuo projektu griaunami
8. Statinio dalis inventoriniame plane pažymėta 3F1ž – šiuo projektu nekeičiama.

Sklype yra inžinerinių tinklų:

ryšių linijų, elektros linijų, šilumos ir karšto vandens tiekimo tinklų, vandentiekio, lietaus ir fekalinės kanalizacijos tinklų bei registruotos apsaugos zonos.

Kultūros paveldo vertybės.

Žemės sklypas nepatenka į nekilnojamųjų kultūros vertybių teritoriją (jos apsaugos zona)

Saugomos teritorijos. Projektuojamas sklypas nepatenka į saugomas teritorijas.

Gretimybės, susisiekimo sistema Transporto tinklas – keliai, gatvės, gretimos teritorijos. Yra du įvažiavimai į sklypą šiaurės vakarinėje sklypo kraštinėje iš Topolių gatvės (D2 kategorijos pagalbinė gatvė). Esama gatvės danga – asfaltas. Projektuojamas sklypas ribojasi su gamybinėmis užstatytomis teritorijomis, kuriose vykdoma panaši veikla.

Sanitarinė ir ekologinė situacija. Sklypo sanitarinė ir ekologinė būklė (situacija) yra gera. Sklype nėra taršos šaltinių, susikaupusių šiukšlių ar kitų aplinkai kenksmingų

SANDĖLIAVIMO, GAMYBOS IR PAGALBINIO ŪKIO PASKIRTIES PASTATŲ STATYBOS, DALIES PASTATŲ GRIOVIMO, DIRBTUVIŲ PASKIRTIES KEITIMO Į ADMINISTRACINĘ IR REKONSTRUKCIJOS PROJEKTAS TOPOLIŲ G. 3, JONAVOJE.	PROJEKTINIAI PASIŪLYMAI	LAPAS: 5
		LAPŲ: 7

medžiagų. Sklypas nepatenka į aukštos įtampos elektros linijų, komunalinių, ar kitų taršos objektų sanitarines apsaugos zonas.

SPRENDINIAI

Sklypo sprendiniai

Žemės sklypo adresas: Topolių g. 3, Jonava

Žemės sklypo plotas: 0.9780 ha

Projektuojamas sklypo užstatymo tankumas 34%, intensyvumas- 0.34

Apželdintas sklypo plotas - 3162 kv.m. - 32 %.

Projektuojamų pastatų aukštis iki 8.82 m;

Patekimui į sklypą naudojami du įvažiavimai iš Topolių gatvės -esami.

Sklype projektuojamos kietosios dangos pravažiuojamoms, automobilių stovėjimui ir pėsčiųjų takams, likusi sklypo dalis lieka apželdinta, sodinami regionui būdingi medžiai - pušys. Ant sklypo dangų projektuojamos 26 automobilių stovėjimo vietos.

Šiukšlių konteineriams numatoma vieta sklypo vidiniame kieme išlaikant normatyvinius atstumus iki kaimyninių sklypų.

Pastatų tipai. Sklype naujai projektuojami keturi pastatai ir vienas rekonstruojamas:

1. Numatoma nauja sandėlio statyba: bendras plotas 841 kv.m., tūris 5760 kūb.m., aukštis 8.8 m;
2. Numatoma nauja stoginės statyba: bendras plotas 53.40 kv.m., tūris 380 kūb.m., aukštis 6.5 m;
3. Numatoma nauja stoginės statyba: bendras plotas 359 kv.m., tūris 2180 kūb.m., aukštis 7,1 m;
4. Numatoma nauja sandėlio-dirbtuvių statyba: bendras plotas 899 kv.m., tūris 5940 kūb.m., aukštis 7.75 m;
5. Numatoma dirbtuvių pastato rekonstrukcija su paskirties keitimu į administracinę: bendras plotas 312.82 kv.m., tūris 1650 kūb.m., aukštis 8.82 m., 2 aukštų pastatas.

Pastatų apibūdinimas. Projektuojami pastatai 1-2 aukštų, šlaitiniais stogais, architektūriniai fasadų sprendiniai ir spalvos parenkamos pagal susiklosčiusį aplinkinį užstatymą.

SANDĖLIAVIMO, GAMYBOS IR PAGALBINIO ŪKIO PASKIRTIES PASTATŲ STATYBOS, DALIES PASTATŲ GRIOVIMO, DIRBTUVIŲ PASKIRTIES KEITIMO Į ADMINISTRACINĘ IR REKONSTRUKCIJOS PROJEKTAS TOPOLIŲ G. 3, JONAVOJE.	PROJEKTINIAI PASIŪLYMAI	LAPAS: 6
		LAPŲ: 7

Pastatų konstrukcijos. Projektuojami naujai statomi pastatai metalo konstruktyvo, dengti skarda ar sandwich tipo plokštėm, rekonstruojamas mūrinis pastatas mūro konstrukcijų, apšiltintas, tinkuotas, dvišlaičiu skardiniu stogu.

Pastatų įšorės apdaila. Lauko sienų apdaila – naujai statomų statinių- tamsiai pilkos spalvos sieninės sandwich tipo 10cm storio plokštės ar skarda, vartai tamsiai pilkos spalvos segmentiniai, pakeliami, langų rėmai tamsiai pilkos spalvos, stogai- šlaitiniai, danga: stoginės trapecinio profiliavimo sandwich tipo 10/14cm storio plokštės arba skarda, tamsiai pilkos spalvos.

Rekonstruojamo pastato - pirmame aukšte struktūrinis baltos spalvos tinkas, antrame aukšte fasadams naudojama ta pati skarda kaip ir stogui- tamsiai pilka, falcinio jungimo, langų ir durų rėmai tamsiai pilkos spalvos, stogas- dvišlaitis, tamsiai pilka, falcinio jungimo skarda.

Inžinerinis aprūpinimas.

Geriamas vanduo – jungiamasi prie centralizuotų Jonavos miesto tinklų.

Nuotekynas – jungiamasi prie centralizuotų Jonavos miesto tinklų.

Elektros energijos tiekimas – prisijungimas prie skirstomųjų tinklų esamas

Vėdinimas – natūralus

Šildymas – kieto kuro katilu (projektuojamas atskiru projektu).

Statybos įtaka aplinkai

Statybos metu aikštelė aptveriamą žemės sklypo ribose.

Statybinės medžiagos sandėliuojamos žemės sklypo ribose.

Statybos metu kaimyninių sklypų savininkai ir valdytojai nepatogumų nepatirs.

Praėjimai ir privažiavimai nebus uždaryti.

Naudojimo metu statinys neigiamos įtakos gretimoms teritorijoms neturės.

Tarp projektuojamų statinių ir gretimų žemės sklypų išlaikomi norminiai atstumai.

P.V. M. Raubienė

Architektė D. Daškevičienė

SANDĖLIAVIMO, GAMYBOS IR PAGALBINIO ŪKIO PASKIRTIES PASTATŲ STATYBOS, DALIES PASTATŲ GRIOVIMO, DIRBTUVIŲ PASKIRTIES KEITIMO Į ADMINISTRACINĘ IR REKONSTRUKCIJOS PROJEKTAS TOPOLIŲ G. 3, JONAVOJE.	PROJEKTINIAI PASIŪLYMAI	LAPAS: 7
		LAPŲ: 7

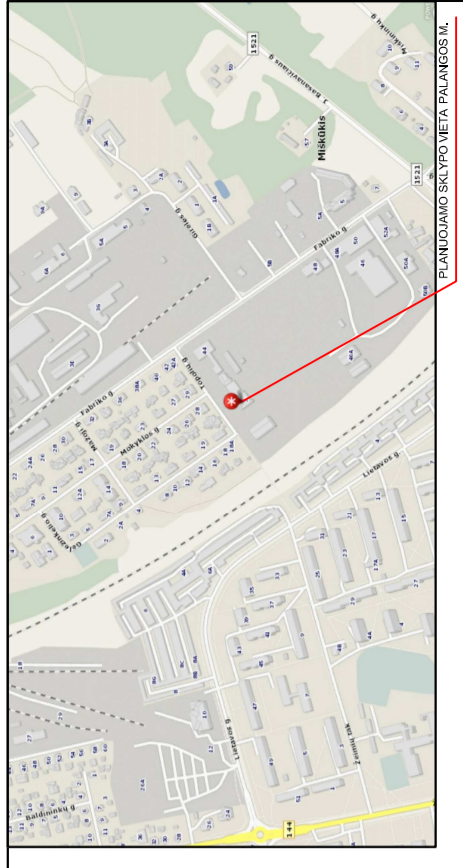
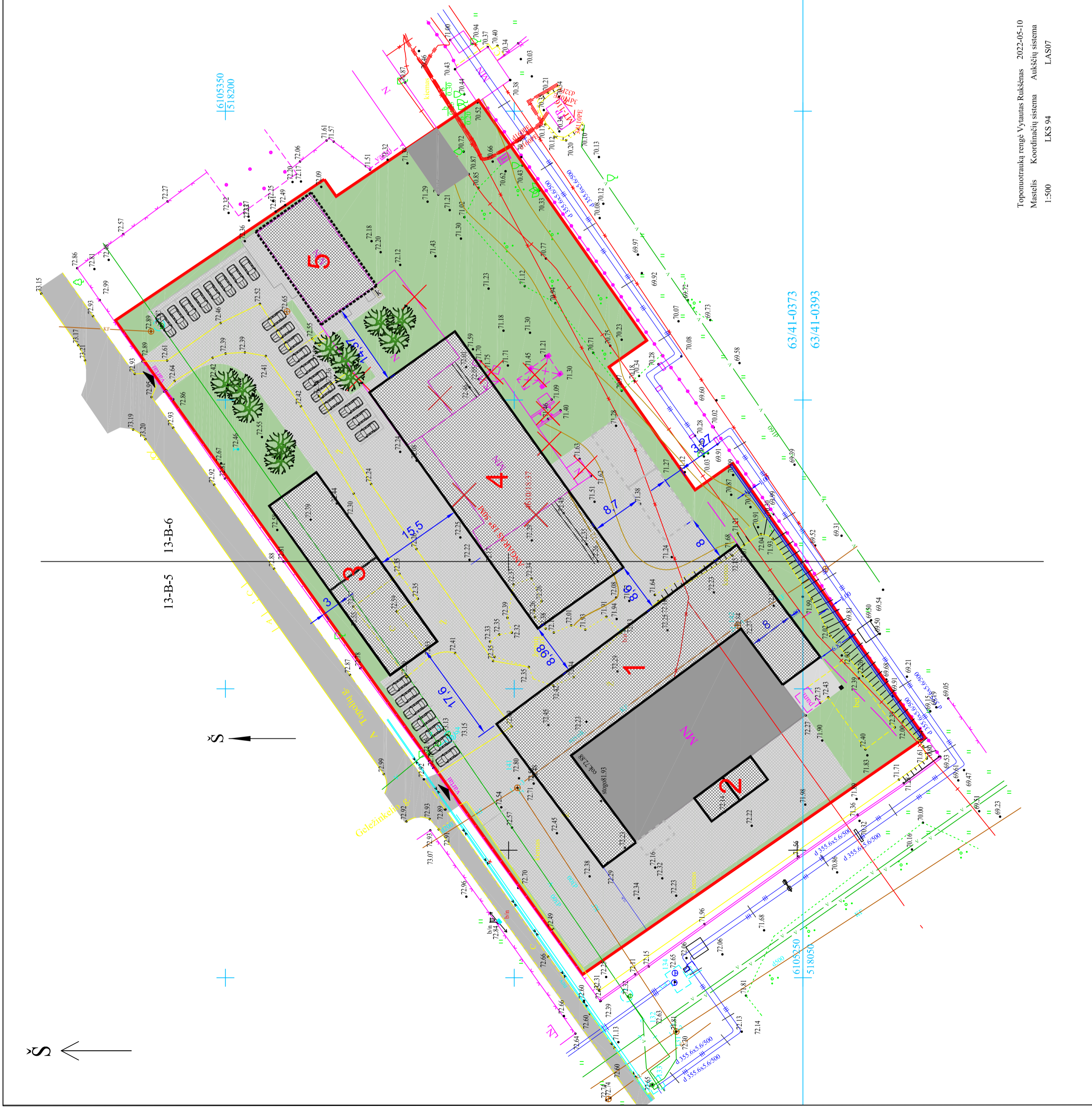

EKSPLIKACIJA:

- 1 PROJEKTUOJAMAS SANDĖLYS
- 2 PROJEKTUOJAMA STOGINĖ NR 1
- 3 PROJEKTUOJAMA STOGINĖ NR 2
- 4 PROJEKTUOJAMAS SANDĖLYS-DIRBTUVĖS
- 5 REKONSTRUOJAMAS ADMINISTRACINIS PASTATAS

SUTARTINIAI ŽYMĖJIMAI:

PLANUOJAMO SKLYPO RIBA
KAIMYNIŲ SKLYPŲ RIBOS
ESAMI STATINIAI
NAUJAI PLANUOJAMI STATINIAI
REKONSTRUOJAMI STATINIAI
GRAIŽIAMŲ STATINIŲ
ESAMOS VAŽIAVIMAS Į SKLYPĄ
GATVĖ
VEIĖ
BETONOKLINKERIO TRINKELĖS
NUMATOMOS MODULINIŲ MOBILIŲ STATINIŲ VIETOS
PLANUOJAMI SODINTI MEDŽIAI IR KRŪMAI
PLANUOJAMA BUTINIŲ KONTEINERIU VIETA
AUTOMOBILIŲ STOVĖJIMO VIETA
ATRAMINĖ SIENUTĖ IKI I M AUKŠČIO

PAVAZINIMAS	MATO VIENETAS	KIEKIS	PASTABOS
SKLYPAS:	ha	0,9780	
SKLYPO PLOTAS	%	34	su esamais statiniais
SKLYPO UŽSTATYMO INTENSIVYMAS	m²	0,34	su esamais statiniais
UŽSTATOMA ŽEMĖS PLOTAS	m²	3223	
APZELDINTAS ŽEMĖS PLOTAS	m²	3373	
APZELDINTAS ŽEMĖS PLOTAS	m²	3162	
AUTOMOBILIŲ STOVĖJIMO VIETŲ SKAČIUS	vnt	26	32 proc.
TRINKELĖMS IŠKLOTAS PLOTAS	m²	3370	
1. SANDĖLYS:			
BENDRASIS PLOTAS	m²	841	
PASTATO TŪRIS	m³	5760	
AUKŠTŲ SKAČIUS	vnt	1	
PASTATO AUKŠTIS	m	8,8	
PASTATO ATSPARUMAS UGNIAI (I, II AR III)	MJ/m²	1	
2. STOGINĖ			
BENDRASIS PLOTAS	m²	53,40	
PASTATO TŪRIS	m³	380	
AUKŠTŲ SKAČIUS	vnt	1	
PASTATO AUKŠTIS	m	6,50	
PASTATO ATSPARUMAS UGNIAI (I, II AR III)	MJ/m²	1	
3. STOGINĖ			
BENDRASIS PLOTAS	m²	359	
PASTATO TŪRIS	m³	2180	
AUKŠTŲ SKAČIUS	vnt	1	
PASTATO AUKŠTIS	m	7,1	
PASTATO ATSPARUMAS UGNIAI (I, II AR III)	MJ/m²	1	
4. SANDĖLYS-DIRBTUVĖS			
BENDRASIS PLOTAS	m²	899	
PASTATO TŪRIS	m³	5940	
AUKŠTŲ SKAČIUS	vnt	1	
PASTATO AUKŠTIS	m	7,75	
PASTATO ATSPARUMAS UGNIAI (I, II AR III)	MJ/m²	1	
5. ADMINISTRACINIS PASTATAS			
BENDRASIS PLOTAS	m²	312,82	
NAUDINGAS PLOTAS	m²	312,82	
PASTATO TŪRIS	m³	1650	
AUKŠTŲ SKAČIUS	vnt	2	
PASTATO AUKŠTIS	m	8,82	
PASTATO ATSPARUMAS UGNIAI (I, II AR III)	MJ/m²	1	

2022		STATYBOS LEIDIMUI GAUTI	
Išleidimo data		Laidos statusas (jei taikoma)	
UAB DETALUS PLANAS			
STATINIO PROJEKTO PAVADINIMAS: SANDĖLYVIMO, GAMYBOS IR PAGALBINIO ŪKIO PASKIRTIES PASTATŲ STATYBOS, DALIES PASTATŲ GROVIMO, DIRBTUVIŲ PASKIRTIES KEITIMO Į ADMINISTRACINĖS IR REKONSTRUKCIJOS PROJEKTAS TOPOLIŲ G. 3, JONAVOJE.			
Aleslato Nr.	PAKRAUTĖS G. 13, STAŠEŲŲ K., JONAVOS R., TEL. 867382022	DATA	2022
A. 1657	P.V. M. Raubienė	DATA	2022
00175150	Architektė D. Daskevičienė		
Stadija/ Etapas TDP	UAB MĖDISKĖTA		
	DOKUMENTO ŽYMUO: PROJEKTIŲ PASIŪLYMAI		
		MASTELIS 1:500	
		LAIKA 0	
		LAPAS 1	

Topografinė rangė Vytautas Ruksėnas 2022-05-10
Mastelis Koordinacijų sistema Aukščių sistema
1:500 LKS 94 LAS 07

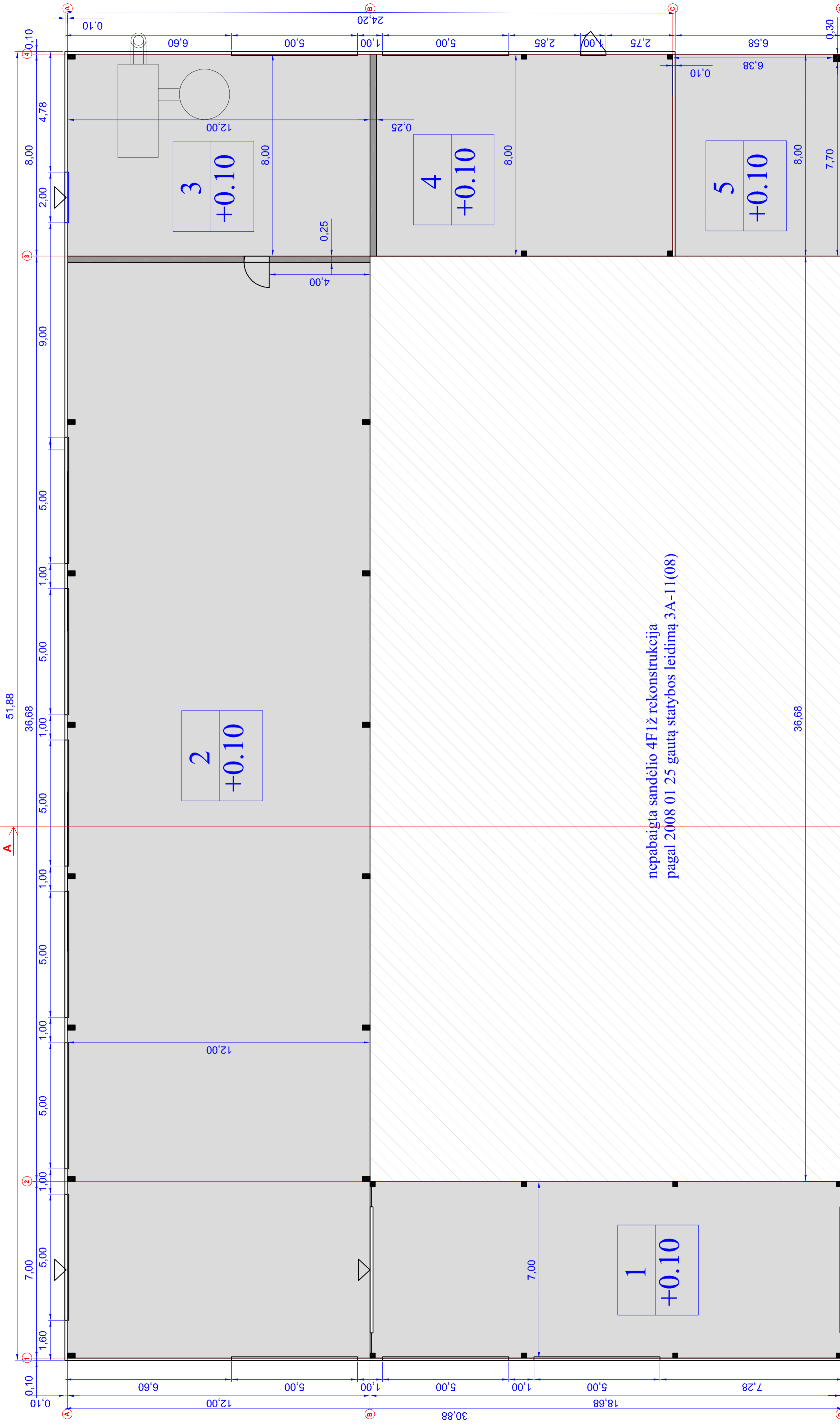

2022	STATYBOS LEIDIMUI GAUTI	2022	STATYBOS LEIDIMUI GAUTI
Išleidimo data	Laidos statusas: Keltimo priešasys (jei taikoma)	Išleidimo data	Laidos statusas: Keltimo priešasys (jei taikoma)
UAB DETALUS PLANAS			
Projekto Nr.	PAKARRANTĖS G. 13, STAŠĖNUK., JONAVOS R.,	DATA	
	TEL. 867382022	PAREIGOSI	V.PAVARDĖ
A 1657	P.V. M. Raubienė		2022
00175150	Architektė D. Daškevičienė		2022
Stadijų Etapas TDP	STATYTOJAS: UAB MEDSIKETA		
	DOKUMENTO ŽYMIOU: 2022.11.04-TDP		
	BREŽINYS: SANDELIO PLANAS		
	MASTELIS: 1:100		
	LAIŠKA: 0		
	LAPAS		

5	STOGINĖ	53,00
	BENDRAS PLOTAS	841,00
	UŽSTATOMAS PLOTAS	912,40

PIRMAS AUKŠTAS, PRIBLOKUOJAMAS SANDELYS (NR. 1)		
NR.	PATALPŲ EKSPLIKACIJA	PLOTAS (KV.M.)
1	SANDĖYS	130,00
2	SANDĖYS	521,00
3	KATILINĖ	96,00
4	SANDĖLYS	94,00

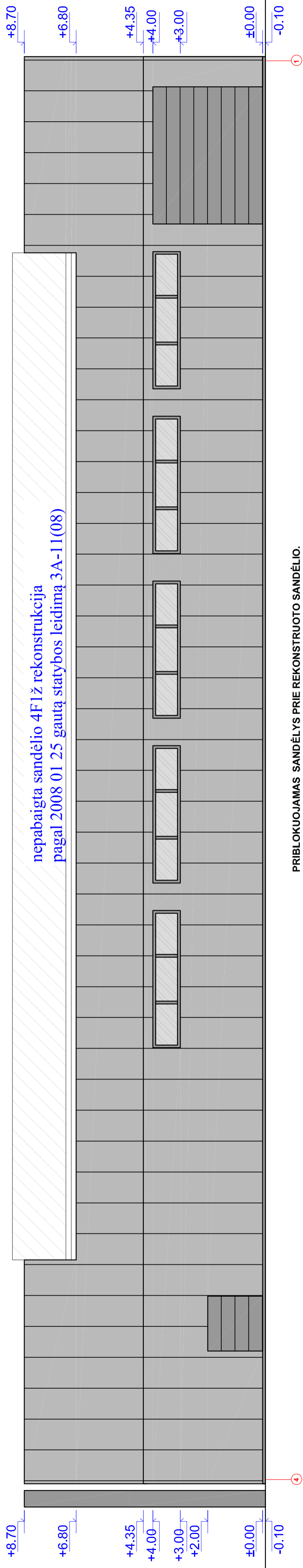

PRIBLOKUJAMAS SANDĖLYS PRIE REKONSTRUOTO SANDĖLIO.
FASADAS 4-1
M 1 : 100

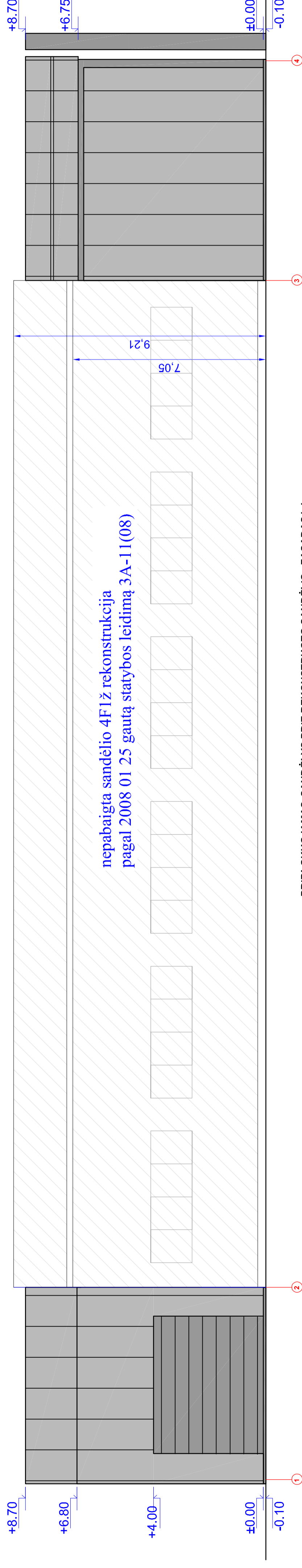

PRIBLOKUJAMAS SANDĖLYS PRIE REKONSTRUOTO SANDĖLIO. FASADAS 1-4
M 1 : 100

2022	STATYBOS LEIDIMUI GAUTI
Išleidimo data	Laidos statusas. Keltimo priežastys (jei taikoma)
UAB DETALUS PLANAS	
STATINIO PROJEKTO PAVADINIMAS: SANDELIAVIMO, GAMYBOS IR PAGALBINIO ŪKIO PASKIRTIES PASTATŲ STATYBOS. DALIES PASTATŲ GROVIMO, DIRBTUVIŲ PASKIRTIES KEITIMO Į ADMINISTRACINE IR REKONSTRUKCIJOS PROJEKTAS TOPOLIŲ G. 3. JONAVOJE.	
AKRANTĖS G. 13. STAŠĖNUK., JONAVOS R., TEL. 867382022	DATA 2022
PAREIGOSI V PAVARDĖ	DATA 2022
A 1657 P.V. M. Raubienė	2022
00175150 Architektė D. Daškevičienė	2022
Stadrijų Etapas TDP	STATYTOJAS: UAB MEDSIKETA
	DOKUMENTO ŽYMUO: PROJEKTINGAI PASIŪLYMAI
	MASTELIS: 1:100
	LADA: 0
	LAPAS

Sienų apdaila: tamsiai pilkos spalvos sieninės sandwich tipo 10cm storio plokštės, vartai tamsiai pilkos spalvos segmentiniai, pakeliami, langų rėmai tamsiai pilkos spalvos.
Stogas- dvilaitis, stoginės trapecinio profilavimo sandwich tipo 10/14cm storio plokštės, tamsiai pilkos spalvos.
Vandens surinkimas- išoriniais latakais.

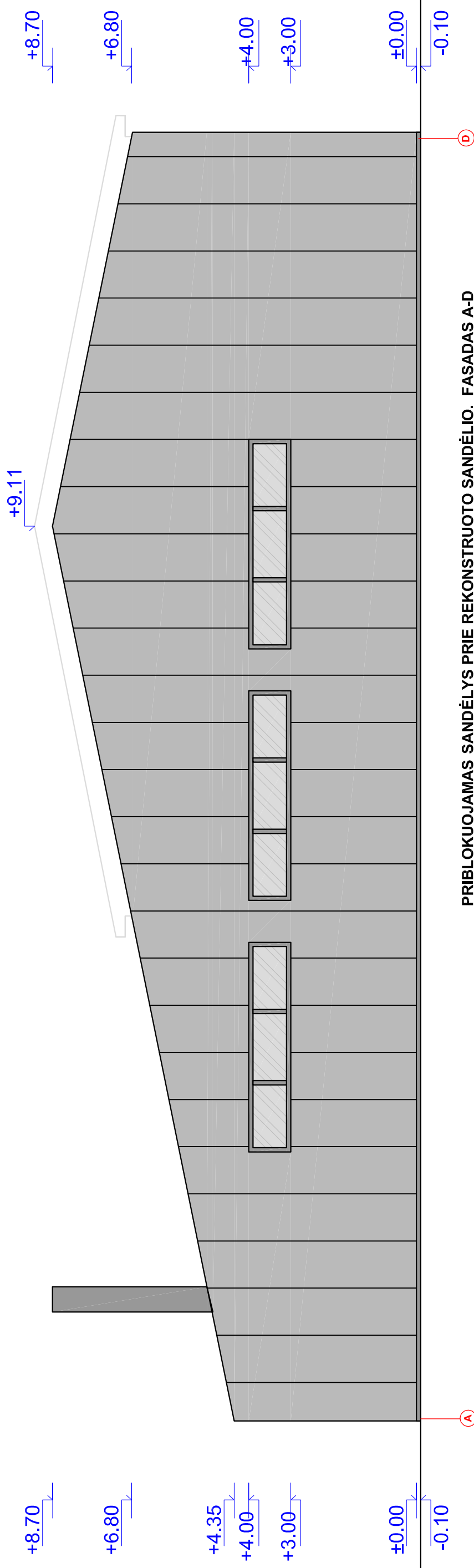

PRIBLOKUOJAMAS SANDĒLYS PRIE REKONSTRUOTO SANDĒLIO. FASADAS A-D
M 1 : 100

Sienų apdaila: tamsiai pilkos spalvos sieninės sandwich tipo 10cm storio plokštės, vartai tamsiai pilkos spalvos segmentiniai, pakeliami, langų rėmai tamsiai pilkos spalvos.
Stogas- dvišlaitis, stoginės trapecinio profiliavimo sandwich tipo 10/14cm storio plokštės, tamsiai pilkos spalvos.
Vandens surinkimas- išoriniais latakais.

2022		STATYBOS LEIDIMUI GAUTI	
Išleidimo data		Laidos statusas. Keitimo priežastys (jei taikoma)	
UAB DETALUS PLANAS STATINIO PROJEKTO PAVADINIMAS: SANDĒLIAVIMO, GAMYBOS IR PAGALBINIO ŪKIO PASKIRTIES PASTATŲ STATYBOS, DALIES PASTATŲ GRIOVIMO, DIRBTUVIŲ PASKIRTIES KEITIMO Į ADMINISTRACINĘ IR REKONSTRUKCIJOS PROJEKTAS TOPOLIŲ G. 3, JONAVOJE.			
Atestato Nr.		PAREIGOS	
PAKRANTĖS G. 13, STAŠĖNŲ K., JONAVOS R., TEL. 867382022		V.PAVARDĖ	
A 1657		P.V.	
00175150		M. Raubienė D. Daškevičienė	
		DATA	
		2022	
		2022	
Stadija/ Etapas TDP		STATYTOJAS: UAB MEDSIKETA	
		DOKUMENTO ŽYMUO: PROJEKTINIAI PASIŪLYMAI	
		BRĒŽINYS: SANDĒLIO FASADAI	
		MASTELIS 1:100	
		LAIDA: 0	
		LAPAS	

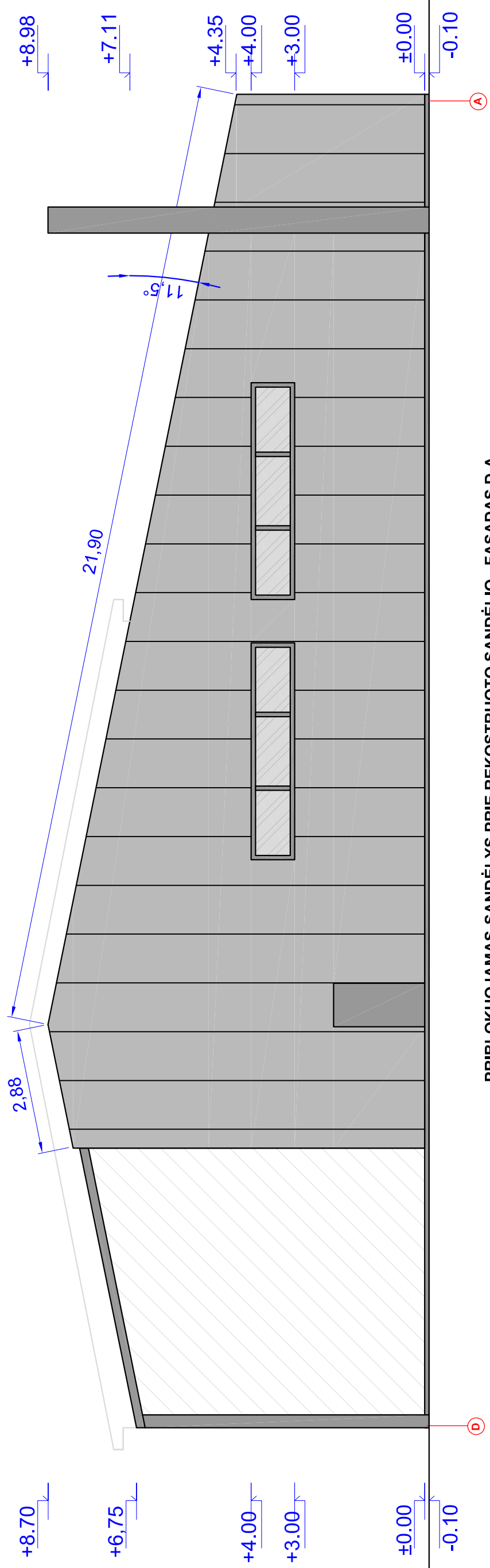

PRIBLOKUOJAMAS SANDĖLYS PRIE REKONSTRUOTO SANDĖLIO. FASADAS D-A
M 1 : 100

Sienų apdaila: tamsiai pilkos spalvos sieninės sandwich tipo 10cm storio plokštės, vartai tamsiai pilkos spalvos segmentiniai, pakeliami, langų rėmai tamsiai pilkos spalvos.
Stogas- dvišlaitis, stoginės trapecinio profiliavimo sandwich tipo 10/14cm storio plokštės, tamsiai pilkos spalvos.
Vandens surinkimas- išoriniais latakais.

2022		STATYBOS LEIDIMUI GAUTI	
Išleidimo data		Laidos statusas. Keitimo priežastys (jei taikoma)	
UAB DETALUS PLANAS		STATINIO PROJEKTO PAVADINIMAS:	
PAKRANTĖS G. 13, STAŠEŅŪ K., JONAVOS R., TEL. 867382022		SANDĖLIAVIMO, GAMYBOS IR PAGALBINIO ŪKIO PASKIRTIES PASTATŲ STATYBOS, DALIES PASTATŲ GRIOVIMO, DIRBTUVIŲ PASKIRTIES KEITIMO Į ADMINISTRACINĘ IR REKONSTRUKCIJOS PROJEKTAS TOPOLIŲ G. 3, JONAVOJE.	
PAREIGOS	V.PAVARDĖ	DATA	
A 1657	P.V. M. Raubienė	2022	
00175150	Architektė D. Daškevičienė	2022	
STADYTOJAS: UAB MEDSIKETA		BRĖŽINYS: SANDĖLIO FASADAI	
Stadija/ Etapas TDP		DOKUMENTO ŽYMUO: PROJEKTINIAI PASIŪLYMAI	
		MASTELIS 1:100 LAIDA: 0 LAPAS	

+9.11

+6.80

+4.35

+4.00

+3.00

+0.00

-0.10

11,5°
0,14

0,10

nepabaigta sandėlio 4F1ž rekonstrukcija
pagal 2008 01 25 gautą statybos leidimą 3A-11(08)

PRIBLOKUOJAMAS SANDĖLYS PRIE RKONSTRUOTO SANDĖLIO. P.JŪVIS A-A
M 1 : 100

PASTABA:
1. Konstruktinius elementus, metalo konstrukcijų storius, jungimo mazgus ir pan. žiūrėti Konstrukcijų dalyje

	2022	STATYBOS LEIDIMUI GAUTI
	Išleidimo data	Laidos statusas. Keitimo priežastys (jei taikoma)
Atestato Nr.	UAB DETALUS PLANAS	
	STATINIO PROJEKTO PAVADINIMAS: SANDĖLIAVIMO, GAMYBOS IR PAGALBINIO ŪKIO PASKIRTIES PASTATŲ STATYBOS, GAMYBOS IR PAGALBINIO ŪKIO PASKIRTIES PASKIRTIES KEITIMO Į ADMINISTRACINĘ IR REKONSTRUKCIJOS PROJEKTAS TOPOLIŲ G. 3, JONAVOJE.	
	PAKRAVIMAS	DATA
	PAREIGOS	V.PAVARDĖ
A 1657	P.V.	M. Raubienė
00175150	Architektė	D. Daškevičienė
		2022
		2022
Stadija/ Etapas TDP	STATYTOJAS: UAB MEDSIKETA	
	DOKUMENTO ŽYMUO: PROJEKTINIAI PASIŪLYMAI	
	MASTELIS 1:100	BRĖŽINYS: SANDĖLIO P.JŪVIS
	LAIKA: 0	
	LAPAS	

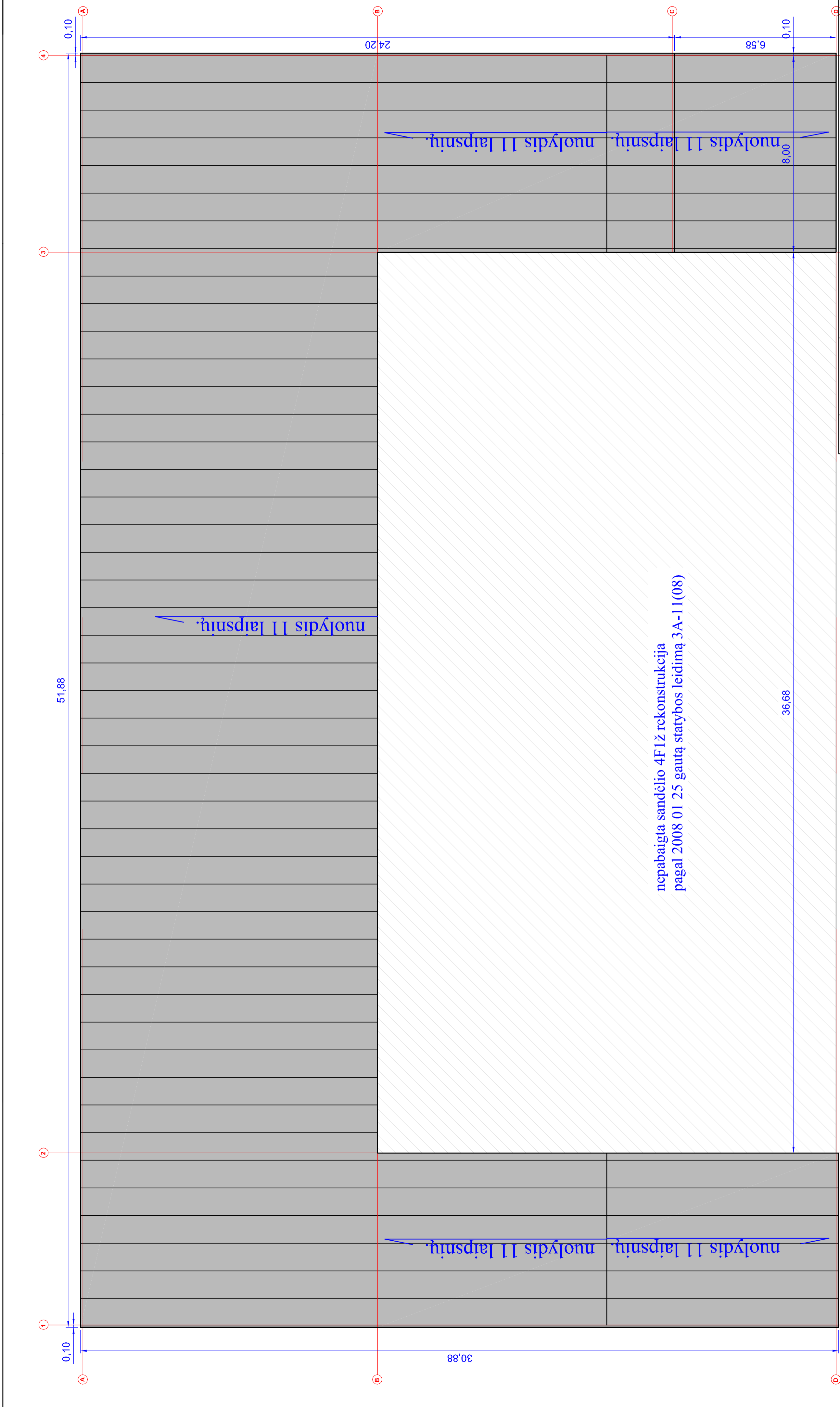

nuolydis 11 laipsnių.

nuolydis 11 laipsnių.

nuolydis 11 laipsnių.

nepabaigta sandėlio 4F1 ž. rekonstrukcija
pagal 2008 01 25 gautą statybos leidimą 3A-11(08)

Išleidimo data	2022	STATYBOS LEIDIMUI GAUTI Laidos statusas. Keltimo priežastys (jei taikoma)
Atestuoto Nr.	UAB DETALUS PLANAS	
	STATINIO PROJEKTO PAVADINIMAS: SANDĖLIAVIMO, GAMYBOS IR PAGALBINIO ŪKIO PASKIRTIES PASTATŲ STATYBOS DALIES PASTATŲ GROVIMO, DIRBŲŲŲ PASKIRTIES KEITIMO I ADMINISTRACINE IR REKONSTRUKCIJOS PROJEKTAS TOPOLIŲ G. 3, JONAVOJE.	
PAREIGOSI	V. PAVARDE	DATA
A 1657	P.V. M. Raubienė	2022
00175150	Architektė	D. Daškevičienė
Stadijų/ Etapas TDP	STATYTOJAS: UAB MEDSIKETA	
	DOKUMENTO ŽYMIUO: PROJEKTIJAI PASIŪLYMAI	

Stogas- dvišlaitis, skarda, tamisai pilkos spalvos.
Vandens surinkimas- išoriniais latakais.

MASTELIS
1:100
LADA:
0
LAPAS

BRĖŽINYS:
SANDĖLIO STOGO PLANAS

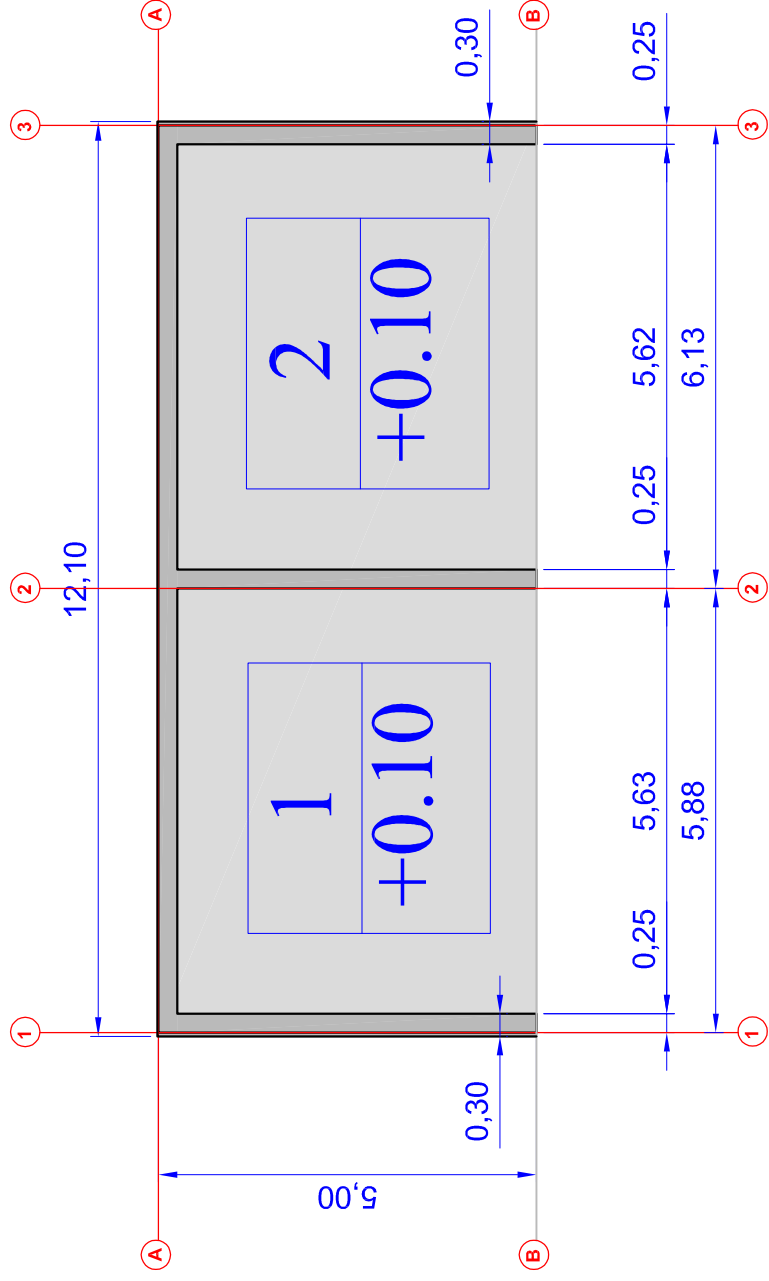

STOGINĖS PLANAS
M 1 : 100

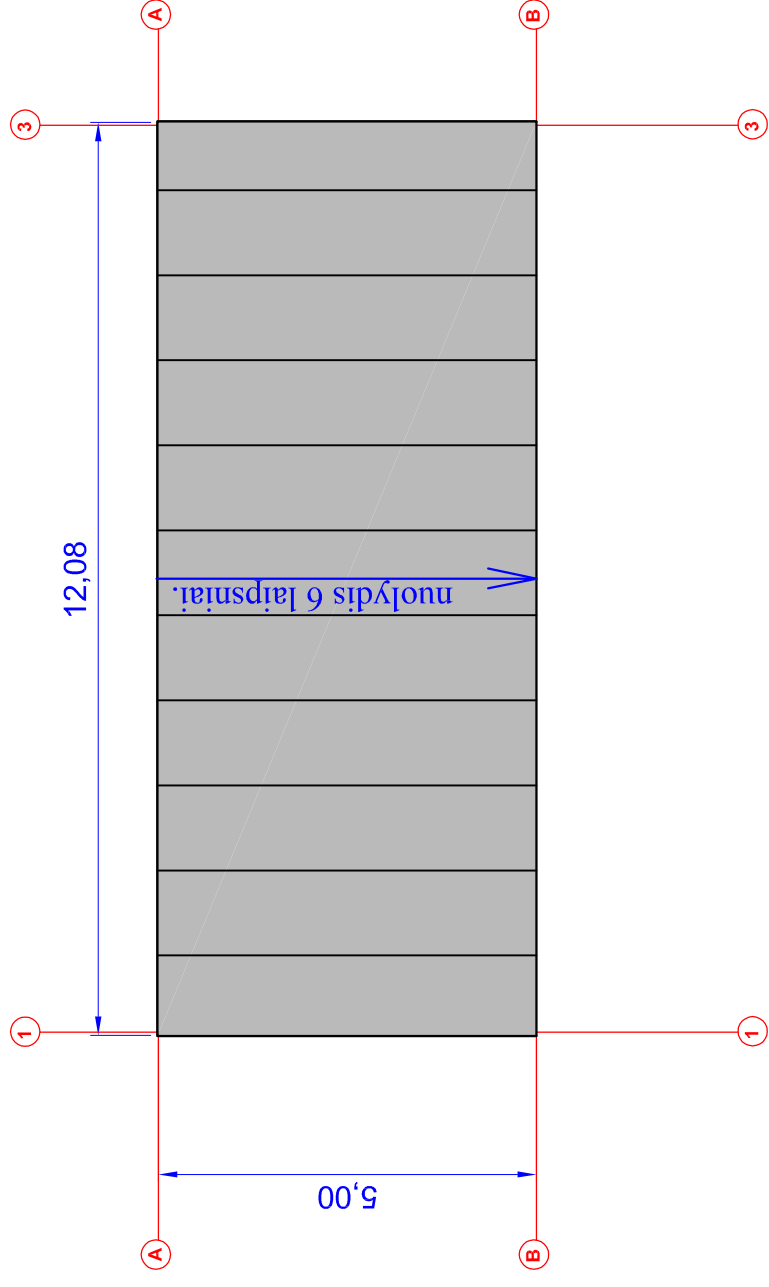

STOGO PLANAS
M 1 : 100

PIRMAS AUKŠTAS, STOGINĖ NR. 1		
NR.	PATALPŲ EKSPLIKACIJA	PLOTAS (KV.M.)
1	STOGINĖ	26.70
1	STOGINĖ	26.70
BENDRAS PLOTAS		53.40
UŽSTATOMAS PLOTAS		60.60

STATYBOS LEIDIMUI GAUTI	
2022	2022
Išleidimo data	Laidos statusas. Keitimo priežastys (jei taikoma)
UAB DETALUS PLANAS STATINIO PROJEKTO PAVADINIMAS: SANDĖLIAVIMO, GAMYBOS IR PAGALBINIO ŪKIO PASKIRTIES PASTATŲ STATYBOS, DALIES PASTATŲ GRIOVIMO, DIRBTUVIŲ PASKIRTIES KEITIMO Į ADMINISTRACINĘ IR REKONSTRUKCIJOS PROJEKTAS TOPOLIŲ G. 3, JONAVOJE.	
Atestato Nr.	PAKARRANTĖS G. 13, STAŠĖNŲ K., JONAVOS R., TEL. 867382022
PAREIGOS	V.PAVARDĖ
A 1657	M. Raubienė
00175150	Architektė
	D.Daškevičienė
	DATA
	2022
	2022
	BRĖŽINYS:
	STOGINĖS NR. 1 PLANAI
Stadija/ Etapas TDP	STATYTOJAS: UAB MEDSIKETA
	DOKUMENTO ŽYMUO: PROJEKTINGAI PASIŪLYMAI
	MASTELIS 1:100
	LAIKA: 0
	LAPAS

+6.50
+6.00

+6.50
+6.00

+1.50
±0.00

+1.50
±0.00

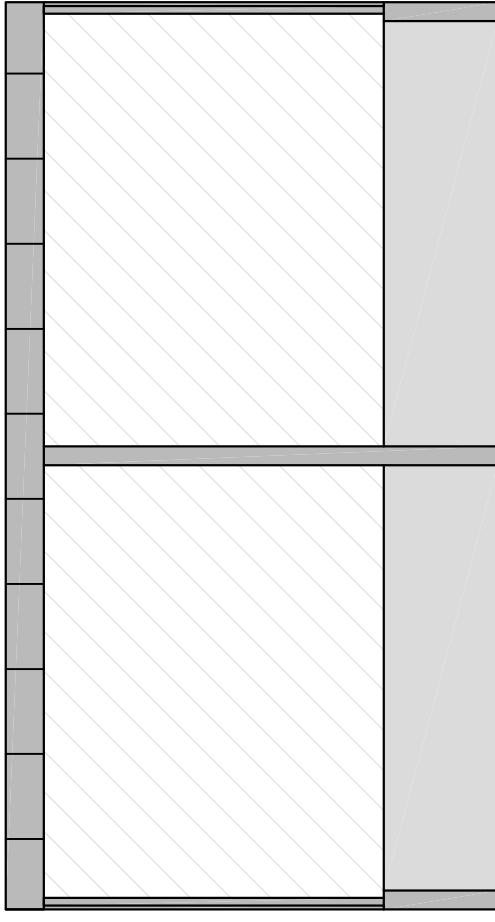

STOGINĖS FASADAS 1-3
M 1 : 100

2

1

+6.50
+6.00

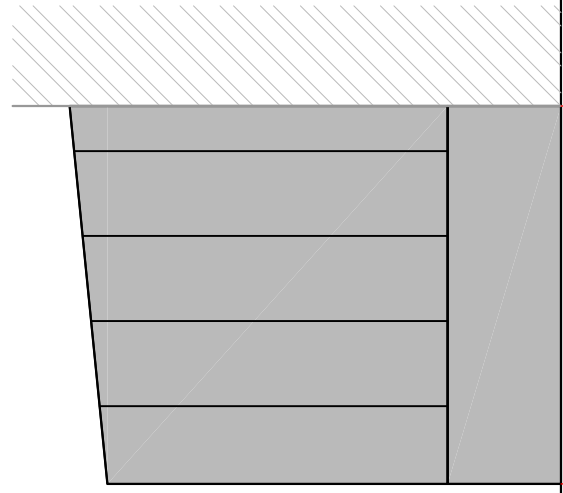

STOGINĖS FASADAS B-A
M 1 : 100

A

B

+1.50
±0.00

+1.50
±0.00

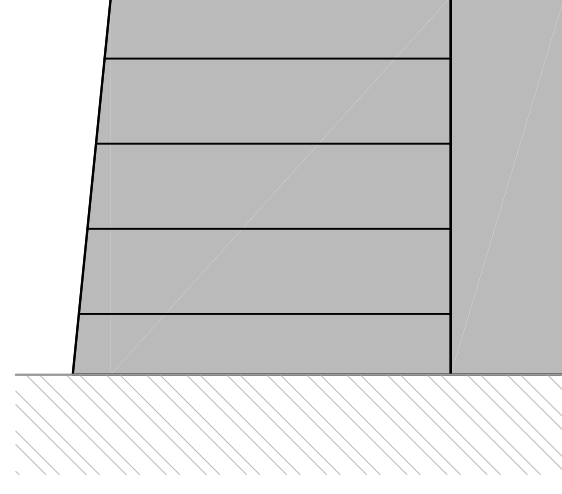

STOGINĖS FASADAS A-B
M 1 : 100

A

B

Sienų apdaila: tamsiai pilkos spalvos skarda , betonas.
Stogas- vienšlaitis, skarda, tamsiai pilkos spalvos.
Vandens surinkimas- išoriniais latakais.

20212	STATYBOS LEIDIMUI GAUTI
Išleidimo data	Laidos statusas. Keitimo priežastys (jei taikoma)
UAB DETALUS PLANAS	
STATINIO PROJEKTO PAVADINIMAS: SANDĖLIAVIMO, GAMYBOS IR PAGALBINIO ŪKIO PASKIRTIES PASTATŲ STATYBOS, DALIES PASTATŲ GRIOVIMO, DIRBTUVIŲ PASKIRTIES KEITIMO Į ADMINISTRACINĘ IR REKONSTRUKCIJOS PROJEKTAS TOPOLIŲ G. 3, JONAVOJE.	
Atestato Nr.	PAKARRANTĖS G. 13, STAŠĖNŲ K., JONAVOS R., TEL. 867382022
A 1657	PAREIGOS V.PAVARDĖ DATA
00175150	P.V. M. Raubienė 2022 Architektė D. Daškevičienė 2022
Stadija/ Etapas TDP	STATYTOJAS: UAB MEDSIKETA
	DOKUMENTO ŽYMUO: PROJEKTO PASIŪLYMAI
	MASTELIS 1:100 LAIDA: 0 LAPAS

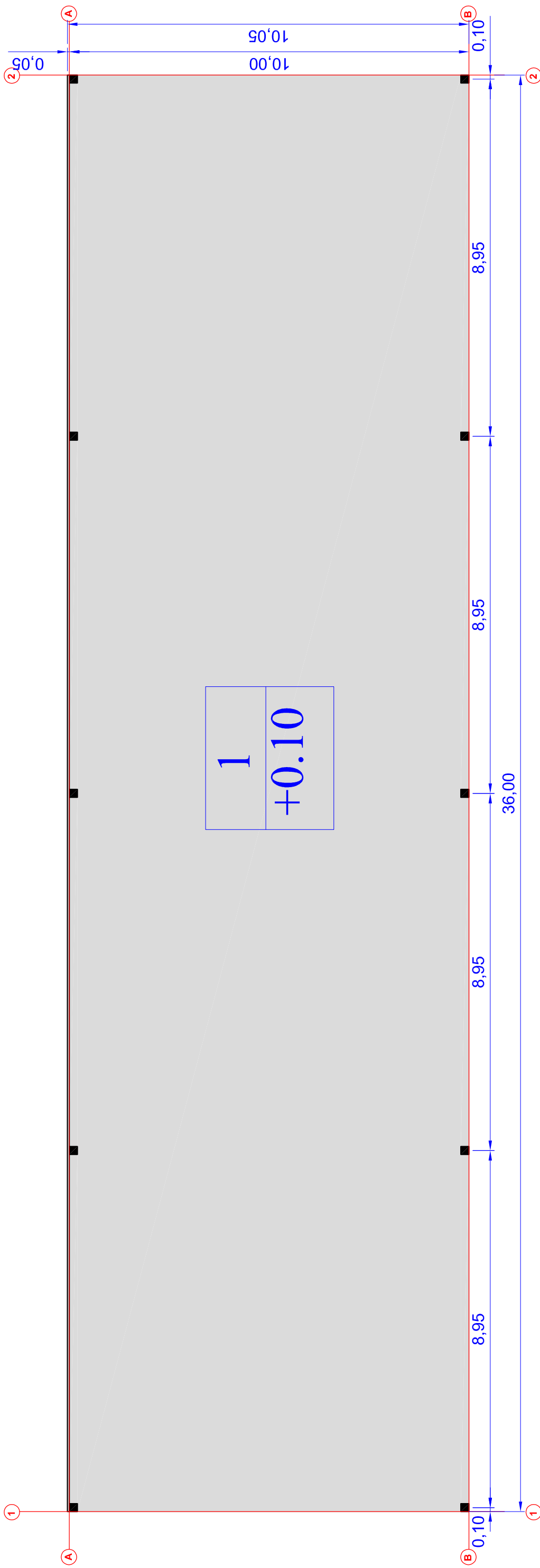

1
+0.10

STOGINĖ. PLANAS
M 1 : 100

PIRMAS AUKŠTAS, STOGINĖ NR. 2	
NR.	PATALPŲ EKSPLIKACIJA
1	STOGINĖ
BENDRAS PLOTAS	
UŽSTATOMAS PLOTAS	
	PLOTAS (KV.M.)
	359,00
	359,00
	361,80

2022		STATYBOS LEIDIMUI GAUTI	
Išleidimo data		Laidos statusas. Keitimo priežastys (jei taikoma)	
UAB DETALUS PLANAS STATINIO PROJEKTO PAVADINIMAS: SANDĖLIAVIMO, GAMYBOS IR PAGALBINIO ŪKIO PASKIRTIES PASTATŲ STATYBOS, DALIES PASTATŲ GRIOVIMO, DIRBTUVIŲ PASKIRTIES KEITIMO Į ADMINISTRACINĘ IR REKONSTRUKCIJOS PROJEKTAS TOPOLIŲ G. 3, JONAVOJE.			
Atestato Nr. PAKRANTĖS G. 13, STAŠĖNŲ K., JONAVOS R., TEL. 867382022		DATA 2022	
PAREIGOS V.PAVARDĖ P.V. M. Raubienė		DATA 2022	
A 1657 00175150		M. Raubienė D. Daškevičienė	
Stadija/ Etapas TDP		STATYTOJAS: UAB MEDSIKETA	
DOKUMENTO ŽYMUO: PROJEKTINGAI PASIŪLYMAI		BRĖŽINYS: STOGINĖS NR. 2 PLANAS	
MASTELIS 1:100		LAIDA: 0	
LAPAS		LAPAS	

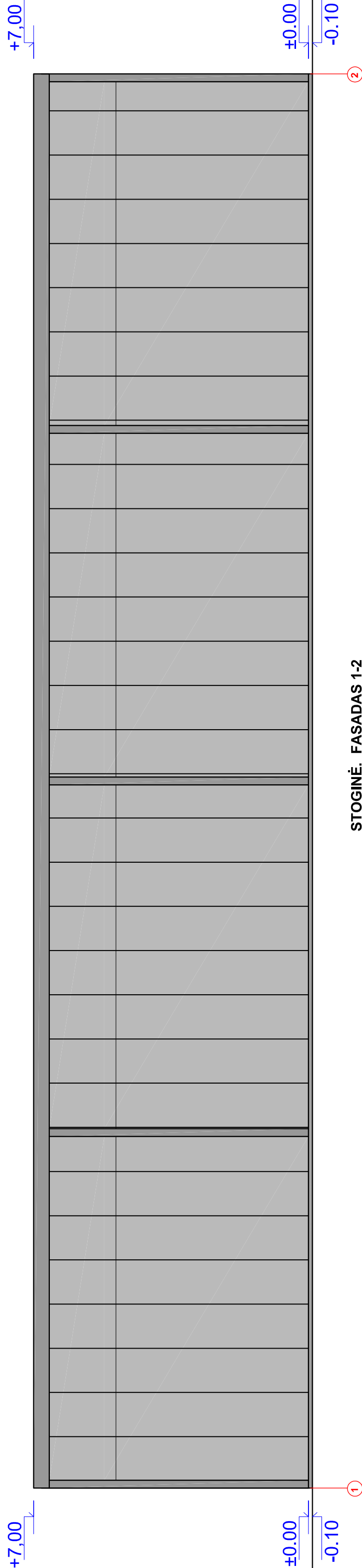

STOGINĖ. FASADAS 1-2
M 1 : 100

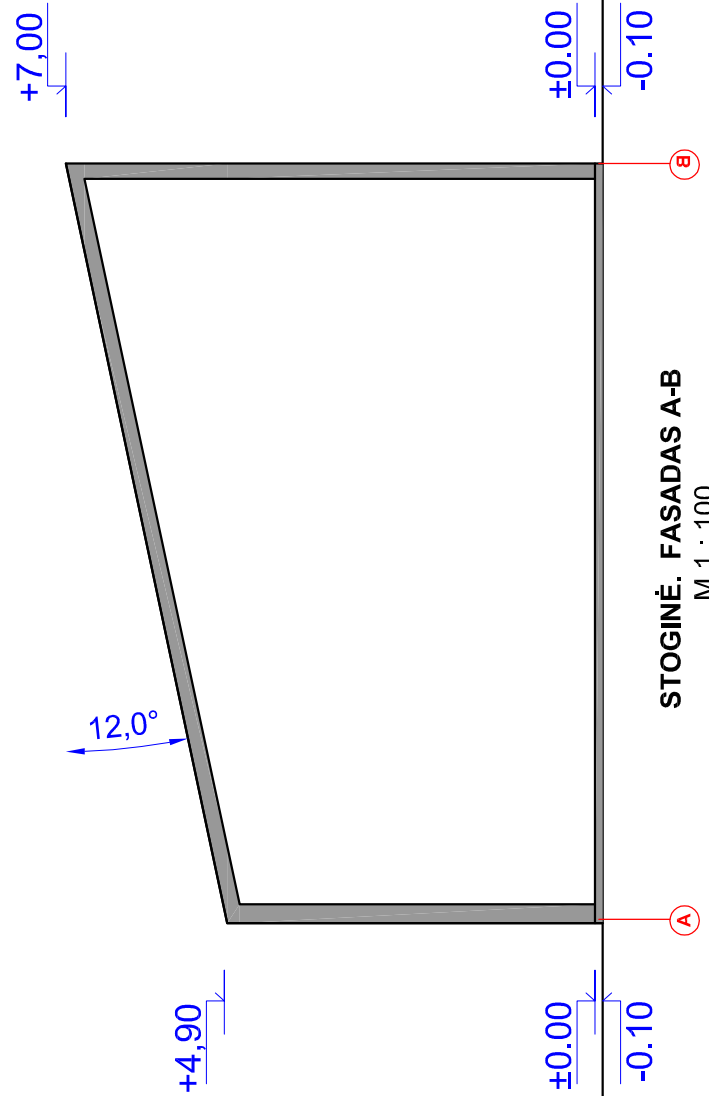

STOGINĖ. FASADAS A-B
M 1 : 100

2022		STATYBOS LEIDIMUI GAUTI	
Išleidimo data		Laidos statusas. Keitimo priežastys (jei taikoma)	
UAB DETALUS PLANAS			
STATINIO PROJEKTO PAVADINIMAS: SANDĖLIAVIMO, GAMYBOS IR PAGALBINIO ŪKIO PASKIRTIES PASTATŲ STATYBOS, DALIES PASTATŲ GRIOVIMO, DIRBTUVIŲ PASKIRTIES KEITIMO Į ADMINISTRACINĘ IR REKONSTRUKCIJOS PROJEKTAS TOPOLIŲ G. 3, JONAVOJE.			
Atestato Nr.		PAREIGOS	
PAKRANTĖS G. 13, STAŠĖNŲ K., JONAVOS R., TEL. 867382022		V.PAVARDĖ	
A 1657		P.V.	
00175150		Architektė	
		M. Raubienė	
		D. Daškevičienė	
		DATA	
		2022	
		2022	
Stadija/ Etapas TDP		BRĖŽINYS:	
UAB MEDSIKETA		STOGINĖS NR. 2 FASADAI	
		DOKUMENTO ŽYMUO: PROJEKTIINIAI PASIŪLYMAI	
		MASTELIS 1:100	
		LAIDA: 0	
		LAPAS	

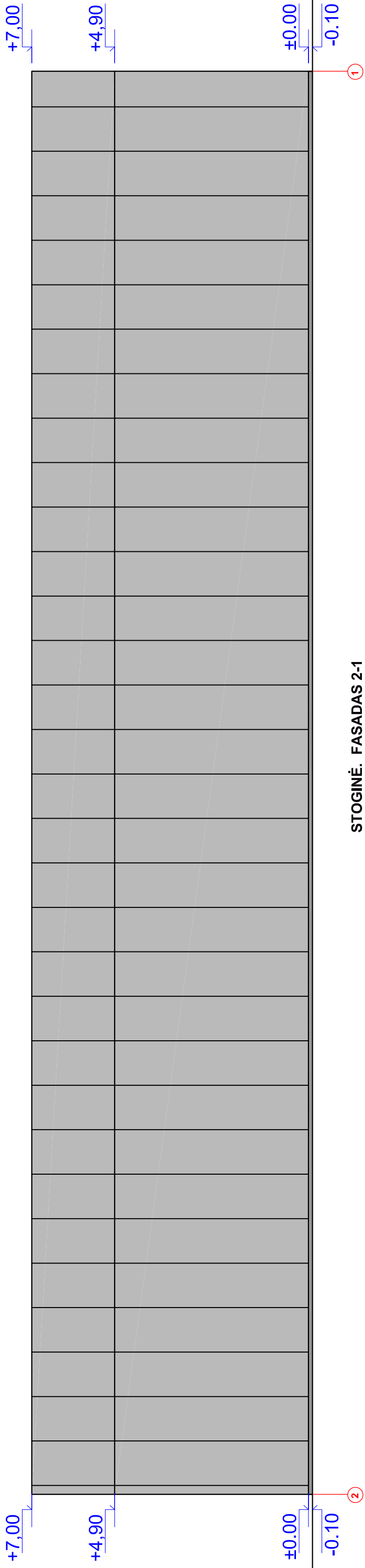

STOGINĒ. FASADAS 2-1
M 1 : 100

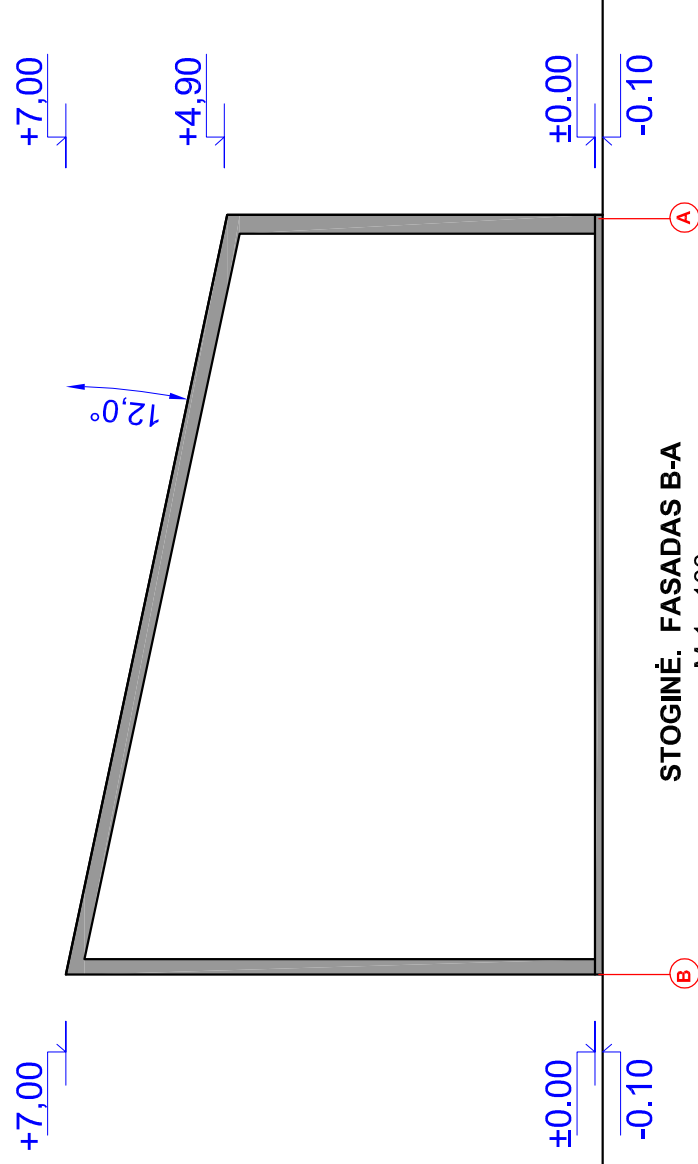

2022		STATYBOS LEIDIMUI GAUTI	
Išleidimo data		Laidos statusas. Keitimo priežastys (jei taikoma)	
UAB DETALUS PLANAS STATINIO PROJEKTO PAVADINIMAS: SANDĒLIAVIMO, GAMYBOS IR PAGALBINIO ŪKIO PASKIRTIES PASTATŪ STATYBOS, DALIES PASTATŪ GRIOVIMO, DIRBTUVIŪ PASKIRTIES KEITIMO Į ADMINISTRACINĖ IR REKONSTRUKCIJOS PROJEKTAS TOPOLIŲ G. 3, JONAVOJE.			
PAKRANTĖS G. 13, STAŠĖNŪ K., JONAVOS R., TEL. 867382022		DATA 2022	
PAREIGOS V.PAVARDĖ P.V. M. Raubienė		DATA 2022	
A 1657 00175150		Architektė D. Daškevičienė	
MASTELIS 1:100 LAIDA: 0 LAPAS		BRĖŽINYS: STOGINĖS NR. 2 FASADAI	
STATYTOJAS: UAB MEDSIKETA		DOKUMENTO ŽYMUO: PROJEKTIINIAI PASIŪLYMAI	

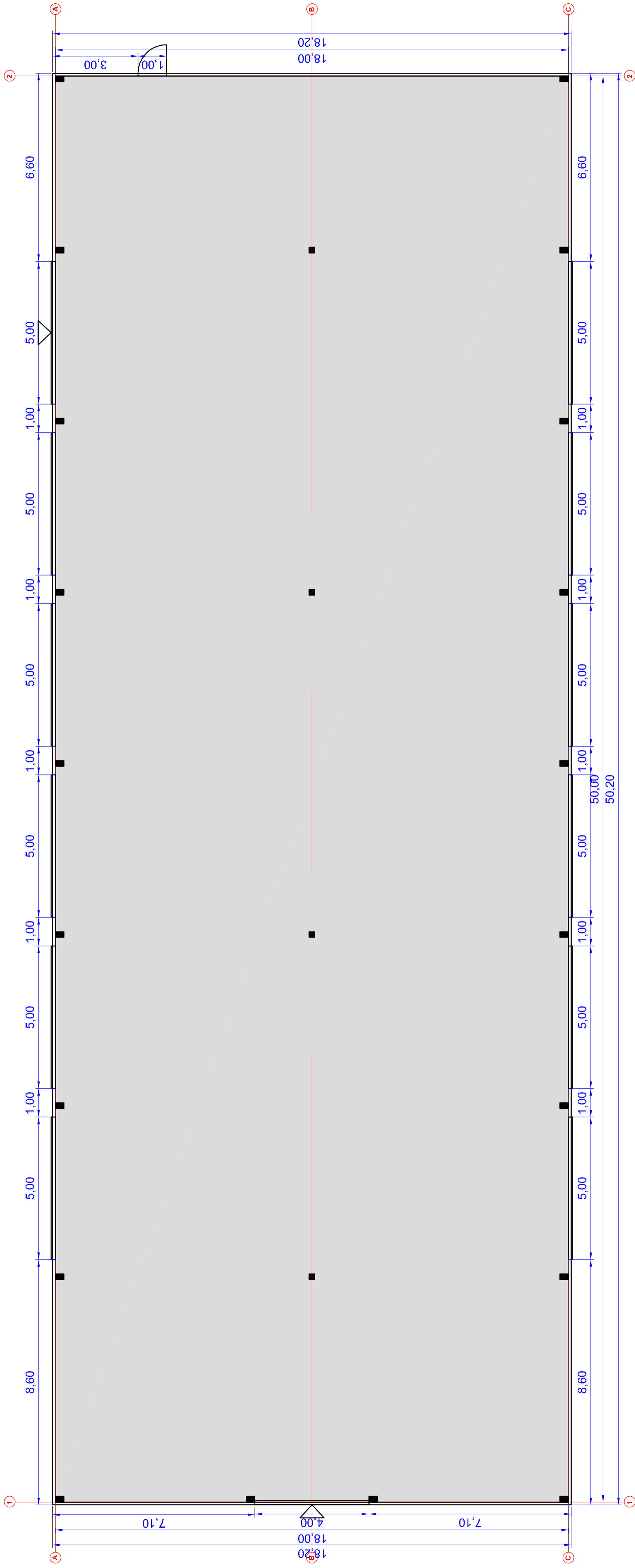

SANĒĻYS-DIRBTUVĒS. PLANAS
M 1 : 100

PIRMAS AUKŠTAS, ANGARAS (NR. 2)		
NR.	PATALPŪ EKSPĻIKĀCIJA	PLOTAS (KV.M.)
1	SANĒĻYS-DIRBTUVĒS	899,00
BENDRAS PLOTAS		899,00
UŽSTATOMAS PLOTAS		913,65

2022	STATYBOS LEIDIMUĀI GAUTI	STATYBOS LEIDIMUĀI GAUTI
Išleidimo data	Laišos statusas	Kellimo pīrēzastys (jēl laikoma)
UAB DETALUS PLANAS		
STATINIO PROJEKTO PAVADINĀMĀS:		
SANĒĻĀVĀMO, GĀMĪBOS IR PĀGĀLBINO ūKĪO PĀSKĪRTĪES		
PĀSTĀTŪ STATYBOS - DĀĻĪES PĀSTĀTŪ GRĪOVĪMO, DIRBTUVĪŪ		
PĀSKĪRTĪES KEĪTĪMO Ī ADMINISTRĀCĪNE IR REKONSTRUKCĪOS		
PROJEKTAS TOPOLĪŪ Ģ. 3. JONĀVOJĒ.		
Aestiatō Nr.	PAKĀRANTĒS Ģ. 13. STĀSĒNUĪK., JONĀVOS R., TEL. 867382022	DATA
A 1657	PĀRĒIGOSĪ V PĀVĀRDĒ	2022
00175150	P.V. M. Raubienē	2022
	Architektē D. Daškevičienē	
Stādījā/ Etāpas TDP	STATYTOJĀS: UAB MEDSIKĒTA	DOKUMENTO ŽYMIUO: PROJEKTIŅIAI PASŪLYMAI
		BRĒŽĪNYO: SANĒĻYS-DIRBTUVĒS. PLANAS
		MĀSTĒĻUS: 1:100
		LĀIDĀ: 0
		LĀPAS

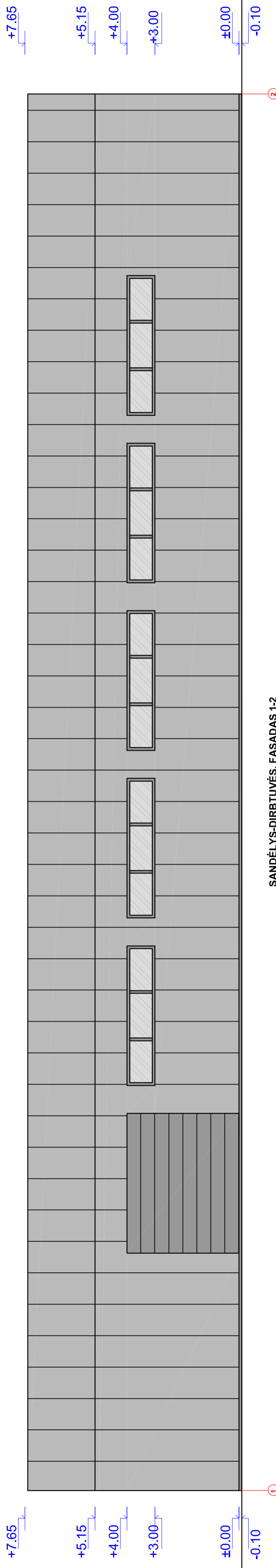

SANDĒLYS-DIRBTUVĒS. FASADAS 1-2
M 1 : 100

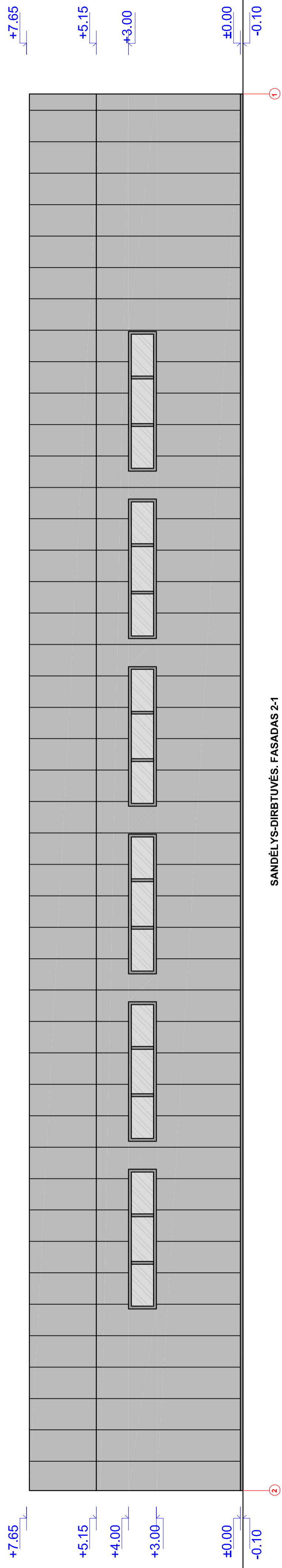

SANDĒLYS-DIRBTUVĒS. FASADAS 2-1
M 1 : 100

Sienų apdaila: tamsiai pilkos spalvos sieninės sandwich tipo 10cm storio plokštės, vartai tamsiai pilkos spalvos segmentiniai, pakeliami, langų rėmai tamsiai pilkos spalvos.
Stogas- dvislaitis, stoginės trapecinio profiliavimo sandwich tipo 10/14cm storio plokštės, tamsiai pilkos spalvos.
Vandens surinkimas- išoriniai latakais.

2022		STATYBOS LEIDIMUI GAUTI	
Išleidimo data		Laidos statusas: Keltimo priežasys (jei taikoma)	
UAB DETALUS PLANAS STATINIO PROJEKTO PAVADINIMAS: SANDĒLIAVIMO, GAIMYBOS IR PAGALBINIO ŪKIO PASKIRTIES PASTATŲ STATYBOS. DALIES PASTATŲ GROVIMO, DIRBTUVIŲ PASKIRTIES KEITIMO Į ADMINISTRACINĖ IR REKONSTRUKCIJOS PROJEKTAS TOPOLIŲ G. 3. JONAVOJE.			
Aestiatos Nr.	PAKARRANTĒS G. 13. STAŠĒNUK., JONAVOS R., TEL. 867382022	DATA	2022
A 1657	P.V. M. Raubienė	BRĒŽINYS:	
00175150	Architektė D. Daškevičienė	SANDĒLYS-DIRBTUVĒS. FASADAI	
Stadijā/ Etapas TDP	STATYTOJAS: UAB MEDSIKETA	DOKUMENTO ŽYMIUO:	PROJEKTINIAI PASIŪLYMAI
		MASTELIS: 1:100	LAPAS: 0
			LAPAS

+7.65
+5.15
+4.00

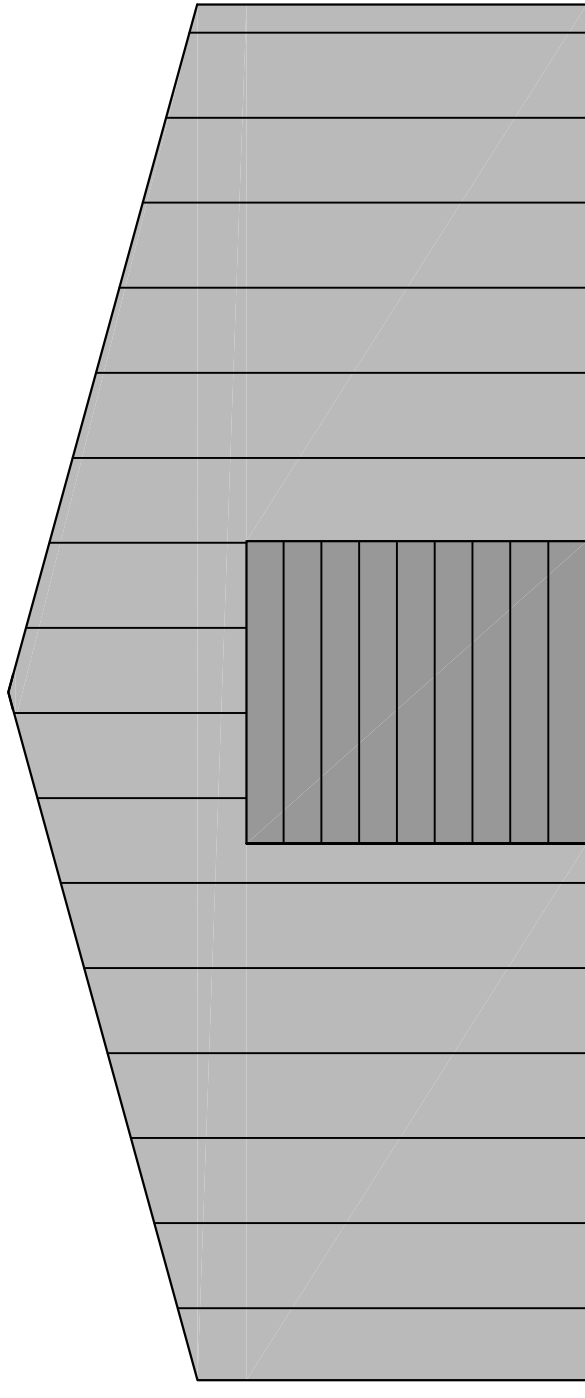

±0.00
-0.10

SANDĖLYS-DIRBTUVĖS. FASADAS A-C
M 1 : 100

+7.65
+5.15

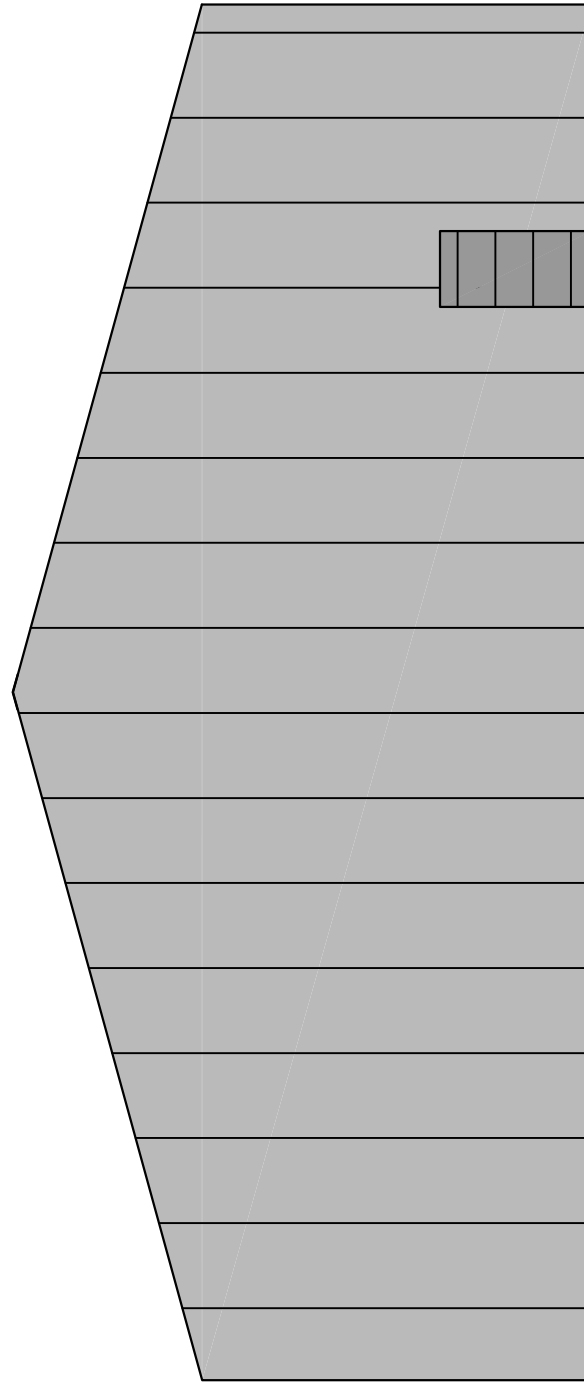

±0.00
-0.10

SANDĖLYS-DIRBTUVĖS. FASADAS C-A
M 1 : 100

Sienų apdaila: tamsiai pilkos spalvos sieninės sandwich tipo 10cm storio plokštės, vartai tamsiai pilkos spalvos segmentiniai, pakeliami, langų rėmai tamsiai pilkos spalvos.
Stogas- dvišlaitis, stoginės trapecinio profiliavimo sandwich tipo 10/14cm storio plokštės, tamsiai pilkos spalvos.
Vandens surinkimas- išoriniais latakais.

+7.65
+5.15

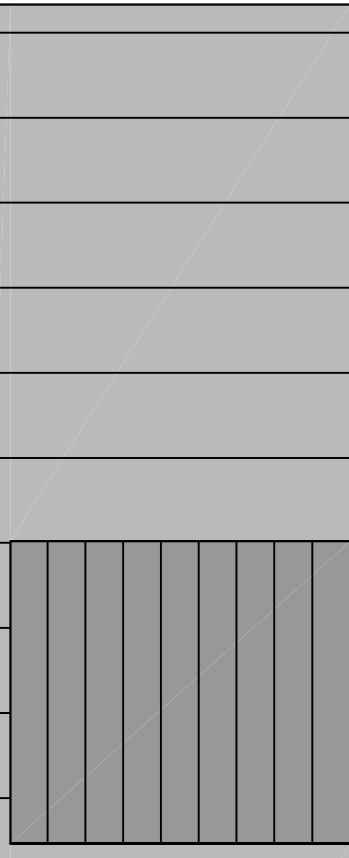

±0.00
-0.10

SANDĖLYS-DIRBTUVĖS. FASADAS A-C
M 1 : 100

+7.65
+5.15

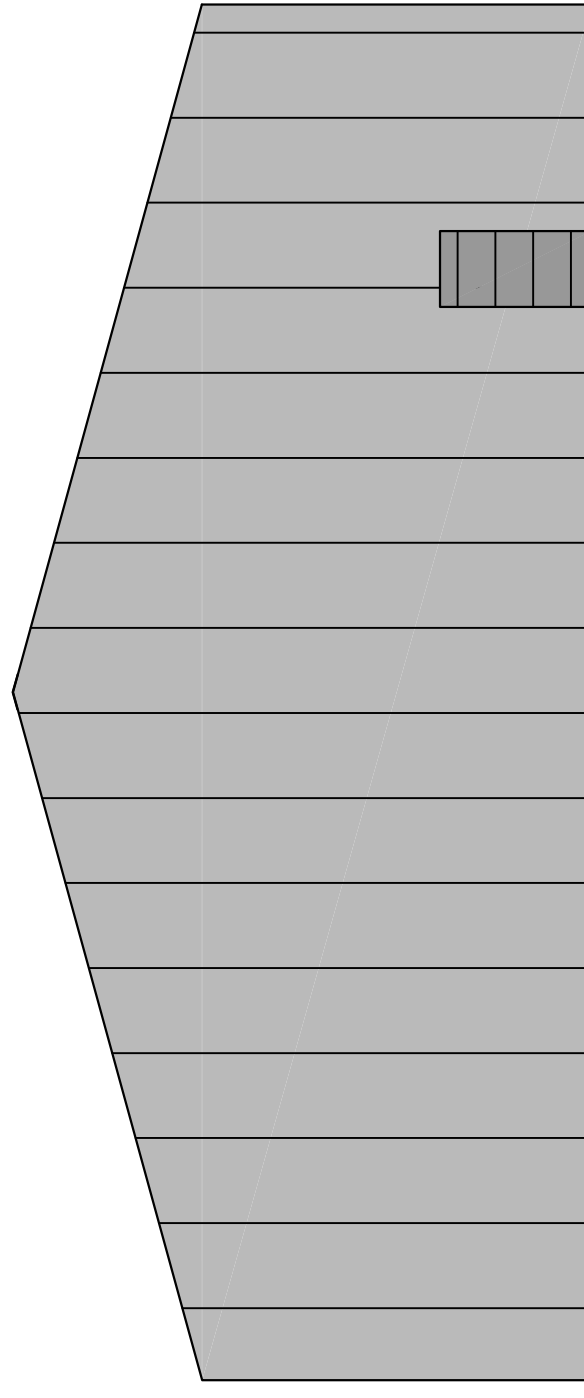

±0.00
-0.10

SANDĖLYS-DIRBTUVĖS. FASADAS C-A
M 1 : 100

2022		STATYBOS LEIDIMUI GAUTI	
Išleidimo data		Laidos statusas. Keitimo priežastys (jei taikoma)	
UAB DETALUS PLANAS			
STATINIO PROJEKTO PAVADINIMAS: SANDĖLIAVIMO, GAMYBOS IR PAGALBINIO ŪKIO PASKIRTIES PASTATŲ STATYBOS, DALIES PASTATŲ GRIOVIMO, DIRBTUVIŲ PASKIRTIES KEITIMO Į ADMINISTRACINĘ IR REKONSTRUKCIJOS PROJEKTAS TOPOLIŲ G. 3, JONAVOJE.			
Atestato Nr.		PAREIGOS	
PAKRANTĖS G. 13, STAŠĖNŲ K., JONAVOS R., TEL. 867382022		V.PAVARDĖ	
A 1657		M. Raubienė	
00175150		Architektė	
		D.Daškevičienė	
		DATA	
		2022	
		2022	
Stadija/ Etapas TDP		STATYTOJAS: UAB MEDSIKETA	
		DOKUMENTO ŽYMUO: PROJEKTINGAI PASIŪLYMAI	
		BRĖŽINYS: SANDĖLYS-DIRBTUVĖS. FASADAI	
		MASTELIS 1:100	
		LAIDA: 0	
		LAPAS	

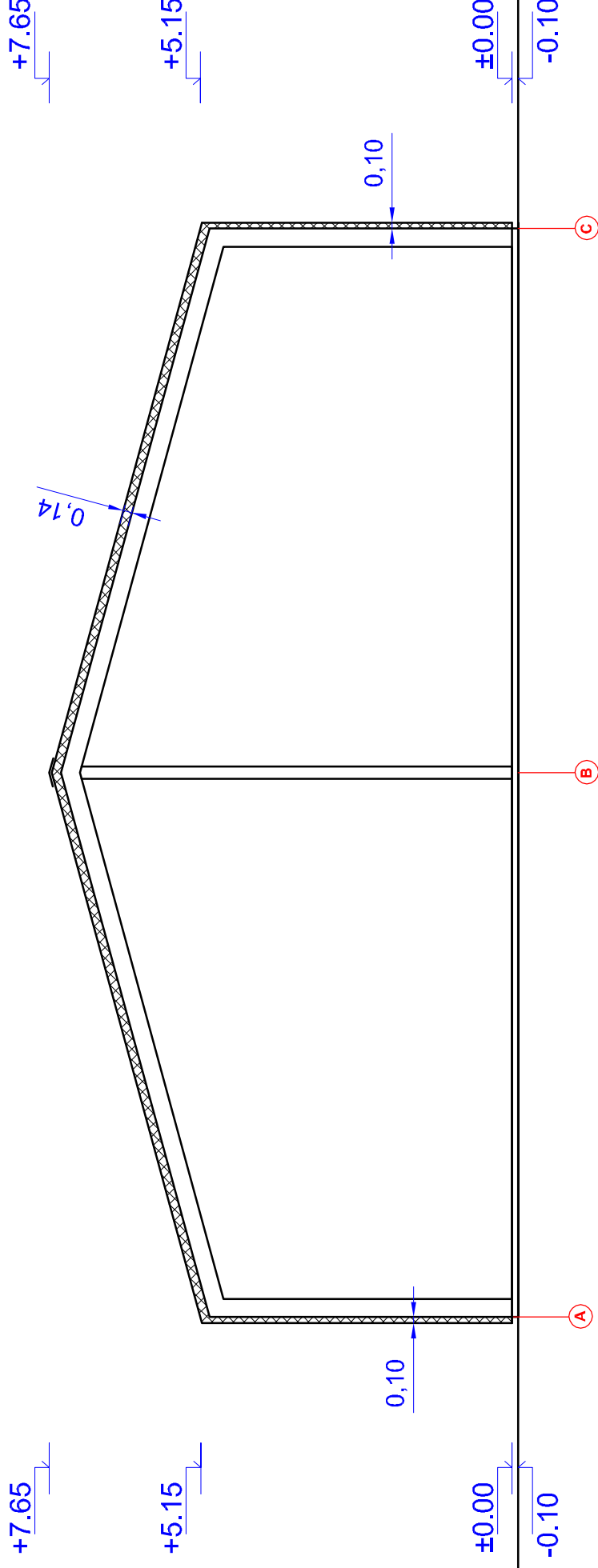

SANDĒLYS-DIRBTUVĒS. PĪŪVIS A-A

M 1 : 100

PASTABA:

1. Konstruktīvu elementus, metālo konstrukciju storus, jungimo mazgus ir pan. žūrēti Konstruktīvu daļē

	2022	STATYBOS LEIDIMUI GAUTI
	Išleidimo data	Laidos statusas. Keitimo priežasys (jei taikoma)
Atestato Nr.	UAB DETALUS PLANAS	
	STATINIO PROJEKTO PAVADINIMAS: SANDĒLIAVIMO, GAMYBOS IR PAGALBINIO ŪKIO PASKIRTIES PASTATŪ STATYBOS, DALES PASTATŪ GROIVIMO, DIRBTUVIŪ PASKIRTIES KEITIMO I ADMINISTRACINĒ IR REKONSTRUKCIJOS PROJEKTAS TOPOLIŪ G. 3. JONAVOJE.	
PAKRANTĒS G. 13. STAŠĒNIŪ K., JONAVOS R., TEL. 867382022	V.PAVARDĒ	DATA
A 1657	P.V. M. Raubienē	2022
00175150	Architektē D.Daškevičienē	2022
Stadija/ Etapas TDP	STATYTOJAS: UAB MEDSIKĒTA	DOKUMENTO ŽYMUO: PROJEKTIINIAI PASIŪLYMAI
	BRĒŽINYNS: SANDĒLYS-DIRBTUVĒS. PĪŪVIS	MASTELIS 1:100 LAIDA: 0 LAPAS

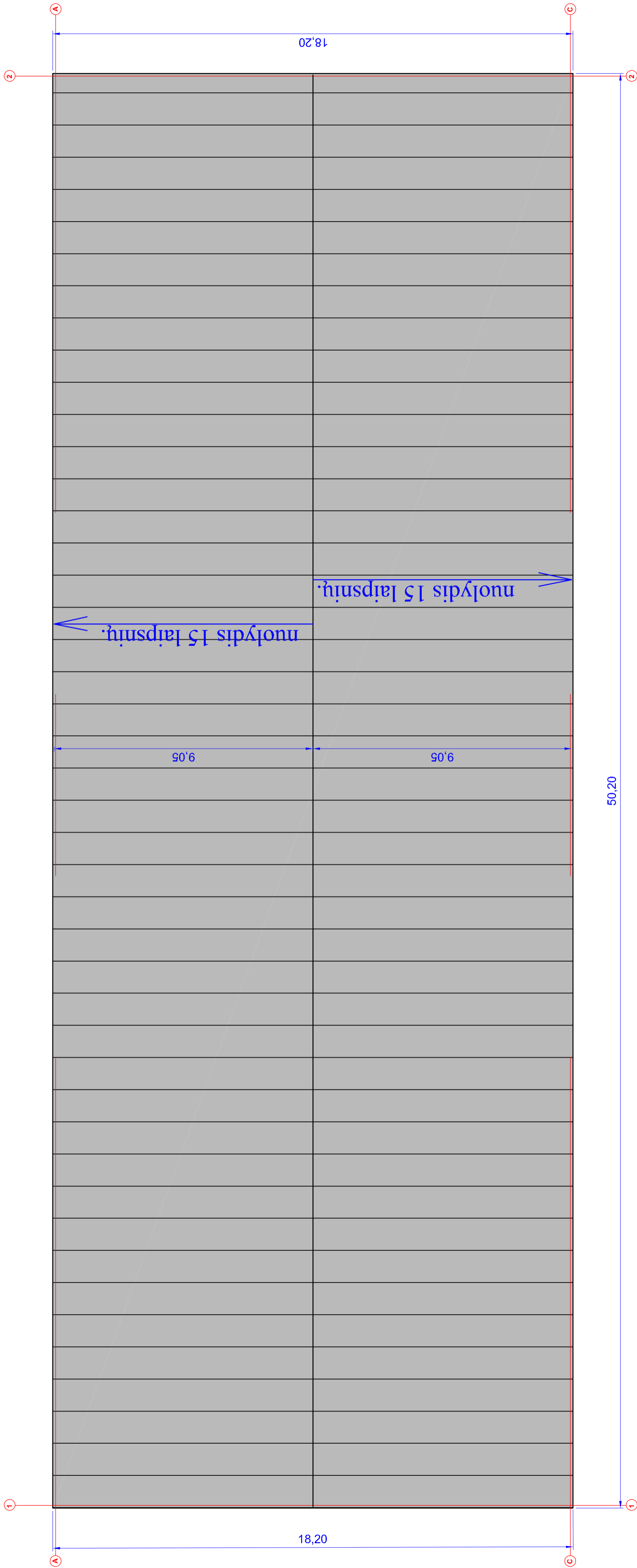

SANDĒLYS-DIRBTUVĒS. STOGO PLĀNS
M 1 : 100

2022		STATYBOS LEIDIMŪI GAUTI	
Išleidimo data		Laidos statusas: Keltimo priešasys (jei taikoma)	
UAB DETALUS PLĀNS STATINIO PROJEKTO PAVADINĪMĀS: SANDĒLIAVIMO, GAIMYBOS IR PAGALBINIO ŪKIO PASKIRTIES PASTATŪ STATYBOS, DALES PASTATŪ GROVĪMO, DIRBTUVIŪ PASKIRTIES KEĪTĪMO I ADMINISTRACINE IR REKONSTRUKCIJOS PROJEKTAS TOPOLIŪ G. 3. JONAVOJE.			
Pakrantēs G. 13. Stasēnuj. K., Jonavos R., TEL. 867382022		DATA 2022	
PAREIGOSĪ V PAVARDĒ P.V. M. Raubienē		DATA 2022	
A 1657 00175150		Architektē D. Daškevičienē	
Stadģijf Etapas TDP		BRĒŽINYS: SANDĒLYS-DIRBTUVĒS. STOGO PLĀNS	
STATYTOJAS: UAB MEDSIKETA		DOKUMENTO ŽYMIU: PROJEKTIINIAI PASIŪLYMAI	
MASTELIS 1:100		LĀIDA: 0	
LAPAS		LĀPĀS	

PIRMAS AUKŠTAS, ESAMAS		
NR.	PATALPŲ EKSPLIKACIJA	PLOTAS (KV.M.)
1	LAIPTINĖ	14,00
2	POILSIO ERDVĖ	36,90
3	DARBININKŲ POILSIO KAMBARYS	19,61
4	KORIDORIUS	13,05
5	KABINETAS	32,88
6	KABINETAS	19,68
7	TUALETAS SU DUŠU	3,60
8	KATILINĖ	9,33
9	WC SU DUŠINE	5,25
BENDRAS PLOTAS		154,30

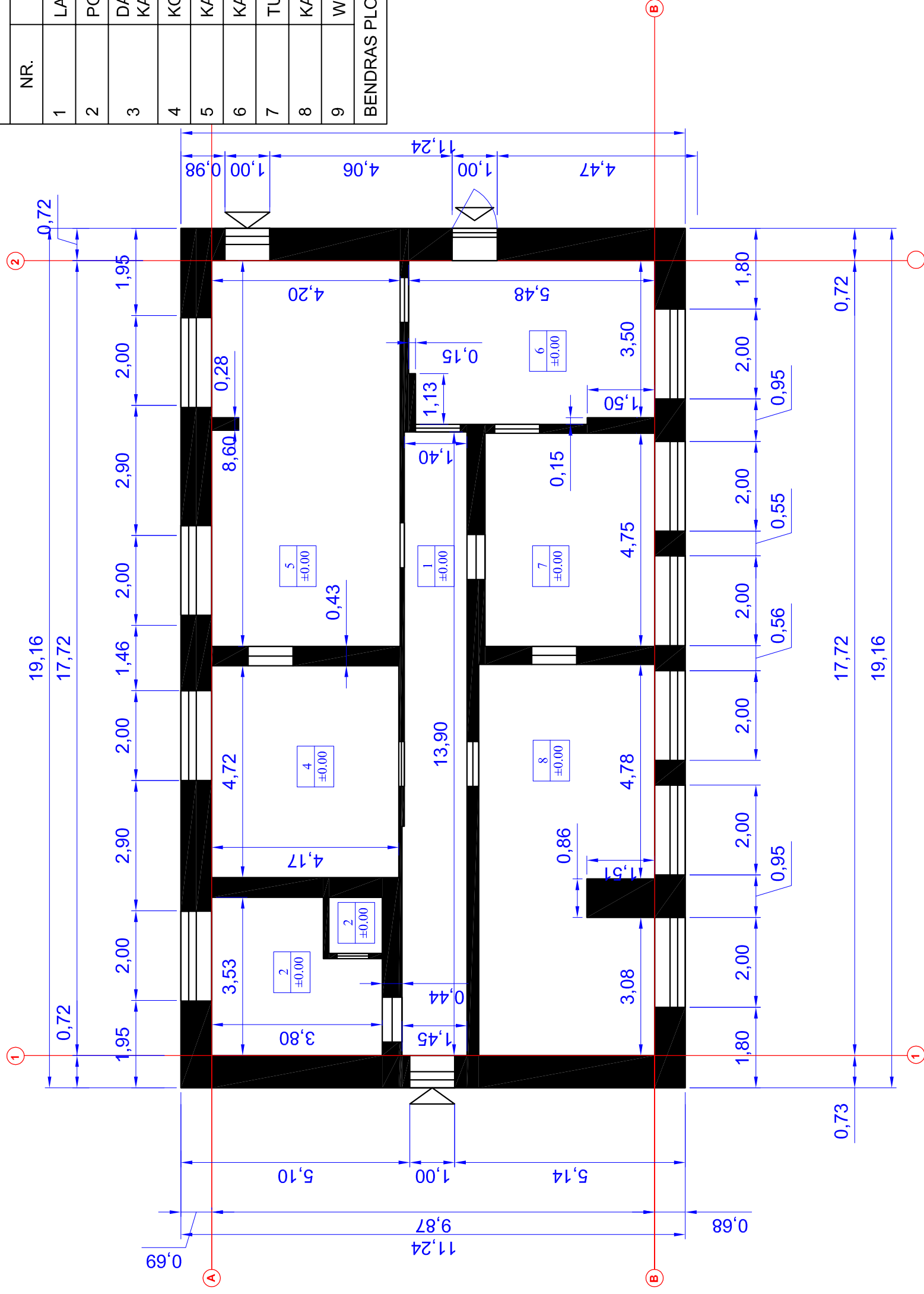

ESAMAS PIRMO AUKŠTO PLANAS
M 1 : 100

2022		STATYBOS LEIDIMUI GAUTI	
Išleidimo data		Laidos statusas. Keitimo priežastys (jei taikoma)	
UAB DETALUS PLANAS			
STATINIO PROJEKTO PAVADINIMAS: SANDĖLIAVIMO, GAMYBOS IR PAGALBINIO ŪKIO PASKIRTIES PASTATŲ STATYBOS, DALIES PASTATŲ GRIOVIMO, DIRBTUVIŲ PASKIRTIES KEITIMO Į ADMINISTRACINĖ IR REKONSTRUKCIJOS PROJEKTAS TOPOLIŲ G. 3, JONAVOJE.			
Atestato Nr.	PAKARRANTĖS G. 13, STAŠĖNŲ K., JONAVOS R., TEL. 867382022	DATA	2022
PAREIGOS	V.PAVARDĖ	DATA	2022
A 1657	M. Raubienė	2022	
00175150	Architektė	D.Daškevičienė	2022
STADIIJA/ETAPAS TDP		STATYTOJAS: UAB MEDSIKETA	
BRĖŽINYS:		DOKUMENTO ŽYMUO: PROJEKTINGAI PASIŪLYMAI	
DIRBTUVIŲ PLANAS (PRIĖS REKONSTRUKCIJĄ)		PROJEKTINGAI PASIŪLYMAI	
MASTELIS 1:100		LAPAS 0	
LAPAS 0		LAPAS	

PIRMAS AUKŠTAS, ADMINISTRACINIS		
NR.	PATALPŲ EKSPLIKACIJA	PLOTAS (KV.M.)
1	LAIPTINĖ	14,00
2	POILSIO ERDVĖ	36,90
3	DARBININKŲ POILSIO KAMBARYS	19,61
4	KORIDORIUS	13,05
5	KABINETAS	32,88
6	KABINETAS	19,68
7	TUALETAS SU DUŠU	3,60
8	KATILINĖ	9,33
9	WC SU DUŠINE	5,25
BENDRAS PLOTAS		154,30

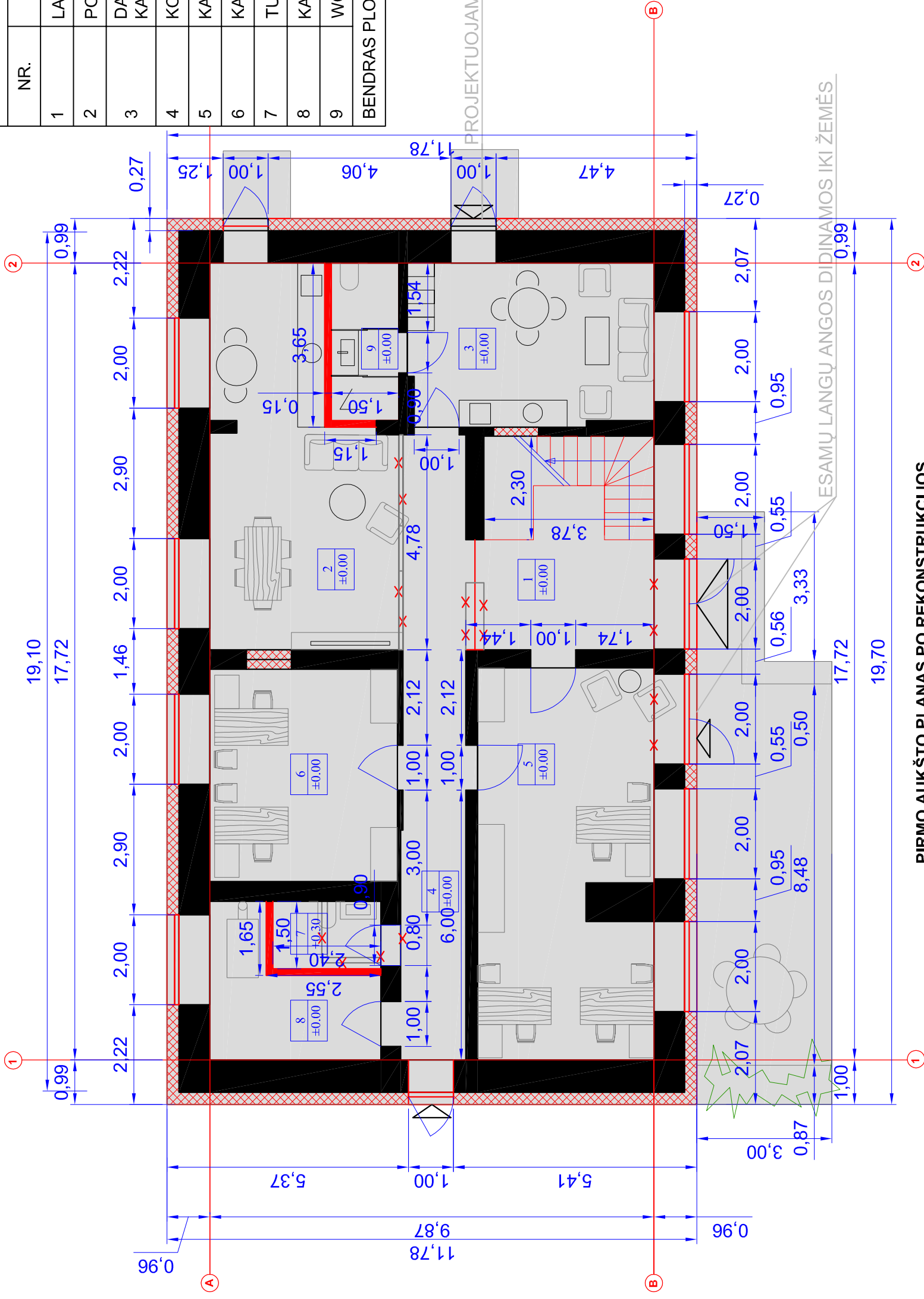

PROJEKTUOJAMA NAUJA DURŲ ANGA

ESAMŲ LANGŲ ANGOS DIDINAMOS IKI ŽEMĖS

PIRMO AUKŠTO PLANAS PO REKONSTRUKCIJOS
M 1 : 100

SUTARTINIAI ŽYMĖJIMAI:

- ESAMOS SIENOS
- GRIAUNAMOS SIENOS
- NAUJAI PLANUOJAMOS MŪRINĖS SIENOS
- APŠILTINIMO SLUOKSNIS
- NAUJI LANGAI/DURYS

2022		STATYBOS LEIDIMUI GAUTI	
Išleidimo data		Laidos statusas. Keitimo priežastys (jei taikoma)	
UAB DETALUS PLANAS			
STATINIO PROJEKTO PAVADINIMAS: SANDĖLIAVIMO, GAMYBOS IR PAGALBINIO ŪKIO PASKIRTIES PASTATŲ STATYBOS, DALIES PASTATŲ GRIOVIMO, DIRBTUVIŲ PASKIRTIES KEITIMO Į ADMINISTRACINĖ IR REKONSTRUKCIJOS PROJEKTAS TOPOLIŲ G. 3, JONAVOJE.			
Atestato Nr.		DATA	
PAKRANTĖS G. 13, STAŠĖNŲ K., JONAVOS R., TEL. 867382022		2022	
PAREIGOS V.PAVARDĖ		2022	
A 1657	P.V. M. Raubienė	2022	
00175150	Architektė D. Daškevičienė		
Stadija/ Etapas TDP		STATYTOJAS: UAB MEDSIKETA	
		DOKUMENTO ŽYMUO: PROJEKTINGAI PASIŪLYMAI	

BRĖŽINYS:	
ADMINISTRACINIO PASTATO PIRMO AUKŠTO PLANAS (PO DIRBTUVIŲ REKONSTRUKCIJOS)	
MASELIS 1:100	LAPAS 0
LAPAS	

ANTRAS AUKŠTAS, ADMINISTRACINIS		
NR.	PATALPŲ EKSPLIKACIJA	PLOTAS (KV.M.)
9	POILSIO ERDVĖ	34,23
10	KABINETAS	40,85
11	KABINETAS	37,23
12	KABINETAS	21,36
13	KABINETAS	22,93
14	TUALETAS	1,92
BENDRAS PLOTAS		158.52

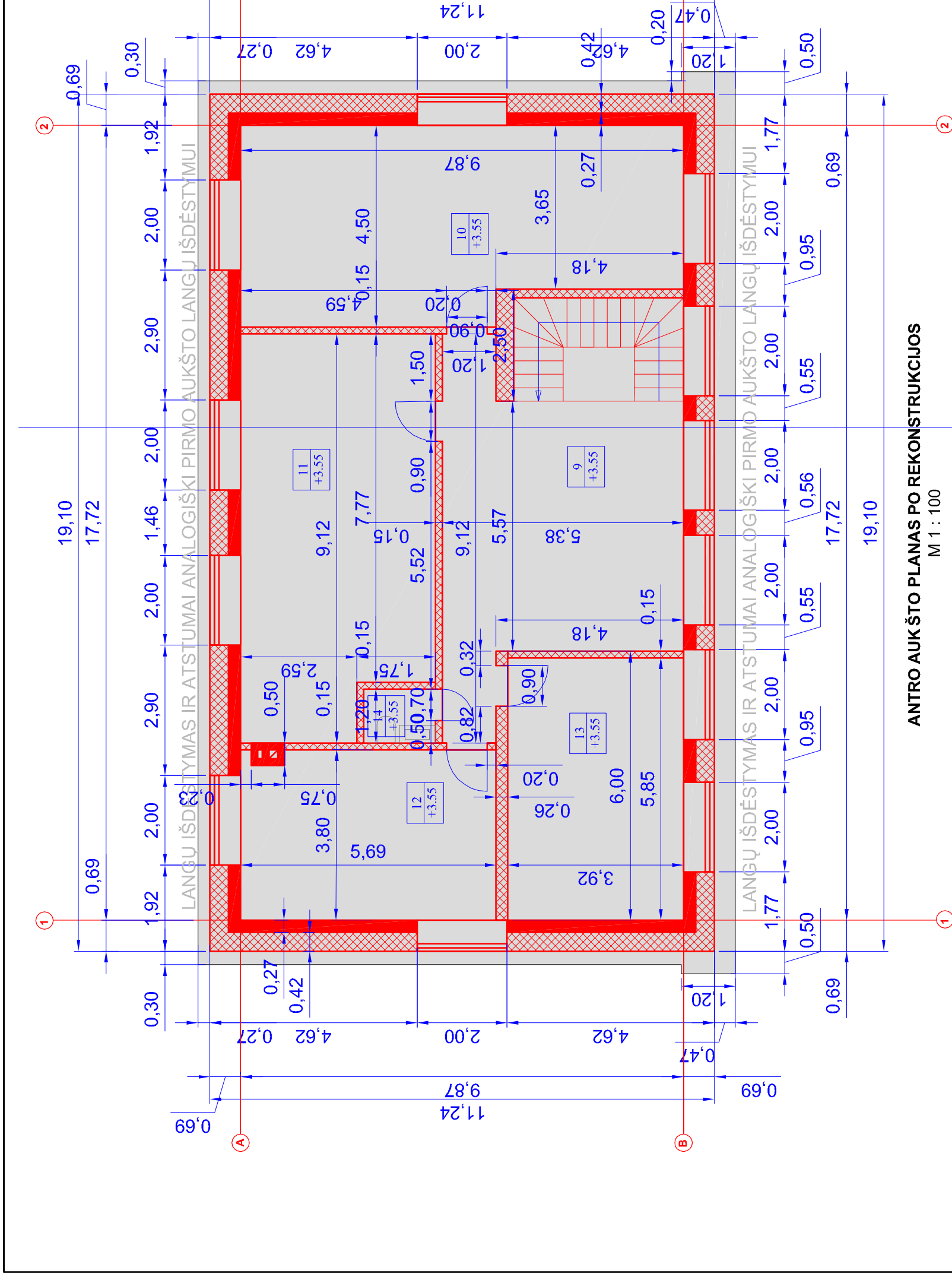

STATYBOS LEIDIMUI GAUTI	
2022	Laidos statusas. Keltimo priežastys (jei taikoma)
Išleidimo data	
UAB DETALUS PLANAS	
Alesto Nr.	PAKRANTĖS G. 13, STAŠEŅŲ K., JONAVOS R., TEL. 867382022
PAREIGOS	V.PAVARDĖ
A 1657	M. Raubienė
00175150	Architektė
	D.Daškevičienė
Stadija/ Etapas TDP	STATYTOJAS: UAB MEDSIKETA
	DOKUMENTO ŽYMUO: PROJEKCTINIAI PASIŪLYMAI
STATINIO PROJEKTO PAVADINIMAS: SANDĖLIAVIMO, GAMYBOS IR PAGALBINIO ŪKIO PASKIRTIES PASTATŲ STATYBOS, DALIES PASTATŲ GROIVIMO, DIRBTUVIŲ PASKIRTIES KEITIMO ADMINISTRACINĖ IR REKONSTRUKCIJOS PROJEKTAS TOPOLIŲ G. 3, JONAVOJE.	
BRĖŽINYS: ADMINISTRACINIO PASTATO ANTRŲ AUKŠTO PLANAS (PO DIRBTUVIŲ REKONSTRUKCIJOS)	
MASTELIS 1:100	
LAIDA: 0	
LAPAS	

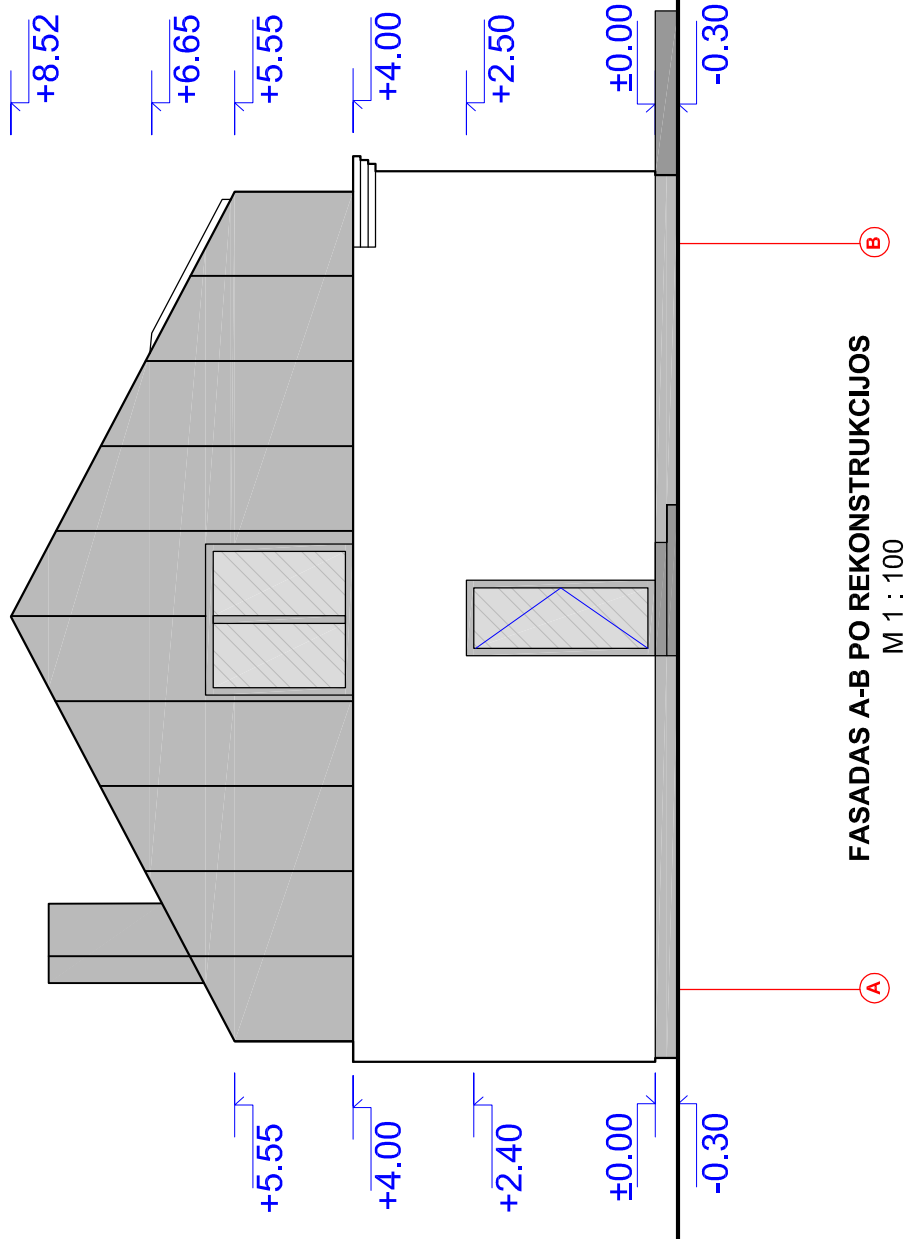

FASADAS A-B PO REKONSTRUKCIJOS
M 1 : 100

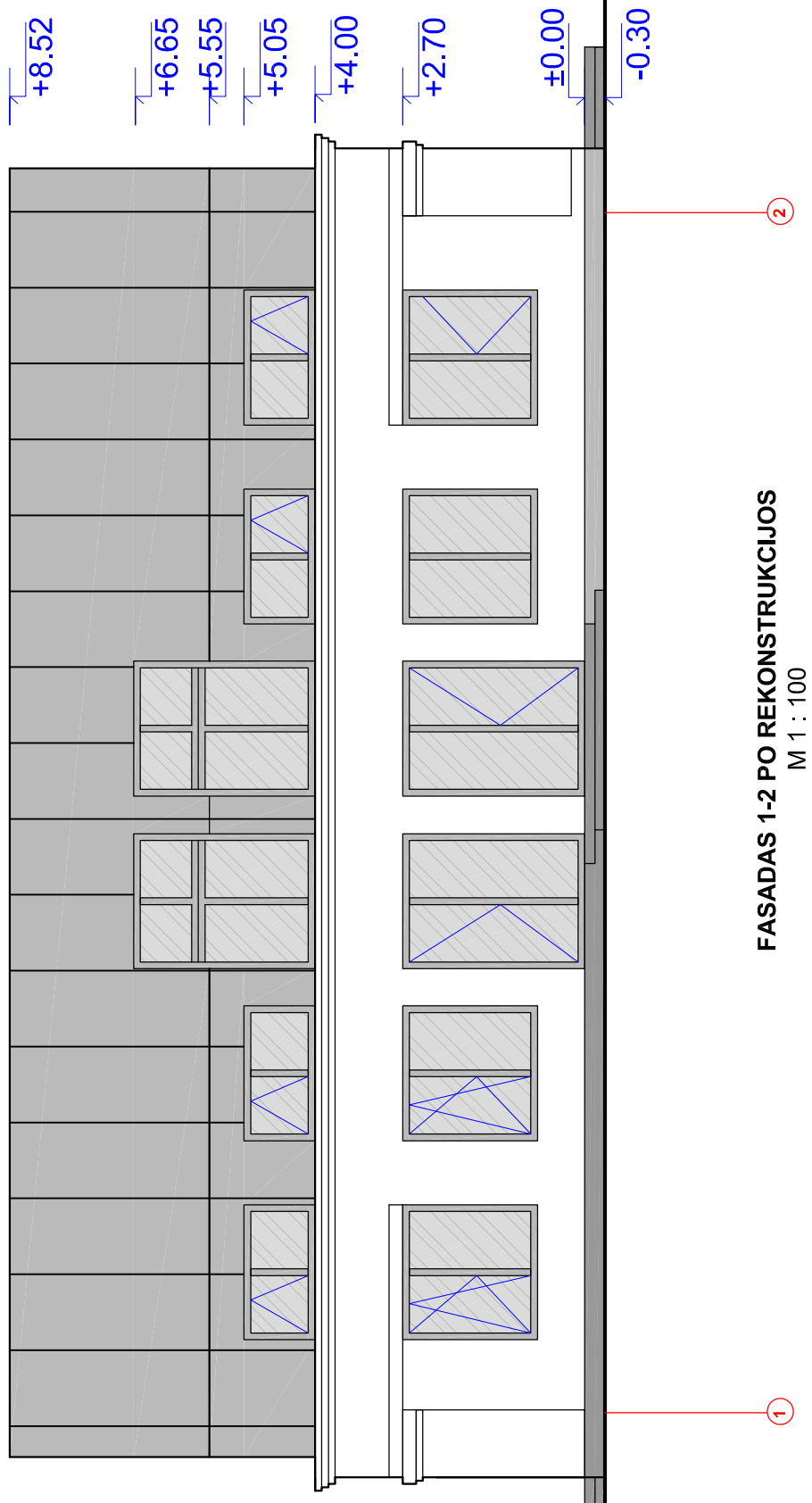

FASADAS 1-2 PO REKONSTRUKCIJOS
M 1 : 100

Sienų apdaila: pirmame aukšte struktūrinis baltos spalvos tinkas, antrame aukšte fasadams naudojama ta pati skarda kaip ir stogui- tamsiai pilka, falcinio jungimo, langų ir durų rėmai tamsiai pilkos spalvos.
Stogas- dvišlaitis, tamsiai pilka, falcinio jungimo skarda.
Vandens surinkimas- išoriniais latakais.

2022		STATYBOS LEIDIMUI GAUTI	
Išleidimo data		Laidos statusas. Keitimo priežastys (jei taikoma)	
UAB DETALUS PLANAS			
STATINIO PROJEKTO PAVADINIMAS: SANDĖLIAVIMO, GAMYBOS IR PAGALBINIO ŪKIO PASKIRTIES PASTATŲ STATYBOS, DALIES PASTATŲ GROJIMO, DIRBTUVIŲ PASKIRTIES KEITIMO Į ADMINISTRACINĘ IR REKONSTRUKCIJOS PROJEKTAS TOPOLIŲ G. 3, JONAVOJE.			
Atestato Nr.		PAREIGOS	
UAB DETALUS PLANAS		V.PAVARDĖ	
PAKRANTĖS G. 13, STAŠEŅŲ K., JONAVOS R., TEL. 867382022		DATA	
A 1657		2022	
00175150		2022	
Architektė		D. Daškevičienė	
P.V.		M. Raubienė	
Architektė		D. Daškevičienė	
STADIIJA/ETAPAS TDP		DOKUMENTO ŽYMUO:	
STATYTOJAS: UAB MEDSIKETA		PROJEKTIŲ PASIŪLYMAI	
BRĖŽINYS: ADMINISTRACINIO PASTATO FASADAI (PO DIRBTUVIŲ REKONSTRUKCIJOS)		MASTELIS 1:100 LAIDA: 0 LAPAS	

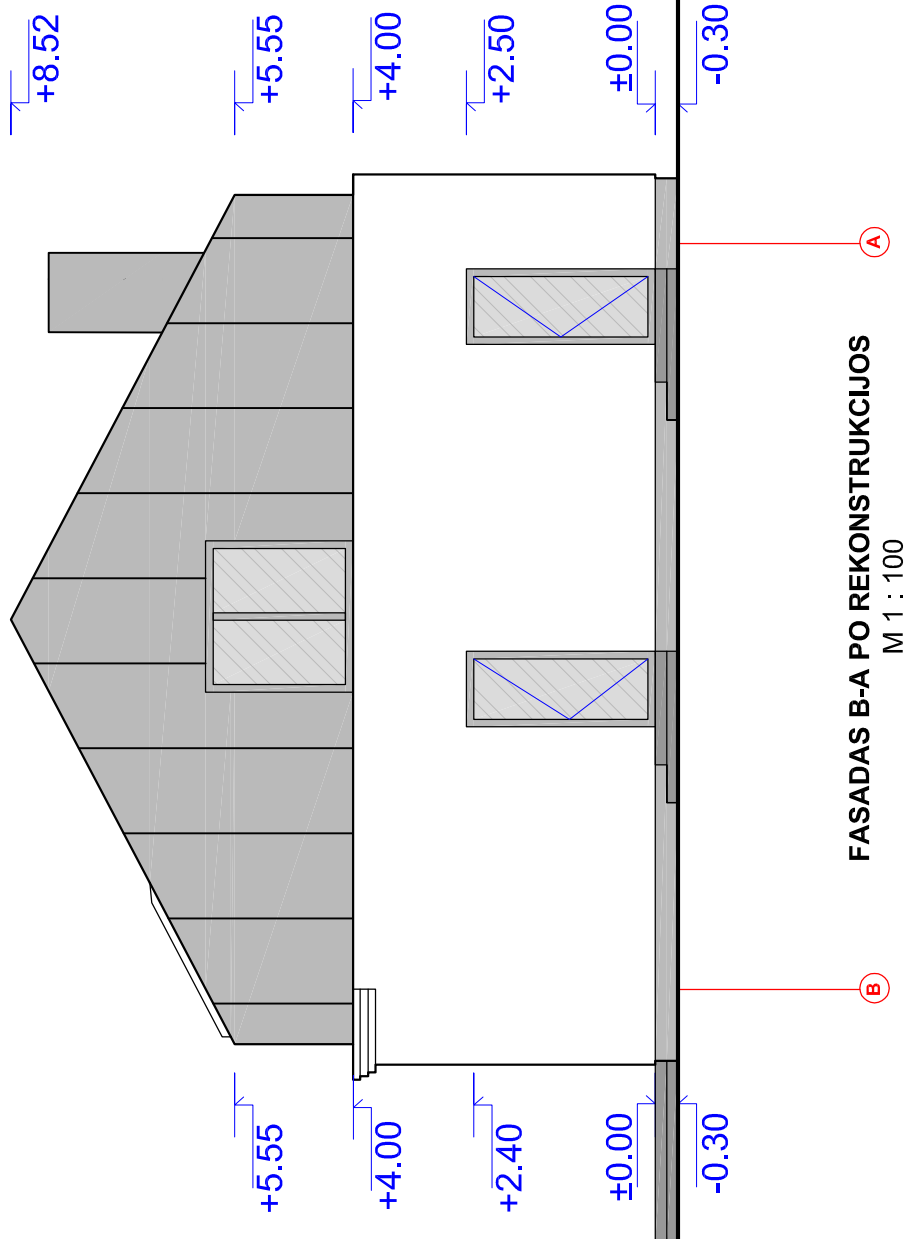

FASADAS B-A PO REKONSTRUKCIJOS
M 1 : 100

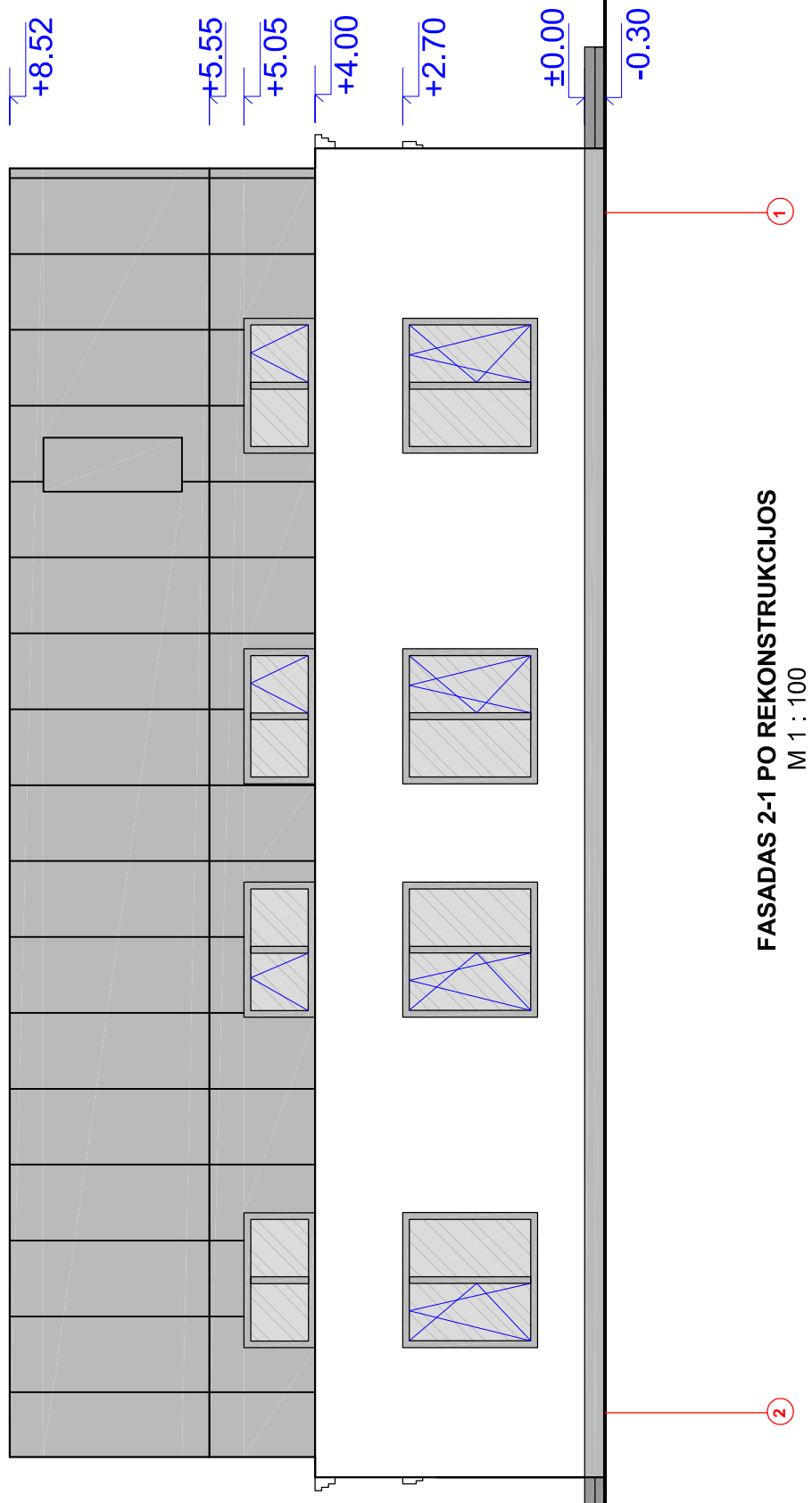

FASADAS 2-1 PO REKONSTRUKCIJOS
M 1 : 100

Sienų apdaila: pirmame aukšte struktūrinis baltos spalvos tinkas, antrame aukšte fasadams naudojama ta pati skarda kaip ir stogui- tamsiai pilka, falcinio jungimo, langų ir durų rėmai tamsiai pilkos spalvos.
Stogas- dvišlaitis, tamsiai pilka, falcinio jungimo skarda.
Vandens surinkimas- išoriniais latakais.

2022		STATYBOS LEIDIMUI GAUTI	
Išleidimo data		Laidos statusas. Keitimo priežastys (jei taikoma)	
UAB DETALUS PLANAS			
STATINIO PROJEKTO PAVADINIMAS: SANDĖLIAVIMO, GAMYBOS IR PAGALBINIO ŪKIO PASKIRTIES PASTATŲ STATYBOS, DALIES PASTATŲ GRIOVIMO, DIRBTUVIŲ PASKIRTIES KEITIMO Į ADMINISTRACINĘ IR REKONSTRUKCIJOS PROJEKTAS TOPOLIŲ G. 3, JONAVOJE.			
Atestato Nr.		PAREIGOS	
UAB DETALUS PLANAS		V.PAVARDĖ	
PAKRANTĖS G. 13, STAŠEŅŲ K., JONAVOS R., TEL. 867382022		DATA	
A 1657		2022	
00175150		2022	
Architektė		M. Raubienė	
D.Daškevičienė		D.Daškevičienė	
STATYTOJAS: UAB MEDSIKETA		DOKUMENTO ŽYMUO: PROJEKTINIAI PASIŪLYMAI	
Stadija/ Etapas TDP		BRĖŽINYS: ADMINISTRACINIO PASTATO FASADAI (PO DIRBTUVIŲ REKONSTRUKCIJOS)	
		MASTELIS 1:100	
		LAIDA: 0	
		LAPAS	

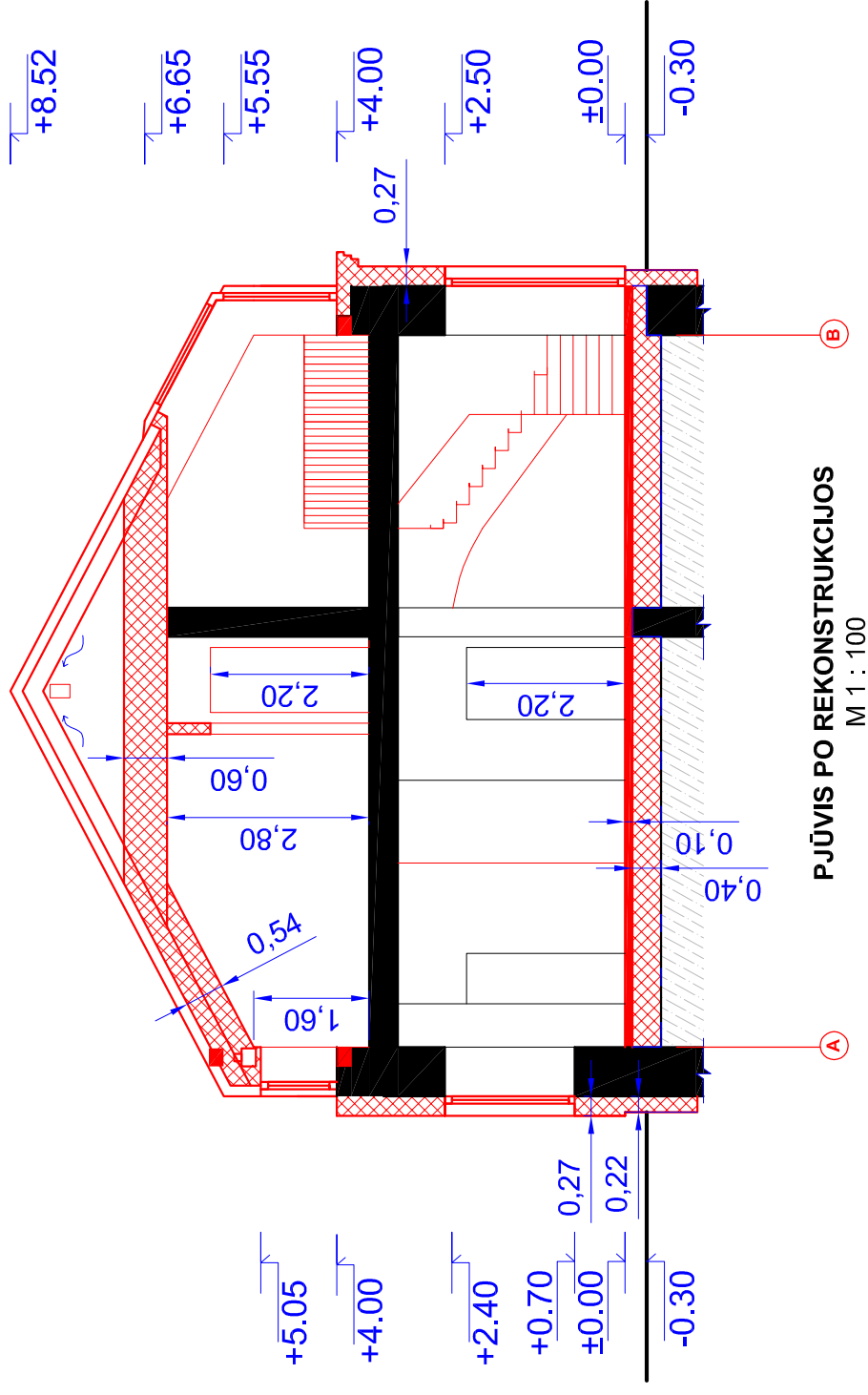

PJŪVIS PO REKONSTRUKCIJOS
M 1 : 100

SUTARTINIAI ŽYMĖJIMAI:

- ESAMOS SIENOS
- ▨ ESAMOS NESUJUDINTAS GRUNTAS
- NAUJAI PLANUOJAMOS MŪRINĖS SIENOS
- ▨ NAUJAS APŠILTINIMO SLUOKSNIS
- ▨ NAUJI LANGAI/DURYS
- NAUJA HIDROIZOLIACIJA

2022		STATYBOS LEIDIMUI GAUTI	
Išleidimo data		Laidos statusas. Keitimo priežastys (jei taikoma)	
UAB DETALUS PLANAS			
STATINIO PROJEKTO PAVADINIMAS: SANDĖLIAVIMO, GAMYBOS IR PAGALBINIO ŪKIO PASKIRTIES PASTATŲ STATYBOS, DALIES PASTATŲ GRIOVIMO, DIRBTUVIŲ PASKIRTIES KEITIMO Į ADMINISTRACINĘ IR REKONSTRUKCIJOS PROJEKTAS TOPOLIŲ G. 3, JONAVOJE.			
Atestato Nr.		BRĖŽINYS:	
PAKRAVĖS G. 13, STAŠĖNŲ K., JONAVOS R., TEL. 867382022		ADMINISTRACINIO PASTATO PJŪVIS A-A (PO DIRBTUVIŲ REKONSTRUKCIJOS)	
PAREIGOS	V.PAVARDĖ	DATA	MASTELIS
A 1657	M. Raubienė	2022	1:100
00175150	Architektė D. Daškevičienė	2022	LAIKA: 0
			LAPAS
Stadija/ Etapas TDP	STATYTOJAS: UAB MEDSIKETA	DOKUMENTO ŽYMUO: PROJEKTINIAI PASIŪLYMAI	

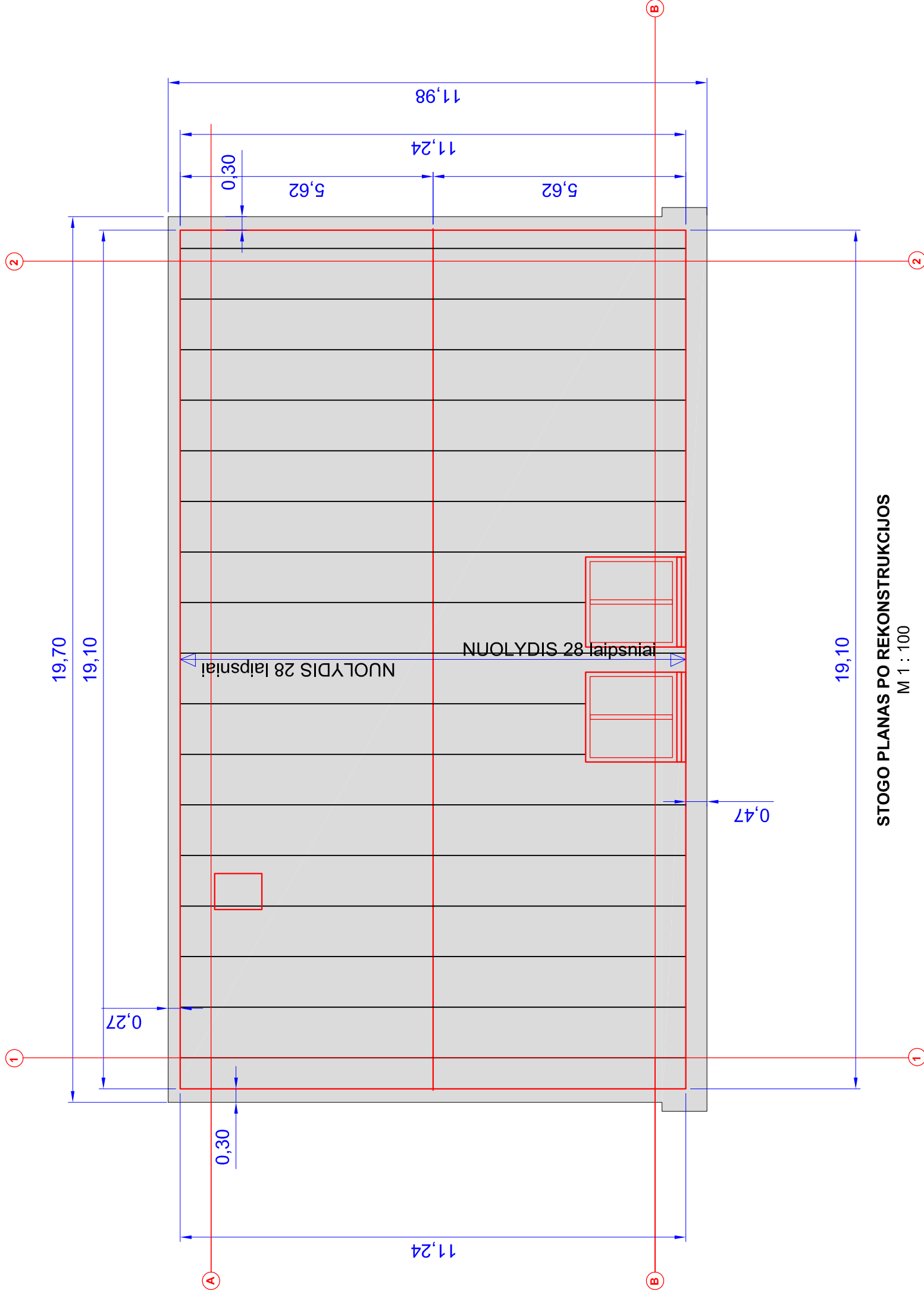

STOGO PLANAS PO REKONSTRUKCIJOS
M 1 : 100

2022		STATYBOS LEIDIMUI GAUTI	
Išleidimo data		Laidos statusas. Keitimo priežastys (jei taikoma)	
UAB DETALUS PLANAS			
STATINIO PROJEKTO PAVADINIMAS: SANDĖLIAVIMO, GAMYBOS IR PAGALBINIO ŪKIO PASKIRTIES PASTATŲ STATYBOS, DALIES PASTATŲ GRIOVIMO, DIRBTUVIŲ PASKIRTIES KEITIMO Į ADMINISTRACINĘ IR REKONSTRUKCIJOS PROJEKTAS TOPOLIŲ G. 3, JONAVOJE.			
Atestato Nr.	PAKARRANTĖS G. 13, STAŠĖNŲ K., JONAVOS R., TEL. 867382022	DATA	2022
A 1657	P.V. M. Raubienė	V.PAVARDĖ	2022
00175150	Architektė D. Daškevičienė	DATA	2022
Stadija/ Etapas TDP	STATYTOJAS: UAB MEDSIKETA	BRĖŽINYS: ADMINISTRACINIO PASTATO STOGO PLANAS (PO DIRBTUVIŲ REKONSTRUKCIJOS)	MASTELIS 1:100 LAIDA: 0 LAPAS
		DOKUMENTO ŽYMUO: PROJEKTINIAI PASIŪLYMAI	

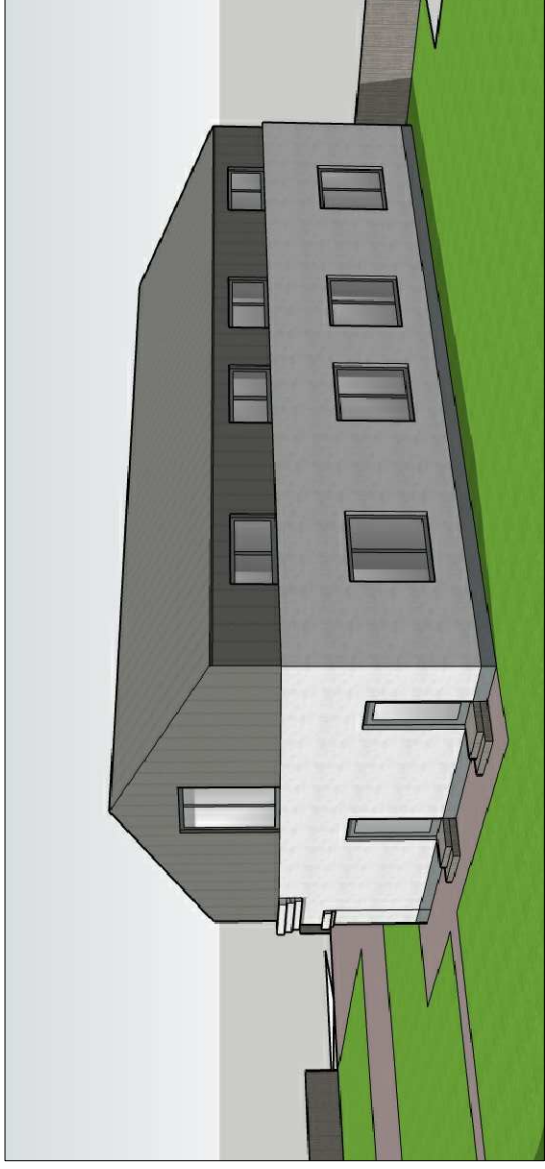

	2022	STATYBOS LEIDIMUI GAUTI
	Išleidimo data	Laidos statusas. Keitimo priežastys (jei taikoma)
Atestato Nr.	UAB DETALUS PLANAS	
	STATINIO PROJEKTO PAVADINIMAS: SANDĖLIAVIMO, GAMYBOS IR PAGALBINIO ŪKIO PASKIRTIES PASTATŲ STATYBOS, DALIES PASTATŲ GRIOVIMO, DIRBTUVIŲ PASKIRTIES KEITIMO Į ADMINISTRACINĘ IR REKONSTRUKCIJOS PROJEKTAS TOPOLIŲ G. 3, JONAVOJE.	
	PAKEITIMŲ V. PAVARDE	DATA
A 1657	P.V. M. Raubienė	2022
00175150	Architektė D. Daškevičienė	2022
Stadija/ Etapas TDP	STATYTOJAS: UAB MEDSIKETA	
	DOKUMENTO ŽYMUO: PROJEKTIŲ PASIŪLYMAI	
		MASTELIS 1:100
		LAIDA: 0
		LAPAS

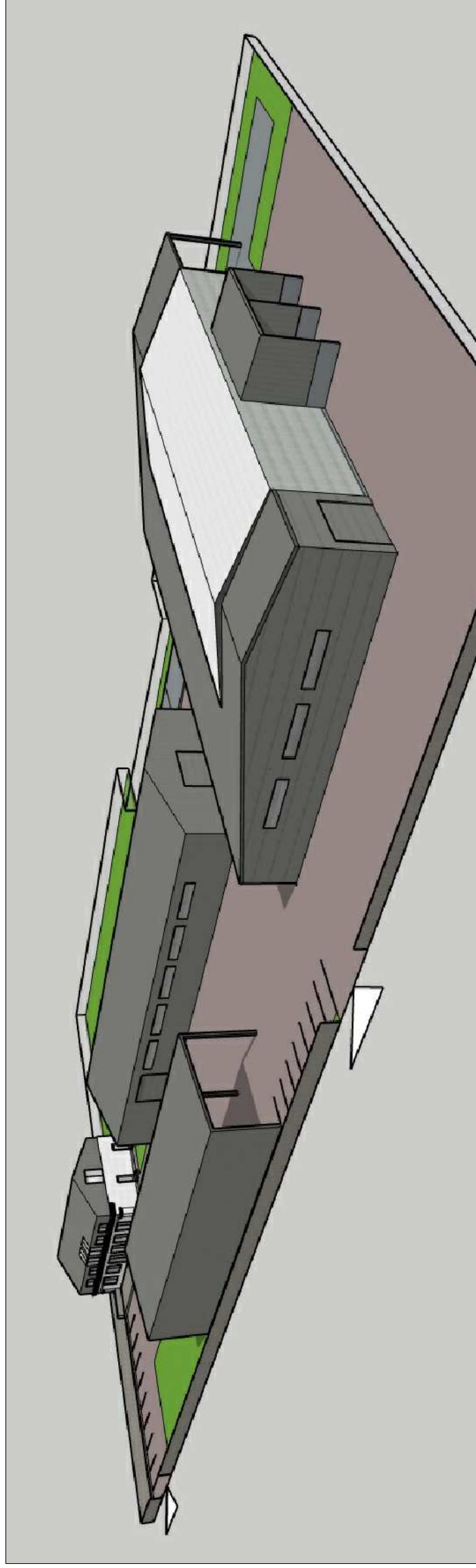
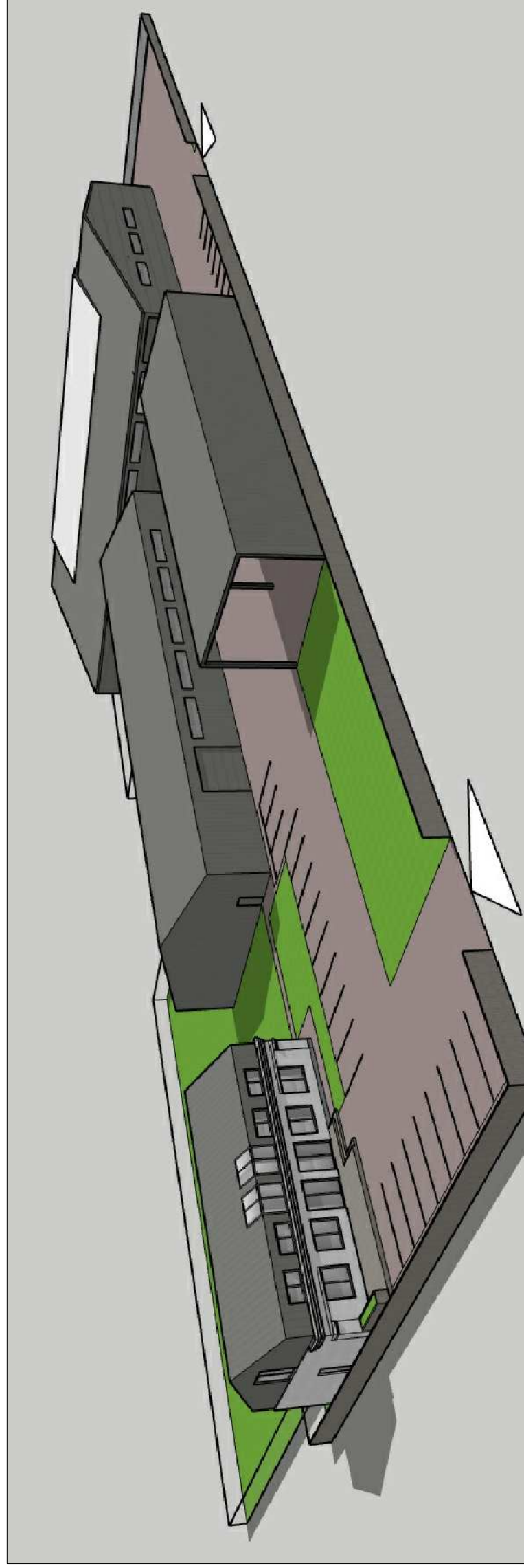

	2022	STATYBOS LEIDIMUI GAUTI
	Išleidimo data	Laidos statusas. Keitimo priežastys (jei taikoma)
Atestato Nr.	UAB DETALUS PLANAS	
	STATINIO PROJEKTO PAVADINIMAS: SANDĖLIAVIMO, GAMYBOS IR PAGALBINIO ŪKIO PASKIRTIES PASTATŲ STATYBOS, DALIES PASTATŲ GRIOVIMO, DIRBTUVIŲ PASKIRTIES KEITIMO Į ADMINISTRACINĘ IR REKONSTRUKCIJOS PROJEKTAS TOPOLIŲ G. 3, JONAVOJE.	
	PAKRAVIMAS	DATA
	PAREIGOS	V.PAVARDE
A 1657	P.V.	M. Raubienė
00175150	Architektė	D. Daškevičienė
		2022
		2022
Stadija/ Etapas TDP	STATYTOJAS: UAB MEDSIKETA	
	DOKUMENTO ŽYMUO: PROJEKTINGAI PASIŪLYMAI	
		BRĖŽINYS: VIZUALIZACIJA
		MASELIS 1:100
		LAIDA: 0
		LAPAS

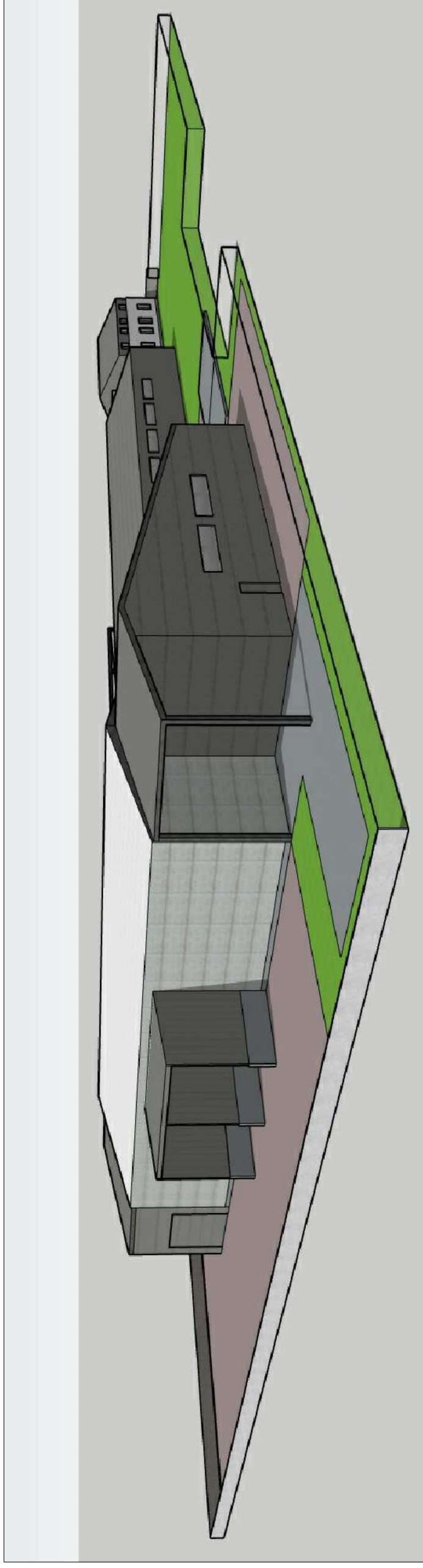

	2022	STATYBOS LEIDIMUI GAUTI
	Išleidimo data	Laidos statusas. Keitimo priežastys (jei taikoma)
Atestato Nr.	UAB DETALUS PLANAS	
	STATINIO PROJEKTO PAVADINIMAS: SANDĖLIAVIMO, GAMYBOS IR PAGALBINIO ŪKIO PASKIRTIES PASTATŲ STATYBOS, DALIES PASTATŲ GRIOVIMO, DIRBTUVIŲ PASKIRTIES KEITIMO Į ADMINISTRACINĘ IR REKONSTRUKCIJOS PROJEKTAS TOPOLIŲ G. 3, JONAVOJE.	
	PAKRAVIMAS	DATA
A 1657	V.PAVARDĖ	2022
00175150	P.V. M. Raubienė	2022
	Architektė D. Daškevičienė	
Stadija/ Etapas TDP	STATYTOJAS: UAB MEDSIKETA	DOKUMENTO ŽYMUO: PROJEKTINGAI PASIŪLYMAI
	BRĖŽINYS: VIZUALIZACIJA	MASTELIS 1:100 LAIDA: 0 LAPAS