

<b>Projektuotojas</b>	MB "Debesų kelias" į.k. 305619739 Tel.: +370 659 12385 El.p.: mb.debesukelias@gmail.com
<b>Komplekso nr.</b>	SR-2398(3.9E)
<b>Projekto pavadinimas</b>	Vienbučio gyvenamojo namo A. Matučio g. 8, Alytuje, paprastojo remonto aprašas
<b>Projekto etapas</b>	Projektiniai pasiūlymai (PP)
<b>Statinio adresas (statybos vieta)</b>	A. Matučio g. 8, Alytus
<b>Kultūros paveldo objektas</b>	Rašytojo Anzelmo Matulevičiaus-Matučio namas Unikalus objekto kodas - 16595
<b>Statybos rūšis</b>	Paprastasis remontas
<b>Kategorija</b>	Ypatingasis statinys
<b>Statytojas</b>	Alytaus miesto savivaldybė
<b><u>Pareigos</u></b>	<b><u>Vardas Pavarde (atestato nr.)</u></b>
PV.	Irma Krasnickienė (atestato nr. A1694, 0621)
Direktorė	Urtė Aidukienė (atestato nr. A2208)

Vilnius, 2022

## DOKUMENTŲ SUDĖTIES ŽINIARAŠTIS

Nr.	Pavadinimas	Žymuo	Lapų sk.	Psi.
1.	Dokumentų sudėties žiniaraštis		1	2
2.	Privalomieji dokumentai			
2.1.	Projektinių pasiūlymų rengimo užduotis		2	3
2.2.	Projekto vadovo atestatai		2	5
2.3.	Vertingųjų savybių aprašas		5	7
2.4.	Aprėžtų teritorijų ribų planas		1	12
3.	Aiškinamasis raštas		5	13
4.	Sprendinių įtaka pastato vertingosioms savybėms		1	18
5.	Grafinė dalis			
5.1.	Esama fotofiksacija	PP-01	1	19
5.2.	Esami fasadai	PP-02	2	20
5.3.	Sklypo planas	PP-03	1	22
5.4.	Rūsio planas	PP-04	1	23
5.5.	Pirmo aukšto planas	PP-05	1	24
5.6.	Fasadai	PP-06	2	25
5.7.	Langų žiniaraštis	PP-07	1	27
5.8.	Durų ir vartų žiniaraštis	PP-08	1	28

Bendrinti

# Rašytojo Anzelmo Matulevičiaus-Matučio namas

★★★★★

Aprašymas

## Unikalus objekto kodas

16595

## Pilnas pavadinimas

Rašytojo Anzelmo Matulevičiaus-Matučio namas

## Adresas

Alytaus miesto sav., Alytaus m., A. Matučio g. 8

## Įregistravimo registre data

1993-07-07

## Statusas

Registrinis

## Objekto reikšmingumo lygmuo yra

Nacionalinis

## Rūšis

Nekilnojamasis

## Teritorijos

**KVR objektas:** 940.00 kv. m

## Vertybė pagal sandarą

Pavienis objektas

## Seni kodai

**Nr. Lietuvos Respublikos kultūros paminklų sąrašė:** IR345

## Amžius

1961 m.

## Vertingųjų savybių pobūdis

Architektūrinis (lemiantis reikšmingumą tipiškas); Istorinis (lemiantis reikšmingumą svarbus);  
Memorialinis (lemiantis reikšmingumą svarbus);

## Vertingosios savybės

7.1.1.1. tūris - **kompaktinis, keturkampio plano, dviejų aukštų su pastoge, pusrūsiu, priestatu-gara** būklė gera; FF Nr. 1-3, 5-12; 2008 m.); **stogo forma - valminė** (-; būklė gera; FF Nr. 1-3, 5, 6, 8-10; 2008 m.); **dangos medžiaga ar jos tipas - molio čerpių dangos tipas** (-; būklė gera; FF. Nr. 1-3, 9-10; 2008 m.);

7.1.1.2. aukštų išplanavimas - **kapitalinių sienų tinklas** (-; būklė gera; FF Nr. 1-3, 5-8, 14; 2008 m.); **stačiakampės durų, langų angos** (-; -; FF Nr. 1-3, 5-10; 2008 m.);

7.1.1.3. fasadų architektūros tūrinės detalės - **balkonas-terasa** (-; būklė gera; FF Nr. 1-3, 5; 2008 m.); **gelžbetoninis stogelis virš durų angos** (-; būklė gera; FF Nr. 5; 2008 m.); **fasadų apdaila ir puoš** **fasadų pleištinės raudonų plytų mūro sąramos** (-; būklė gera; FF Nr. 2, 5-7, 8; 2008 m.); **pirmo a** **polanginė raudonų plytų mūro trauka** (-; būklė gera; FF Nr. 1, 2, 5-8; 2008 m.);

7.1.1.4. konstrukcijos - **gelžbetoniniai pamatai** (netyrinėta; -; FF Nr. 1, 2, 5-9, 12; 2008 m.); **raudonų mūro sienos** (-; būklė gera; FF Nr. 1-3, 5-9, 12; 2008 m.); **perdanga** (netyrinėta; -; -; 2008 m.); **medinė ge stogo konstrukcija** (netyrinėta; -; -; 2008 m.); **funkcinė įranga - 15-kos pakopų mediniai vidaus laipta pirmo ir antro aukšto su ažuoliniais turėklais 2 a.** (Anzelmo Matučio asmeniškai įrengti; plotis 0,95 m; gera; FF Nr. 13, 14 ; 2008 m.); **stalių gaminiai - langų medinių konstrukcijų ir skaidymo tipas** (-; būklė FF Nr. 1, 2, 5-8, 15; 2008 m.);

7.3. pirminė ir istoriškai susiklosčiusi paskirtis - **gyvenamoji**;

7.5. Faktai apie svarbias visuomenės, kultūros ir valstybės istorijos asmenybes - **1961-1985 metais čia gy rašytojas, poetas, nusipelnęs kultūros veikėjas Anzelmas Matulevičius-Matutis (1923-1985). Name m. įrengtas Anzelmo Matučio memorialinis muziejus.**

### Pastaba

Prieš tvarkymo darbus atlikti istorinius fizinius tyrimus.

### Dokumentai

1. Dėl duomenų patikslinimo; 2008-11-11; Nr: KPD-RM-888; Aktas Planas
2. Apie nekilnojamosios kultūros vertybės įregistravimą; 2008-11-19; Nr: 08-278; Pranešimas

### Šaltiniai ir medžiagos

15.1. D . Anzelmas Matutis-Matulevičius: biografija, darbai, aptarimas (lietuvių lite-ratūros referatas) Alytaus Dainavos vidurinė mokykla, 2006, 13 p. Žinios iš svetainės „Speros.lt“ ([www.speros.lt](http://www.speros.lt)), [žiūrėta 2008 m. rugpjūčio 26 d.]. Prieiga per internetą: [www.speros.lt/0c4v-anzelmas-matutismatulevičius.html](http://www.speros.lt/0c4v-anzelmas-matutismatulevičius.html) - 22k.

15.2. L . J . Po girių vaikščiojo poetas: Anzelmo Matučio gyvenimas ir kū-ryba: apybraiža. Vilnius, 2000. Papildomos žinios svetainėje: [www.rasytojai.lt](http://www.rasytojai.lt).

15.3. S , V . Istorinių tyrinėjimų Alytuje, ataskaita, 2008 m. rugpjūčio 5 d. KPC duomenų skyriaus vietų poskyris.

### Nuotraukos



1



2

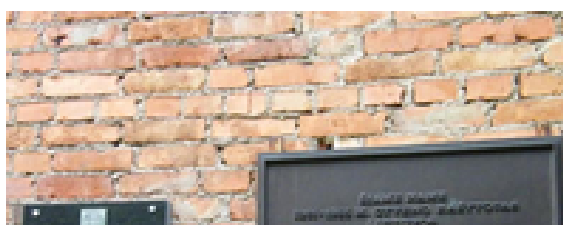



3



4

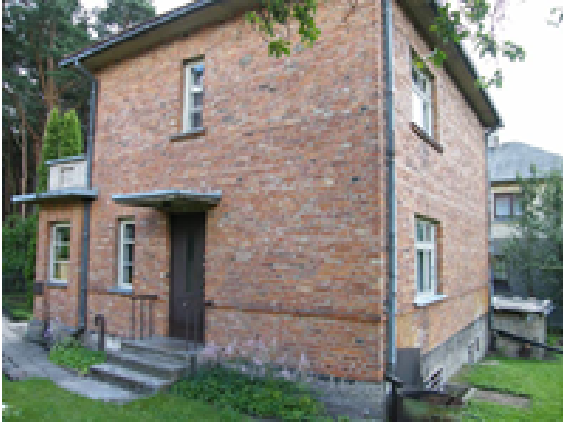

5



6



7



8



9



11

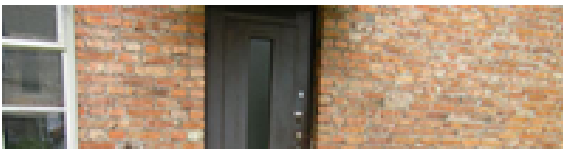

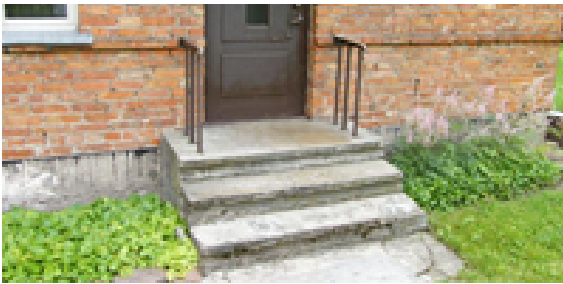

12



13



14



15



16

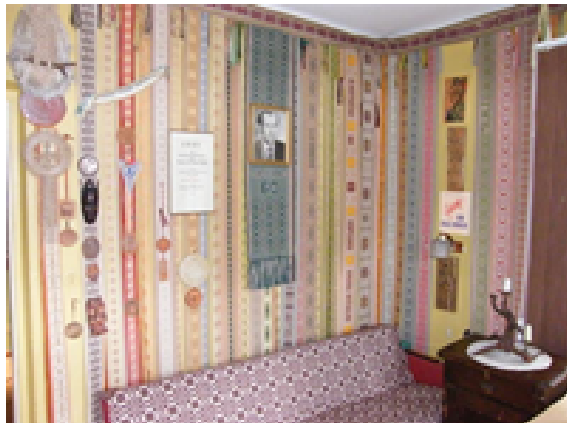

17



18

Kiti šaltiniai apie objektą

Naujas komentaras / nuotrauka

© Kultūros paveldo departamentas, Šnipiškių g.3, LT-09309 Vilnius, tel. 273 42 56, faks. 272 40 58, el. paštas [centras@heritage.lt](mailto:centras@heritage.lt) |  
Labbis

# RAŠYTOJO ANZELMO MATULEVIČIAUS-MATUČIO NAMAS (IR 345)

## APIBRĖŽTŲ TERITORIJOS RIBŲ PLANAS

A. Matučio g. 8, Alytaus m., Alytaus aps.

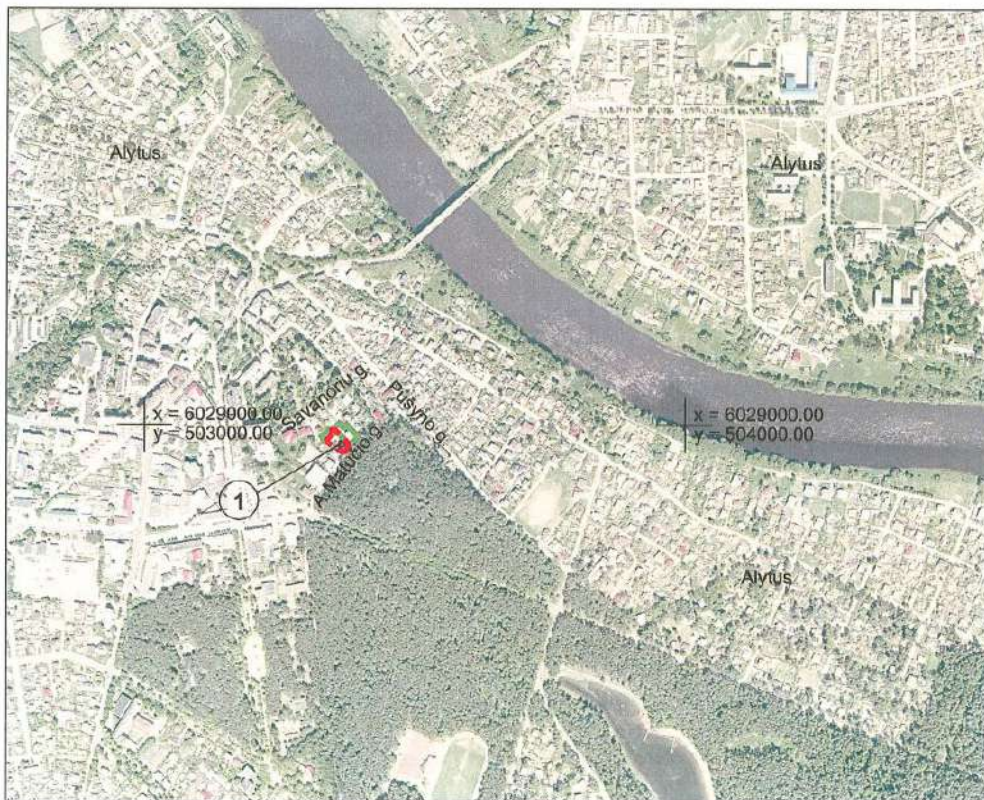



M 1 : 10 000 (viename cm - 100 m)

Vertybės teritorijos ribų koordinatės  
1994 m. Lietuvos koordinatinių sistemoje:

Taško Nr.	Koordinatės		Lapo nomenklatūra
	Y (E) m	X (N) m	
1	503344.2	6028987.1	60/25
2	503350.7	6028992.9	
3	503381.3	6028961.3	
4	503370.1	6028946.9	
5	503335.6	6028969.4	
6	503349.0	6028982.4	

Sutartiniai ženklai:

-  - apibrėžtos vertybės teritorijos ribos
-  - suformuotų kadastrinių sklypų ribos
-  - nekilnojamojo kultūros paveldo statinys



M 1 : 1 000 (viename cm - 10 m)

**Eksplikacija:**

1. Namas

Teritorijos plotas - 940 m<sup>2</sup>

Teritoriją nustatė:

Kultūros paveldo centro Duomenų skyriaus Vietų poskyrio vyresn. paminklotvarkininkas.....

Planą sudarė:

Kultūros paveldo centro Duomenų skyriaus Kilnojamųjų objektų poskyrio paminklotvarkininkė.....

(Licencija Nr. G - 449 - (793). Pažymėjimas Nr. KM 002, 200-01-26)

Kultūros paveldo centro direktorius .....



# PROJEKTINIAI PASIŪLYMAI AIŠKINAMASIS RAŠTAS

## 1. BENDRIEJI DUOMENYS

Projekto pavadinimas	Vienbučio gyvenamojo namo A. Matučio g. 8, Alytuje, paprastojo remonto aprašas
Statinio naudojimo paskirtis	Gyvenamoji (vieno buto pastatai)
Statybos vieta	A. Matučio g. 8, Alytus
Statytojas (užsakovas)	Alytaus miesto savivaldybė

## 2. STATINIO TECHNINIS REGLAMENTAS

1.	STATINIO STATYBOS RŪŠIS	Statinio paprastasis remontas	STR 1.01.08:2002
2.	STATINIO NAUDOJIMO PASKIRTIS	6.1. gyvenamosios paskirties (vieno buto) pastatai	STR 1.01.03:2017
3.	STATINIO GYVAVIMO TRUKMĖ	100 metų	STR 1.12.06:2002; R 27-01
4.	STATINIO KATEGORIJA	Ypatingasis	STR 1.01.03:2017

## 3. ESAMŲ STATINIŲ SĄRAŠAS

### Pastatas - Gyvenamasis namas

1.	Unikalus numeris	1196-1006-2016
2.	Pagrindinė naudojimo paskirtis	Gyvenamoji (vieno buto pastatai)
3.	Statybos pabaigos metai	1961
4.	Aukštų skaičius	2
5.	Bendras plotas	162,24 kv.m.

### Kiti inžineriniai statiniai - Kiemo statiniai

1.	Aprašymas	Tvora, kiemo aikštelė, atliekų duobė
2.	Unikalus numeris	1196-1006-2027

3.	Pagrindinė naudojimo paskirtis	Kiti inžineriniai statiniai (kiemo įrenginiai)
4.	Statybos pabaigos metai	1975

#### 4. STATINIO PROJEKINIŲ PASIŪLYMŲ ARCHITEKTŪRINĖS DALIES TIKSLAS IR APIMTIS

Projektiniai pasiūlymai parengti vadovaujantis patvirtinta Rašytojo Anzelmo Matulevičiaus-Matučio namo, A.Matučio g. 8, Alytuje, paprastojo remonto aprašo projektinių pasiūlymų rengimo užduotimi bei galiojančiais normatyviniais dokumentais.

Projektų rengimo tikslas:

Išreikšti remontuojamo pastato architektūros ir kitų pagrindinių sprendinių idėją ir pateikti informaciją visuomenei apie numatomą statinio projektavimą.

#### 5. TRUMPAS STATYBOS SKLYPO APIBŪDINIMAS

##### Žemės sklypo duomenys

Pastato paprastojo remonto projektas vykdomas Alytaus m., A. Matučio g. 8

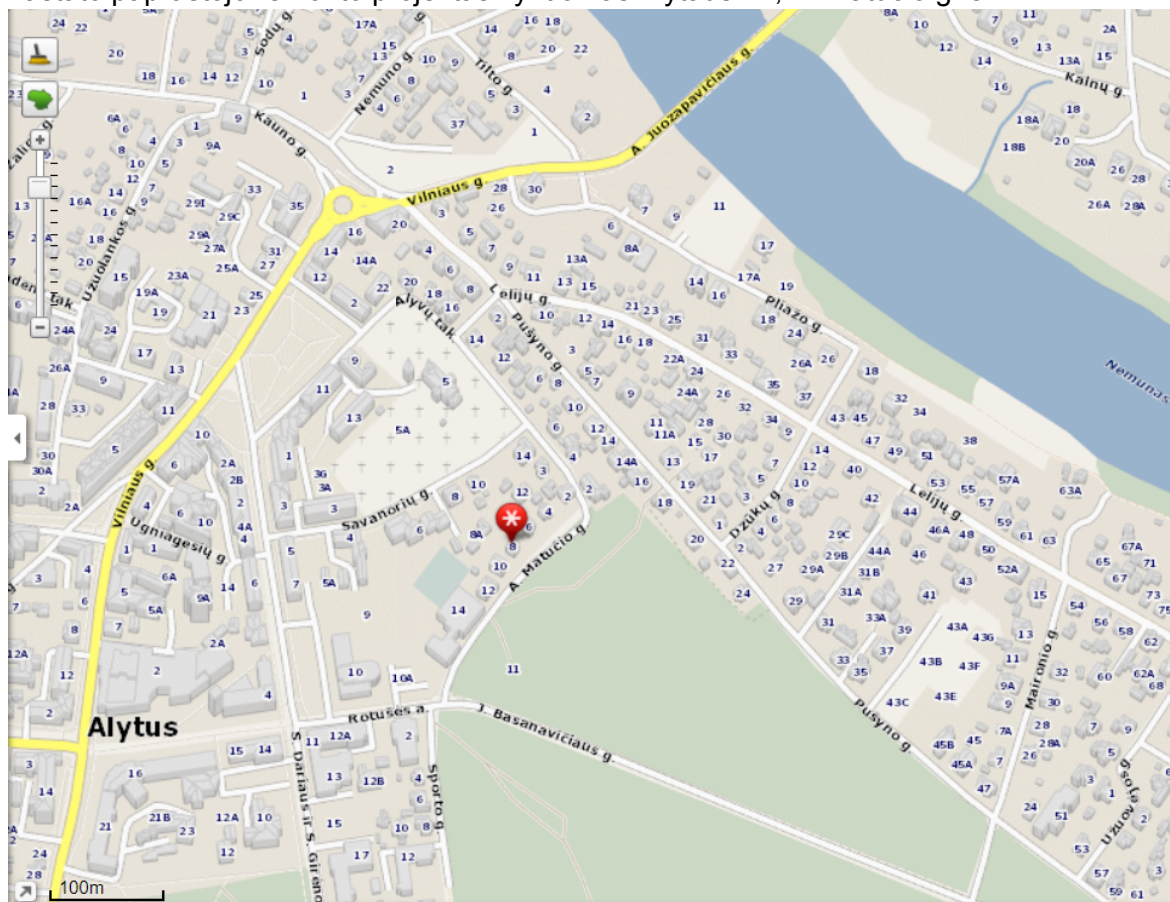

Pav. Nr. 1 Situacijos schema

##### Žemės sklypo duomenų lentelė

Klimato sąlygos, vėjo kryptis ir stiprumas	<ul style="list-style-type: none"> <li>· vidutinė metinė oro temperatūra – +6.8 °C;</li> <li>· šilčiausias mėnuo ir jo vidutinė temperatūra – liepa +17.9 °C;</li> <li>· šalčiausias mėnuo ir jo vidutinė temperatūra – sausis -3.5 °C;</li> <li>· absoliutus oro temperatūros maksimumas – +35.6 °C</li> <li>· absoliutus oro temperatūros minimumas – -35.9 °C;</li> <li>· vidutinė šildymo sezono temperatūra – +0.7 °C;</li> <li>· laikotarpio su sniego danga trukmė – ~90 d.;</li> <li>· saulės spindėjimo trukmė – ~1690 val.;</li> <li>· santykinis oro metinis drėgnumas – 81 %;</li> <li>· santykinis oro drėgnumas – 70-89 %;</li> <li>· vidutinis kritulių kiekis per metus – 700 mm;</li> <li>· maksimalus paros kritulių kiekis –77.0 mm;</li> <li>· maksimalus žemės įšalo gylis (galimas 1 kartą per 10 metų) 110 cm, (galimas 1 kartą per 50 metų) 150 cm.</li> </ul>
Esami pastatai, inžineriniai tinklai	<p>Sklype yra registruotas vienas gyvenamasis pastatas ir Kiti inžineriniai statiniai - Kieto statiniai (tvora, kiemo aikštelė, atliekų duobė).</p> <p>Sklype yra esami vandentiekio, fekalinės kanalizacijos bei elektros tinklai.</p>

### Žemės sklypo reglamentai

1.	Unikalus numeris	1101-0018-0062
2.	Kadastro numeris	1101/0018:62
3.	Pagrindinė naudojimo paskirtis	Kita
4.	Naudojimo pobūdis	Mažaaukščių gyvenamųjų namų statybos
5.	Žemės sklypo plotas	0,0915 ha

## 6. PAVELDOSAUGINĖ DALIS

### Cokolio apdailos sprendiniai

Projekto metu numatomas cokolio hidroizoliavimas ir apšiltinimas. Naujai apšiltintas pastato cokolis ir priestatas (garažas) dengiamas dekoratyviniu tinku ir dažomas betonui artima spalva (RAL 7023), sukuriant kuo panašesnę vaizdą esamam.

Cokolinėje pastato dalyje ir garaže esantys langai keičiami į analogiškus esamiems. Žr. Langu žiniaraštį.

### Garažo sprendiniai

Garažas vertingųjų savybių neturi. Šiai dienai ant esamo sutapdinto garažo stogo, siekiant apsaugoti pastatą nuo lietaus pratekėjimo, sudėtos plytos (vietomis normaliai net nesumūryta) ir uždenyta su skarda, kad susiformuotų nuolydis lietai nutekėti.



*Pav. Nr. 2 Garažo fotografacija*

Projekto metu nurenkamas "laikinas šlaitinis stogas", suformuojami parapetai, stogas atnaujinamas, apšiltinimas, suformuojami nuolydžiai ir lietaus surinkimo sistema.

## **7. PROJEKTINIAI SPRENDINIAI**

### **Sklypo sprendiniai**

Projekto metu numatomas lietaus vandens surinkimo sistemos atnaujinimo darbai. Sklypo vakarinėje dalyje projektuojamas infiltracinis-akumuliacinis šulinys

### **Nuogrinda**

Aplink visą pastatą perimetru rengiama 60 cm pločio ir 30 cm gylio atviro tipo nuogrinda (vėdinama ir drenuojama nuogrinda iš akmenų). Akmenukai pilami ant sutankinto grunto, nuogrinda nuo vejos atskiriama borteliais.

Akmenukų sluoksnis leis lietaus vandeniui nutekėti į gruntą ir nesikaupiti šalia pamatų. Atvirą - vėdinamą nuogrindą geriausia įrengti iš apvalių, lygaus paviršiaus akmenukų (žvirgždo). Lygus akmenukų paviršius sunkiau aplimpa purvu ir neleidžia kauptis augmenijai. Iš akmenukų suformuotas paviršius puikiai sugeria lietaus vandenį ir neleidžia jam taškytis ant cokolio apdailos.

### **Kietosios dangos sklype**

Kadangi link garažo yra reljefo nuolydis į pastato pusę, siekiama, kad kuo daugiau lietaus vandens būtų surinkti pakeliui iki pastato, todėl privažiavimo prie garažo danga numatoma vejos-žolės korio sistema.

Keičiama kiemo takų danga, sklypo dangos pritaikomos Žmonėms su negalia.

### **Pastato sprendiniai**

#### **Pamatai ir cokolis**

Projekto metu numatomas pamatų ir cokolio apšiltinimas 5 centimetrų storio uždarų porų poliuretano plokštėmis ir hidroizoliavimas.

Vėdinimo ir drenavimo membrana įrengiama iki nuogrindos viršaus, - aukščiau cokolio apdaila numatoma artima esamai - dekoratyvinis tinkas, pilka spalva.

Cokolinėje pastato dalyje esantys langai keičiami į analogiškus esamiems.

### Garažas

Projekto metu numatomi garažo remonto darbai:

- parapeto įrengimo ir lietaus vandens nuo garažo stogo surinkimo sistemos sprendiniai. Šiuo metu, siekiant apsaugoti garažo tūrį nuo lietaus pratekėjimo per "kiaurą" stogą, laikinai sprendžiant problemą stogas suformuotas vienšlaitis žr. Pav.nr. 2. Projekto metu nurenkama laikinam naudojimui uždėta skarda ir plytos ir garažo stogui formuojamas parapetas, šiltinamas, naujai sutvarkoma stogo danga, suformuojant nuolydį lietaus nutekėti į projektuojamą lietaus surinkimo sistemą.
- garažo tūrio apšiltinimas iš lauko pusės; Garažo sienos, kaip ir pagrindinio tūrio cokolis šiltinamos uždarų porų poliuretano plokštėmis, tinkuojamos dekoratyviniu tinku, dažomas betonui artima spalva.
- Projekto metu įrengiamas garažo patalpos šildymas prijungiant prie bendros pastato šildymo sistemos;
- numatomas garažo vėdinimas - naujai keičiami langai su mikroventiliacija ir įrengiamas sieninis priverstinio ištraukimo ventiliatorius.
- Keičiami garažo vartai.

*Šis projektas atitinka galiojančias normas bei taisykles, ir išpildžius visas jame numatomas priemones, užtikrina saugų pastato eksploatavimą. Statinio statyba ir naudojimas nepažeis ir nepablogins trečiųjų asmenų interesų.*

Pareigos	Vardas, Pavardė	Atestato Nr.	Parašas	Data
Projekti vadovas	Irma Krasnickienė	A1694, 0621		2022-12

## SPRENDINIŲ ĮTAKA PASTATO VERTINGOSIOS SAVYBĖMS

Rašytojo Anzelmo Matulevičiaus-Matučio namas

Unikalus objekto kodas - 16595

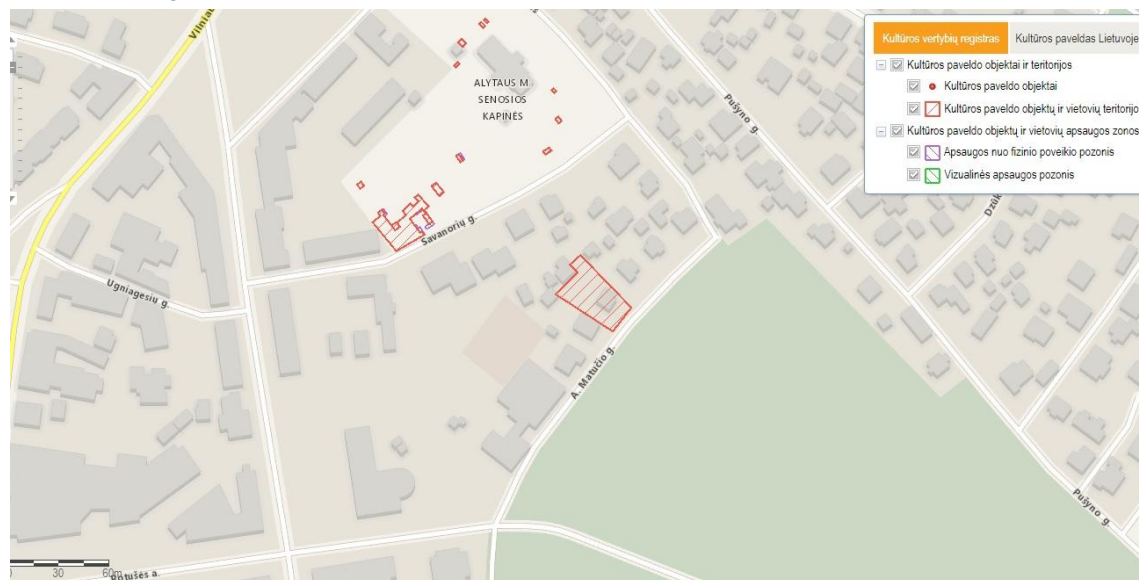

7.1.1.1. tūris - **kompaktinis, keturkampio plano, dviejų aukštų su pastoge, pusrūsiu, priestatu-garažu** (-; būklė gera; FF Nr. 1-3, 5-12; 2008 m.); **stogo forma - valminė** (-; būklė gera; FF Nr. 1-3, 5, 6, 8-10; 2008 m.); **dangos medžiaga ar jos tipas - molio čerpių dangos tipas** (-; būklė gera; FF. Nr. 1-3, 9-10; 2008 m.); - **IŠSAUGOMA, NEKEIČIAMA**

7.1.1.2. aukštų išplanavimas - **kapitalinių sienų tinklas** (-; būklė gera; FF Nr. 1-3, 5-8, 14; 2008 m.); **stačiakampės durų, langų angos** (-; -; FF Nr. 1-3, 5-10; 2008 m.); - **IŠSAUGOMA, NEKEIČIAMA**

7.1.1.3. fasadų architektūros tūrinės detalės - **balkonas-terasa** (-; būklė gera; FF Nr. 1-3, 5; 2008 m.); **gelžbetoninis stogelis virš durų angos** (-; būklė gera; FF Nr. 5; 2008 m.); **fasadų apdaila ir puošyba - fasadų pleištinės raudonų plytų mūro sąramos** (-; būklė gera; FF Nr. 2, 5-7, 8; 2008 m.); **pirmo aukšto polanginė raudonų plytų mūro trauka** (-; būklė gera; FF Nr. 1, 2, 5-8; 2008 m.); - **IŠSAUGOMA, NEKEIČIAMA**

7.1.1.4. konstrukcijos - **gelžbetoniniai pamatai** (netyrinėta; -; FF Nr. 1, 2, 5-9, 12; 2008 m.); **raudonų plytų mūro sienos** (-; būklė gera; FF Nr. 1-3, 5-9, 12; 2008 m.); **perdanga** (netyrinėta; -; -; 2008 m.); **medinė gegninė stogo konstrukcija** (netyrinėta; -; -; 2008 m.); **funkcinė įranga - 15-kos pakopų mediniai vidaus laiptai tarp pirmo ir antro aukšto su ažuoliniais turėklais 2 a.** (Anzelmo Matučio asmeniškai įrengti; plotis 0,95 m; būklė gera; FF Nr. 13, 14 ; 2008 m.); **stalių gaminiai - langų medinių konstrukcijų ir skaidymo tipas** (-; būklė gera; FF Nr. 1, 2, 5-8, 15; 2008 m.); - **IŠSAUGOMA, NEKEIČIAMA**

Etapas	<b>Statytojas:</b> Vienbučio gyvenamojo namo A. Matučio g. 8, Alytuje, paprastojo remonto aprašas	SR-2398(3.9E)	Žymuo
PP			VS



PROJEKTUOTOJAS: <b>MB "Debesų kelias"</b> j.k. 305619739 veiklos adresas Rudaminos 1A – 2-4, LT-13275, Skaidiškės Tel.: +370 659 12385, el.paštas mb.debesukelias@gmail.com				PROJEKTO PAVADINIMAS: Vienbučio gyvenamojo namo A. Matučio g. 8, Alytuje, paprastojo remonto aprašas Projektiniai pasiūlymai		
A1694, 0621	PV, PDV	I. Krasnickienė	2022.12	Esama fotofiksacija		Laida
A2208	Arch.	U. Aidukienė	2022.12			0
LT	STATYTOJAS: Alytaus miesto savivaldybė			SR-2398(3.9E)-PP-01	Lapas	Lapų
				1	1	

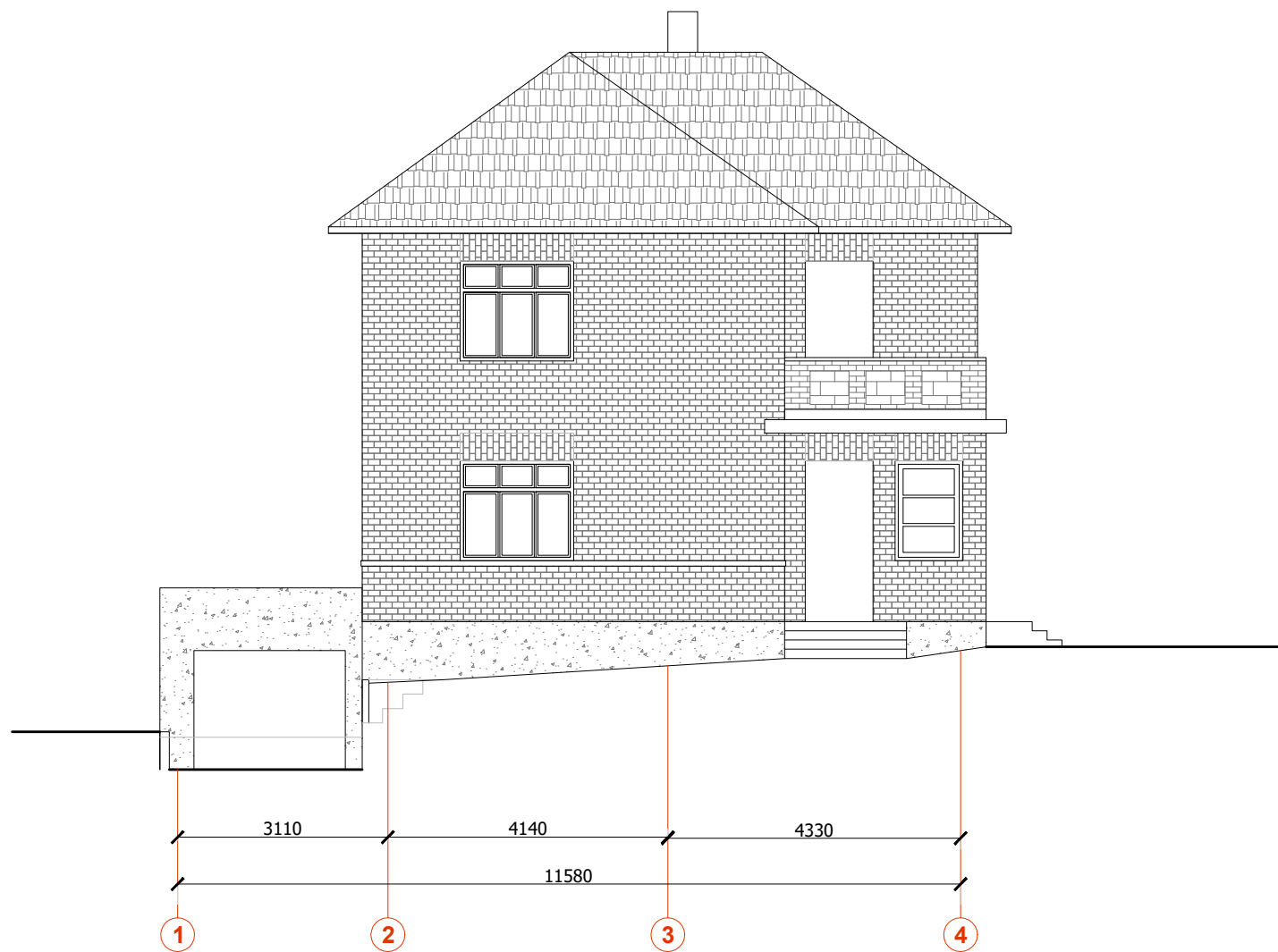

Esamas fasadas tarp ašiu 1-4, M1:100

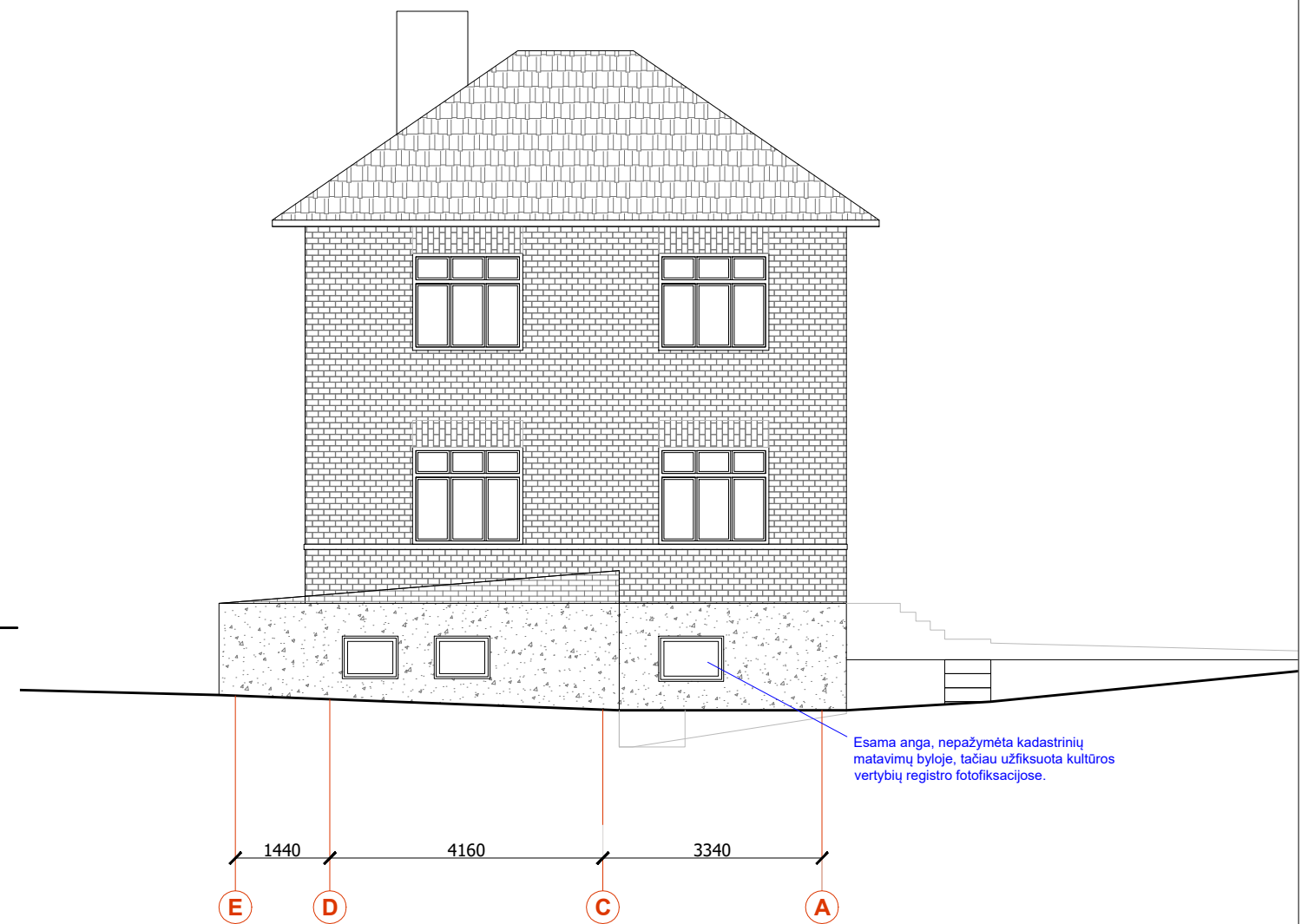

Esamas fasadas tarp ašiu E-A, M1:100

PROJEKTUOTOJAS: MB "Debesų kelias" j.k. 305619739 veiklos adresas Rudaminos 1A – 2-4, LT-13275, Skaidiškės Tel.: +370 659 12385, el.paštas mb.debesukelias@gmail.com				PROJEKTO PAVADINIMAS: Vienbučio gyvenamojo namo A. Matučio g. 8, Alytuje, paprastojo remonto aprašas Projektiniai pasiūlymai		
A1694, 0621	PV, PDV	I. Krasnickienė	2022.12	Esami fasadai, M1:100		Laida
A2208	Arch.	U. Aidukienė	2022.12			0
LT	STATYTOJAS: Alytaus miesto savivaldybė			SR-2398(3.9E)-PP-02		Lapas
				1	2	Lapų



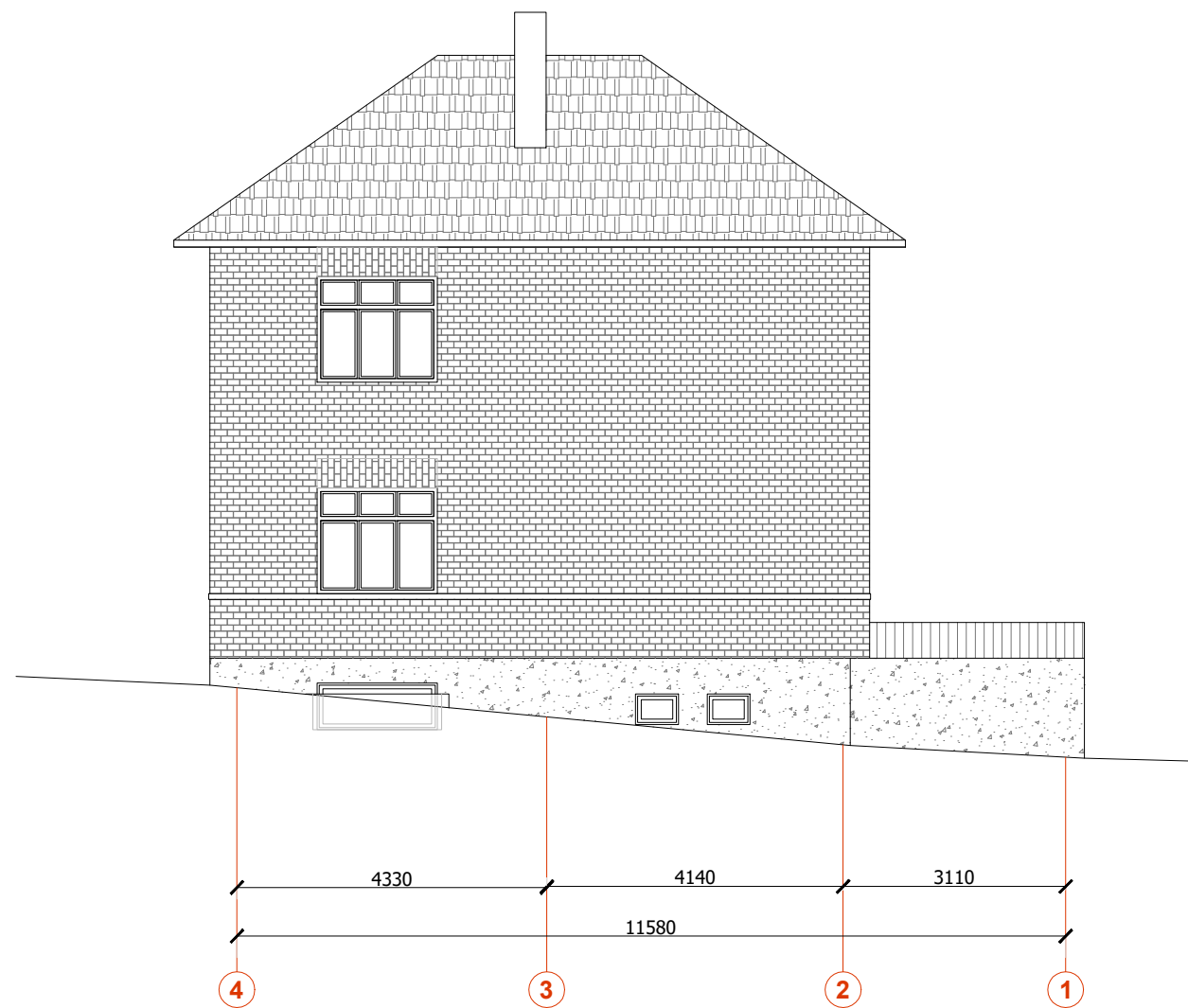

Esamas fasadas tarp ašiu 4-1, M1:100

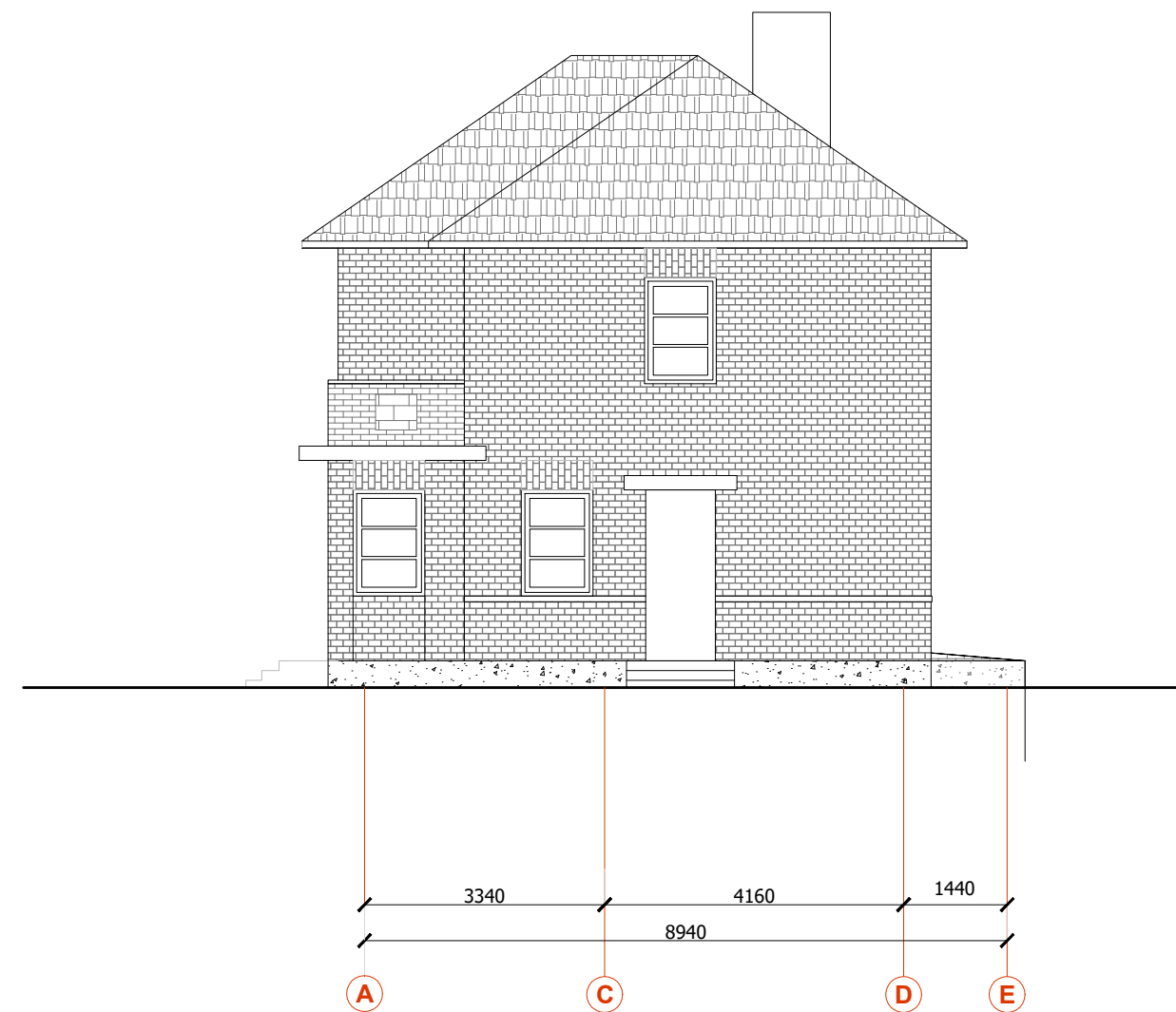





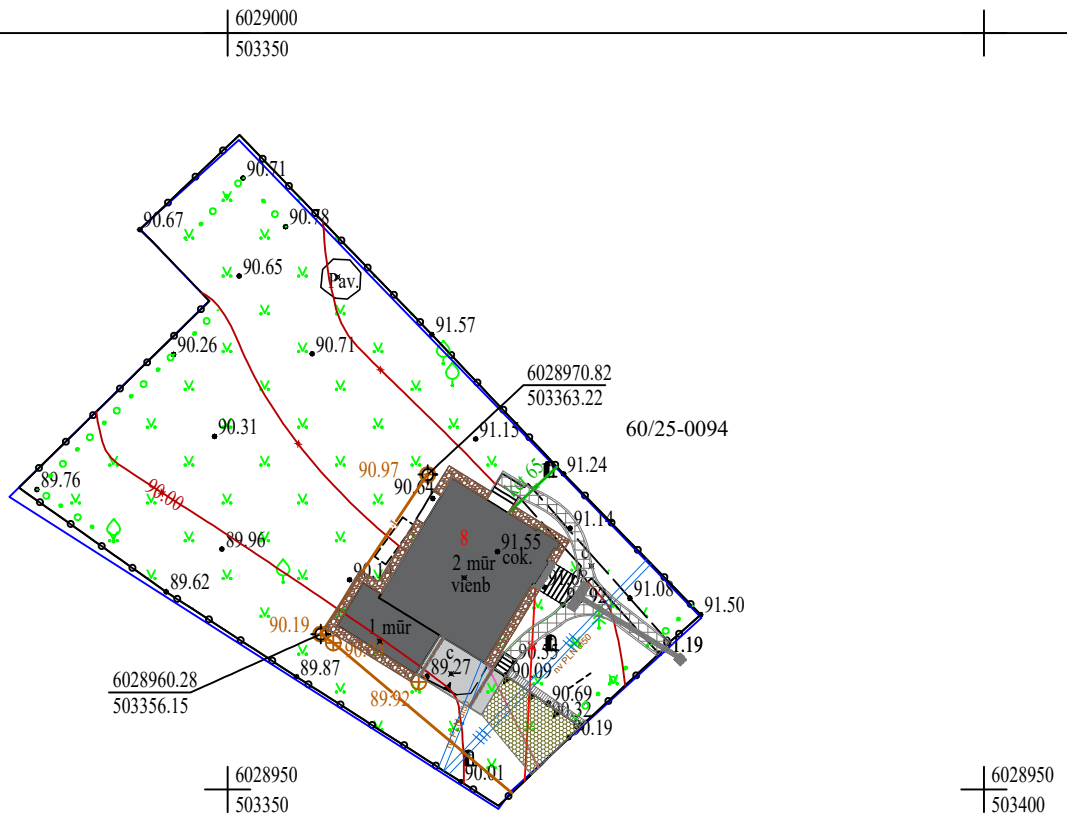



Esamas fasadas tarp ašiu A-E, M1:100

PROJEKTUOTOJAS: MB "Debesų kelias" j.k. 305619739 veiklos adresas Rudaminos 1A – 2-4, LT-13275, Skaidiškės Tel.: +370 659 12385, el.paštas mb.debesukelias@gmail.com				PROJEKTO PAVADINIMAS: Vienbučio gyvenamojo namo A. Matučio g. 8, Alytuje, paprastojo remonto aprašas Projektiniai pasiūlymai		
A1694, 0621	PV, PDV	I. Krasnickienė	2022.12	Esami fasadai, M1:100		Laida
A2208	Arch.	U. Aidukienė	2022.12			0
LT	STATYTOJAS: Alytaus miesto savivaldybė			SR-2398(3.9E)-PP-02		Lapas
						Lapų
						2
						2



### SUTARTINIAI ŽYMĖJIMAI

	Remontuojamas pastatas adresu A. Matučio g. 8, Alytuje
	Esamos sklypų ribos
	Betono danga, pandusas (15,50 m <sup>2</sup> )
	Vejos-korio danga (20,85 m <sup>2</sup> )
	Betoninių plytelių danga (22,50 m <sup>2</sup> )
	ŽN vedimo takas
	Atviro tipo nuogrinda (18,51 m <sup>2</sup> )
	Terasinių lentų "suolelis" (3,00 m <sup>2</sup> )

PROJEKTUOTOJAS: MB "Debesų kelias" į.k. 305619739 veiklos adresas Rudaminos 1A – 2-4, LT-13275, Skaidiškės Tel.: +370 659 12385, el.paštas mb.debesukelias@gmail.com					PROJEKTO PAVADINIMAS: Vienbučio gyvenamojo namo A. Matučio g. 8, Alytuje, paprastojo remonto aprašas Projektiniai pasiūlymai		
A1694, 0621	PV, PDV	I. Krasnickienė		2022.12	Sklypo planas, M1:500	Laida	
A2208	Arch.	U. Aidukienė		2022.12		0	
LT	STATYTOJAS: Alytaus miesto savivaldybė				SR-2398(3.9E)-PP -03	Lapas	Lapų
						1	1

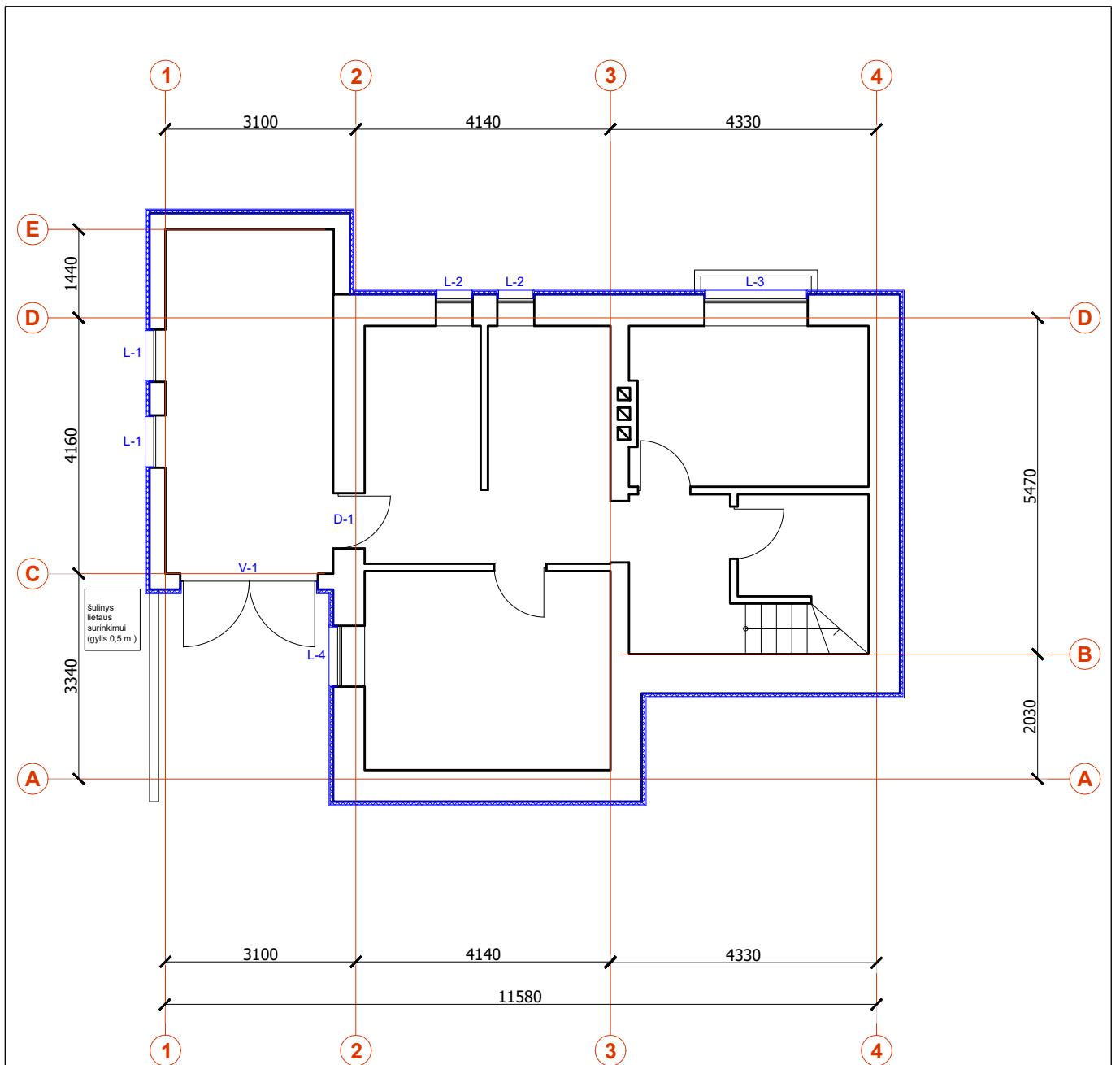

### Sutartinis žymėjimas

Šiltinis, tinkuojamas, dažomas cokolis

PROJEKTUOTOJAS: <b>MB "Debesų kelias"</b> į.k. 305619739 veiklos adresas Rudaminos 1A – 2-4, LT-13275, Skaidiškės Tel.: +370 659 12385, el.paštas mb.debesukelias@gmail.com					PROJEKTO PAVADINIMAS: Vienbučio gyvenamojo namo A. Matučio g. 8, Alytuje, paprastojo remonto aprašas Projektiniai pasiūlymai		
A1694, 0621	PV, PDV	I. Krasnickienė		2022.12	Rūsio planas, M1:100		Laida
A2208	Arch.	U. Aidukienė		2022.12			0
LT	STATYTOJAS: Alytaus miesto savivaldybė				SR-2398(3.9E)-PP-04		Lapas
						1	Lapų
						1	1

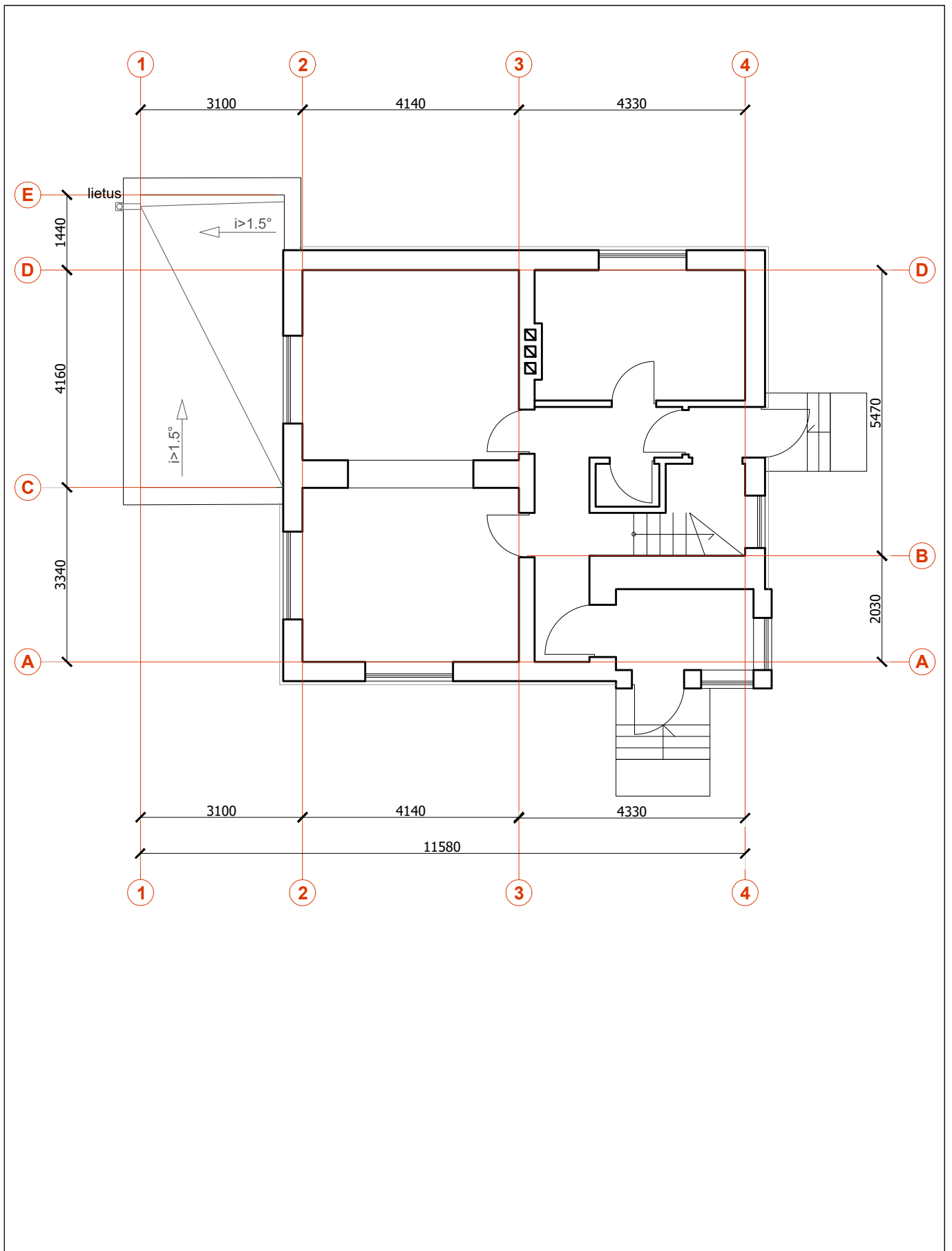

PROJEKTUOTOJAS: <b>MB "Debesų kelias"</b> į.k. 305619739 veiklos adresas Rudaminos 1A – 2-4, LT-13275, Skaidiškės Tel.: +370 659 12385, el.paštas mb.debesukelias@gmail.com					PROJEKTO PAVADINIMAS: Vienbučio gyvenamojo namo A. Matučio g. 8, Alytuje, paprastojo remonto aprašas Projektiniai pasiūlymai		
A1694, 0621	PV, PDV	I. Krasnickienė		2022.12	Pirmo aukšto planas, M1:100	Laida	
A2208	Arch.	U. Aidukienė		2022.12		0	
LT	STATYTOJAS: Alytaus miesto savivaldybė				SR-2398(3.9E)-PP-05	Lapas	Lapų
						1	1

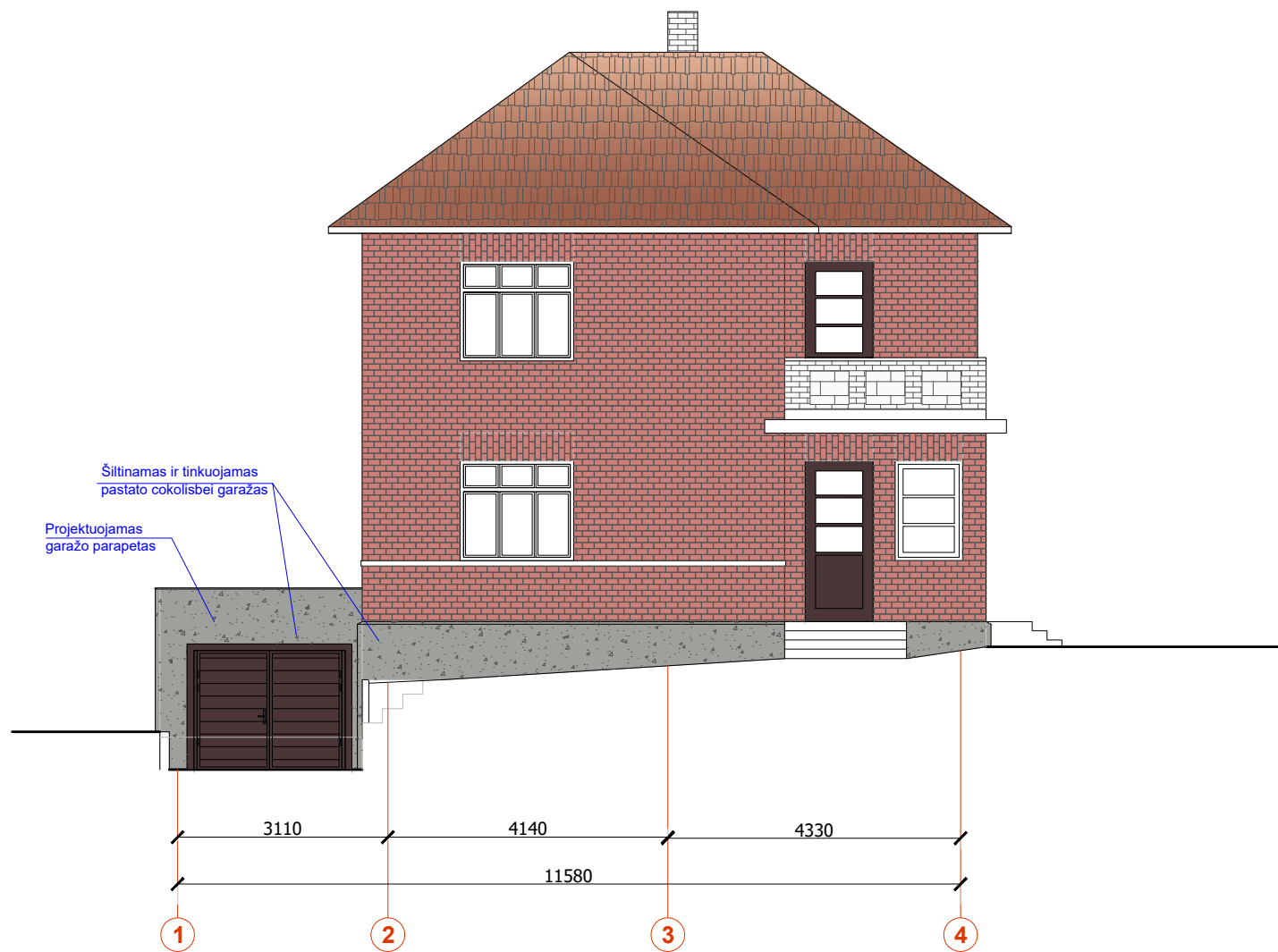

Fasadas tarp ašių 1-4, M1:100

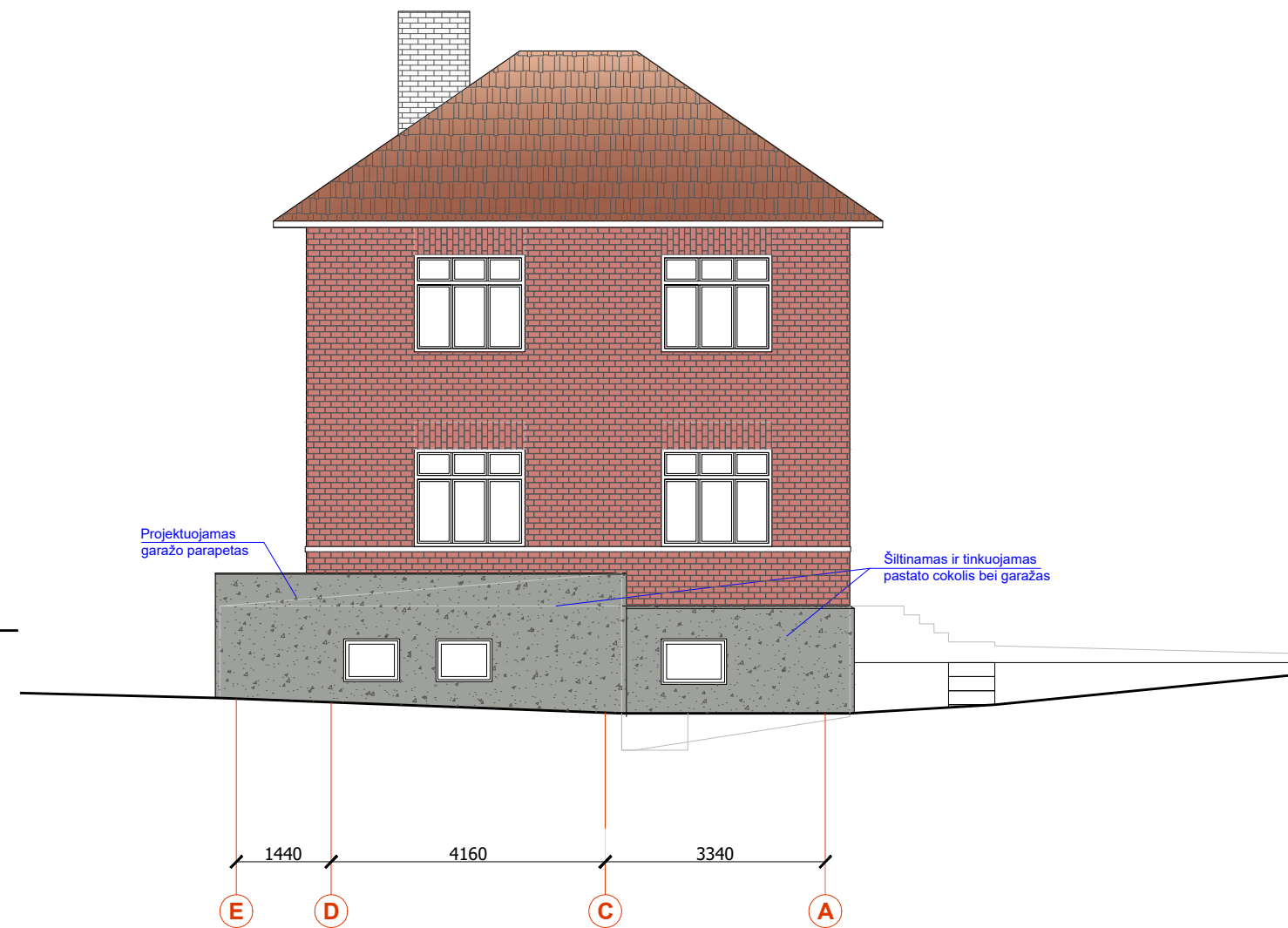

Fasadas tarp ašių E-A, M1:100

Fasado medžiagų specifikacija

- Stogo danga, esamos čerpės (nekeičiamos)
- Raidonų plytų sienos (nekeičiama)
- Baltų plytų mūras (nekeičiama)
- Cokolis - dekoratyvinis tinkas (dažoma RAL 7023 spalva)

PROJEKTUOTOJAS: MB "Debesų kelias" j.k. 305619739 veiklos adresas Rudaminos 1A – 2-4, LT-13275, Skaidiškės Tel.: +370 659 12385, el.paštas mb.debesukelias@gmail.com				PROJEKTO PAVADINIMAS: Vienbučio gyvenamojo namo A. Matučio g. 8, Alytuje, paprastojo remonto aprašas Projektiniai pasiūlymai		
A1694, 0621	PV, PDV	I. Krasnickienė	2022.12	Fasadai, M1:100		Laida
A2208	Arch.	U. Aidukienė	2022.12			0
LT	STATYTOJAS: Alytaus miesto savivaldybė			SR-2398(3.9E)-PP-06	Lapas	Lapų
					1	2

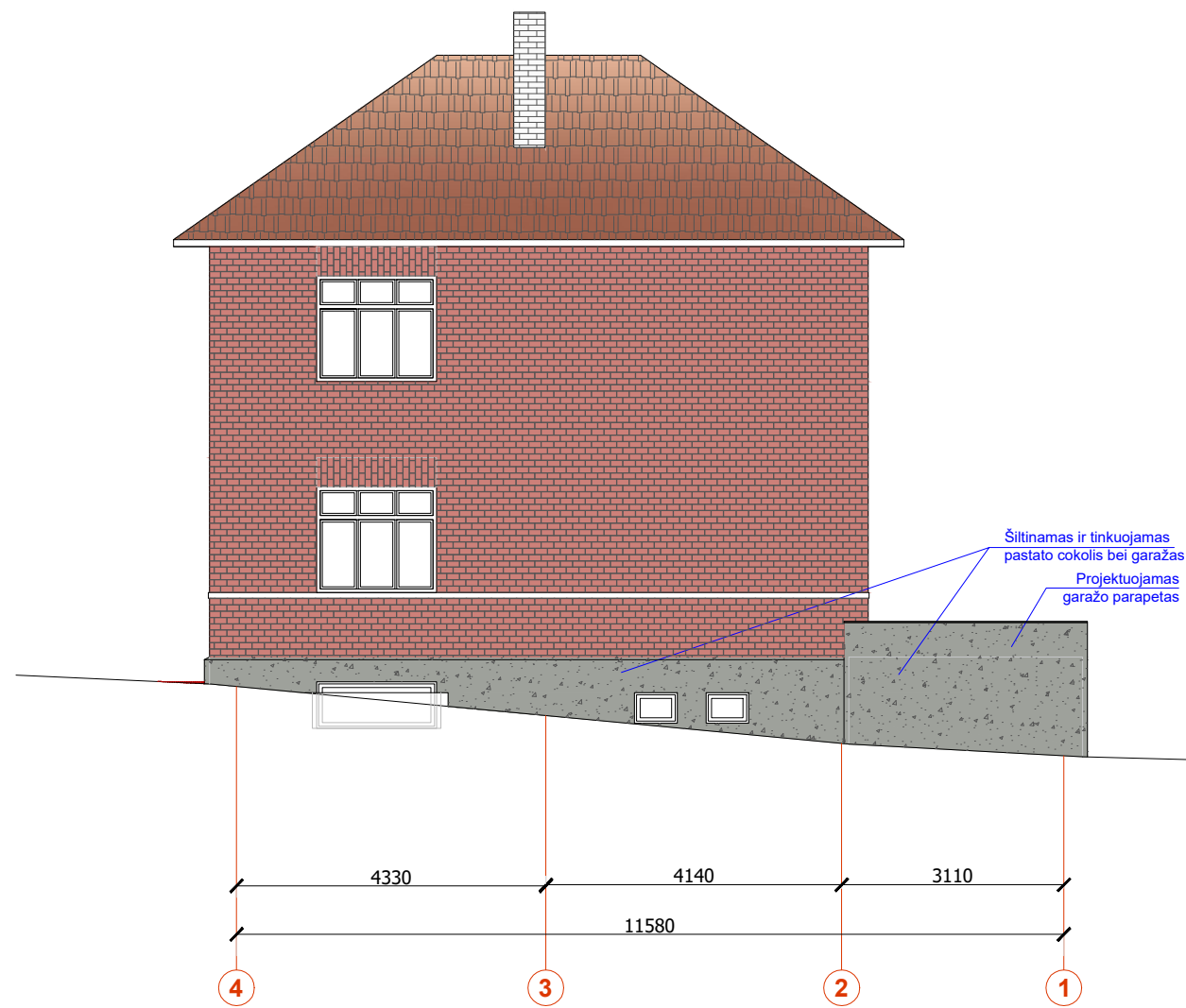

Esamas fasadas tarp ašiu 4-1, M1:100

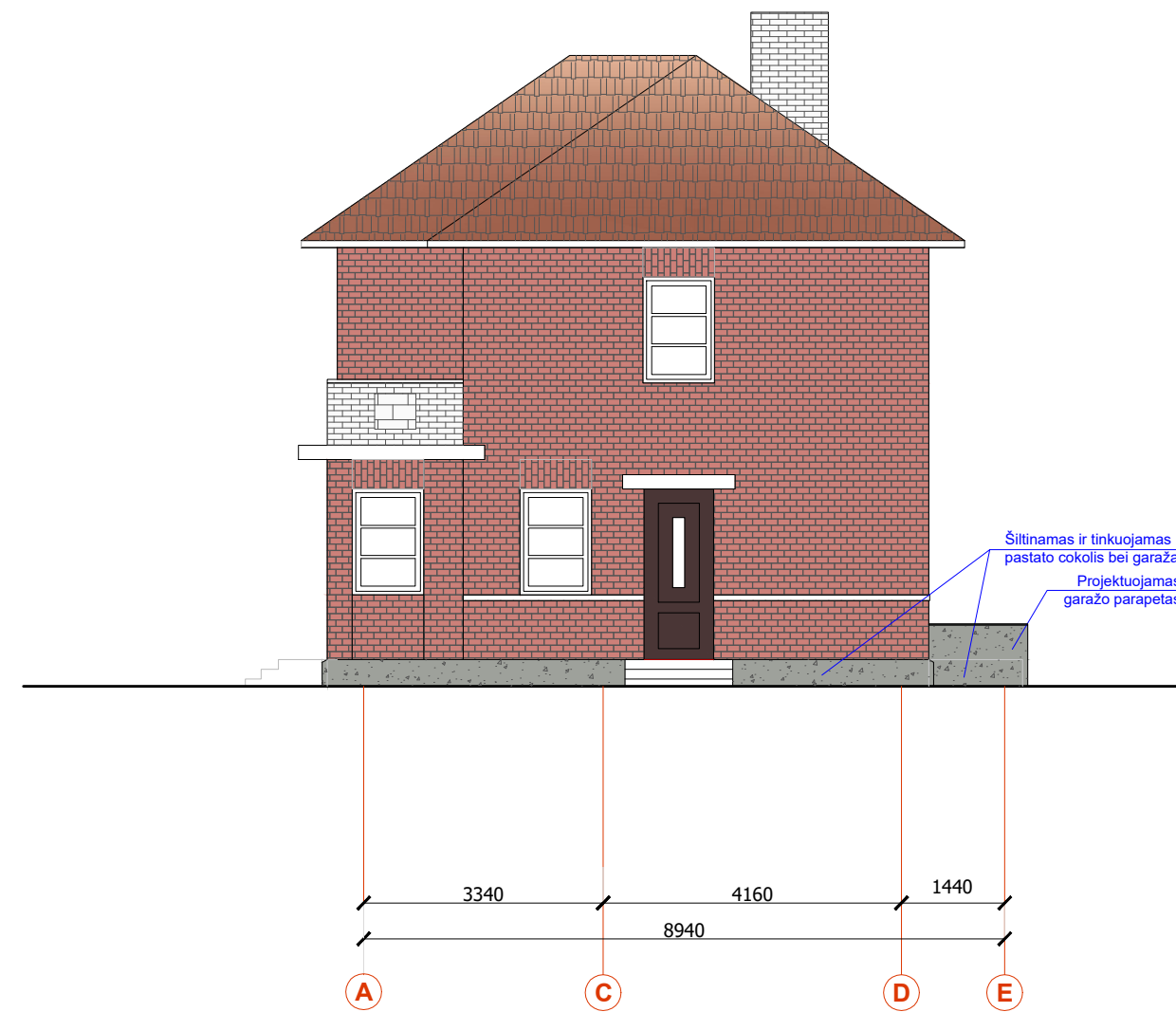



Esamas fasadas tarp ašiu A-E, M1:100

Fasado medžiagų specifikacija

- Stogo danga, esamos čerpės (nekeičiamos)
- Raidonų plytų sienos (nekeičiama)
- Baltų plytų mūras (nekeičiama)
- Cokolis - dekoratyvinis tinkas (dažoma RAL 7023 spalva)

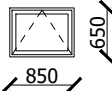
PROJEKTUOTOJAS: MB "Debesų kelias" j.k. 305619739 veiklos adresas Rudaminos 1A – 2-4, LT-13275, Skaidiškės Tel.: +370 659 12385, el.paštas mb.debesukelias@gmail.com				PROJEKTO PAVADINIMAS: Vienbučio gyvenamojo namo A. Matučio g. 8, Alytuje, paprastojo remonto aprašas Projektiniai pasiūlymai		
A1694, 0621	PV, PDV	I. Krasnickienė	2022.12	Esami fasadai, M1:100		Laida
A2208	Arch.	U. Aidukienė	2022.12			0
LT	STATYTOJAS: Alytaus miesto savivaldybė			SR-2398(3.9E)-PP-06	Lapas	Lapų
				2	2	

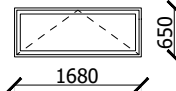
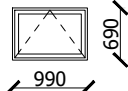
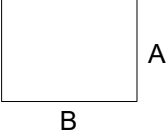
POZ./EIL.NR.	1	1	2	3	4
GAMINIO PAVADINIMAS	2	LANGAS	LANGAS	LANGAS	LANGAS
ŽYMĖJIMAS	3	L-1	L-2	L-3	L-4
ESKIZAI	4				
PROJEKTUOJAMA ANGA /MM/ 	A 5	650	430	650	690
	B 6	850	600	1680	990
KIEKIS VNT	7	2	2	1	1
PASTABOS	8	<p>LANGO TIPAS - MEDŽIO RĖMAI, SPALVA BALTA.  VARSTYMO KRYPTYS - PAGAL ESKIZĄ (ARSTYMAS Į VIDŲ). NUMATYTI MIKROVENTILIACIJĄ.  78 MM STORIO PROFILIS IŠ 3 SLUOKSNIŲ. 2-3 STIKLŲ Į PROFILĮ ĮGILINTAS ŠILTAS STIKLO PAKETAS.  ŠILUMOS LAIDUMO KOEF. <math>U=1.00 \text{ W/m}^2\text{K}</math>. GARSO IZOLIACIJOS KOEF. <math>R_w=35 \text{ dB}</math>.  VYRIAI - PAGAL GAMINTOJO STANDARTINES REKOMENDACIJAS.  VYRIŲ SPALVA - BALTA.</p>			

PASTBOS:

- GAMINIAI VAIZDUOJAMI Į Š LAUKO PUSĖS.
- GAMINIO MÄTMENYS PROJEKTINIAI. MÄTMENIS GAMINTOJAS TIKSLINA VIETOJE.
- PILNAI SUKOMPLEKTUOTÄ LANGO BLOKÄ KARTU SU VISOMIS DETALĖMIS PATEIKIA GAMINTOJAS.

PROJEKTUOTOJAS: MB "Debesų kelias" j.k. 305619739 veiklos adresas Rudaminos 1A – 2-4, LT-13275, Skaidiškės Tel.: +370 659 12385, el.paštas mb.debesukelias@gmail.com				PROJEKTO PAVADINIMAS: Vienbučio gyvenamojo namo A. Matučio g. 8, Alytuje, paprastojo remonto aprašas Projektiniai pasiūlymai			
A1694, 0621	PV, PDV	I. Krasnickienė		2022.12	Langų žiniaraštis	Laida	
A2208	Arch.	U. Aidukienė		2022.12		0	
LT	STATYTOJAS: Alytaus miesto savivaldybė			SR-2398(3.9E)-PP-07		Lapas	
						1	
						Lapų	
						1	

POZ./EIL.NR.	1	1	2
GAMINIO PAVADINIMAS	2	DVIVĖRIAI GARAŽO VARTAI	VIDINĖS KAIRINĖS DURYS
ŽYMĖJIMAS	3	V-1	D-1
ESKIZAS	4		
PROJEKTUOJAMA ANGA /MM/ 	A 5	1760	1950
	B 6	2180	900
KIEKIS VNT	7	1	1
PASTABOS	8	Dvivėriai garažo vartai. Garažo vartų spalva analogiška gyvenamojo namo durų spalvai (RAL 8017)	Durys į garažą. Priešgaisrinės, atitinkančios EW 30-C0

**PASTBOS:**

1.GAMINIO MATMENYS PROJEKTINIAI. MATMENIS GAMINTOJAS TIKSLINA VIETOJE.

PROJEKTUOTOJAS: <b>MB "Debesų kelias"</b> į.k. 305619739 veiklos adresas Rudaminos 1A – 2-4, LT-13275, Skaidiškės Tel.: +370 659 12385, el.paštas mb.debesukelias@gmail.com				PROJEKTO PAVADINIMAS: Vienbučio gyvenamojo namo A. Matučio g. 8, Alytuje, paprastojo remonto aprašas Projektiniai pasiūlymai			
A1694, 0621	PV, PDV	I. Krasnickienė		2022.12	Vartų ir durų žiniaraštis	Laida	
A2208	Arch.	U. Aidukienė		2022.12		0	
LT	STATYTOJAS: Alytaus miesto savivaldybė			SR-2398(3.9E)-PP-08		Lapas	
						1	
						Lapų	
						1	