



Statytojas (užsakovas)	PANEVĖŽIO MIESTO SAVIVALDYBĖ
Statinio projekto pavadinimas	KOLUMBARIUMO ĮRENGIMO ŽEMĖS SKLYPE PRIE KRISTAUS KARALIAUS KAPINIŲ (KAD. NR. 2701/0029:154), PANEVĖŽIO M. SAV., STATYBOS PROJEKTAS
Statinio kategorija	NEĮPATINGASIS STATINYS
Statinio grupė	KITI INŽINERINIAI STATINIAI INŽINERINIAI TINKLAI
Naudojimo paskirtis	KITOS PASKIRTIES INŽINERINIAI STATINIAI, INŽINERINIAI TINKLAI
Statybos rūšis	NAUJA STATYBA
Statinio projekto etapas	PROJEKTINIAI PASIŪLYMAI
Statinio projekto numeris	AT-22A-1995-XX-PP
Bylos (segtuvo) žymuo	PP
Bylos (segtuvo) laidos žymuo	0

Vilnius, 2023 m.

UAB „ATAMIS“	DIREKTORIUS	MINDAUGAS UNDAVAVIČIUS	
	PROJEKTO VADOVAS	VALDAS ŠABLEVIČIUS Atestato Nr. 39024	
	PROJEKTO DALIES VADOVAS	LINAS KAZAKEVIČIUS Atestato Nr. A 2263	

BYLOS DOKUMENTŲ SUDĖTIES ŽINIARAŠTIS

Dokumento žymuo	Dokumento pavadinimas	Laida	Lapų sk.	Lapo Nr.
Dokumentai				
AT-22A-1995-XX-PP.BSŽ	Bylos dokumentų sudėties žiniaraštis	0	1	2
AT-22A-1995-01-PP.AR	Aiškinamasis raštas	0	7	3-9
Brėžiniai				
AT-22A-1995-XX-PP.B-01	Situacijos schema	0	1	10
AT-22A-1995-XX-PP.B-02	Sklypo planas	0	1	11
AT-22A-1995-XX-PP.B-03	Želdinių persodinimo planas už sklypo teritorijos	0	1	12
AT-22A-1995-XX-PP.B-04	Kolumbariumų detalizacija	0	1	13
AT-22A-1995-XX-PP.B-05	Vizualizacija	0	1	14
AT-22A-1995-XX-PP.B-06	Vizualizacija	0	1	15
AT-22A-1995-XX-PP.B-07	Vizualizacija	0	1	16

0	2023-01	Projektiniai pasiūlymai		
Laida	Išleidimo data	Laidos statusas. Keitimo priežastis (jei taikoma)		
KVAL. PATV. DOK. NR.	 Žirmūnų g.139-321, Vilnius Tel.: (8~5) 272 83 34		STATINIO PROJEKTO PAVADINIMAS Kolumbariumo įrengimo žemės sklype prie Kristaus Karaliaus kapinių (kad. Nr. 2701/0029:154), Panevėžio m. sav., statybos projektas	
39024	PV	V. Šablevičius	STATINIO NR. IR PAVADINIMAS, DOKUMENTO PAVADINIMAS	
A 2263	PDV	L. Kazakevičius	Bylos dokumentų sudėties žiniaraštis	
	Arch	M. Janionytė	0	
KALBOS TRUMP. LT	STATYTOJAS IR (ARBA) UŽSAKOVAS		DOKUMENTO ŽYMUO	
	Panevėžio miesto savivaldybė		AT-22A-1995-XX-PP.BSŽ	LAPAS LAPŲ
			1	1

AIŠKINAMASIS RAŠTAS

TURINYS

1. BENDRIEJI DUOMENYS	2
1.1. Projektavimo tikslas	2
1.2. Projekto rengimo pagrindas	2
1.3. Normatyviniai ir kiti dokumentai, kuriais vadovaujantis parengta projekto dalis	3
2. KOMPIUTERINĖS PROGRAMOS, KURIOMIS PARENGTA ŠI DALIS	3
3. PAŽINTINIAI DUOMENYS	4
3.1. Objekto vieta (esama situacija).....	4
3.2. Gamtos ir kultūros vertybių išsaugojimas.....	4
3.3. Klimatinės sąlygos.....	4
4. PROJEKTINIAI SPRENDINIAI	5
4.1. Susisiekimas	5
4.2. Kolumbariumai	6
4.3. Bendrieji statinio rodikliai	6
4.4. Mažoji architektūra.....	7
4.5. Apželdinimas	7

0	2023-01	Projektiniai pasiūlymai			
Laida	Išleidimo data	Laidos statusas. Keitimo priežastis (jei taikoma)			
KVAL. PATV. DOK. NR.	 Žirmūnų g.139-321, Vilnius Tel.: (8~5) 272 83 34		STATINIO PROJEKTO PAVADINIMAS Kolumbariumo įrengimo žemės sklype prie Kristaus Karaliaus kapinių (kad. Nr. 2701/0029:154), Panevėžio m. sav., statybos projektas		
39024	PV	V. Šablevičius	STATINIO NR. IR PAVADINIMAS, DOKUMENTO PAVADINIMAS	LAIDA	
A 2263	PDV	L. Kazakevičius			
	Arch	M. Janionytė			
KALBOS TRUMP. LT	STATYTOJAS IR (ARBA) UŽSAKOVAS Panevėžio miesto savivaldybė		DOKUMENTO ŽYMUO AT-22A-1995-XX-PP.AR	LAPAS	LAPŲ
				1	7

1. BENDRIEJI DUOMENYS

PROJEKTO PAVADINIMAS: Kolumbariumo įrengimo žemės sklype prie Kristaus Karaliaus kapinių (kad. Nr. 2701/0029:154), Panevėžio m. sav., statybos projektas

STATYBOS VIETA: Žagienio g., Panevėžys (žemės sklypo unikalus Nr. 4400-5477-3494);

ŽEMĖS SKLYPO UNIKALUS. NR.: 4400-5477-3494;

KADASTRO NR.: 2701/0029:154 Panevėžio m. k.v.

SKLYPO PLOTAS – 1,6897ha

DAIKTO PAGRINDINĖ NAUDOJIMO PASKIRTIS: Kita

ŽEMĖS SKLYPO NAUDOJIMO BŪDAS: Atskirųjų želdynų teritorijos;

STATYTOJAS: Panevėžio miesto savivaldybė;

STATYBOS RŪŠIS: Nauja statyba;

STATINIO KATEGORIJA: neypatingasis statinys;

PROJEKTO PARENGIMO LAIKAS – 2022-2023m;

PROJEKTO SUDĖTIS IR PAVADINIMAS: pagal STR 1.04.04:2017 „STATINIO PROJEKTAVIMAS, PROJEKTO EKSPERTIZĖ“

1.1. Projektavimo tikslas

Vadovaujantis galiojančiais normatyviniais statybos techniniais dokumentais, projektavimo technine užduotimi numatoma įrengti kolumbariumus, suprojektuoti reikalingą infrastruktūrą kolumbariumų patogiai eksploatacijai.

Projekte numatomi sprendiniai parinkti vadovaujantis saugumo, ekonominiais, funkciškai patikimais, ergonomiškais, logiškai pagrįstais aspektais.

Projektiniai sprendiniai atitinka:

Privalomus projekto rengimo dokumentus, normatyvinius statybos techninius reikalavimus. Sprendiniai nepažeidžia valstybės, neįgalųjų integracijos visuomenės ir trečiųjų asmenų interesų.

1.2. Projekto rengimo pagrindas

- Paslaugų sutartis;
- Techninė projektavimo užduotis;
- Prisijungimo sąlygos;
- Galiojantys teritorijų planavimo dokumentai;
- Inžineriniai tyrinėjimai (geologiniai tyrimai, topografinė nuotrauka ir kt.);

DOKUMENTO ŽYMUO	LAPAS	LAPŲ	LAIDA
AT-22A-1995-XX-PP.AR	2	7	0

- Galiojantys įstatymai, reglamentai, normos ir taisyklės, kiti dokumentai;

1.3. Normatyviniai ir kiti dokumentai, kuriais vadovaujantis parengta projekto dalis

STR 1.01.02:2016 „Normatyviniai statybos techniniai dokumentai“;

STR 1.01.03:2017 „Statinių klasifikavimas“;

STR 1.01.08:2002 „Statinio statybos rūšys“;

STR 1.04.02:2011 „Inžineriniai geologiniai (geotechniniai tyrimai)“;

STR 1.04.04:2017 „Statinio projektavimas, projekto ekspertizė“

STR 1.05.01:2017 „Statybą leidžiantys dokumentai. Statybos užbaigimas. Statybos sustabdymas. Savavališkos statybos padarinių šalinimas. Statybos pagal neteisėtai išduotą statybą leidžiantį dokumentą padarinių šalinimas“;

STR 2.03.01:2019 „Statinių prieinamumas“;

STR 2.06.04:2014 „Gatvės ir vietinės reikšmės keliai. Bendrieji reikalavimai“

KPT SDK 19 „Automobilių kelių standartizuotų dangų konstrukcijų projektavimo taisyklės“

TRA TRINKELĖS 14 „Automobilių kelių trinkelė, plokščių ir kitų medžiagų techninių reikalavimų aprašas“;

IT TRINKELĖS 14 „Automobilių kelių dangos konstrukcijos iš trinkelė ir plokščių įrengimo taisyklės“;

Nr. I-1240 Lietuvos Respublikos statybos įstatymas

Nr. I-1120 Lietuvos Respublikos teritorijų planavimo įstatymas

Nr. I-2223 Lietuvos Respublikos aplinkos apsaugos įstatymas

Nr. 3-82 „Kelių horizontaliojo ženklavimo taisyklės“, 2012m.

Nr. 3-83 „Kelio ženklų įrengimo ir vertikaliojo ženklavimo taisyklės“, 2012.

LST 1516:2015 Statinio projektas. Bendrieji informavimo reikalavimai.

Pastaba: Nustojus galioti kažkuriam teisės aktui, vadovautis jį keičiančiu teisės aktu

2. KOMPIUTERINĖS PROGRAMOS, KURIOMIS PARENGTA ŠI DALIS

Projekto dalis	Programinės įrangos pavadinimas
PP	Microsoft Office Word 2016 Adobe Reader 11.0 Autodesk Revit 2023 Autodesk Autocad architecture 2021

DOKUMENTO ŽYMUO	LAPAS	LAPŲ	LAIDA
AT-22A-1995-XX-PP.AR	3	7	0

3. PAŽINTINIAI DUOMENYS

3.1. Objekto vieta (esama situacija)

Sklypas yra pietinėje Panevėžio miesto dalyje, Žagienio gatvėje. Pietinėje pusėje nuo sklypo yra Panevėžio miesto Kristaus Karaliaus kapinės. Iš vakarinės pusės sklypas ribojasi su laidojimo namų teritorija, šiaurinėje pusėje sklypą riboja Žagienio gatvė, Rytinėje pusėje nuo sklypo yra esama automobilių stovėjimo aikštelė.

Sklypas netaisyklingos formos, išsidriekęs palei Žagienio gatvę. Reljefas lygus – per visą sklypą apie 3,5m aukščio perkritimas. Sklype auga daug medžių, yra vandentiekio, nuotekų ir elektros tinklai.

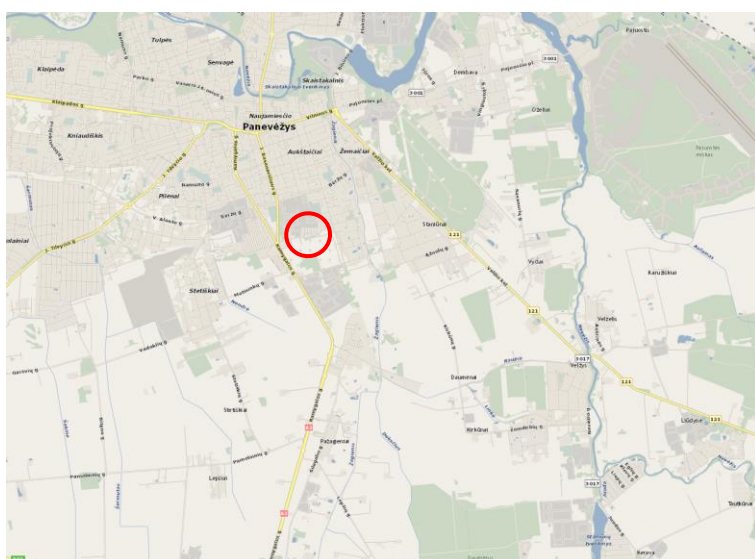

Pav. 1 ir pav. 2 Objekto vieta

3.2. Gamtos ir kultūros vertybių išsaugojimas

Nagrinėjamame sklype auga 270 medžių. Kolumbariumai projektuojami taip, kad būtų išsaugoma kiek įmanoma daugiau medžių. Pagal projektą persodinami 44 medžiai.

Su kultūros paveldu susijusių objektų nagrinėjamam sklype nėra, todėl sprendiniais nėra nagrinėjamas.

3.3. Klimatinės sąlygos

Vidutinis metinis kritulių kiekis 596mm. Vidutinė metinė oro temperatūra 6,2°C, maksimali oro temperatūra 33,7°C, minimali oro temperatūra -37,1 °C.

DOKUMENTO ŽYMUO	LAPAS	LAPŲ	LAIDA
AT-22A-1995-XX-PP.AR	4	7	0

Lietuvos sniego apkrovos rajonai	Sniego antžeminės apkrovos s_k charakteristinės reikšmės	
	Sniego apkrovos rajonas	s_k , kN/m ²
	I	1,2
	II	1,6

Pagal administracinio rajono ribas sniego apkrovos rajonas I, 1,2 kN/m².

Lietuvos vėjo apkrovos rajonai	Vėjo greičio pagrindinės atskaitinės reikšmės $v_{ref,0}$	
	Vėjo greičio rajonas	$v_{ref,0}$ m/s
	I	24
	II	28
	III	32

Pagal administracinio rajono ribas vėjo apkrovos rajonas I, 24 m/s.

4. PROJEKTINIAI SPRENDINIAI

4.1. Susisiekimas

Patekimas iki nagrinėjamos sklypo dalies yra esamas, iš Žagienio gatvės pusės. Jis projektu nėra keičiamas. Sklypo teritorijoje projektuojama 13 papildomų automobilių stovėjimo vietų (3 iš jų skirtos ŽN, 2 - elektromobiliams). Už sklypo teritorijos, prie Žagienio gatvės projektuojamos 38 automobilių stovėjimo vietos.

Sklypo planas

Automobilių stovėjimo vietos projektuojamos dviejose vietose:

1. Praplečiama esama automobilių stovėjimo aikštelė sklype (centrinėje dalyje prie esamo įvažiavimo į sklypą);
2. Projektuojamos automobilių stovėjimo vietos už sklypo ties Žagienio gatve.

Teritorijoje projektuojami kolumbariumai „išbarstomi“, patogiam jų pasiekimui projektuojami pėsčiųjų takai iš abiejų kolumbariumų pusių.

Sklypas aptveriamas tvora, projektuojami įvažiavimo vartai centrinėje sklypo dalyje iš Žagienio gatvės pusės bei įėjimo varteliai pėstiesiems sklypo vakarinėje, šiaurinėje ir rytinėje dalyse. Prie įvažiavimo į sklypą projektuojama šiukšlių konteinerių vieta.

DOKUMENTO ŽYMUO	LAPAS	LAPŲ	LAIDA
AT-22A-1995-XX-PP.AR	5	7	0

4.2. Kolumbariumai

Kolumbariumai projektuojami dviejų dydžių: 30 ir 15 laidojimo nišų. Nišos dėliojamos iš abiejų pusių viena eile, taip suteikiant tūriui lengvumo. Šalia laidojimo nišų projektuojamos nišos-lentynėlės žvakėms ar gėlėms pastatyti. Keletas nišų projektuojamos perregimos kiaurai per kolumbariumo tūrį. Kolumbariumo aukštis 3 nišos. Medžiaga – betonas. Nišos uždengiamos tamsaus granito plokštėmis.



Detalesnius kolumbariumų aprašymus žiūrėti brėžiniuose.

4.3. Bendrieji statinio rodikliai

Pavadinimas	Mato vienetas	Kiekis	Pastabos
I. SKLYPAS			
1. Sklypo plotas	m ²	16897	
2. Sklypo užstatymo intensyvumas	%	Esamas	
3. Sklypo užstatymo tankumas	%	Esamas	
4. Apželdintas sklypo plotas	%	56	
5. Automobilių stovėjimo vietos	vnt.	Esamos + 51(13 sklype + 38 už sklypo ribų)	Kolumbariumų automobilių stovėjimo poreikiui užtikrinti projektuojama 11 automobilių stovėjimo vietų sklype (iš jų 1 ŽN ir 3 elektromobiliams) ir 2 gatvių raudonose linijose.

**detaliau žiūrėti projekto bendrojoje dalyje.*

DOKUMENTO ŽYMUO AT-22A-1995-XX-PP.AR	LAPAS	LAPŲ	LAIDA
	6	7	0

4.4. Mažoji architektūra

Mažoji architektūra

Teritorijoje numatomi mažosios architektūros elementai:

Suoliukai, dviračių stovai, vandens kolonėlės, medžių šaknų apsaugos.

Visi mažosios architektūros elementai projektuojami vientisos idėjos/ dizaino.

4.5. Apželdinimas

Sklype gausu esamų išsaugomų medžių. Medžiai atsirandantys per arti projektuojamų dangų apsaugomi, jiems projektuojamos šaknų apsaugos.

Naujai projektuojami želdiniai – nedidelio aukščio krūmeliai (žemaūgės tujos, kalninės pušelės ar kt.), kurie veiktų kaip vizualinis ir fizinis barjeras (neleistų išmindyti vejos). Augalų spalva žalia, jie turėtų būti visažaliai (žali tiek žiemos, tiek vasaros laikotarpiu).



DOKUMENTO ŽYMUO	LAPAS	LAPŲ	LAIDA
AT-22A-1995-XX-PP.AR	7	7	0

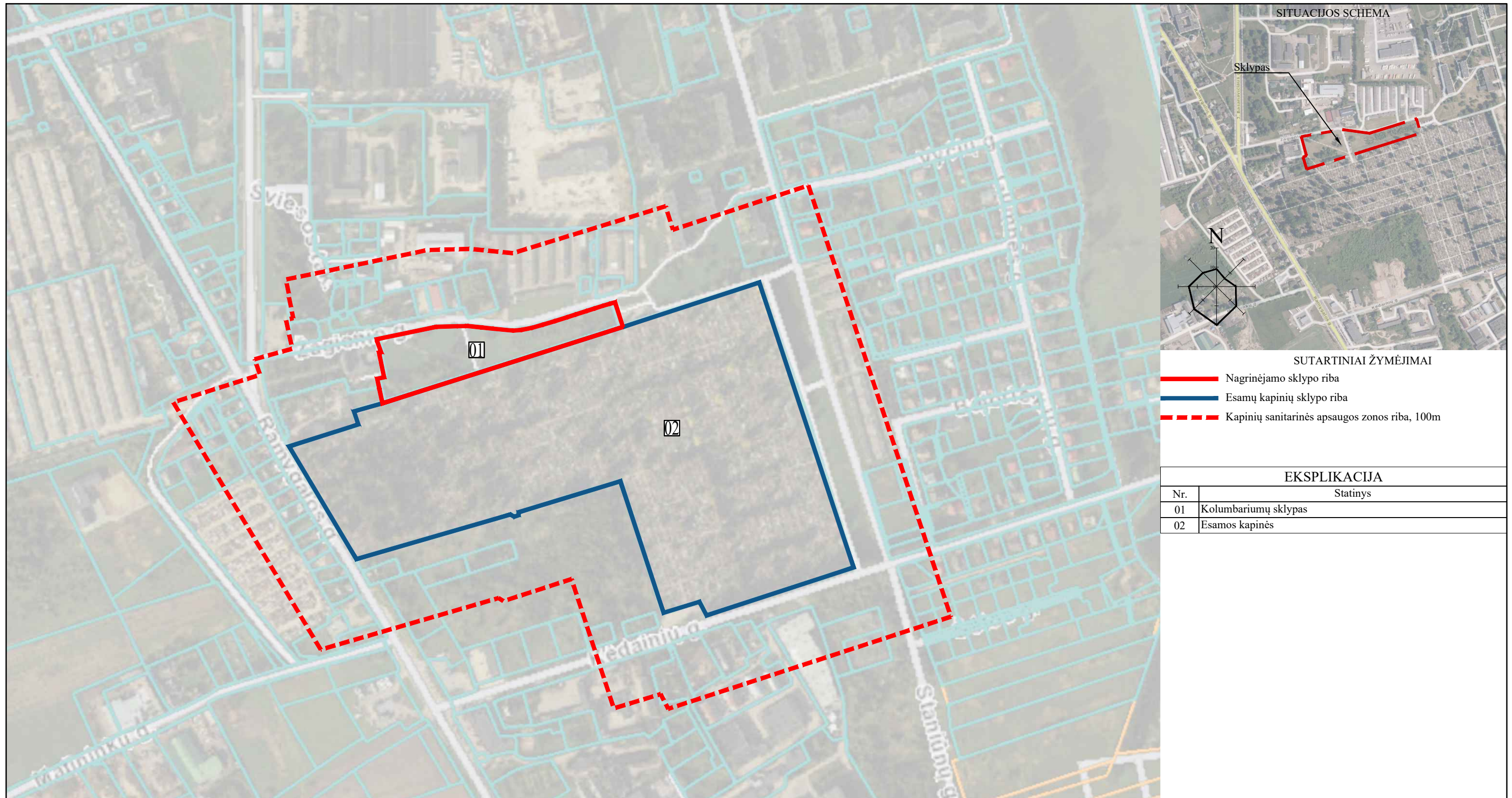

- SUTARTINIAI ŽYMĖJIMAI**
- Nagrinėjamo sklypo riba
 - Esamų kapinių sklypo riba
 - - - Kapinių sanitarinės apsaugos zonos riba, 100m

EKSPLIKACIJA

Nr.	Statinys
01	Kolumbariumų sklypas
02	Esamos kapinės

0	2023-01	Projektiniai pasiūlymai		
LAIDA	IŠLEIDIMO DATA	LAIDOS STATUSAS. KEITIMO PRIEŽASTIS (JEI TAIKOMA)		
KVAL. PATV. DOK. NR.	 Žirmūnų g. 139, Vilnius Tel. (8-5) 2728334, Faks. (8-5) 2031280		STATINIO PROJEKTO PAVADINIMAS	
39024	PV	V. Šablevičius	Kolumbariumo įrengimo žemės sklype prie Kristaus Karaliaus kapinių (kad Nr. 2701/0029:154), Panevėžio m. sav., statybos projektas	
A 2263	PDV	L. Kazakevičius	STATINIO NUMERIS IR PAVADINIMAS	
	ARCH	M. Janionytė		
			DOKUMENTO PAVADINIMAS	
			Situacijos schema	
			M1:5000	
LT	STATYTOJAS IR (ARBA) UŽSAKOVAS		DOKUMENTO ŽYMUO	LAIDA
	Panevėžio miesto savivaldybė		AT-22A-1995-XX-PP.B-01	LAPAS
				LAPŲ
			0	1
				1

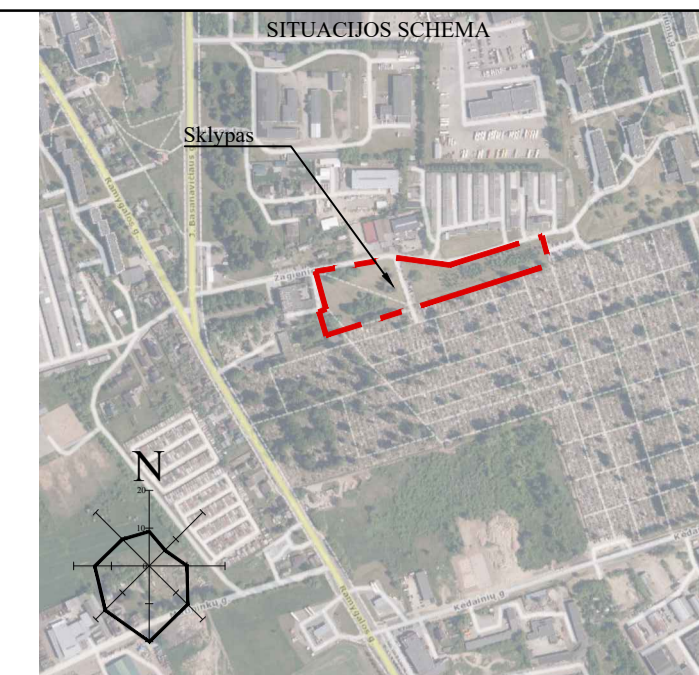

- SUTARTINIAI ŽYMĖJIMAI
- Sklypo riba
 - Projektavimo darbų riba
 - Projektuojamas 30 vt. kolumbariumas
 - Projektuojamas 15 vt. kolumbariumas
 - ▲ Įvažiavimas į sklypą /ėjimas pėstiesiems į sklypą
 - Esama asfaltbetonio danga
 - Projektuojama asfaltbetonio danga
 - Projektuojama betoninių pilkų trinkelė danga
 - Projektuojama betoninių tamsių plytelių danga
 - Veja
 - Gatvės/ kelio bortai
 - Įvažiavimo bortai
 - Vėjos bortai
 - Tvora
 - MA.1 Suoliukas
 - Vertikalūs ŽN automobilių stovėjimo vietos ženklas
 - ŽN automobilių stovėjimo vieta
 - Esami lapuočiai medžiai
 - Esami spygliuočiai medžiai
 - Persodinami medžiai sklypo teritorijoje
 - Projektuojami krūmai (tūjos)
 - Demontuojamos dangos
 - MA.3 Projektuojama vandens kolonėlė
 - Esamos automobilių stovėjimo vietos
 - MA.2 Dviraičių stovas
 - Projektu privalomos projektuoti stovėjimo vietos
 - Elektromobilių stovėjimo vieta
 - Elektromobilių įkrovimo stotelė
 - Iškasami medžiai ir persodinami į kitą teritoriją pagal savivaldos nutarimą (Žr. B-03)
 - MA.4 Medžių šaknų apsaugos elementai
 - Stumdomi įvažiavimo vartai
 - Astatoma asfaltbetonio danga
 - 61.00 Projektuojamos/ esamos izohipsės
 - Astatomas viršutinis asfaltbetonio dangos sluoksnis (4cm)
 - Persodinamas lapuotis medis ir jo eilės numeris
 - Astatoma veja

EKSPLIKACIJA

Nr.	Statynys
01	Projektuojamas automobilių stovėjimo vietos sklype
02	Projektuojamas dviračių stovėjimo vietos
03	Esami šiukšlių konteineriai

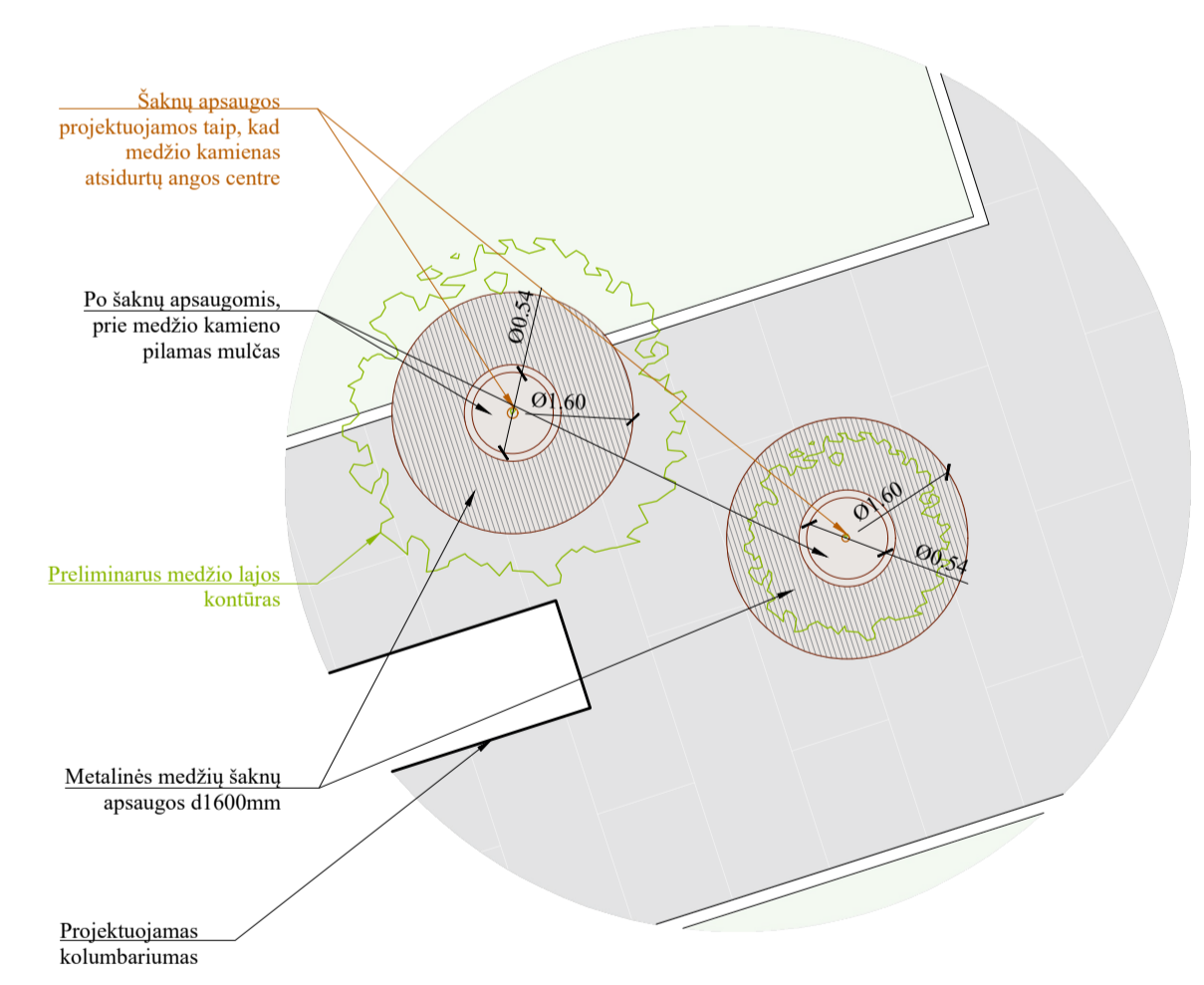

Medžių šaknų apsaugų detalizacija M1:50
Medžių šaknų apsaugos spalva, konkretūs matmenys ir įrengimo tikslios vietos parenkamos TP metu

Kolumbariumų saugos zonos:

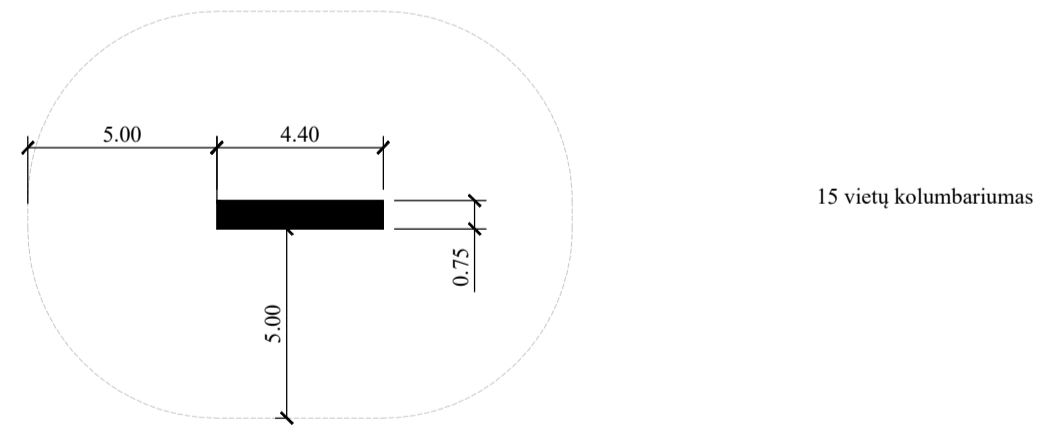
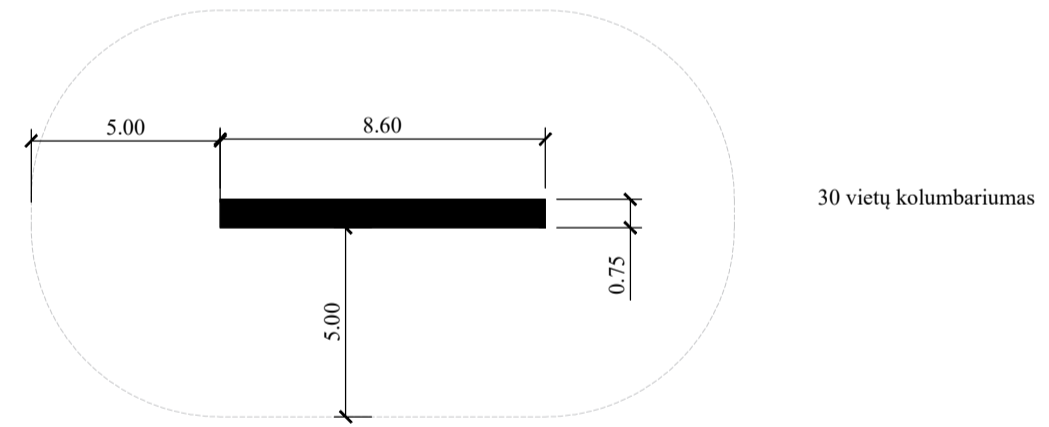

Is viso sklype numatyta:
58 vnt. didelių kolumbariumų (30 vietų) - 1740 m²;
57 vnt. mažesnių kolumbariumų (15 vietų) - 855 m².
Is viso: 115 kolumbariumų su 2595 m² zonomis.

- PASTABOS:
1. Projektuojamų takų ir aikštelių atstumas tikslinti prieš pradant darbus;
 2. Vsi bortai įrengiami ant betoninio pagrindo;
 3. Kai manoma, kad geras vandens nutekėjimas, paviršius pėsčiųjų tako dangos konstrukcijai, šaknų apsaugos dangos konstrukcijos stori turi būti padidintas 10cm;
 4. Prieš įrengiant dangas patikrinti saugomų medžių šaknyje, jei šaknyje per dang išsidriškė į dangų ribų ir matoma, kad dangų įrengimo metu šaknys bus pažeistos - medį būtina persodinti;
 5. Tamsių betoninių plytelių danga apretinama tamsios spalvos vėjos bortais. Tikslios vietos manomos darbo projekto metu.

0	2023-02	Projektiniai pasiūlymai		
LAIDA	IŠLEIDIMO DATA	LAIDOS STATUSAS. KEITIMO PRIEŽASTIS (JEI TAIKOMA)		
KVAL. PATV. DOK. NR.	atomis Žirmūnų g. 139, Vilnius Tel. (8-5) 2728334, Faks. (8-5) 2031280		STATINIO PROJEKTO PAVADINIMAS Kolumbariumo įrengimo žemės sklype prie Kristaus Karaliaus kapinių (kad Nr. 2701/0029/154), Panevėžio m. sav., statybos projektas	
39024	PV	V. Sablevičius	STATINIO NUMERIS IR PAVADINIMAS	
A 2263	PDV	L. Kazakevičius		
	ARCH	M. Jamionytė	DOKUMENTO PAVADINIMAS	
			Sklypo planas	
			M1:500	
LT	STATYTOJAS IR (ARBA) UŽSAKOVAS	DOKUMENTO ŽYMUO	LAIDA	LAPAS
	Panevėžio miesto savivaldybė	AT-22A-1995-SX-PP-B-02	0	1

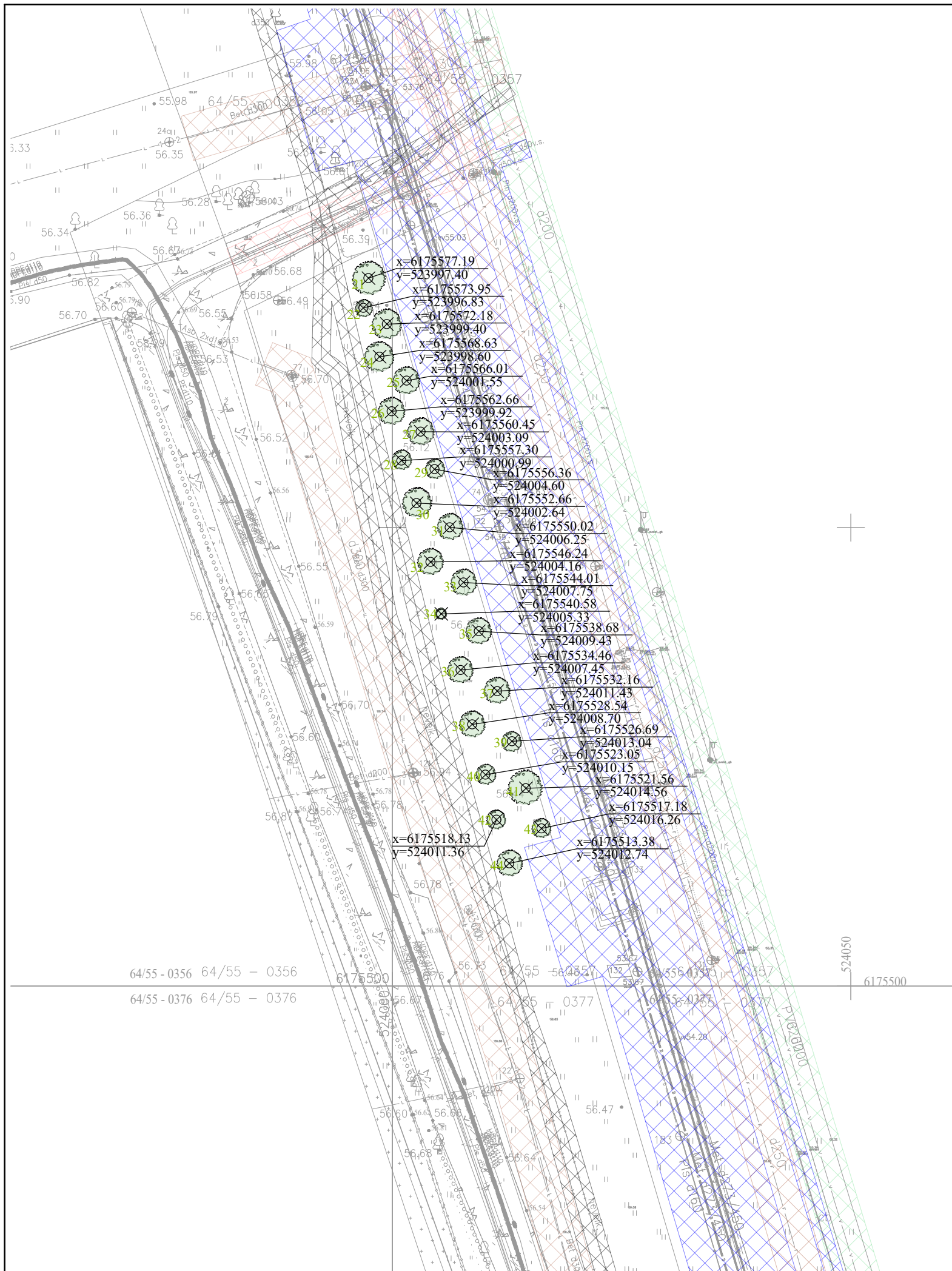

Eil. Nr.	Kamienų skaičius	Diametras, cm	Medžių veislė
21	1	12	Klevas
22	1	5	Klevas
23	1	13	Klevas
24	1	15	Klevas
25	1	14	Klevas
26	1	14	Klevas
27	1	14	Klevas
28	1	10	Klevas
29	1	9	Klevas
30	1	15	Klevas
31	1	13	Klevas
32	1	13	Klevas
33	1	13	Klevas
34	1	4	Klevas
35	1	13	Liepa
36	1	10	Liepa
37	1	13	Liepa
38	1	11	Liepa
39	2	12	Liepa
40	1	10	Liepa
41	1	17	Liepa
42	1	7	Liepa
43	1	9	Liepa
44	1	15	Klevas

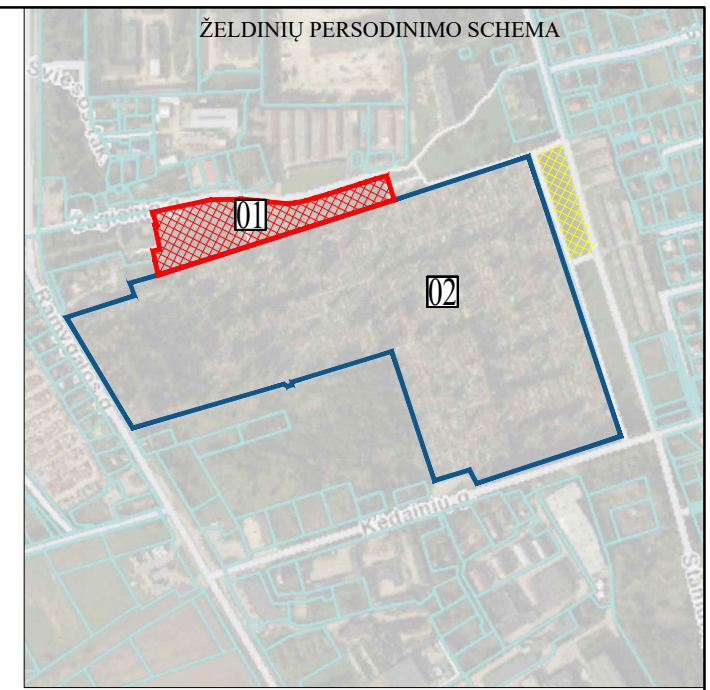

SUTARTINIAI ŽYMĖJIMAI

- Nagrinėjamo sklypo riba
- Esamų kapinių sklypo riba
- - - Kapinių sanitarinės apsaugos zonos riba, 100m
- ▨ Teritorija iš kurios iškasami medžiai persodinimui
- ▨ Teritorija, kurioje sodinami medžiai
- ▨ Šilumotiekio vamzdžio apsaugos zona (5m)
- ▨ Lietaus nuotekų vamzdžio apsaugos zona (2,5m)
- ▨ Vandentiekio vamzdžio apsaugos zona (2,5m)
- ▨ Ryšių kabelio apsaugos zona (1m)
- ▨ Aukštos įtampos požeminio kabelio apsaugos zona (1m)
- ⊗ 4 Persodinamas lapuotis medis ir jo eilės numeris

EKSPLIKACIJA	
Nr.	Statinys
01	Kolumbariumų sklypas
02	Esamos kapinės

- PASTABOS:
- Želdiniai iškasami ir persodinami į nurodytą teritoriją;
 - Želdiniai persodinami vadovaujantis Lietuvos respublikos želdynų įstatymu, Medžių ir krūmų veisimo, vejų ir gėlynų įrengimo taisyklėmis;
 - Projektu iškasami 44 medžiai. Eil. Nr. 1-20 persodinami kolumbariumų sklype, o 21-44 persodinami į persodinimui numatytą teritoriją tarp kapinių sklypo ir Staniūnų gatvės;
 - Želdinių persodinimo koordinatės tikslinamos persodinimo metu įvertinus esamą situaciją;
 - Medžių, persodinamų kolumbariumų sklype planą žiūrėti Sklypo plano brėžinyje

0	2023-02	Projektiniai pasiūlymai			
LAIDA	IŠLEIDIMO DATA	LAIDOS STATUSAS. KEITIMO PRIEŽASTIS (JEI TAIKOMA)			
KVAL. PATV. DOK. NR.	atamis Žirmūnų g. 139, Vilnius Tel. (8-5) 2728334, Faks. (8-5) 2031280		STATINIO PROJEKTO PAVADINIMAS		
39024	PV	V. Šablevičius	Kolumbariumo įrengimo žemės sklype prie Kristaus Karaliaus kapinių (kad Nr. 2701/0029:154), Panevėžio m. sav., statybos projektas		
A 2263	PDV	L. Kazakevičius	STATINIO NUMERIS IR PAVADINIMAS		
	ARCH	M. Janionytė			
			DOKUMENTO PAVADINIMAS		
			Želdinių persodinimo planas už sklypo teritorijos		
			M1:500		
LT	STATYTOJAS IR (ARBA) UŽSAKOVAS		DOKUMENTO ŽYMUO	LAIDA	LAPAS
	Panevėžio miesto savivaldybė		AT-22A-1995-XX-PP.B-03	0	1
					LAPŲ
					1

DIDESNIOJO KOLUMBARIUMO DETALIZACIJA (30 NIŠŲ):

Vaizdas iš priekio:

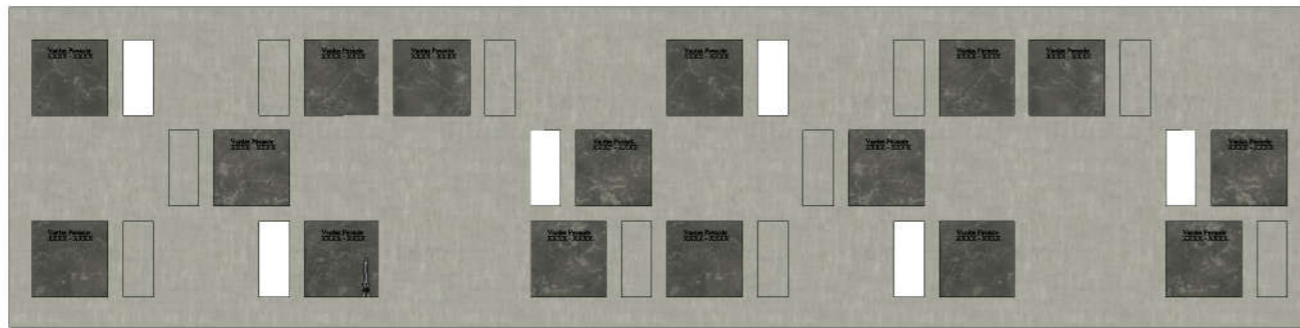

Vaizdas iš galo:

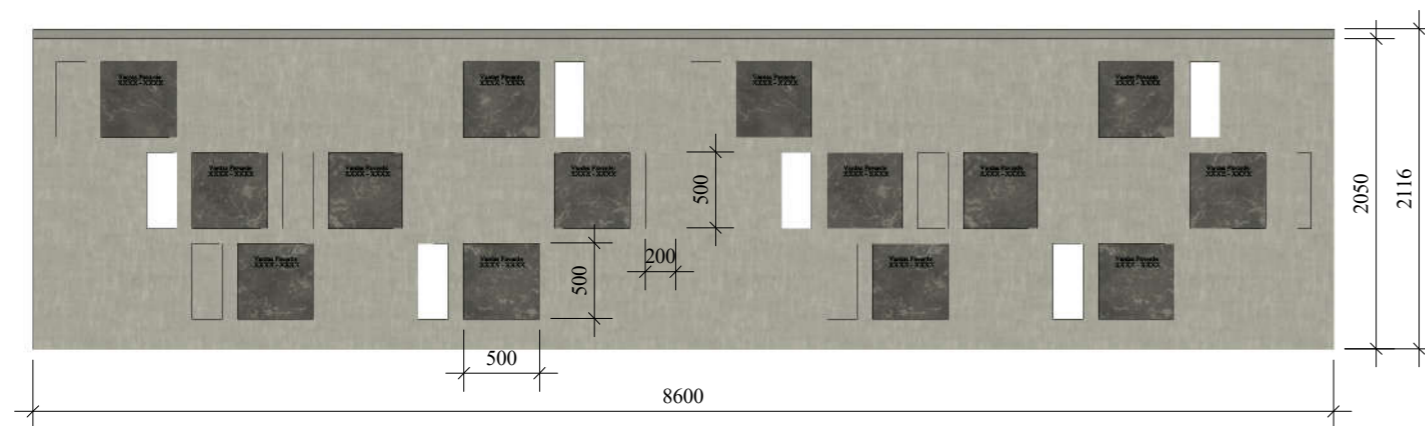

Vaizdas iš šono:

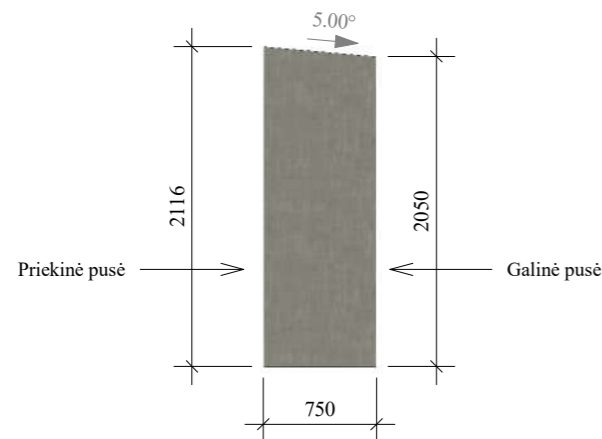

- Pastabos:
1. Matmenys pateikti milimetrais;
 2. Matmenys bus tikslinami TP projekto metu;
 3. Konkrečios granito ir betono spalvos parenkamos rangos metu;
 4. Visus pakeitimus derinti su projekto autoriais ir užsakovu;
 5. Matmenis būtina tikslinti prieš užsakant gaminius;
 6. Užrašų šriftas ir dydis visoms nišoms vienodas, konkretus šriftas ir raidžių dydis parenkami TP metu;
 7. Laidojimo nišos dėlijamos iš abiejų kolumbariumo pusių taip užpildant jį maksimaliai. Tokiu būdu turiu suteikiamas lengvumas, jis daug plonenis.

MAŽESNIOJO KOLUMBARIUMO DETALIZACIJA (15 NIŠŲ):

Vaizdas iš priekio:

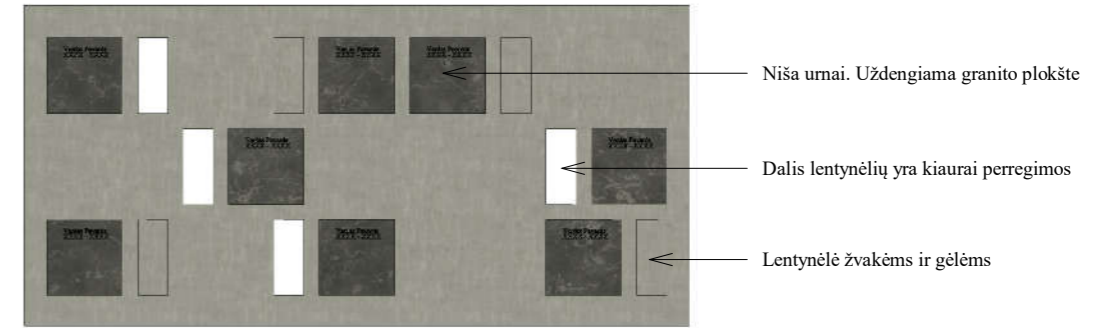

Vaizdas iš galo:

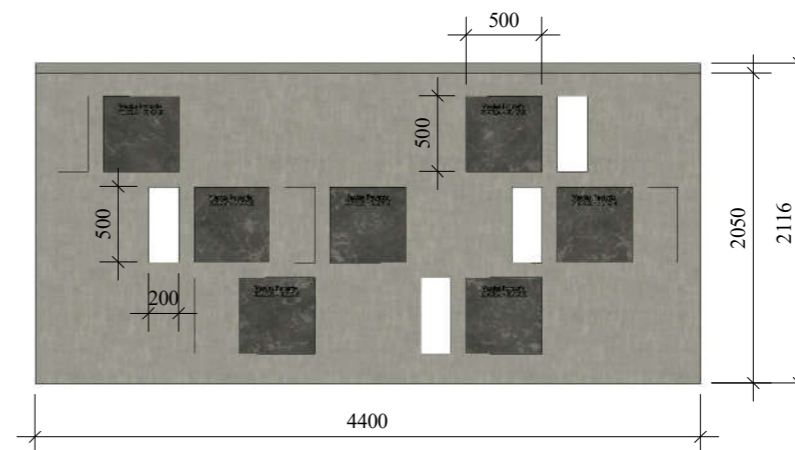

Vaizdas iš šono:

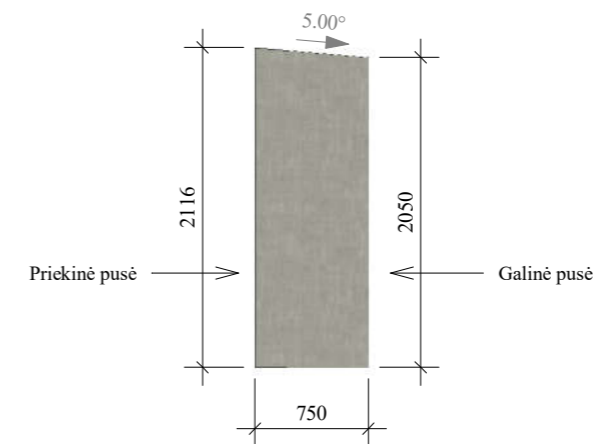

0	2023-01	Projektiniai pasiūlymai			
LAIDA	DATA	APRAŠYMAS			
ATESTATO NR.	 Žirmūnų g. 139-321, Vilnius, Tel.: (8~5) 272 83 34		PROJEKTO PAVADINIMAS		
			Kolumbariumo įrengimo žemės sklype prie Kristaus Karaliaus kapinių (kad. Nr. 2701/0029:154), Panevėžio m. sav., statybos projektas		
39024	PV	V. Šablevičius	BRĖŽINIO PAVADINIMAS		
A 2263	PDV	L. Kazakevičius	Kolumbariumų detalizacija		
	ARCH	M. Janionytė	LAIDA		
LT	STATYTOJAS		ŽYMUO	LAPAS	LAPŲ
	Panevėžio miesto savivaldybė			AT-22A-1995-XX-PP.B-04	1



0	2023-01	Statybos leidimui. Konkursui			
LAIDA	DATA	Laidos statusas. Keitimo priežastis (jei taikoma)			
KVAL. PATV. DOK. NR.	 Žirmūnų g. 139-321, Vilnius, Tel.: (8-5) 272 83 34		STATINIO PROJEKTO PAVADINIMAS Kolombariumo įrengimo žemės sklype prie Kristaus Karaliaus kapinių (kad. Nr. 2701/0029:154), Panevėžio m. sav., statybos projektas		
39024	PV	V. Šablevičius	STATINIO NUMERIS IR PAVADINIMAS Architektūrinė dalis		
A 2263	PDV	L. Kazakevičius			
	ARCH	M. Janionytė			
			DOKUMENTO PAVADINIMAS Vizualizacijos		LAIDA 0
LT	STATYTOJAS Panevėžio miesto savivaldybė		DOKUMENTO ŽYMUO AT-22A-1995-05		LAPAS 1 LAPŲ 1



0	2023-01	Statybos leidimui. Konkursui			
LAIDA	DATA	Laidos statusas. Keitimo priežastis (jei taikoma)			
KVAL. PATV. DOK. NR.	 Žirmūnų g. 139-321, Vilnius, Tel.: (8-5) 272 83 34		STATINIO PROJEKTO PAVADINIMAS Kolumbariumo įrengimo žemės sklype prie Kristaus Karaliaus kapinių (kad. Nr. 2701/0029:154), Panevėžio m. sav., statybos projektas		
39024	PV	V. Šablevičius	STATINIO NUMERIS IR PAVADINIMAS Architektūrinė dalis		
A 2263	PDV	L. Kazakevičius			
	ARCH	M. Janionytė			
			DOKUMENTO PAVADINIMAS Vizualizacijos		LAIDA 0
LT	STATYTOJAS Panevėžio miesto savivaldybė		DOKUMENTO ŽYMUO AT-22A-1995-06		LAPAS 1 LAPŲ 1



0	2023-01	Statybos leidimui. Konkursui			
LAIDA	DATA	Laidos statusas. Keitimo priežastis (jei taikoma)			
KVAL. PATV. DOK. NR.	 Žirmūnų g. 139-321, Vilnius, Tel.: (8-5) 272 83 34		STATINIO PROJEKTO PAVADINIMAS Kolumbariumo įrengimo žemės sklype prie Kristaus Karaliaus kapinių (kad. Nr. 2701/0029:154), Panevėžio m. sav., statybos projektas		
39024	PV	V. Šablevičius	STATINIO NUMERIS IR PAVADINIMAS Architektūrinė dalis		
A 2263	PDV	L. Kazakevičius			
	ARCH	M. Janionytė			
			DOKUMENTO PAVADINIMAS Vizualizacijos		
				LAIDA 0	
LT	STATYTOJAS Panevėžio miesto savivaldybė		DOKUMENTO ŽYMUO AT-22A-1995-07	LAPAS 1	LAPŲ 1

PROJEKTINIŲ PASIŪLYMŲ RENGIMO UŽDUOTIS

2023 02 23
Vilnius1. Projektinių pasiūlymų paskirtis informuoti visuomenę apie visuomenei svarbaus statinio projektavimą

2. Informacija apie sumanytą projektuoti statinį

Statytojas	Panevėžio miesto savivaldybė
Projektuotojas	UAB „Atamis“
statinio projekto pavadinimas	Kolumbariumo įrengimo žemės sklype prie Kristaus karaliaus kapinių (kad. Nr. 2701/0029:154), Panevėžio m. sav., statybos projektas
pagrindinė statinio naudojimo paskirtis	Kitos paskirties inžineriniai statiniai, inžineriniai tinklai
statinio kategorija	Neypatingasis
statinio statybos rūšis	Statybos
sklypo plotas	16897 m ²
Kita informacija (paveldo, saugomos teritorijos)	Nėra

3. Projektinių pasiūlymų sudėtis

5.1.	Aiškinamasis raštas
5.2.	Brėžiniai
5.3.	Vizualizacijos

4. Statytojo pateikiami dokumentai ir duomenys

6.1.	Žemės sklypo nuosavybės išrašas
6.2.	Žemės sklypo planas
6.3.	Įgaliojimas

Statytojas (užsakovas) Administracijos direktorius Tomas Jukna
(fizinis arba juridinis asmuo) (parašas)Projektinių pasiūlymų rengėjas UAB „Atamis“, PV Valdas Šablevičius
(projektavimo organizacija, projekto vadovas) (parašas)

DETALŪS METADUOMENYS

Dokumento sudarytojas (-ai)	Valdas Šablevičius, Žirmūnų g. 139, Vilnius
Dokumento pavadinimas (antraštė)	PPRU
Dokumento registracijos data ir numeris	2023-02-27 Nr. D2-213
Dokumento gavimo data ir dokumento gavimo registracijos numeris	–
Dokumento specifikacijos identifikavimo žymuo	ADOC-V1.0
Parašo paskirtis	Pasirašymas
Parašą sukūrusio asmens vardas, pavardė ir pareigos	Valdas Šablevičius, Projektų vadovas
Sertifikatas išduotas	VALDAS,ŠABLEVIČIUS LT
Parašo sukūrimo data ir laikas	2023-02-24 07:23:01 (GMTZ)
Parašo formatas	XAdES-EPES
Laiko žymoje nurodytas laikas	–
Informacija apie sertifikavimo paslaugų teikėją	EID-SK 2016, AS Certifitseerimiskeskus EE
Sertifikato galiojimo laikas	2022-10-24 19:41:00 – 2027-10-23 23:59:59
Parašo paskirtis	Suderinimas
Parašą sukūrusio asmens vardas, pavardė ir pareigos	Tomas Tamošiūnas, Vyriausiasis projektavimo priežiūros specialistas, Miesto infrastruktūros skyrius
Sertifikatas išduotas	TOMAS,TAMOŠIŪNAS LT
Parašo sukūrimo data ir laikas	2023-02-24 09:31:39 (GMT+02:00)
Parašo formatas	XAdES-EPES
Laiko žymoje nurodytas laikas	–
Informacija apie sertifikavimo paslaugų teikėją	EID-SK 2016, AS Certifitseerimiskeskus EE
Sertifikato galiojimo laikas	2022-05-27 14:45:50 – 2027-05-26 23:59:59
Parašo paskirtis	Pasirašymas
Parašą sukūrusio asmens vardas, pavardė ir pareigos	Tomas Jukna, Administracijos direktorius
Sertifikatas išduotas	TOMAS JUKNA, Panevėžio miesto savivaldybės administracija LT
Parašo sukūrimo data ir laikas	2023-02-27 08:22:01 (GMT+02:00)
Parašo formatas	XAdES-T
Laiko žymoje nurodytas laikas	2023-02-27 08:22:06 (GMT+02:00)
Informacija apie sertifikavimo paslaugų teikėją	ADIC CA-B, Asmens dokumentu israsymo centras prie LR VRM LT
Sertifikato galiojimo laikas	2022-06-09 10:51:29 – 2025-06-08 10:51:29
Parašo paskirtis	Tvirtinimas
Parašą sukūrusio asmens vardas, pavardė ir pareigos	Saulius Glinskis, Vyriausiasis architektas (skyriaus vedėjas), Teritorijų planavimo ir architektūros skyrius
Sertifikatas išduotas	SAULIUS,GLINSKIS LT
Parašo sukūrimo data ir laikas	2023-02-27 09:39:00 (GMT+02:00)
Parašo formatas	XAdES-T
Laiko žymoje nurodytas laikas	2023-02-27 09:39:14 (GMT+02:00)
Informacija apie sertifikavimo paslaugų teikėją	EID-SK 2016, AS Certifitseerimiskeskus EE
Sertifikato galiojimo laikas	2019-12-27 13:12:18 – 2024-12-25 23:59:59
Informacija apie būdus, naudotus metaduomenų vientisumui užtikrinti	"Registravimas" paskirties metaduomenų vientisumas užtikrintas naudojant "RCSC IssuingCA, VI Registru centras - i.k. 124110246 LT" išduotą sertifikatą "Dokumentų valdymo sistema Avilys, Panevėžio miesto savivaldybės administracija, i.k. 288724610 LT", sertifikatas galioja nuo 2021-12-20 12:37:42 iki 2024-12-19 12:37:42
Pagrindinio dokumento priedų skaičius	–
Pagrindinio dokumento pridedamų dokumentų skaičius	–
Priedamo dokumento sudarytojas (-ai)	–
Priedamo dokumento pavadinimas (antraštė)	–

DETALŪS METADUOMENYS

Priedamo dokumento registracijos data ir numeris	–
Programinės įrangos, kuria naudojantis sudarytas elektroninis dokumentas, pavadinimas	EAIS LPP v1.6-SNAPSHOT
Informacija apie elektroninio dokumento ir elektroninio (-ių) parašo (-ų) tikrinimą (tikrinimo data)	Metaduomuo „Gavimo data“ turi būti nurodytas Metaduomuo „Dokumento gavimo registracijos Nr.“ turi būti nurodytas Metaduomuo „Gavėjas“ turi būti nurodytas Visi dokumente esantys elektroniniai parašai galioja (2023-02-27 09:53:45)
Paieškos nuoroda	–
Papildomi metaduomenys	Nuorašą suformavo 2023-02-27 09:53:45 Dokumentų valdymo sistema Avilys