





ARŪNO LIOČO FIRMA

Įmonės kodas 133478674 | Tilžės g. 5, LT-47182, Kaunas | +370 698 10540 | arunasliocas@gmail.com



STATYTOJAS	UAB "LIEPRASTA"
PROJEKTO PAVADINIMAS	PASLAUGŲ PASKIRTIES (PRIĖMIMO - IŠDAVIMO PUNKTAS) PASTATAS TAURAGĖ, PRAMONĖS G. 7B PROJEKTINIAI PASIŪLYMAI
STATYBOS VIETA	TAURAGĖ, PRAMONĖS G. 7B
STATYBOS RŪŠIS	NAUJO STATINIO STATYBA
STATINIO PASKIRTIS	PASLAUGŲ PASKIRTIES PASTATAS
STATINIO KATEGORIJA	NEYPATINGAS STATINYS
PROJEKTO ETAPAS	PROJEKTINIAI PASIŪLYMAI (PP)
KOMPLEKSAS	J2109-02-PP-
PROJEKTO SPRENDINIAMS PRITARIU, UAB "LIEPRASTA"	



0	2022-02	Visuomenės informavimui ir išankstiniams derinimams	
LAIDA	Išleidimo data	Laidos statusas ir keitimo pavadinimas (priežastis)	
PAREIGOS	ATESTATO NR.	PAVARDĖ	PARAŠAS
PDV	A 767	A. LIOČAS	
ARCH.		J. KAMENECKAS	





ARŪNO LIOČO FIRMA

Įmonės kodas 133478674 | Tilžės g. 5, LT-47182, Kaunas | tel. nr. +370 698 10540 | arunasliocas@gmail.com

PROJEKTO SUDĖTIES ŽINIARAŠTIS

Eil Nr.	Dokumento žymuo	Pavadinimas	Tomas
1.	J2109-02-PP-BD	BENDROJI DALIS	I

0	2022-02	VISUOMENĖS INFORMAVIMUI IR IŠANKSTINIAMS DERINIMAMS		
LAIDA	IŠLEIDIMO DATA	LAIDOS STATUSAS IR KEITIMO PAVADINIMAS		
Atestato Nr.			Tilžės g. 5, Kaunas Į/k 133478674 Tel. +370-698-10540 aliprojektai@gmail.com	
	Statinio projekto pavadinimas: PASLAUGŲ PASKIRTIES (PRIĖMIMO - IŠDAVIMO PUNKTAS) PASTATAS TAURAGĖ, PRAMONĖS G. 7B PROJEKTINIAI PASIŪLYMAI			
A767	PV	A. Liočas		Dokumento pavadinimas:
	Arch.	J. Kameneckas		PROJEKTO SUDĖTIES ŽINIARAŠTIS
				Laida
				0
LT	Statytojas: UAB "LIEPRASTA"		Dokumento žymuo: J2109-02-PP-BD.SP.SA	Lapas
				Lapų
				1
				1



ARŪNO LIOČO FIRMA

Įmonės kodas 133478674 | Tilžės g. 5, LT-47182, Kaunas | tel. nr. +370 698 10540 | arunasliocas@gmail.com

DALIS	BENDROJI DALIS
TOMAS	I
STATYTOJAS	UAB "LIEPRASTA"
PROJEKTO PAVADINIMAS	PASLAUGŲ PASKIRTIES (PRIĖMIMO - IŠDAVIMO PUNKTAS) PASTATAS TAURAGĖ, PRAMONĖS G. 7B PROJEKTINIAI PASIŪLYMAI
STATYBOS VIETA	TAURAGĖ, PRAMONĖS G. 7B
STATYBOS RŪŠIS	NAUJO STATINIO STATYBA
STATINIO PASKIRTIS	PASLAUGŲ PASKIRTIES PASTATAS
STATINIO KATEGORIJA	NEYPATINGAS STATINYS
PROJEKTO ETAPAS	PROJEKTINIAI PASIŪLYMAI (PP)
KOMPLEKSAS	J2109-02-PP-

0	2022-02	VISUOMENĖS INFORMAVIMUI IR IŠANKSTINIAMS DERINIMAMS			
LAIDA	IŠLEIDIMO DATA	LAIDOS STATUSAS IR KEITIMO PAVADINIMAS			
Atestato Nr.			Tilžės g. 5, Kaunas Į/k 133478674 Tel. +370-698-10540 alprojektai@gmail.com		
	Statinio projekto pavadinimas:				
	PASLAUGŲ PASKIRTIES (PRIĖMIMO - IŠDAVIMO PUNKTAS) PASTATAS TAURAGĖ, PRAMONĖS G. 7B PROJEKTINIAI PASIŪLYMAI				
A767	PV	A. Liočas		Dokumento pavadinimas:	Laida
	Arch.	J. Kameneckas		TITULINIS LAPAS	0
LT	Statytojas: UAB "LIEPRASTA"		Dokumento žymuo: J2109-02-PP-BD		Lapas 1
					Lapų 1



ARŪNO LIOČO FIRMA

Įmonės kodas 133478674 | Tilžės g. 5, LT-47182, Kaunas | tel. nr. +370 698 10540 | arunasliocas@gmail.com

PROJEKTO DOKUMENTŲ SUDĖTIES ŽINIARAŠTIS

Eil. Nr.	Dokumento žymuo	Pavadinimas	Lapų sk.	Lapų nr.
1		Titulinis lapas	1	1
2		Projekto sudėties žiniaraštis	1	2
3		Bendrosios dalies viršelis	1	3
4		Projekto dokumentų sudėties žiniaraštis	1	4
5		Bendrasis aiškinamasis raštas	2	5-6
6	J2106-03-PP-SP-01	Sklypo planas	1	7
7	J2106-03-PP-SA-01	Pirmo aukšto plano fragmentas	1	8
8	J2106-03-PP-SA-02	Pirmo aukšto plano fragmentas	1	9
9	J2106-03-PP-SA-03	Pjūviai A-A, B-B	1	10
10	J2106-03-PP-SA-04	Fasadai	2	11
11	J2106-03-PP-SA-05	Vizualizacijos	1	12
		Kiti dokumentai		

0	2022-02	VISUOMENĖS INFORMAVIMUI IR IŠANKSTINIAMS DERINIMAMS		
LAIDA	IŠLEIDIMO DATA	LAIDOS STATUSAS IR KEITIMO PAVADINIMAS		
Atestato Nr.			Tilžės g. 5, Kaunas Į/k 133478674 Tel. +370-698-10540 alprojektai@gmail.com	
A767	PV	A. Liočas	Statinio projekto pavadinimas: PASLAUGŲ PASKIRTIES (PRIĖMIMO - IŠDAVIMO PUNKTAS) PASTATAS TAURAGĖ, PRAMONĖS G. 7B PROJEKTINIAI PASIŪLYMAI	
	Arch.	J. Kameneckas	Dokumentų pavadinimas: PROJEKTO DOKUMENTŲ SUDĖTIES ŽINIARAŠTIS	
LT	Statytojas: UAB "LIEPRASTA"		Dokumentų žymuo: J2109-02-PP-BD	
			Lapas	Lapų
			1	1



BENDRAS AIŠKINAMASIS RAŠTAS

(pagal STR 1.04.04:2017 „Statinio projektavimas, projekto ekspertizė“ 13 priedo, II skyriaus 8 punkto reikalavimus)

8.1 aiškinamasis raštas, kuriame nurodoma statinio ar jo dalies statybos vieta, statinio ar jo dalies pagrindinė naudojimo paskirtis (kai keičiama statinio ar jo dalies naudojimo paskirtis, nurodoma esama ir būsima paskirtys), žemės sklypo teritorijos naudojimo reglamento parametrai (kai Teritorijų planavimo įstatymo [5.12] 20 straipsnio nustatytais atvejais neparengti teritorijų planavimo dokumentai ir statyba konkrečiame žemės sklype leidžiama), nurodoma, ar Teritorijų planavimo įstatymo [5.12] 28 straipsnio 8 dalyje nustatytais atvejais numatomo visuomenei svarbaus statinio ar jo dalies projekto rengimo metu bus koreguojami detaliojo plano sprendiniai (aprašomi koreguojami sprendiniai), statinio (pastato) techniniai ir paskirties rodikliai (tarp jų gamybos, kitos planuojamos ūkinės veiklos, paslaugų kiekis, butų, vietų skaičius ir kt.), statinio statybos rūšis, projektuojamų statinių sąrašas (jei aprašoma statinių grupė), paaiškinami ir pagrindžiami projektinių pasiūlymų sprendiniai, nurodomi laikančiųjų konstrukcijų ir išorinių atitvarų parinkimo motyvai ir kita. Jeigu numatyta projektinių pasiūlymų rengimo užduotyje, aiškinamajame rašte aprašomi gamybos ar kitos veiklos rūšies, projektuojamos statinyje, technologinis procesas (schema), nuotekų tvarkymo pasiūlymai, atliekų tvarkymo pasiūlymai, orientacinis energinių išteklių (elektros energijos, šilumos, geriamojo vandens, dujų ir kitų išteklių) kiekis ir apsirūpinimo šaltiniai;

Statinio statybos vieta: Tauragė, Pramonės g. 7B (Kad. Nr. 7755/0023:51 Tauragės m. k. v.).

Statinio pagrindinė naudojimo paskirtis: Paslaugų paskirties pastatas (priėmimo – perdavimo punktas).

Žemės sklypo teritorijos naudojimo reglamento parametrai: teritorijai detalusis planas parengtas nėra, naudojimo reglamento parametrai parenkami vadovaujantis STR 2.02.02:2004 „Visuomeninės paskirties pastatai“.

Statinio techniniai ir paskirties rodikliai (tarp jų gamybos, kitos planuojamos ūkinės veiklos, paslaugų kiekis, butų, vietų skaičius ir kt.):

- Bendrasis plotas: 1989.81 m²
- Naudingasis plotas: 1580.17 m²
- Pastato tūris: 10 860 m³
- Aukštų skaičius: 2
- Pastato aukštis: aukščiausias statinio aukštis nuo žemės paviršiaus – 8.50 m

Statinio statybos rūšis: Naujo statinio statyba.

Trumpas projektinių pasiūlymų sprendinių aprašymas, laikančiųjų konstrukcijų ir išorinių atitvarų parinkimo motyvai ir kt.:

Projektuojamas vienas paslaugų paskirties pastatas. Numatoma veikla – priėmimo-išdavimo punktas. Tikslus priimamų – išduodamų prekių asortimentas šiuo metu nenustatytas. Gamyba pastate nenumatoma. Sprogimui ir gaisriui pavodjingų zonų sklype ir pastate nesusidaro.

Projektiniai sprendiniai atitinka projekto rengimo ir teritorijų planavimo dokumentus, esminius statinių ir statinio architektūros, aplinkos, visuomenės sveikatos saugos, kraštovaizdžio, nekilnojamojo kultūros paveldo vertybių, trečiųjų asmenų interesų apsaugos reikalavimus.

Projektuojamas pastatas nepadidins aplinkos taršos.

Statinyje suprojektuotas taip, kad nekeltų grėsmės statinyje ar prie jo būnantiems žmonėms dėl kenksmingų dujų išsiskyrimo, pavojingų dalelių ar dujų buvimo ore, vandens ar dirvožemio taršos ir gyvųjų organizmų nuodijimo, netinkamų nuotekų, dūmų, kietųjų ar skystųjų atliekų pašalinimo ir drėgmės stainio dalyse ir jo dalių vidaus paviršiuose.

Medžiagos ir gaminiai statomam objektui parenkami nekenksmingi žmogaus sveikatai ir aplinkai.

Pastate užtikrinamos normalios eksploatacinės sąlygos: tinkamos kokybės geriamas vanduo, higieniškas buitinių nuotekų šalinimas, tinkamas patalpų šilumos ir drėgmės režimas. Natūralus ir dirbtinis apšvietimas atitinka patalpų paskirties poreikius. Apšvietimas projektuojamas pagal HN98-2000 reikalavimus. Atitvarinių konstrukcijų (sienų, denginių, langų, lauko durų) šilumos perdavimo koeficientai atitinka normatyvinių dokumentų reikalavimus.

Statinyje suprojektuotas taip, kad jame ir šalia jo esančių žmonių girdimo triukšmo lygis nekeltų grėsmės jų sveikatai ir atitiktų jų darbui bei poilsiui reikalingas komfortines sąlygas, jame būtų išvengta nelaimingų atsitikimų (dėl paslydimo, kritimo, sniego nuošliaužų, varveklų kritimo, susidūrimo, nudegimo, nutrenkimo ar susižalojimo elektros srove, sprogimo) rizikos.

Susidariusių dujų emisijos, kvapų ir skysčių, taip pat atliekų infiltracijos į dirvožemį paskleidimui išvengti būtina užtikrinti atliekų surinkimo įrenginių ir dangčių sandarumą surenkant ir sandėliuojant kietąsias atliekas. Turi būti užtikrintas naudojamų šiukšlių konteinerių ir dangčių sandarumas, jų forma ir dydis turi sąlygoti valymo efektyvumą (HN 66:2000).

ETAPAS: PP	BENDRAS AIŠKINAMASIS RAŠTAS	J2109-02-PP-BD.-AR	LAPAS 5	LAPŲ 5
---------------	-----------------------------	--------------------	------------	-----------



Projektuojami gržtiniai poliniai pamatai su g/b rostverku, keliamos metalinės kolonos, prie kurių bus tvirtinamos daugiasluoksnės plokštės. Išlaikomi norminiai ir gaisriniai atstumai iki sklypo ribos ir kitų statinių. Pastatas projektuojamas dviejų aukštų administracinėse patalpose ir vieno aukšto paslaugų paskirties patalpose, sutapdintu stogu. Gabaritiniai matmenys – 27.60 x 108.30 m.

Pagrindiniai patekimai į pastatą numatomi iš vakarinės pusės.

Inžinerinės infrastruktūros sprendiniai bus pateikiami po spec. sąlygų gavimo.

Pastato statyba ir naudojimas neigiamos įtakos aplinkai neturės. Statybos metu statybinės medžiagos sandėliuojamos žemės sklypo ribose. Statybvietės bus aptveriami laikina lengvų konstrukcijų tvora. Dėl naujos statybos susidaręs statybinis laužas, atsiradus poreikiui, bus išvežamas pagal sudarytą sutartį su atlikeas tvarkančia įmone. Statybos metu gretimų sklypų savininkai nepatogumų nepatirs.

Saugomų teritorijų tvarkymo ir apsaugos reikalavimai netaikomi, pastatas nepatenka į saugomas teritorijas. Paveldosaugos reikalavimai netaikomi.

Poveikis biologinei įvairovei minimalus, pastato statyba nesuardys natūralių buveinių, neįtakos hidrologinio režimo pokyčio. Natūralių buveinių tipų plotų sumažėjimas neįtakojamas, saugomų rūšių, jų augaviečių ir radaviečių išnykimas ar pažeidimas negalimas, nes teritorijoje jų nėra.

Saugotinių augalų planuojamoje teritorijoje nėra. Planuojamos ūkinės veiklos teritorija nepatenka ir nesiriboja su saugomomis nacionalinėmis ar Europos ekologinio tinklo „Natura 2000“ gamtinėmis teritorijomis. Vykdam planuojamą veiklą dirvožemio taršos ar erozijos nebus. Statybų metu nukastas derlingas dirvožemio sluoksnis bus saugomas, o vėliau panaudotas žaliųjų plotų rekultyvacijai. Didelės apimties žemės darbai nenumatomi. Poveikis vandeniui, pakrančių zonoms, jūrų aplinkai (pvz. paviršinio ir požeminio vandens kokybei, hidrologiniam režimui, žvejybai, navigacijai, rekreacijai) nenumatomas

ETAPAS: PP	BENDRAS AIŠKINAMASIS RAŠTAS	J2109-02-PP-BD.-AR	LAPAS	LAPŲ
			6	5



BENDRIEJI STATINIO RODIKLIAI

(pagal STR 1.04.04:2017)

SKLYPAS	
SKLYPO PLOTAS	6544 m ²
SKLYPO UŽSTATYMO PLOTAS	1939.37 m ²
SKLYPO UŽSTATYMO TANKUMAS	30 %
SKLYPO UŽSTATYMO INTENSIVUMAS	30 %
ŽELDYNAI	1360 m ² (62 %)

KOMERCINĖS PASKIRTIES PASTATAS	
BENDRASIS PLOTAS	1989.81 m ²
PAGRINDINIS PLOTAS	1580.17 m ²
PASTATO TŪRIS	10 860 m ³
AUKŠTŲ SKAIČIUS	2
PASTATO AUKŠTIS (NUO ŽEMĖS PAVIRŠIAUS)	8.50 m
BUTŲ SKAIČIUS	-
ENERGETINIO NAUDINGUMO KLASĖ	A++
PASTATO AKUSTINIO KOMFORTO SĄLYGŲ KLASĖ	C
PASTATO UGNIAI ATSPARUMO LAIPSNIS	II

1 PASLAUGŲ PASKIRTIES PASTATAS

EKSPLIKACIJA

	Esamo sklypo ribos
	Įvažiavimas / išvažiavimas
	Paslaugų paskirties pastatas
	Sklypo kampų koordinatės
	Projektuojama asfaltbetonio danga
	Perkeliama ryšių linija
	Važiavimo kryptys
	Projektuojamos parkavimo vietos

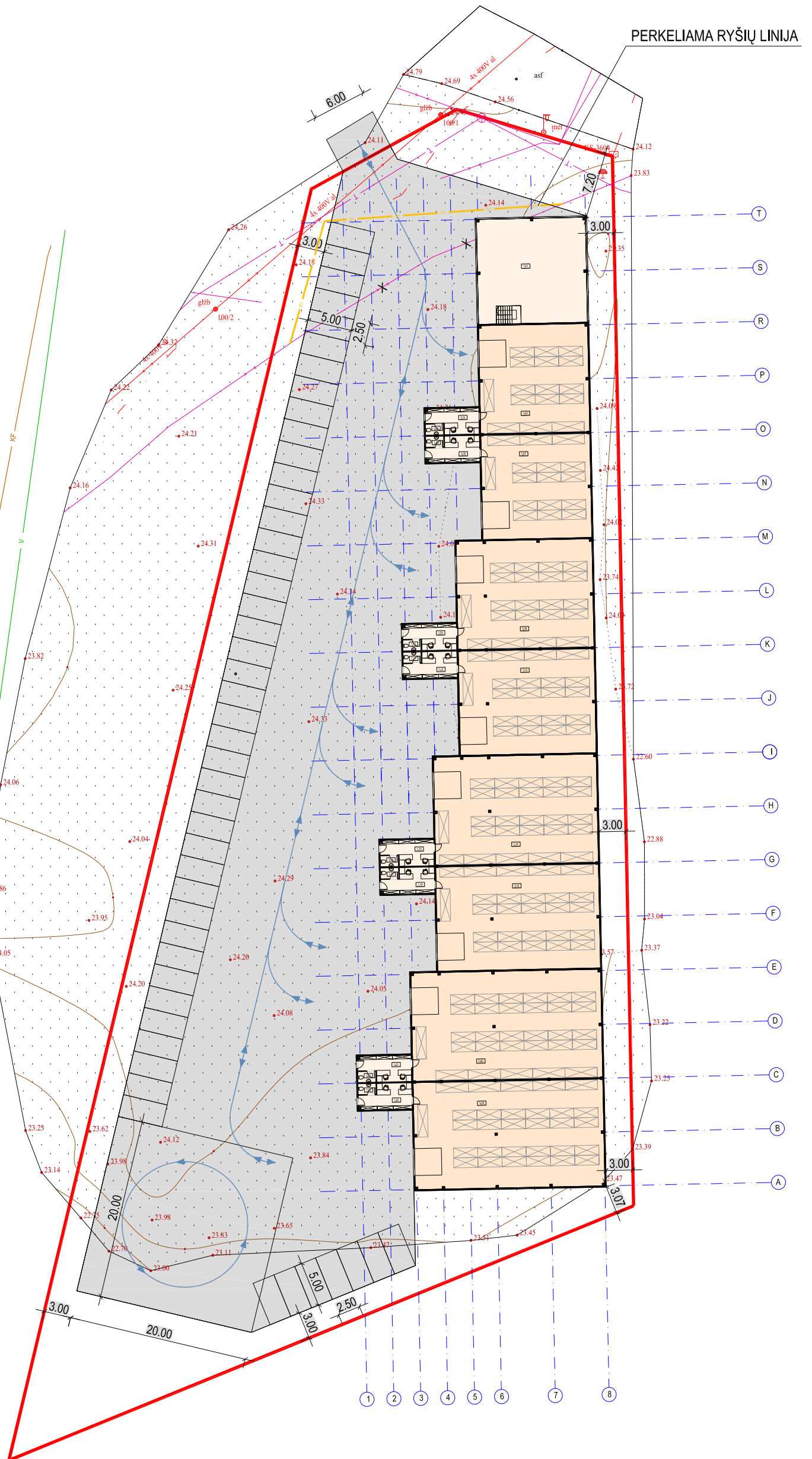

0	2022-02	VIEŠINIMO PROCEDŪRAI ATLIKTI			
LAIDA	DATA	LAIDOS STATUSAS IR IŠLEIDIMO PRIEŽASTIS			
Atestato Nr.	ARŪNO	LIOČO FIRMA	Kompleksas	PASLAUGŲ PASKIRTIES (PRIĖMIMO - IŠDAVIMO PUNKTAS) PASTATAS TAURAGĖ, PRAMONĖS G. 7B, PROJEKTIJAI PASIŪLYMAI	
A 767	PV/PDV	A. Liočas	Brėžinys	SKLYPO PLANAS, M 1:500	Laida 0
	ARCH.	J. Kameneckas			
LT	Statytojas	UAB "LIEPRASTA"	Žymuo	J2109-02-PP- SP-01	Lapas 1
					Lapų 1

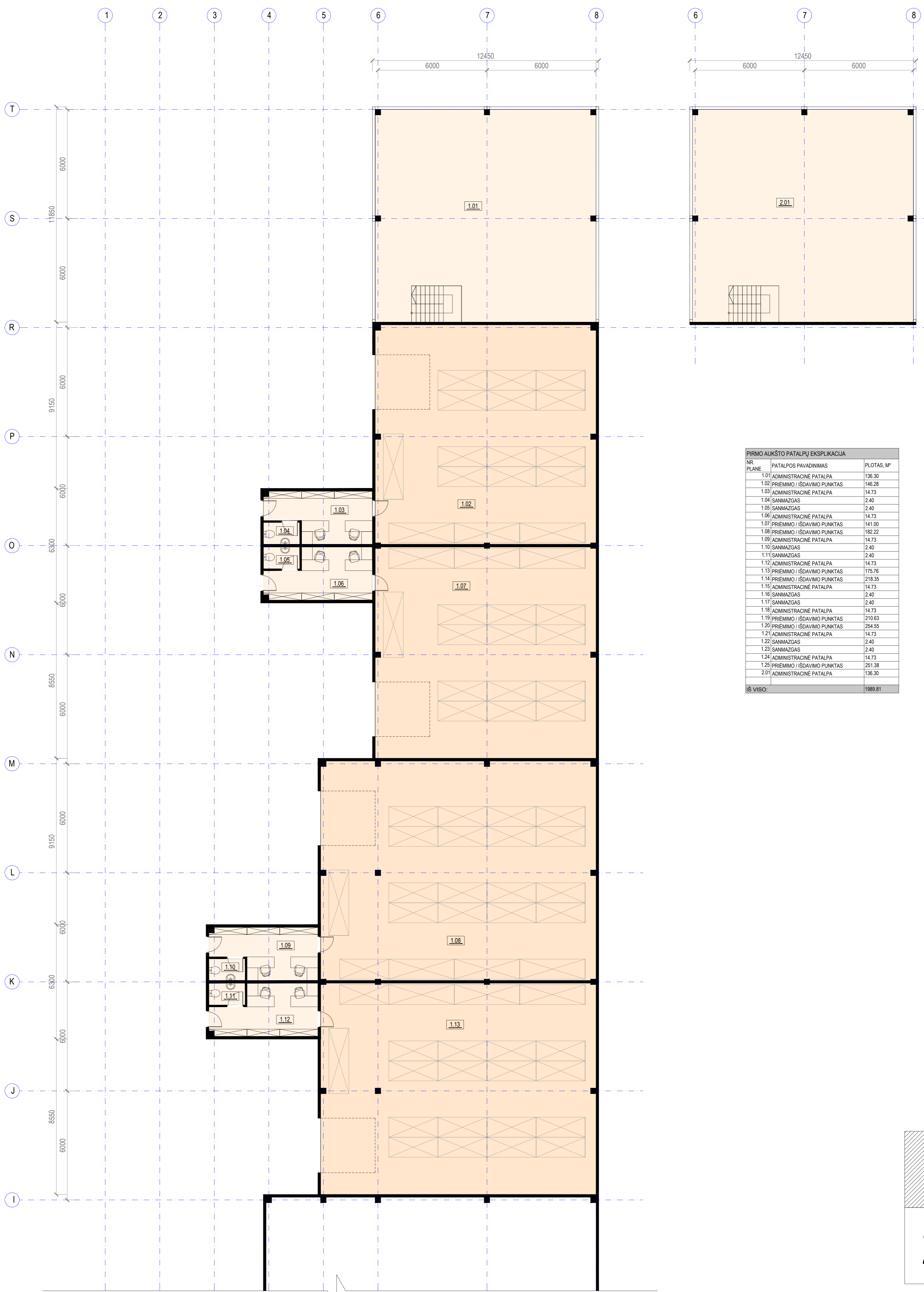

PIRMO AUKŠTO PATALPŲ EKSPLIKACIJA

NR. PLANE	PATALPOS PAVADINIMAS	PLOTAS, M ²
1.01	ADMINISTRACINĖ PATALPA	136.30
1.02	PRĖMIMO / IŠDAVIMO PUNKTAS	146.28
1.03	ADMINISTRACINĖ PATALPA	14.73
1.04	SANMAZGAS	2.40
1.05	SANMAZGAS	2.40
1.06	ADMINISTRACINĖ PATALPA	14.73
1.07	PRĖMIMO / IŠDAVIMO PUNKTAS	141.00
1.08	PRĖMIMO / IŠDAVIMO PUNKTAS	182.22
1.09	ADMINISTRACINĖ PATALPA	14.73
1.10	SANMAZGAS	2.40
1.11	SANMAZGAS	2.40
1.12	ADMINISTRACINĖ PATALPA	14.73
1.13	PRĖMIMO / IŠDAVIMO PUNKTAS	175.76
1.14	PRĖMIMO / IŠDAVIMO PUNKTAS	218.35
1.15	ADMINISTRACINĖ PATALPA	14.73
1.16	SANMAZGAS	2.40
1.17	SANMAZGAS	2.40
1.18	ADMINISTRACINĖ PATALPA	14.73
1.19	PRĖMIMO / IŠDAVIMO PUNKTAS	210.63
1.20	PRĖMIMO / IŠDAVIMO PUNKTAS	254.55
1.21	ADMINISTRACINĖ PATALPA	14.73
1.22	SANMAZGAS	2.40
1.23	SANMAZGAS	2.40
1.24	ADMINISTRACINĖ PATALPA	14.73
1.25	PRĖMIMO / IŠDAVIMO PUNKTAS	251.38
2.01	ADMINISTRACINĖ PATALPA	136.30
IŠ VISO:		1989.81

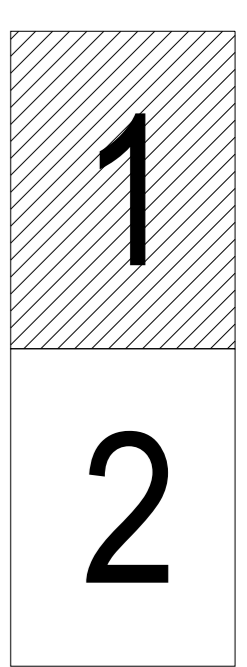

0	2022-02	VIŠNIMO PROCEDŪRAI ATLIKTI	
LADA	DATA	LADOS STATUSAS IR BĖDIMŲ PREŽASTIS	
Atestato Nr.	ARŪNO	LIŪČO FIRMA	UAB "LIEPRASTA"
A 767	PV/PDV ARCH.	A. Liūčas J. Kameneckas	PASLAUGŲ PASKIRTIES (PRĖMIMO/IŠDAVIMO PUNKTAS) PASTATAS TAURAGĖ, PRAMONĖS G. 7B, PROJEKTIŲ PASIŪLYMAI Būdas PIRMO AUKŠTO PLANO SEGMENTAS, M1-100 Lapas 0 Lapų 1 Lapių 1
LT	UAB "LIEPRASTA"	J2109-02-PP- SA-01	

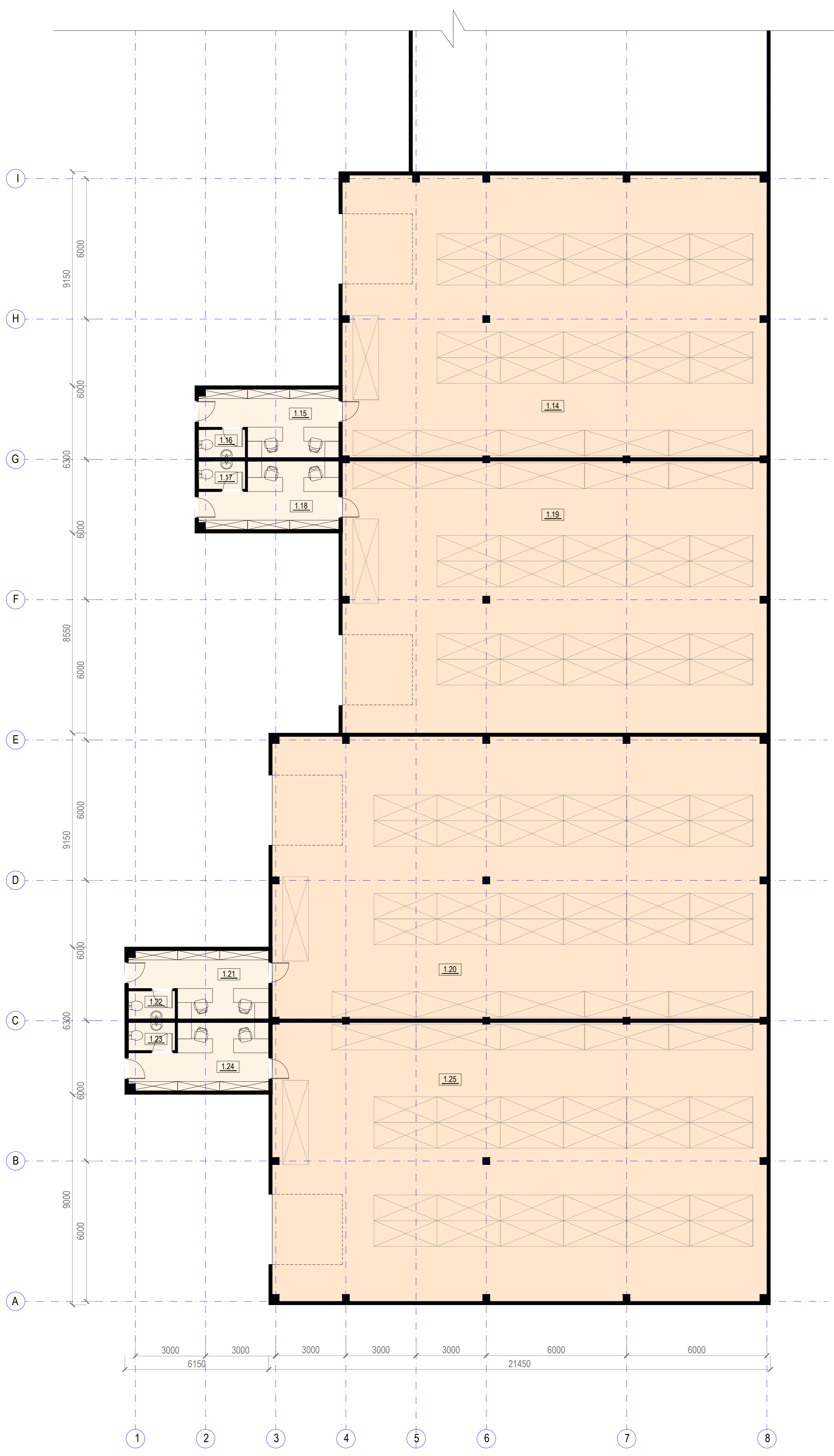

1
2

0	2022-02	VIEŠINIMO PROCEDŪRAI ATLIKTI	
LAIKA	DATA	LAIKOS STATUSAS IR BŪDIMO PREŽASTIS	
Atestato Nr.	ARŪNO	LIOČO FIRMA	Korporacijos PASLAUGŲ PASKIRTIES (PRIEMIMO-ŠČAVIMO PUNKTAS) PASTATAS TAURAGĖ, PRAMONĖS G. 7B, PROJEKTNAI PASIŪLYMAI
A 767	PV/PDV ARCH.	A. Ličas J. Kameneckas	Biznesas PIRMO AUKŠTO PLANO SEGMENTAS, M1-100
LT	Šalpinis UAB "LIEPRASTA"	Šlyms	J2109-02-PP-SA-02
		Lapas	Lapų
		1	1

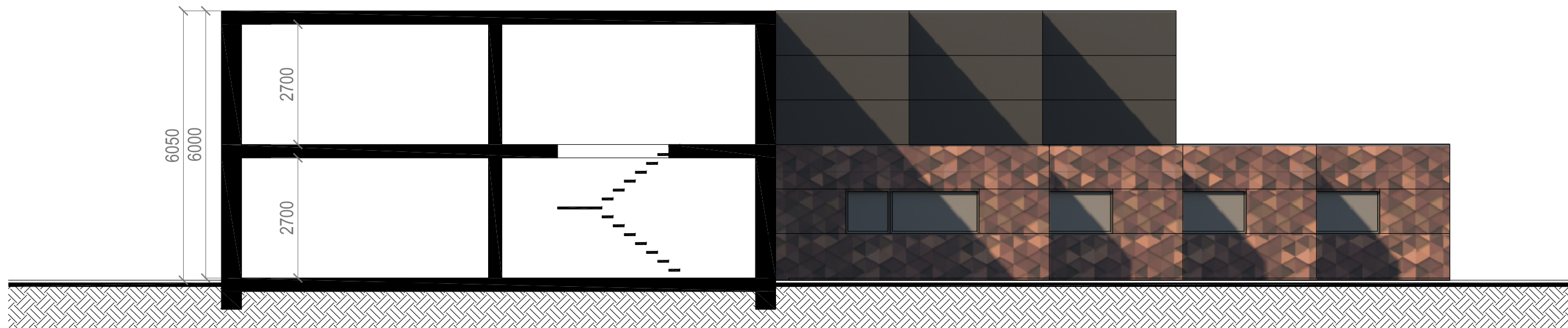

PJŪVIS A-A

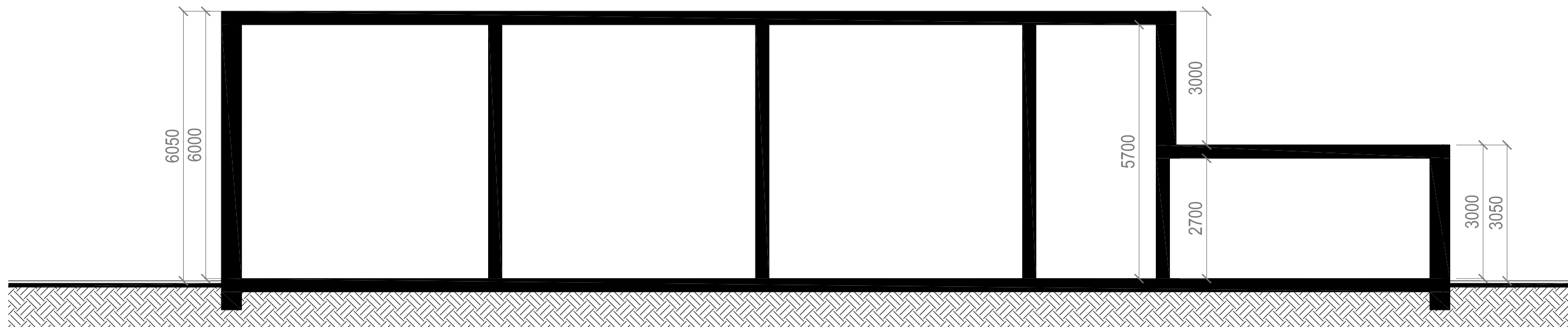

PJŪVIS B-B

0	2022-02	VIEŠINIMO PROCEDŪRAI ATLIKTI				
LAIDA	DATA	LAIDOS STATUSAS IR IŠLEIDIMO PRIEŽASTIS				
Atestato Nr.		LIOČO FIRMA		Kompleksas		
		Tilžės g. 5, Kaunas, JŪ 1334-73674 tel. +370 698 10540 el.p. arunaslioc@gmjl.lt		PASLAUGŲ PASKIRTIES (PRIĖMIMO-IŠDAVIMO PUNKTAS) PASTATAS TAURAGĖ, PRAMONĖS G. 7B, PROJEKTIINIAI PASIŪLYMAI		
A 767	PV/PDV	A. Liočas		Brėžinys	Laida	
	ARCH.	J. Kameneckas				PJŪVIAI A-A, B-B, M1:100
LT	Statytojas	UAB "LIEPRASTA"		Zymuo	Lapas	
				J2109-02-PP-SA-03	Lapų	
					1	1



FASADAS A-T

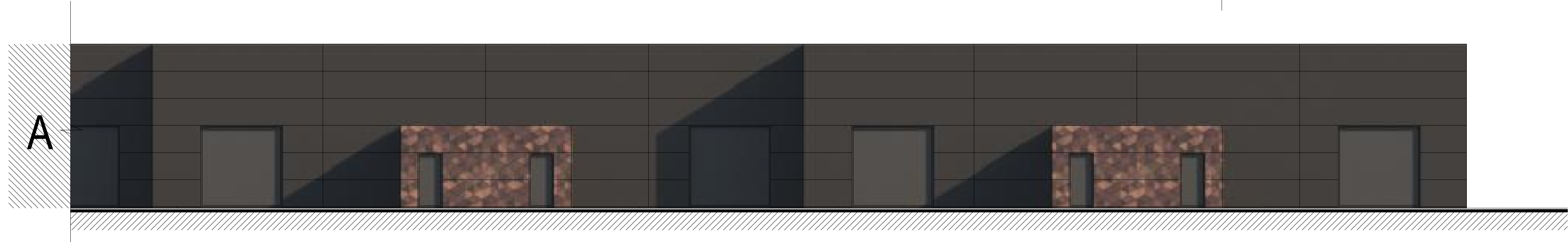

FASADAS 8-1

FASADAS 1-8

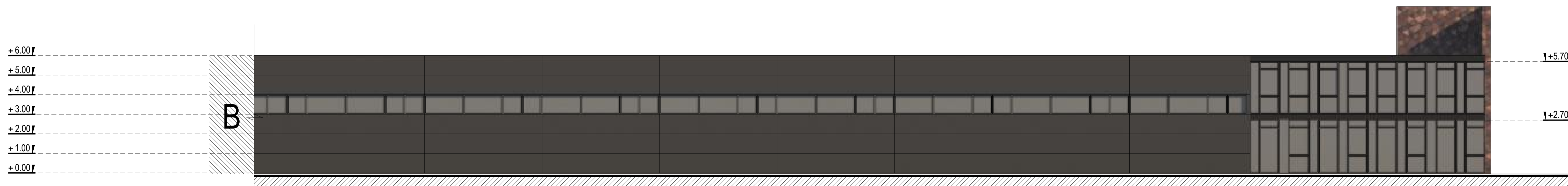

FASADAS T-A

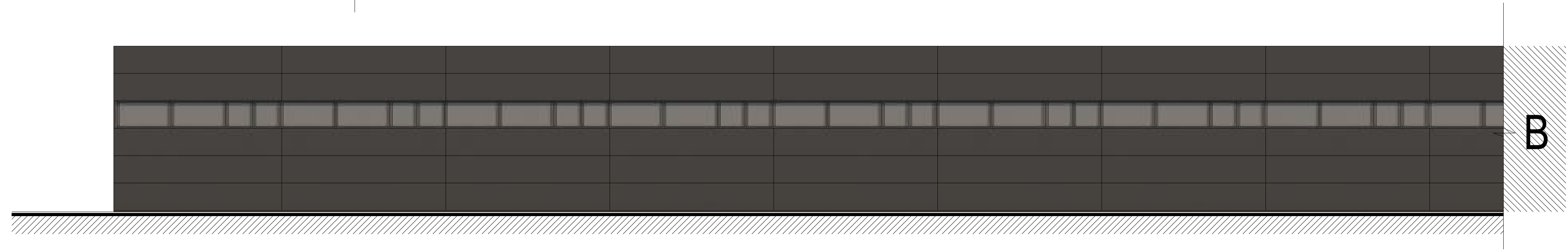

0	2022-02	VIŠŠINIMO PROCEDŪRAI ATLIKTI		
LADA	DATA	LADOS STATUSAS IR ĮSĖDIMŲ PRIEŽASTIS		
Atestato Nr.	ARŪNO LIUČO FIRMA	<small>UAB "LIUČO FIRMA" (UAB "L. Liučo") <small>Įmonės kodas: 304010000, A. Liučos g. 12, LT-01108 Vilnius, Lietuva</small> <small>Projekto vadovas: J. Kameneckas</small> </small>		<small>Kompiuteris</small> <small>PASILAUKI PASKIRTIES (PRIEMMO-ĮSĖDIMŲ PUNKTUS) PASTATAS</small> <small>TAURAGĖ, PRAMONĖS G. 7B.</small> <small>PROJEKTIŲ PASŪLYMAI</small>
A 767	PVP/POV	A. Liučas	<small>Bildėjas</small> <small>FASADAI, M1:100</small>	<small>Laida</small> <small>0</small>
	ARCH.	J. Kameneckas	<small>Šyvas</small> <small>FASADAI, M1:100</small>	<small>Lapas</small> <small>1</small>
LT	Šyvas	UAB "LIEPRASTA"	<small>Žyma</small> <small>J2109-02-PP-SA-04</small>	<small>Lapų</small> <small>1</small>



0	2022-02	VIEŠINIMO PROCEDŪRAI ATLIKTI			
LAIDA	DATA	LAIDOS STATUSAS IR IŠLEIDIMO PRIEŽASTIS			
Atestato Nr.	ARŪNO	LIOČO FIRMA	Kompleksas PASLAUGŲ PASKIRTIES (PRIĖMIMO-IŠDAVIMO PUNKTAS) PASTATAS TAURAGĖ, PRAMONĖS G. 7B, PROJEKTINIAI PASIŪLYMAI		
A 767	PV/PDV	A. Liočas		Brėžinys	Laida
	ARCH.	J. Kameneckas		VIZUALIZACIJOS	0
LT	Statytojas	UAB "LIEPRASTA"		Zymuo	Lapas Lapų
				J2109-02-PP-SA-05	1 1