

PASTATAS II

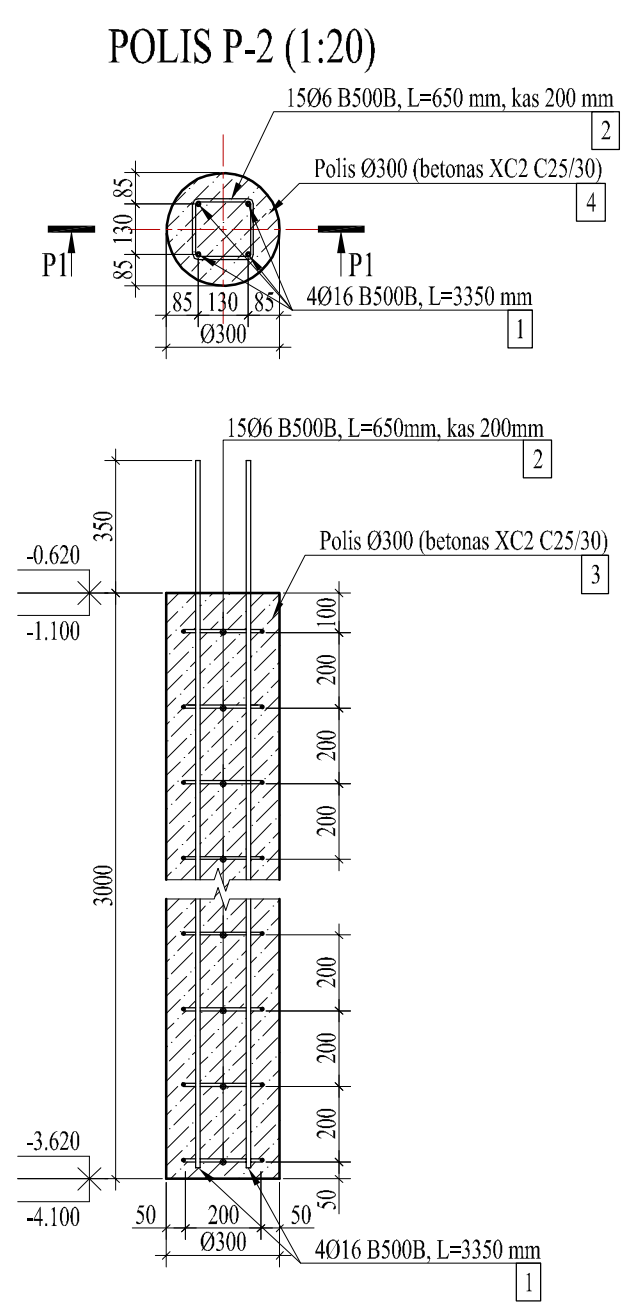
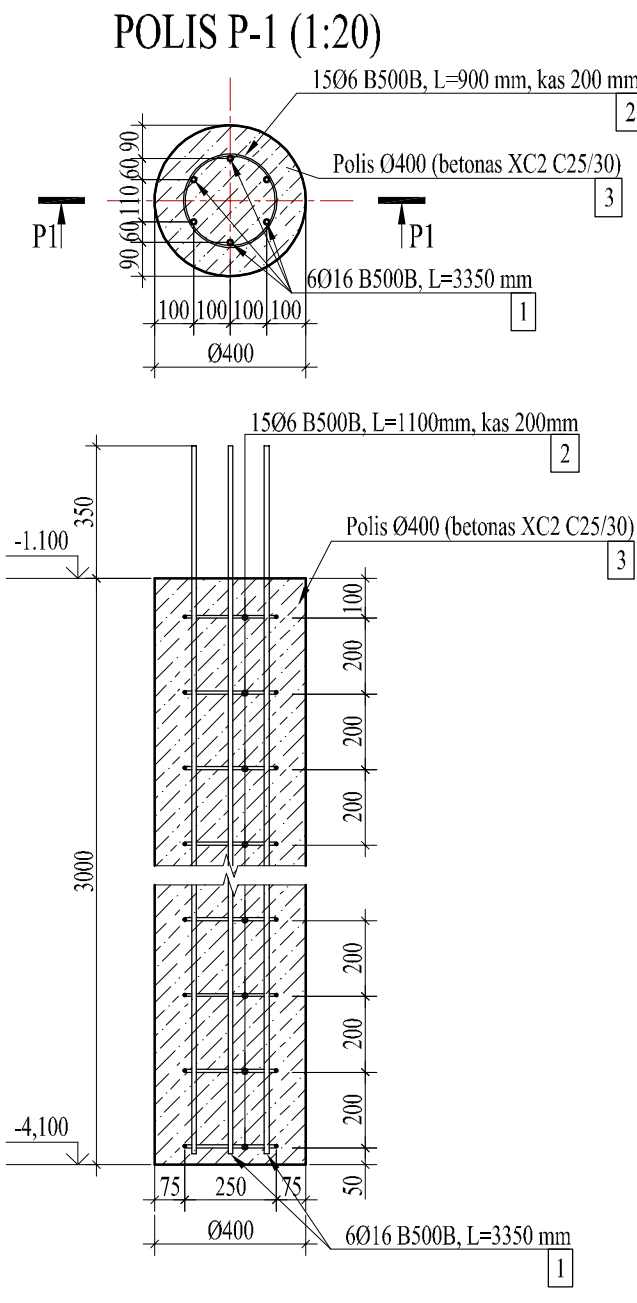
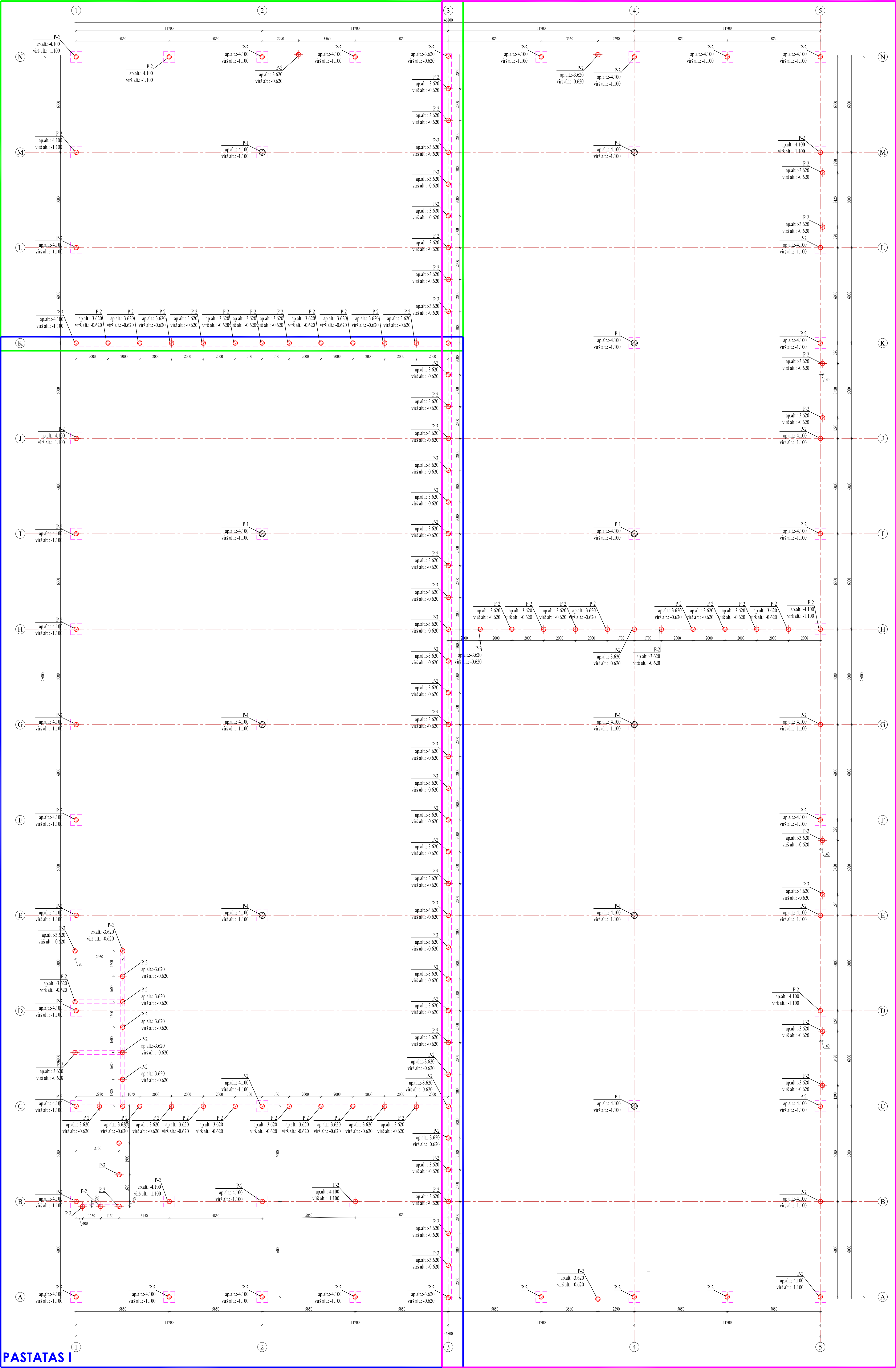

MEDŽIAGŲ KIEKIŲ ŽINIARAŠTIS POLIŲ ĮRENGIMUI

Ein. Nr.	Žymėjimas	Pavadinimas	Kiekis vnt.	Ilgis, m.	Plotas, m²	Svoris, t	Pastabas
1.	Gręžinys pamatas, P1, viso: 10vnt.	016 B500B	6	3.35	5.30	31.80	318.00
2.	1. ST EN ISO 15036-1:2003	06 B500B	15	0.80	0.20	3.00	30.00
3.		Betonas XC2 C25/30				Viso m³:	0.377 3.77
4.	Gręžinys pamatas, P2, viso: 13vnt.	012 B500B	4	3.35	5.30	21.30	2818.60
5.	1. ST EN ISO 15036-1:2003	06 B500B	15	0.65	0.15	2.25	299.25
6.		Betonas XC2 C25/30				Viso m³:	0.212 28.20

PASTABOS:
1. Nustatytas matavimų gretinimo vardinio naudojimo apsauginį vamzdį.

Generalinis projektavimas				A. 409		R. Laužikas		2022-09	
KARTOGRAFINIAI PROJEKTAI				PV asist.		R. Petrušauskas		2022-09	
Laida				2022-09					
Asmenų Nr.				2022-09					
0				2022-09					
Laida				Būstinė data					
Asmenų Nr.				2022-09					
SAMOGITIŲ PROJEKTAI				L. 1000000000					
Asmenų Nr.				2022-09					
33364 PDV				M. Gailiūnas		2022-09			
34869 Būstinė				A. Žilinskas		2022-09			
Sąrašas				UAB "DANISHS CHEMICALS"					
Sąrašas				Nepašalinti matavimai					
Sąrašas				Nauja sąrašas					
LT				KP-22-06-TDP-KD-01					

PASTATAS II

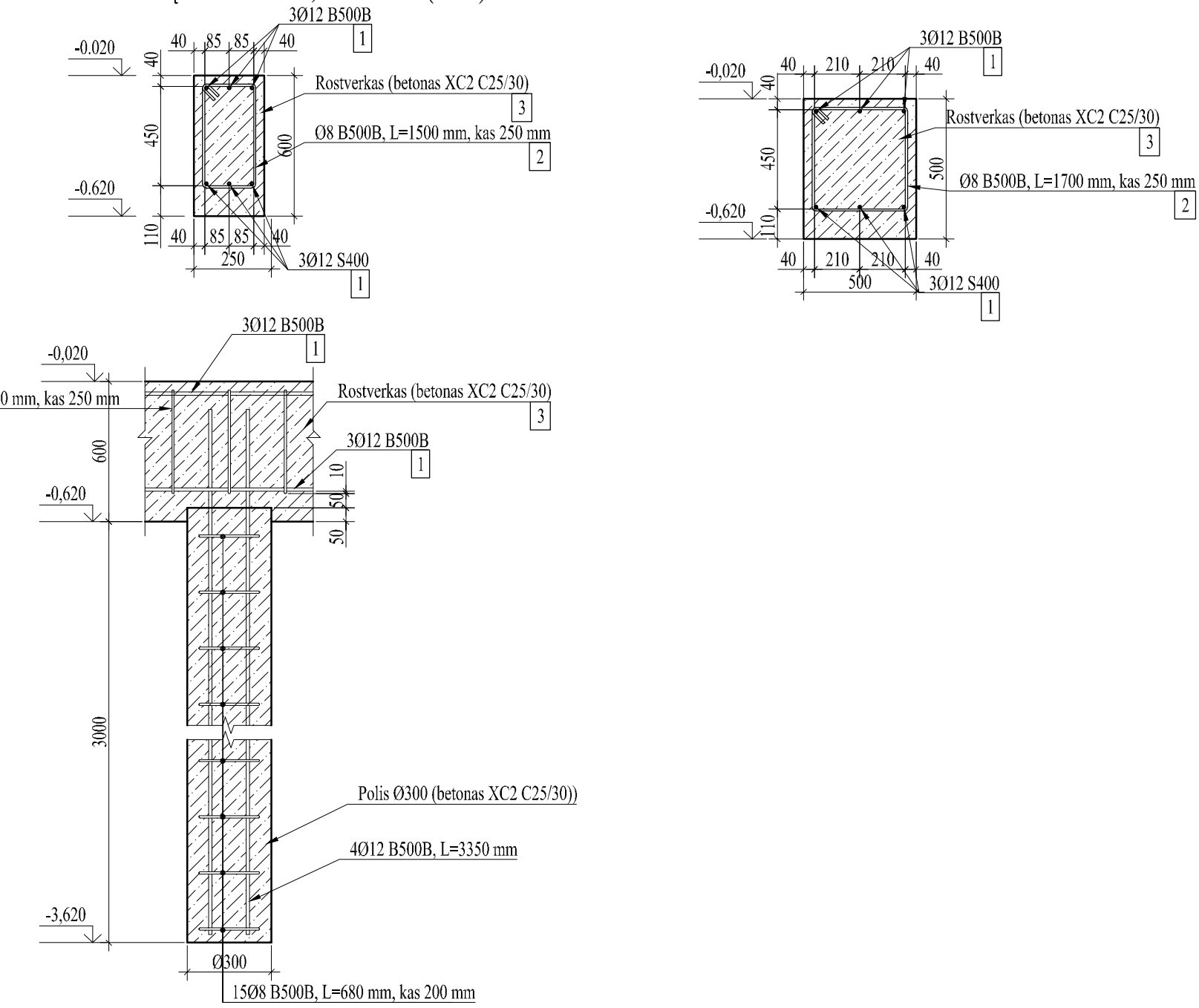
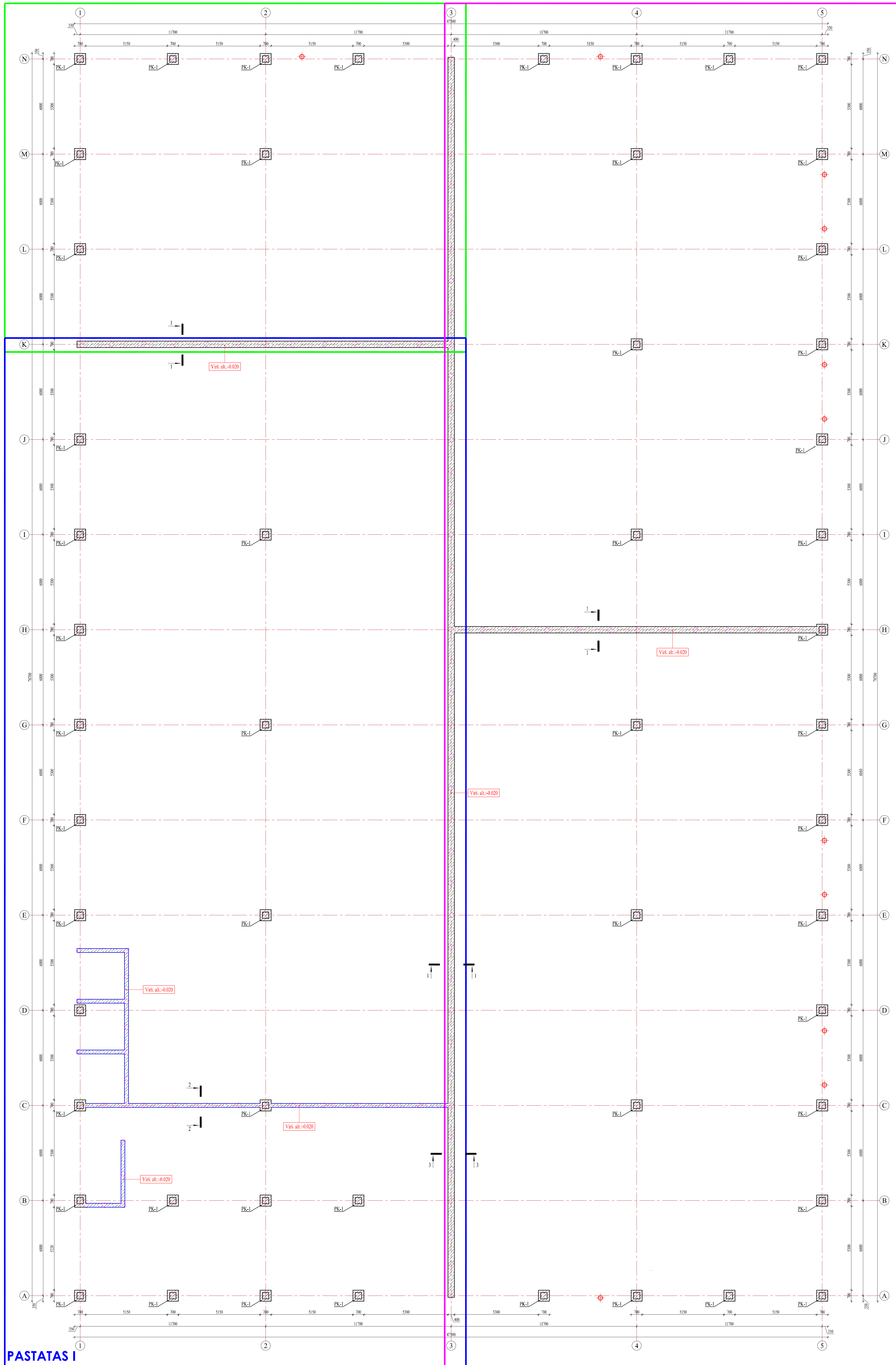

Ex. Nr.	Žinytinys	Pavadinimas	Kokius tms.	Ilgis m.	Sveris Vnto	Pastabas
1.	Rostrovinis (p=20mm)					
1	1 ST EN ISO 15036-1:2003	012 S240	145	6,00	5,34	374,30
1	1 ST EN ISO 15036-1:2003	08 S240	279	1,50	0,59	336,30
3.		Betonas C20/25 XC2			Viso m ³ :	34,12
4.	Rostrovinis (p=40mm)					
4	1 ST EN ISO 15036-1:2003	012 S240	66	6,00	5,34	352,44
5	1 ST EN ISO 15036-1:2003	08 S240	265	1,70	0,67	177,55
6.		Betonas C20/25 XC2			Viso m ³ :	9,87

GALVENA PK-1(1:20)

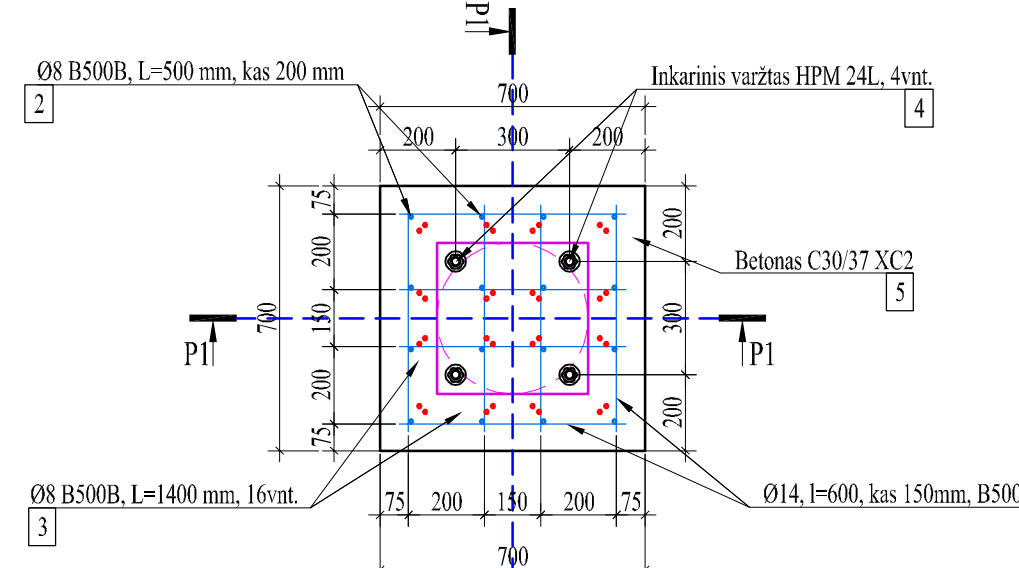

P1 - P1 (1:20)

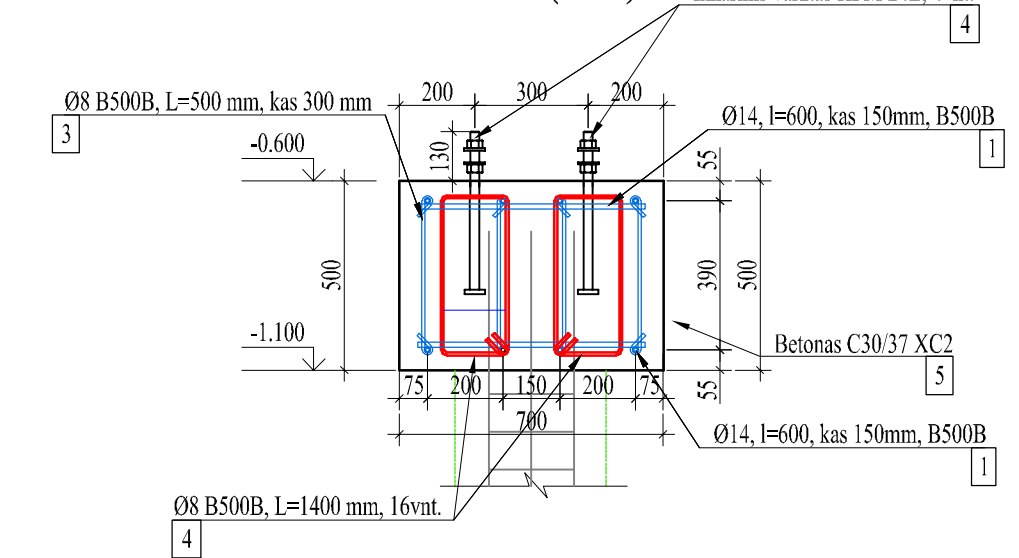

№l. Nr.	Žymėjimas	Pavadinimas	Kiekis vnt.	Ilgis, m.	Sveris Vnteto	Sveris	Pastabas
	Paklotinis PK-1, viso 53vnt.						
1.	LST EN ISO 15630-1:2003	Ø14 B500B	8	0,60	0,75	4,50	238,5
2.	LST EN ISO 15630-1:2003	Ø3 B500B	16	0,50	0,20	3,20	169,60
3.	LST EN ISO 15630-1:2003	Ø3 B500B	16	1,40	0,56	8,96	474,88
	Išskuriam varžtas HPM 24L						
4.				-----			
5.		Bevoras XC1 C30/37				Viso m ³ 0,245	17,98

PJUVIS 4-4 (1:20)

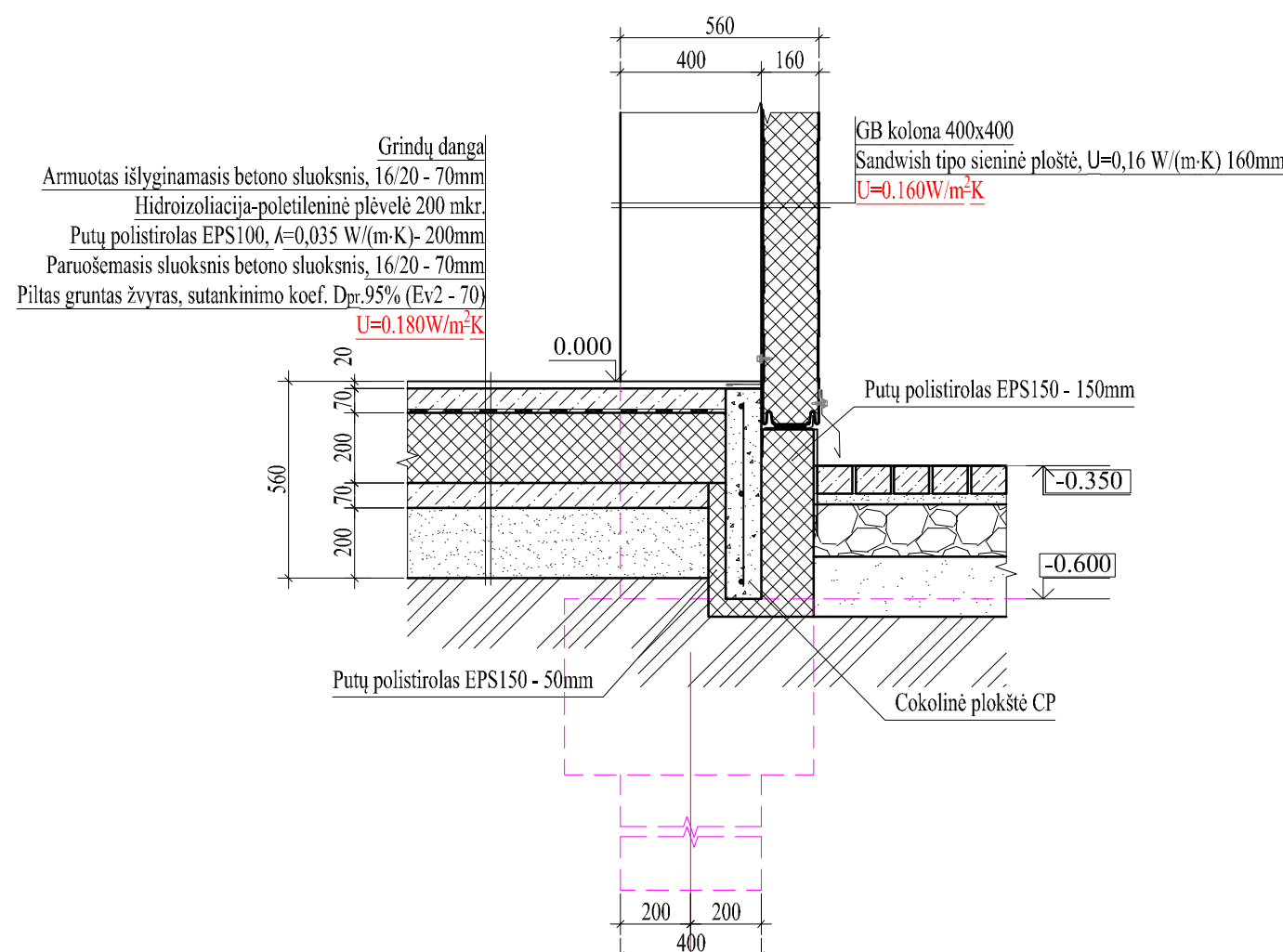

PJUVIS 5-5 (1:20)

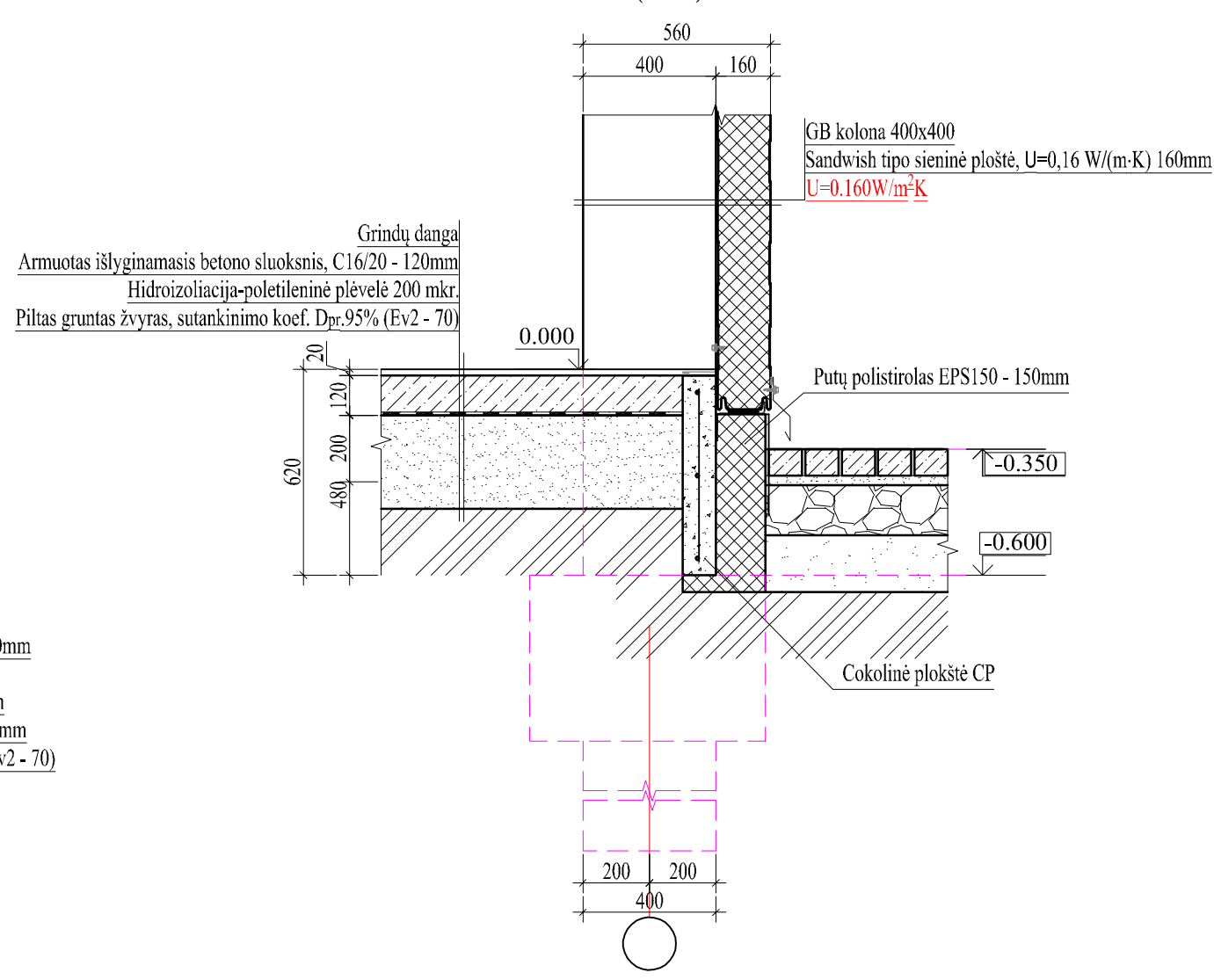

- PASTABOS:
1. Galvenoms betono klasė C30/37 XC2.
2. Gaminat armatūros tinklus galima jungti suvirinant pusautomatiniai suvirinimo būdais.

[illegible]

PASTATAS II

PASTATAS III

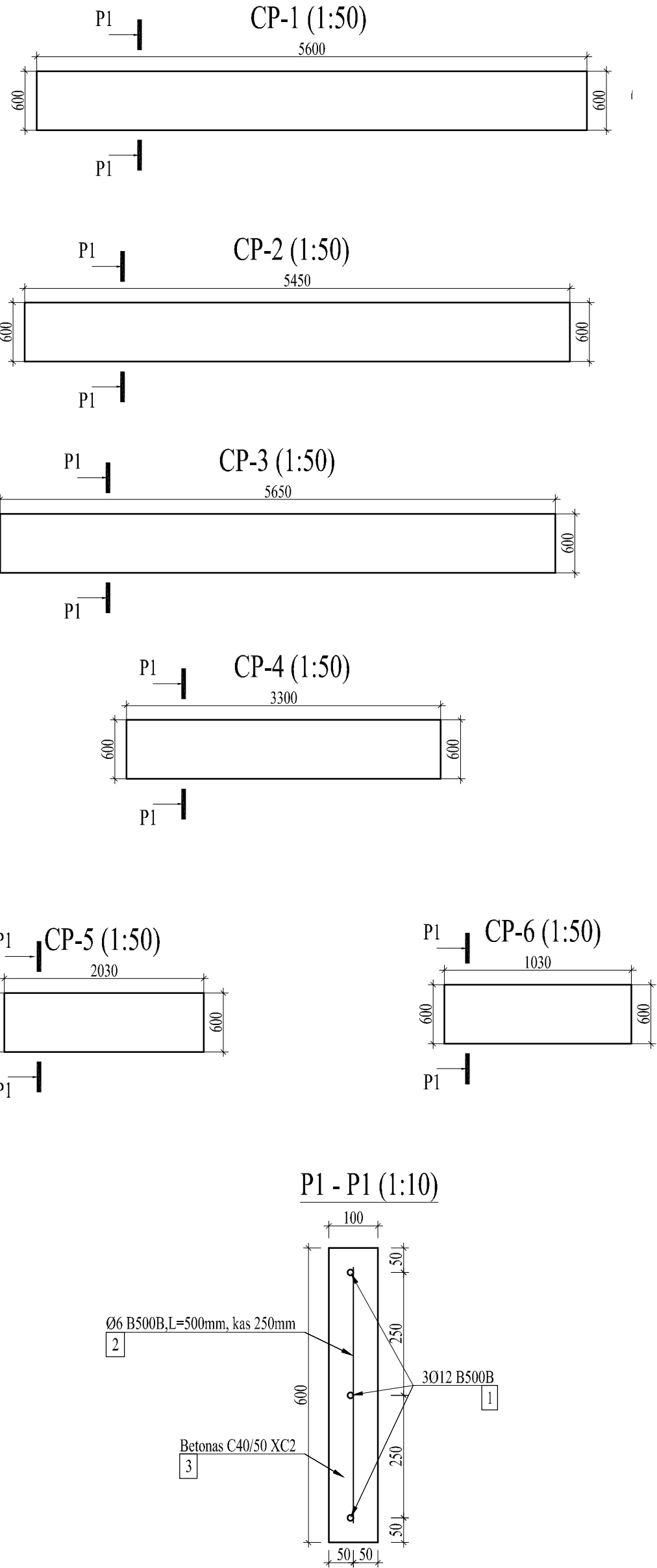
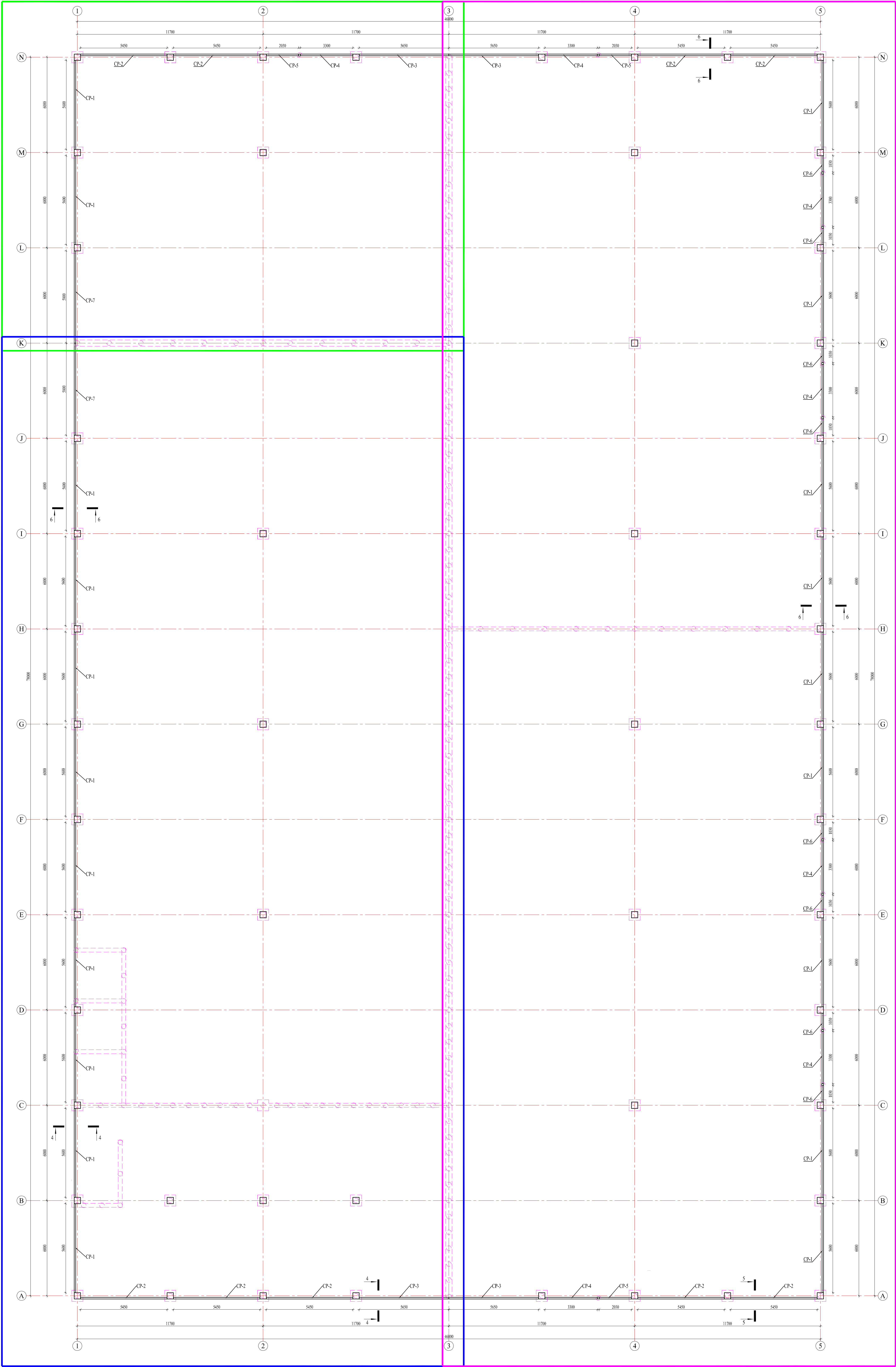

MEDŽIAGŲ KIEKIŲ ŽINIARAŠTIS COKOLINIŲ PLOKŠČIŲ ĮRENGIMUI

Eil. Nr.	Žymėjimas	Paradinimas	Kiekis vnt.	Ilgis m.	Storis Vmeto	Vnto	Parabos
1.	CP-1, viso 2vnt.	Ø12, B500B	3	5,50	4,90	14,70	232,40
2.	LST EN ISO 16364-1:2003	Ø6, B500B	22	0,50	0,11	2,55	56,10
3.		Betonas XC2 C40/50				Vnto m²	0,536
1.	CP-2, viso 9vnt.	Ø12, B500B	3	5,35	4,85	14,55	130,05
2.	LST EN ISO 16364-1:2003	Ø6, B500B	22	0,50	0,11	2,42	21,75
3.		Betonas XC2 C40/50				Vnto m²	0,332
1.	CP-3, viso 4vnt.	Ø12, B500B	3	5,55	4,95	14,85	59,40
2.	LST EN ISO 16364-1:2003	Ø6, B500B	22	0,50	0,11	2,53	10,12
3.		Betonas XC2 C40/50				Vnto m²	0,536
1.	CP-4, viso 3vnt.	Ø12, B500B	3	3,20	2,40	8,40	58,80
2.	LST EN ISO 16364-1:2003	Ø6, B500B	13	0,50	0,11	1,43	10,01
3.		Betonas XC2 C40/50				Vnto m²	0,192
1.	CP-5, viso 3vnt.	Ø12, B500B	3	1,95	1,75	5,25	15,75
2.	LST EN ISO 16364-1:2003	Ø6, B500B	10	0,50	0,11	1,10	3,30
3.		Betonas XC2 C40/50				Vnto m²	0,122
1.	CP-6, viso 3vnt.	Ø12, B500B	3	0,95	0,90	2,70	21,60
2.	LST EN ISO 16364-1:2003	Ø6, B500B	5	0,50	0,11	0,55	4,40
3.		Betonas XC2 C40/50				Vnto m²	0,066

PASTABOS:							
1. Cokolinių plokščių betono klasė C40/50 XC2.							
2. Gamintat armatūros tinklas galima jungti suvirinant pasusutvirtintu būdu.							
3. Matmenys duoti milimetrais.							
Generalinis projektuotojas				A. 409	PV	R. Laužikas	2022.09
KARTOGRAFINIAI PROJEKTAI				PV, asist.	R. Petrasukas		2022.09
0							
Laida				Laido atstumas. Keturių piktas (jei taikoma)			
Austro Nr.				OBJEKTO			
SAMOGITIJOS				Trijų užklausų, sandėliavimo pastatų - sandėlių, Grėdų p. 5. Kertimas.			
PROJEKTAI				Zemės sklypo kadastrinis Nr. 62-01/004-043 Kertimas m.l.v.			
13344	PVP	M. Gaiždovas	2022.09	BRZDŽIŲ			
14869	Brėžis	A. Žilka	2022.09	COKOLINIŲ PLOKŠČIŲ ĮSĖSTYMO PLANAS			
Sąlygos				DOKUMENTO ŽYMO			
Sąlygos				Lapis			
Sąlygos				Lapis			

PASTATAS II

PASTATAS III

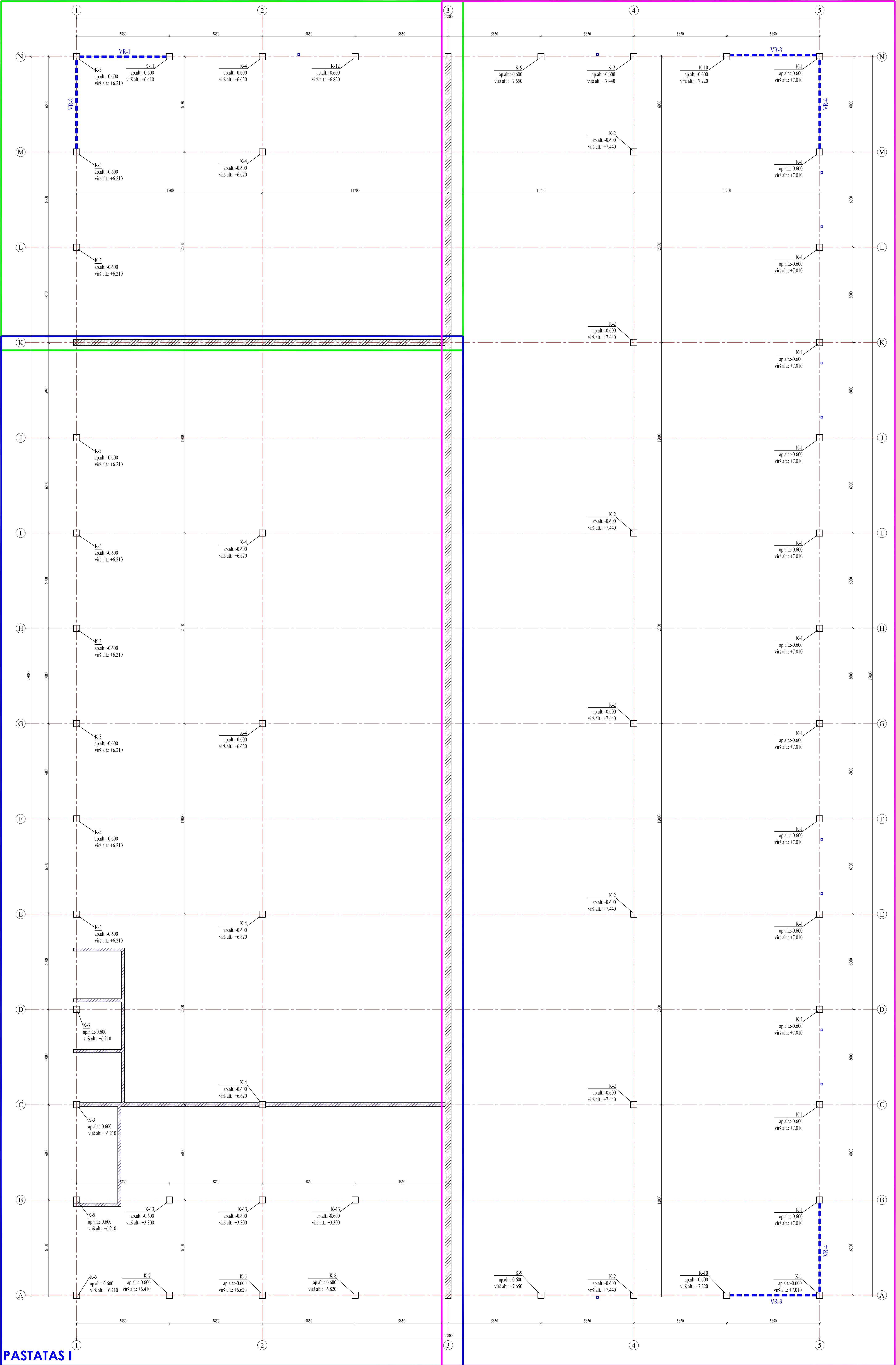



PASTABOS:

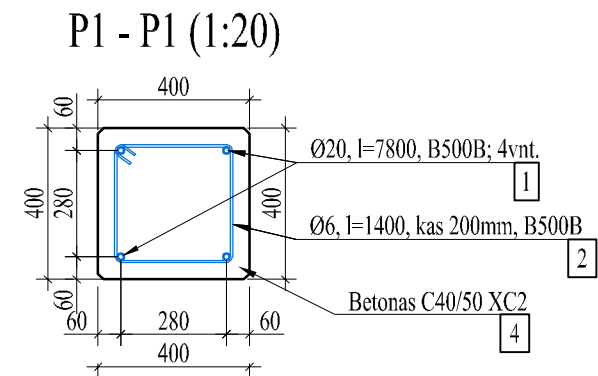
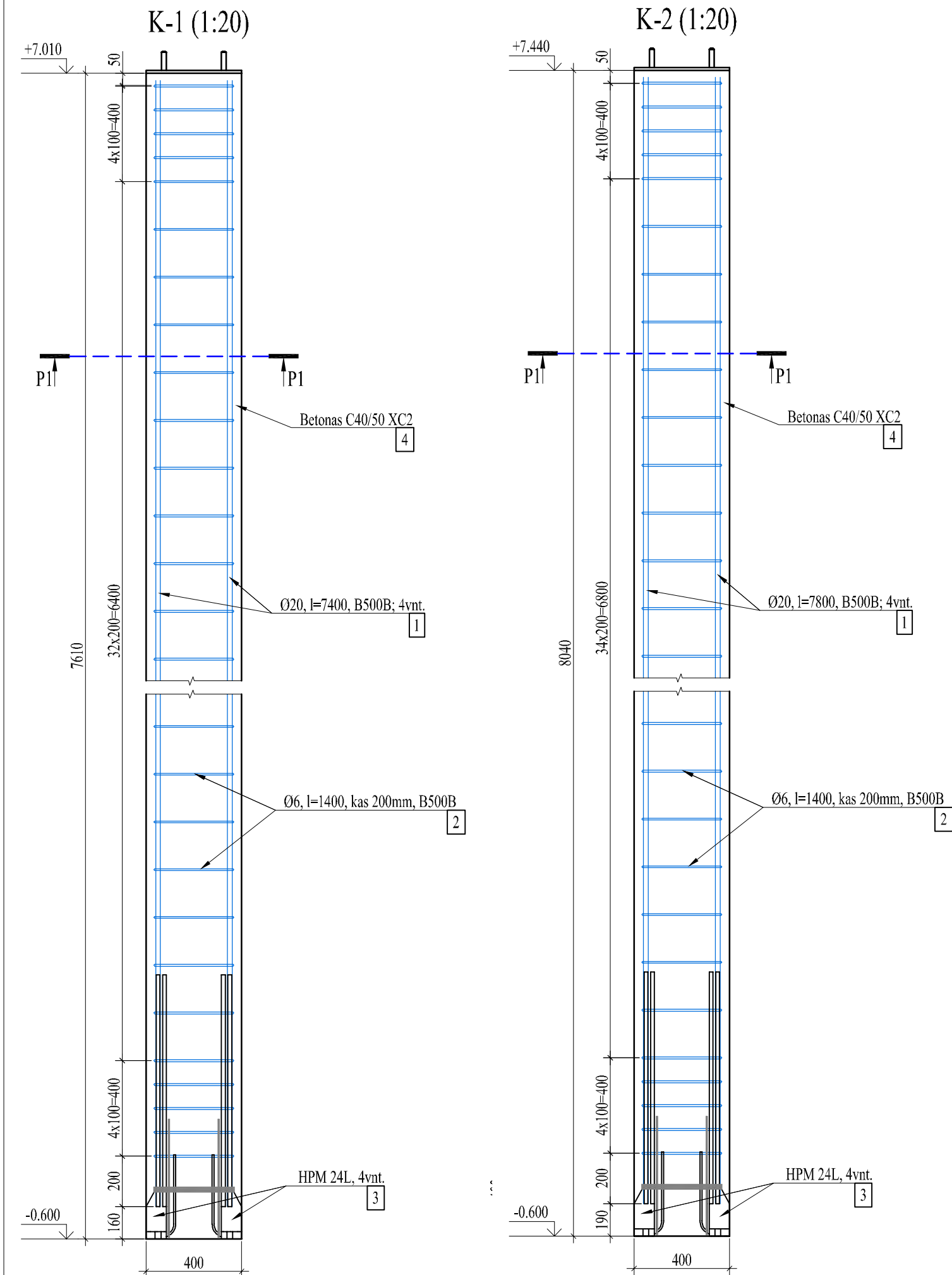

1. Cokolinių plokščių betono klasė C40/50 XC2.
2. Gaminat armatūros tinklas galima jungti suvirinant pusautomatinio būdu.
3. Matmenys duoti milimetrais.

Generalinis projektavimas				A 409	PV	R. Laužikas	2022.09
KARTOGRAFINIAI PROJEKTAI				PV/asist.	R. Petrušauskas		2022.09
0 2022.09 (iki 2022.10.01) 0 2022.09 (iki 2022.10.01)							
Asmuo	Būklė data	Laužikas Remigijus. Keturiu projektų (su valstybe)					
Asmenų Nr.	 Asmuo: Vytautas J. LUTONAS Adresas: Vytauto g. 10, LT-01106 Vilnius, (pašto kodas) Miesto tel. nr. 06 4272707 Faksas: 06 4272708	Trijų užsakovo, turinčio pakilusias antskaitas, šalinimas, Grūdų g. 5, Kėdainiai, 2022.09.01 2022.09.01 Žemės ūkio ministerijos pr. 10, Kaunas (iki Ketvirtos g.) Ketvirtos g. 10, Kaunas					
31344	PDV	M. Grūdas	2022.09	IREIZYS			
31449	Būklė	A. Žilins	2022.09	KOLON	IDŠ25MY PLANAS		
I.T.	Sąprastai	UAB "TRANS-SHIFT CHEMICALS"		DOKUMENTŲ TIRIAMAS	2022.06-2022.10.04		
	Šarminio tipo	Nespragavimas			1		
	Sąprastai, rūdus	Nespragavimas			Cypas		



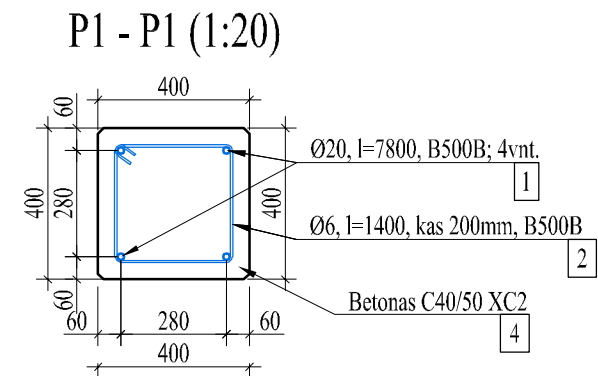
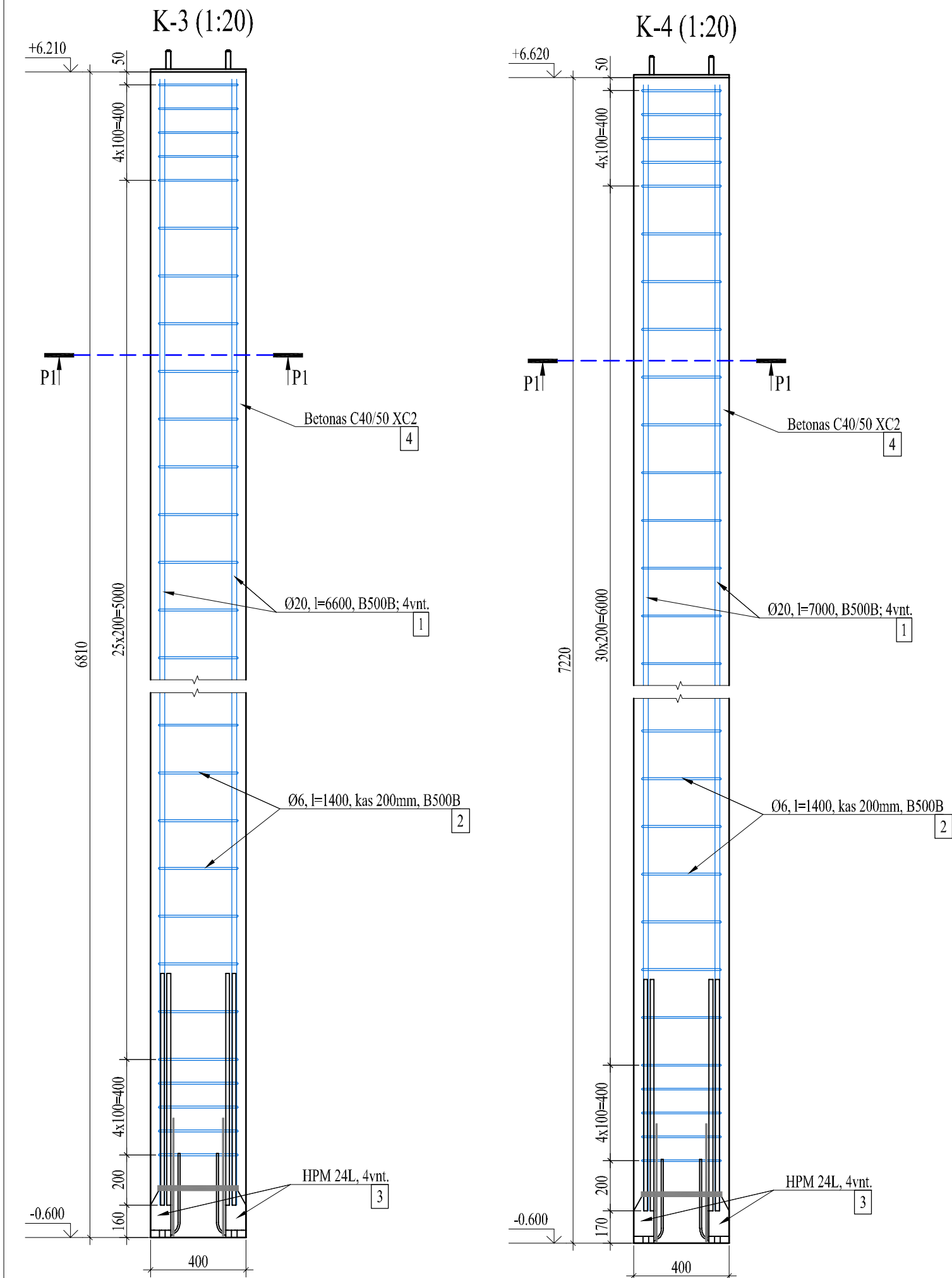

Generalinis projektuotojas					A 409	PV	R. Laužikas		2022.09
<div>KARTOGRAFINIAI PROJEKTAI</div> <div><div>Tel/Fax 8 46 493322 Mob. 8 647 17411 klaipeda@kartografiniaiprojektai.lt</div><div>Bokštų g. 18 Gegužės g. 1, Klaipėda Įm. k.: 300975770</div></div>					-----	PV,asist.	R. Petrauskas		2022.09
0	2022-09								
Laida	Išleidimo data		Laidos statusas. Keitimo priežastis (jei taikoma).						
Atestato Nr.	<div>SAMOGITIJOS PROJEKTAI</div> <div><div>Į. k:305406470 Adresas: Vigančiškių g. 37A, Buožėnai, LT-88437 Telsių r. Mob. tel.: +370 620 97 394 el. paštas: andriusziulis@gmail.com</div></div>				OBJEKTAS Trijų sublokuotų sandėliavimo paskirties pastatų - sandėliai, Grūdų g. 5, Kretinga, statybos projektas. Žemės sklypo kadastrinis Nr.5634/0004:1043 Kretingos m.k.v.				
33344	PDV	M. Gaižiūnas		2022.09	BRĖŽINYS KOLONA K-1 IR K-2			Mastelis	Laida
34849	Braižė	A. Žilius		2022.09				1:20	0
					DOKUMENTO ŽYMUO KP-22/06-TDP-KD-05			Lapas	Lapų
LT	Statytojas	UAB "DANUSHIS CHEMICALS"						1	1
	Statinio kat.	Neypatingas statinys							
	Statybos rūšis	Nauja statyba							

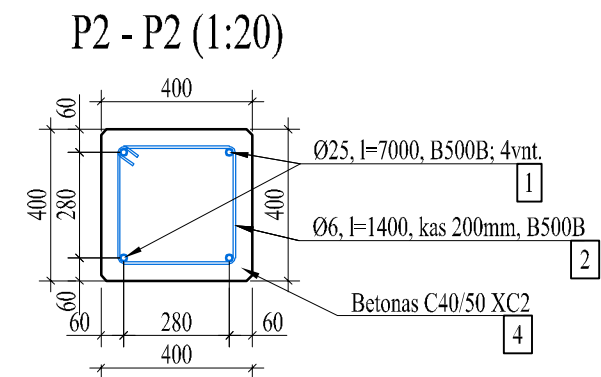
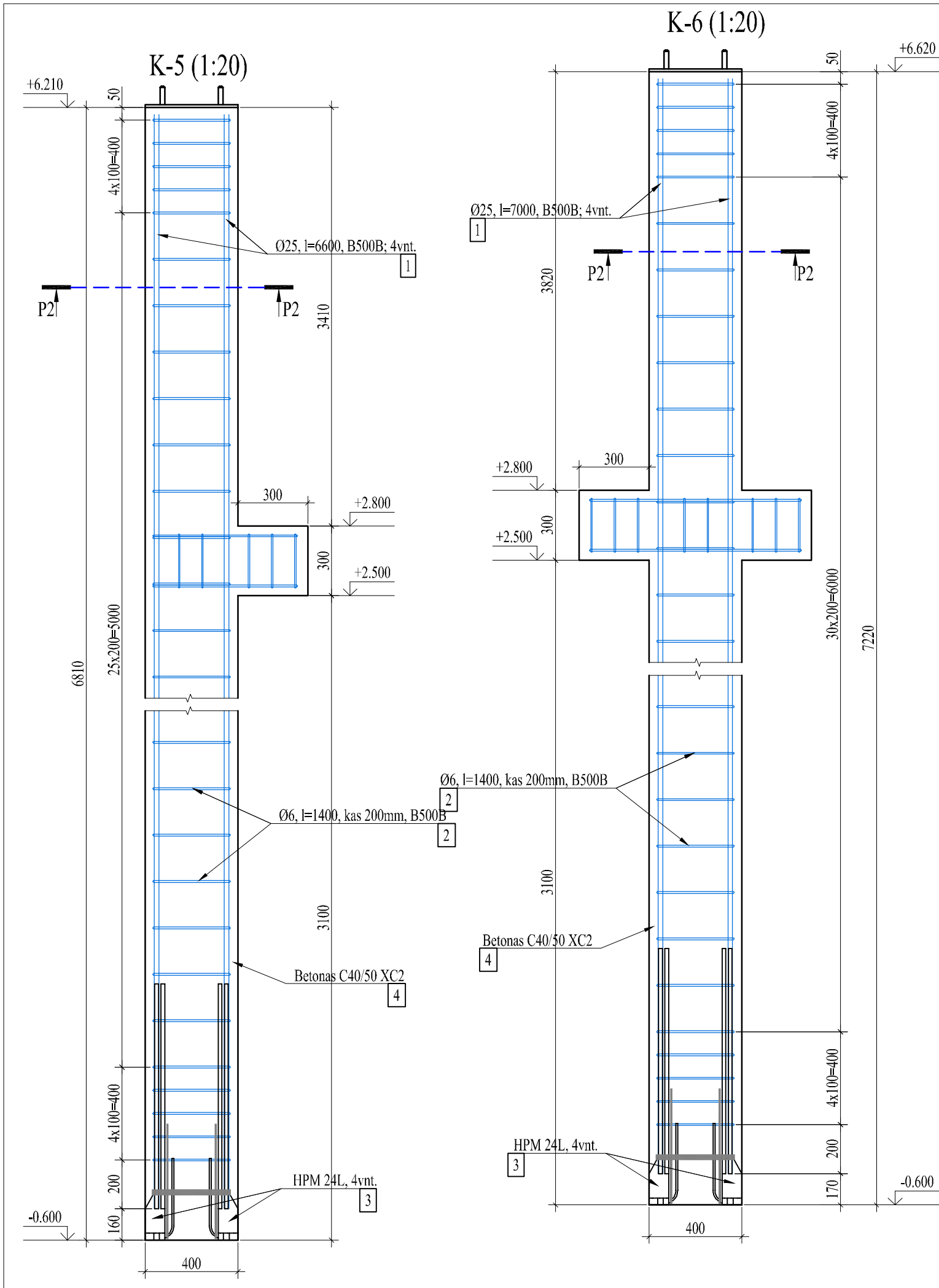

Generalinis projektuotojas					A 409	PV	R. Laužikas		2022.09
<div></div> <div>KARTOGRAFINIAI PROJEKTAI</div> <div><div>Tel/Fax 8 46 493322 Mob. 8 647 17411 klaipeda@kartografiniaiprojektai.lt</div><div>Bokšų g. 18 Gegužės g. 1, Klaipėda Įm. k.: 300975770</div></div>					-----	PV,asist.	R. Petrauskas		2022.09
0	2022-09								
Laida	Išleidimo data		Laidos statusas. Keitimo priežastis (jei taikoma).						
Atestato Nr.	<div></div> <div>SAMOGITIJOS PROJEKTAI</div> <div><div>Į. k:305406470 Adresas: Vigančių g. 37A, Buožėnai, LT-88437 Telsių r. Mob. tel.: +370 620 97 394 el. paštas: andriuszilins@gmail.com</div></div>				OBJEKTAS Trijų sublokuotų sandėliavimo paskirties pastatų - sandėliai, Grūdų g. 5, Kretinga, statybos projektas. Žemės sklypo kadastrinis Nr.5634/0004:1043 Kretingos m.k.v.				
33344	PDV	M. Gaižiūnas		2022.09	BRĖŽINYS KOLONA K-3 IR K-4			Mastelis	Laida
34849	Braižė	A. Žilius		2022.09				1:20	0
LT	Statytojas		UAB "DANUSHIS CHEMICALS"		DOKUMENTO ŽYMUO KP-22/06-TDP-KD-06			Lapas	Lapų
	Statinio kat.		Neypatingas statinys					1	1
	Statybos rūšis		Nauja statyba						



Generalinis projektuotojas				A 409	PV	R. Laužikas		2022.09	
<div></div> <div>Tel/Fax 8 46 493322 Mob. 8 647 17411 klaipeda@kartografiniaiprojektai.lt</div> <div>Bokšų g. 18 Gegužės g. 1, Klaipėda Įm. k. 300975770</div>				-----	PV,asist.	R. Petrauskas		2022.09	
0	2022-09								
Laida	Išleidimo data		Laidos statusas. Keitimo priežastis (jei taikoma).						
Atestato Nr.	<div></div> <div>Į. k.305406470 Adresas: Vigančiškių g. 37A, Buožėnai, LT-88437 Telsių r. Mob. tel.: +370 620 97 394 el. paštas: andriuszilins@gmail.com</div>			OBJEKTAS Trijų sublokuotų sandėliavimo paskirties pastatų - sandėliai, Grūdų g. 5, Kretinga, statybos projektas. Žemės sklypo kadastrinis Nr.5634/0004:1043 Kretingos m.k.v.					
33344	PDV	M. Gaiziūnas		2022.09	BRĖŽINYS KOLONA K-5 IR K-6			Mastelis	Laida
34849	Braižė	A. Žilius		2022.09				1:20	0
LT	Statytojas		UAB "DANUSHIS CHEMICALS"		DOKUMENTO ŽYMUO KP-22/06-TDP-KD-07			Lapas	Lapų
	Statinio kat.		Neypatingas statinys						
	Statybos rūšis		Nauja statyba					1	1

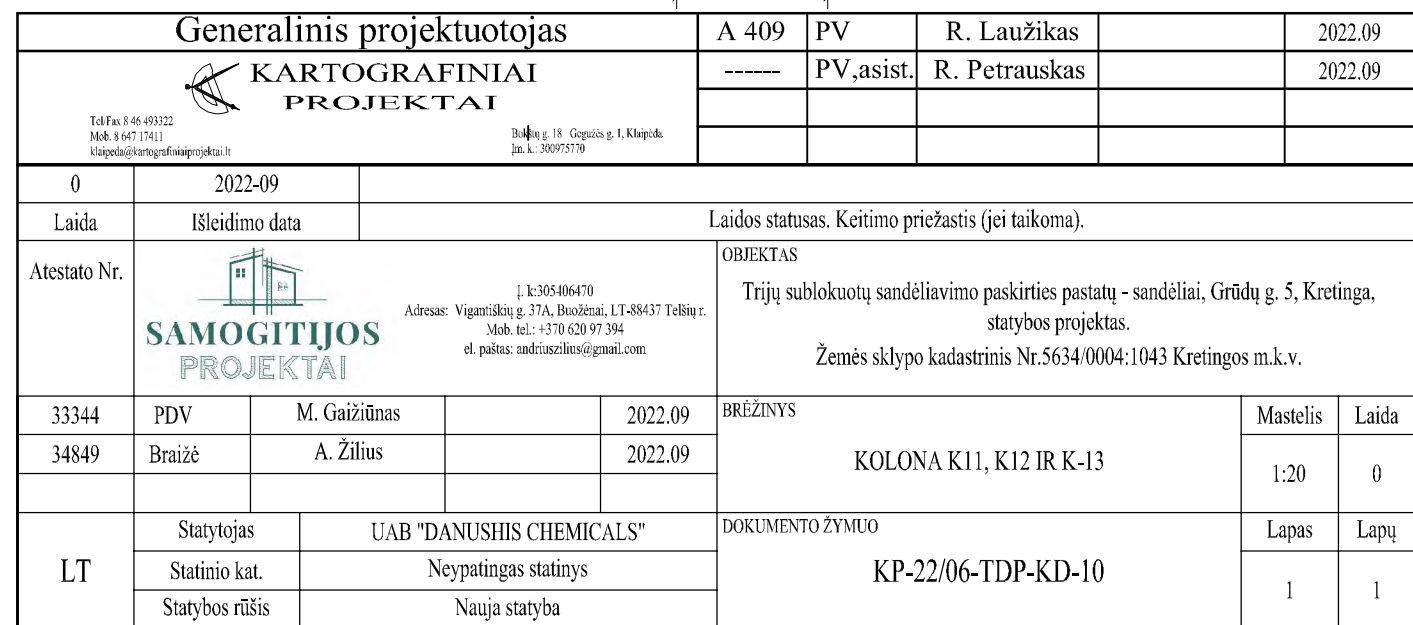
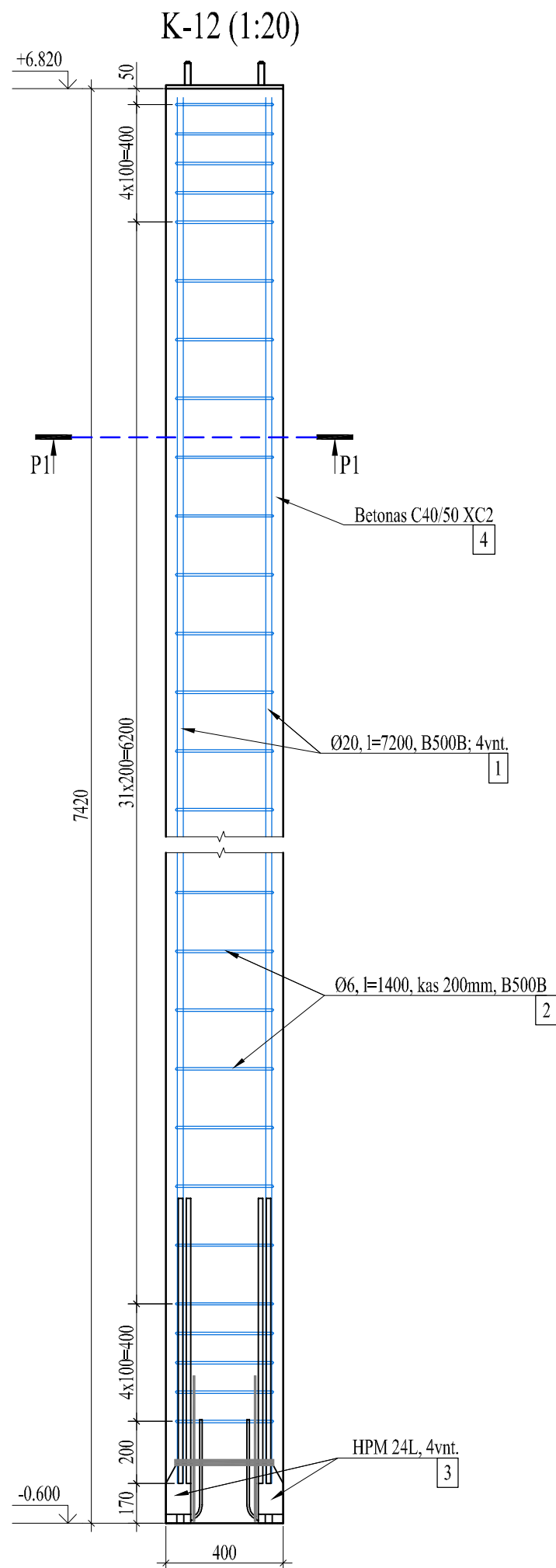

VERTIKALŪS RYŠIAI VR-1 (1:50)

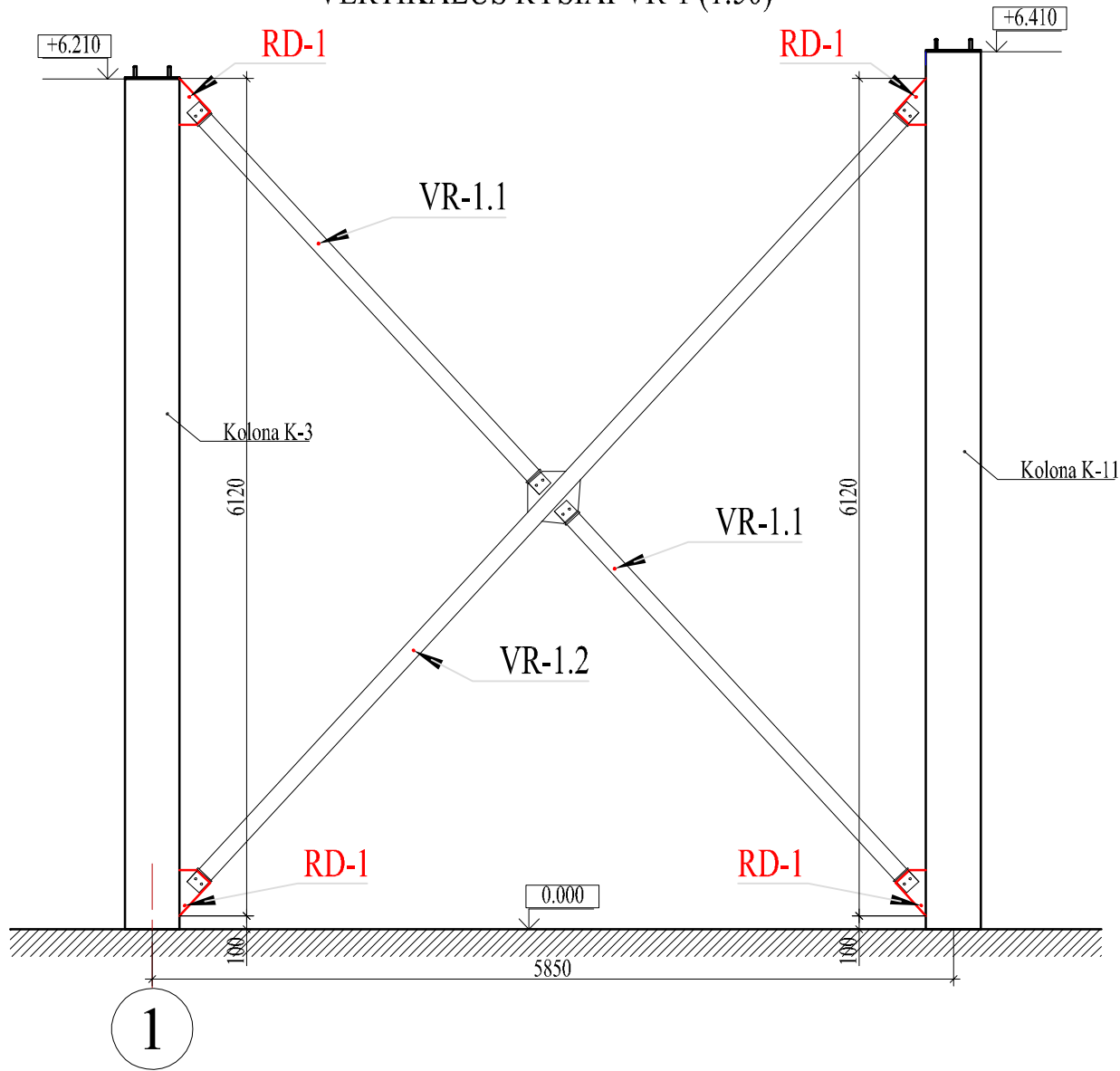

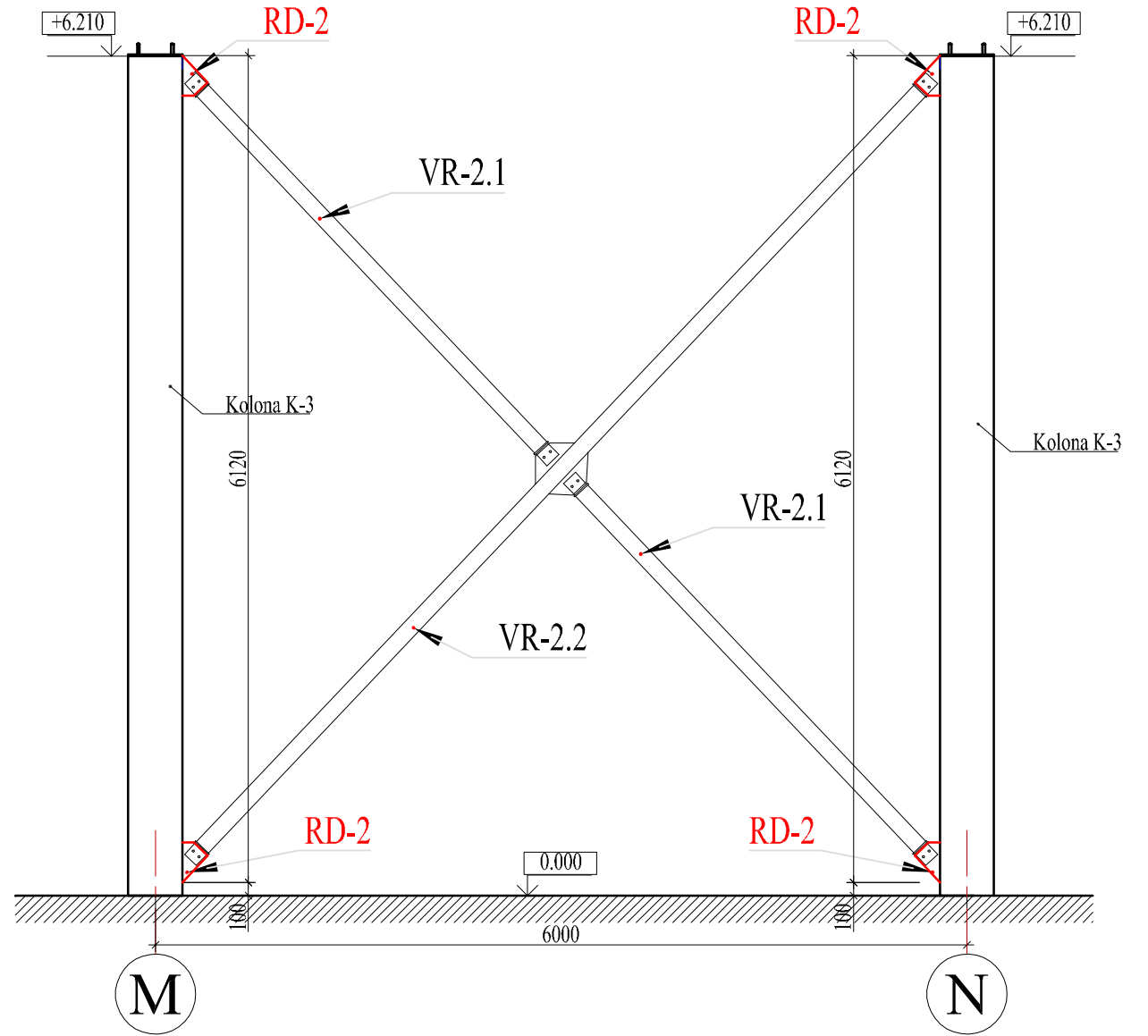

VERTIKALŪS RYŠIAI VR-2 (1:50)



MEDŽIAGŲ SANAUDŲ ŽINIAŠTIS RYŠIAMS VR-1									
Žymuo	Pavadinimas ir techninės charakteristikos				Kiekis	Masė kg		Pastabos	
						vieneto	bendrų		
1	Varnedis 12x10x5 (LST EN 10210-1-2:2006)		S355	L= 3533	2	62,89	125,77	17,8 kg/m	
2	Varnedis 12x10x5 (LST EN 10210-1-2:2006)		S355	L= 7494	1	133,39	133,79	17,8 kg/m	
3	10	x	140 S355	L= 140	6	1,55	9,30	1,55 vnt.	
4	10	x	120 S355	L= 120	6	1,15	6,90	1,15 vnt.	
5	10	x	120 S355	L= 410	2	3,90	7,80	3,9 vnt.	
6	10	x	120 S355	L= 410	2	3,90	7,80	3,9 vnt.	
RD-1	10	x	225 S355	L= 340	4	6,00	24,00	6 vnt.	
Varžtai M20 stiprumo klasė 8.8, L=35mm					12				
Varžtai M20					12				
Poveržės M20					24				

MIDŽIAGU NAŠALDŲ ŽEMARAIŠTIS RUSIŠKAS VARI										
Žymuo	Pavadinimas lietuviškai charakteristika	Kiekis	Masė kg		Pastaba					
			vidutinis	bandym.						
1	Varnas 120k, 120k5 (125T, 0.1N, 10-10-1-2-2006)	2555	1.0	1630	2	64.69	129.37	17.8	kg	
2	Varnas 120k, 120k5 (125T, 0.1N, 10-10-1-2-2006)	2555	1.0	1697	1	137.01	137.01	17.8	kg	
3	10	6, 120	2555	1.0	1340	6	1.36	9.30	1.35	kg
4	10	6, 120	2555	1.0	1200	6	1.15	6.50	1.15	kg
5	10	6, 120	2555	1.0	1410	2	3.90	7.80	3.9	kg
6	10	6, 120	2555	1.0	1410	2	3.90	7.80	3.9	kg
101-2	10	6, 190	2555	1.0	1900	4	6.00	20.00	6	kg
Varinė M30 apimimo klasė 0.8, L=Kmm										
Varinė M30										
Povirinė M30										

Generalinis projektuotojas					A 409	PV	R. Laužikas		2022.09
 KARTOGRAFINIAI PROJEKTAI Tel/Fax 8 46 493322 Mob. 8 667 17411 klaipeda@kartografiniaiprojektai.lt					-----	PV,asist.	R. Petrauskas		2022.09
Būkų g. 18 Gėgūzės g. 1, Klaipėda. Įm. k.: 300975770									
0	2022-09								
Laida	Išleidimo data		Laidos statusas. Keitimo priežastis (jei taikoma).						
Atestato Nr.	 SAMOGITIJOS PROJEKTAI Į. k:305406470 Adresas: Vigančiškių g. 37A, Buožėnai, LT-88437 Telsių r. Mob. tel.: +370 620 97 394 el. paštas: andriuszilius@gmail.com				OBJEKTAS Trijų sublokuotų sandėliavimo paskirties pastatų - sandėliai, Grūdų g. 5, Kretinga, statybos projektas. Žemės sklypo kadastrinis Nr.5634/0004:1043 Kretingos m.k.v.				
33344	PDV	M. Gaižiūnas		2022.09	BRĖŽINYS VERTIKALUS RYŠYS VR-1 IR VR-2			Mastelis	Laida
34849	Braižė	A. Žilius		2022.09				1:50	0
LT	Statytojas	UAB "DANUSHIS CHEMICALS"			DOKUMENTO ŽYMUO KP-22/06-TDP-KD-11			Lapas	Lapų
	Statinio kat.	Neypatingas statinys						1	1
	Statybos rūšis	Nauja statyba							

VERTIKALŪS RYŠIAI VR-3 (1:50)

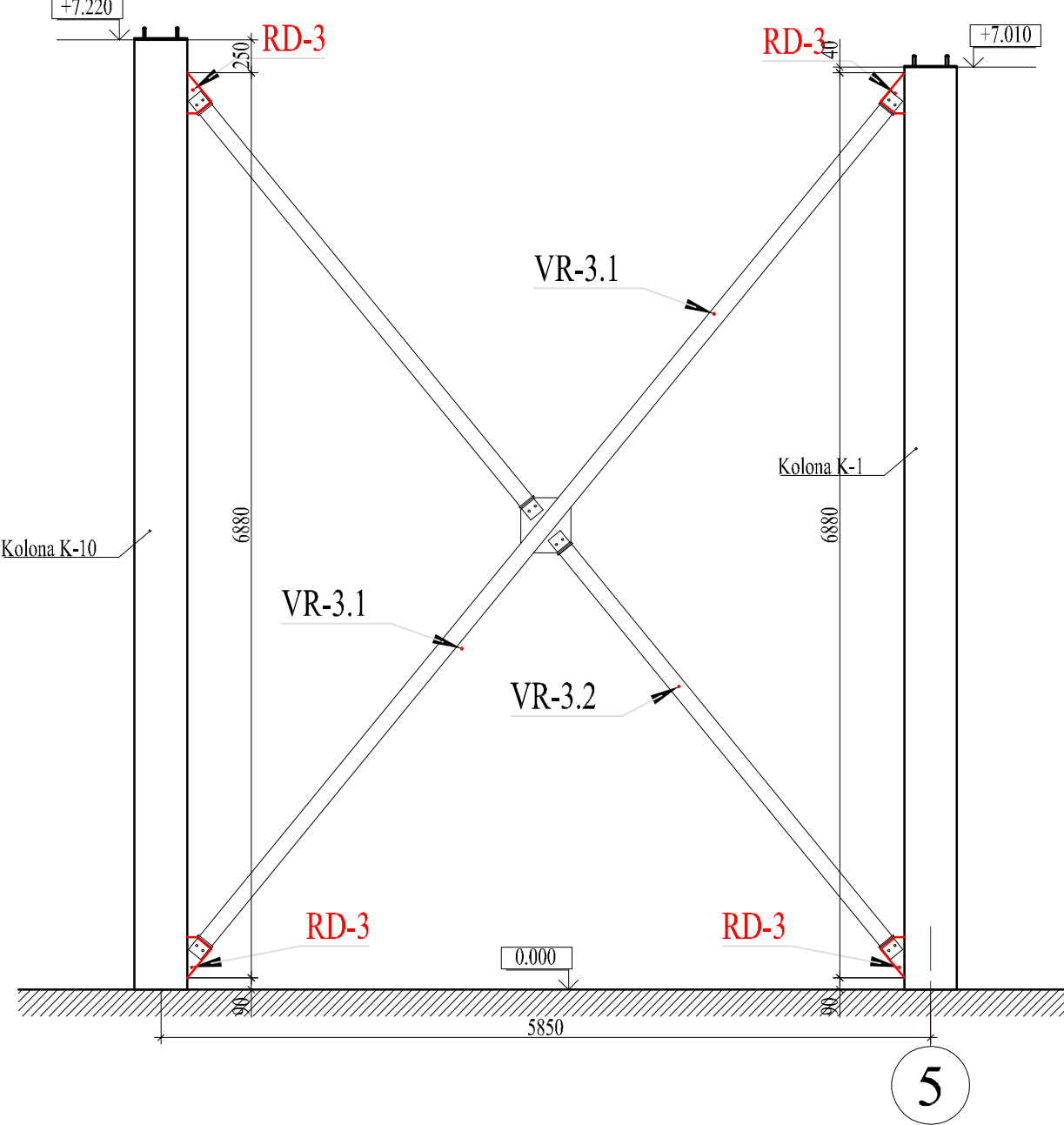

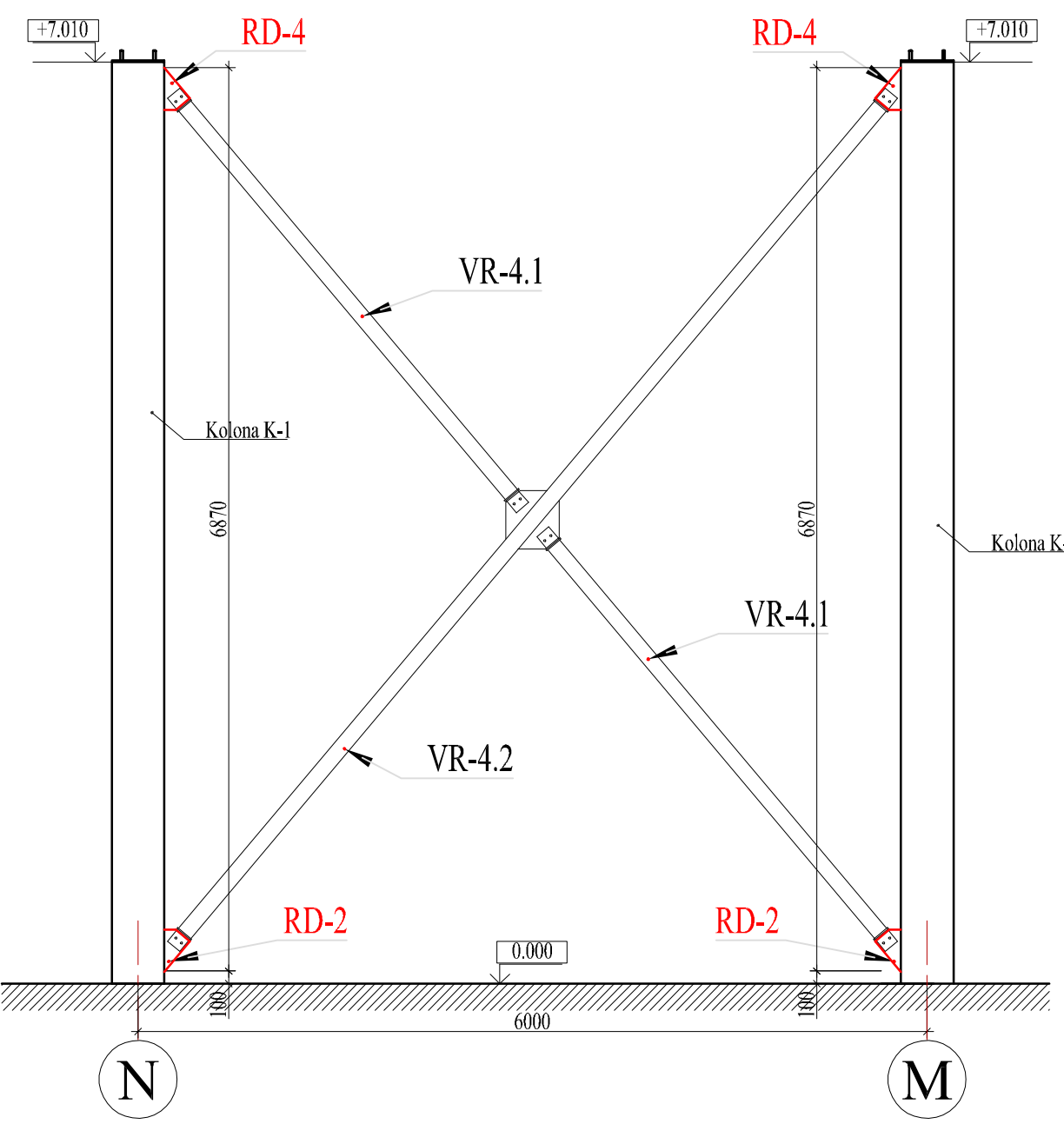

VERTIKALŪS RYŠIAI VR-4 (1:50)





MEDŽIAGŲ SANAUDŲ ŽINIARAŠTIS RYŠIAMS VR-3									
Žymuo	Pavadinimas ir techninės charakteristikos				Kiekis	Masė kg		Pastabos	
						vieneto	bendra		
1	Varnas 120x120x6 (LST EN 10210-1:2006)	S355	L= 3849	2	68,51	137,02	17,8	kg/m	
2	Varnas 120x120x6 (LST EN 10210-1:2006)	S355	L= 8160	1	145,25	145,25	17,8	kg/m	
3	— 10	x 140 S355	L= 140	6	1,55	9,30	1,15	vnt.	
4	— 10	x 120 S355	L= 120	6	1,15	6,90	1,15	vnt.	
5	— 10	x 120 S355	L= 450	2	3,90	7,80	3,9	vnt.	
6	— 10	x 150 S355	L= 450	2	3,90	7,80	3,9	vnt.	
RD-3	— 10	x 190 S355	L= 310	4	6,00	24,00	6	vnt.	
Varžai M20 stiprumo klase 8.8, L=35mm					12				
Varžai M20					12				
Poveržiai M20					24				

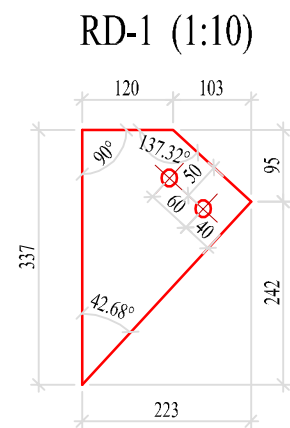
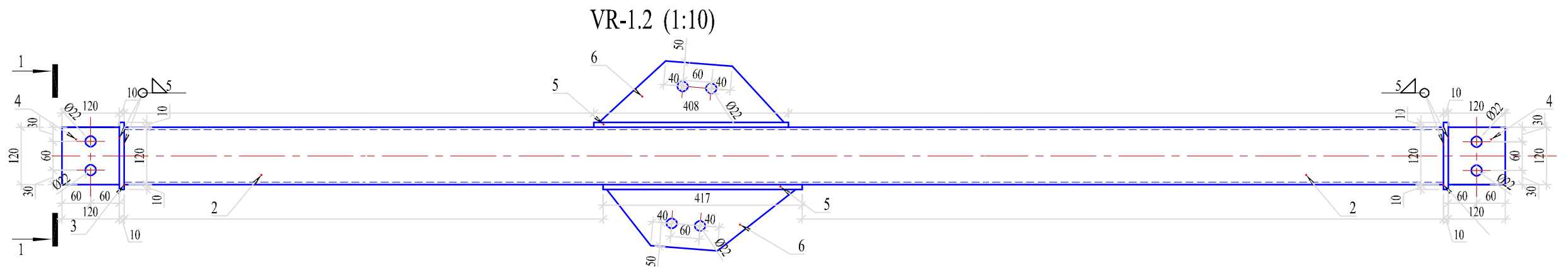
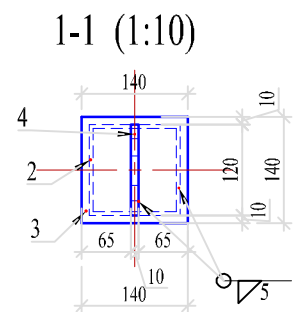
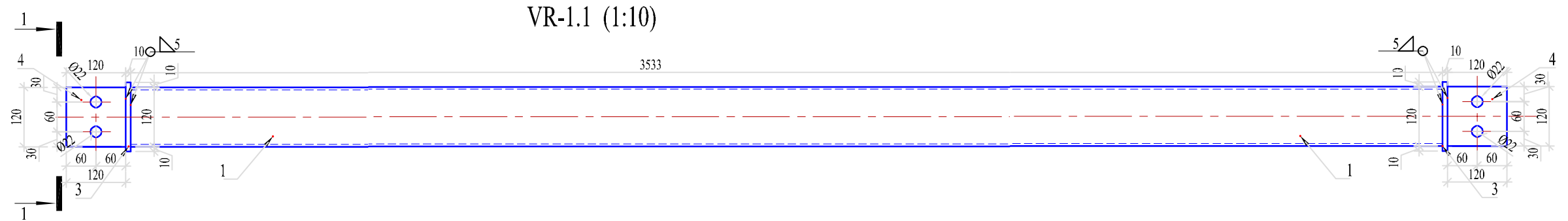
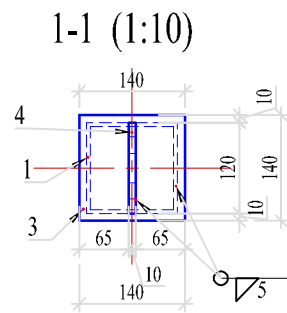

MEDŽIAGŲ SANAUDŲ ŽINIARAŠTIS RYŠIAMS VR-4									
Žymuo	Pavadinimas ir techninės charakteristikos				Kiekis	Masė kg		Pastabos	
						vieneto	bendra		
1	Varnas 120x120x6 (LST EN 10210-1:2006)	S355	L= 3849	2	68,51	137,02	17,8	kg/m	
2	Varnas 120x120x6 (LST EN 10210-1:2006)	S355	L= 8160	1	145,25	145,25	17,8	kg/m	
3	— 10	x 140 S355	L= 140	6	1,55	9,30	1,15	vnt.	
4	— 10	x 120 S355	L= 120	6	1,15	6,90	1,15	vnt.	
5	— 10	x 120 S355	L= 450	2	3,90	7,80	3,9	vnt.	
6	— 10	x 150 S355	L= 450	2	3,90	7,80	3,9	vnt.	
VR-4.1	— 10	x 190 S355	L= 310	4	6,00	24,00	6	vnt.	
Varžai M20 stiprumo klase 8.8, L=35mm					12				
Varžai M20					12				
Poveržiai M20					24				

Generalinis projektuotojas				A 409	PV	R. Laužikas		2022.09	
<div><div>KARTOGRAFINIAI PROJEKTAI</div><div>Tel/Fax 8 46 493322 Mob. 8 647 17411 klaipeda@kartografiniaiprojektai.lt</div><div>Balijų g. 18, Gėgūžės g. I, Klaipėda Jm. k.: 300975770</div></div>				-----	PV,asist.	R. Petrauskas		2022.09	
0	2022-09								
Laida	Išleidimo data		Laidos statusas. Keitimo priežastis (jei taikoma).						
Atestato Nr.	<div><div>SAMOGITIJOS PROJEKTAI</div><div>J. k.305406470 Adresas: Vigančių g. 37A, Buožėnai, LT-88437 Telsių r. Mob. tel.: +370 620 97 394 el. paštas: andriuszilins@gmail.com</div></div>			OBJEKTAS Trijų sublokuotų sandėliavimo paskirties pastatų - sandėliai, Grūdų g. 5, Kretinga, statybos projektas. Žemės sklypo kadastrinis Nr.5634/0004:1043 Kretingos m.k.v.					
33344	PDV	M. Gaiziūnas		2022.09	BRĖŽINYS VERTIKALUS RYŠYS VR-3 IR VR-4			Mastelis	Laida
34849	Braižė	A. Žilius		2022.09				1:50	0
LT	Statytojas		UAB "DANUSHIS CHEMICALS"		DOKUMENTO ŽYMUO KP-22/06-TDP-KD-12			Lapas	Lapų
	Statinio kat.		Neypatingas statinys					1	1
	Statybos rūšis		Nauja statyba						



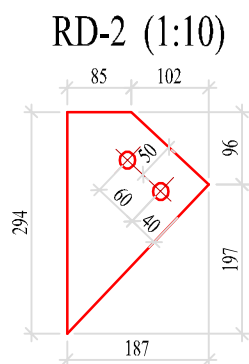
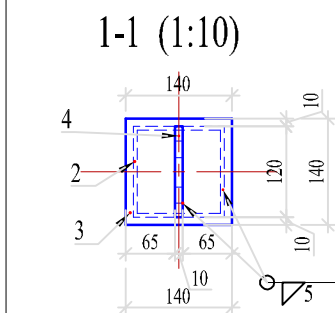
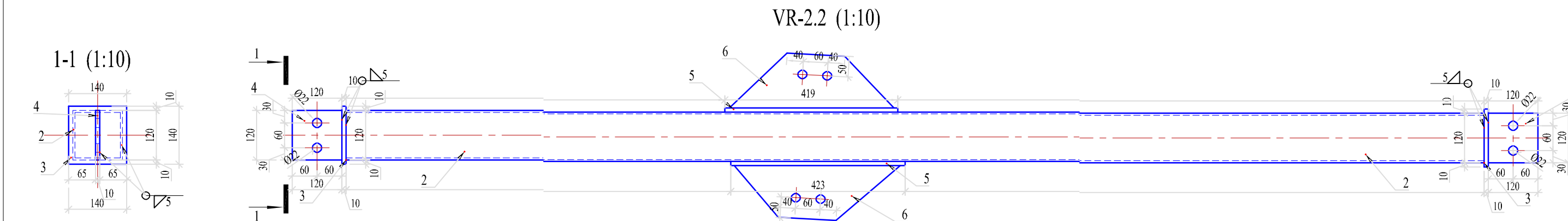
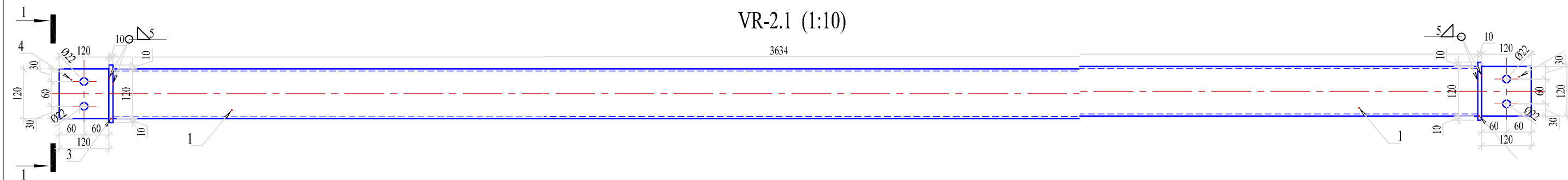

Generalinis projektuotojas					A 409	PV	R. Laužikas		2022.09
<div></div> <div>KARTOGRAFINIAI PROJEKTAI</div> <div>Tel/Fax 8 46 493322 Mob. 8 647 17411 klaipeda@kartografiniaiprojektai.lt</div> <div>Bokštų g. 18 Gegužės g. 1, Klaipėda Įm. k.: 300975710</div>					-----	PV,asist.	R. Petrauskas		2022.09
0	2022-09								
Laida	Išleidimo data		Laidos statusas. Keitimo priežastis (jei taikoma).						
Atestato Nr.	<div></div> <div>Į. k:305406470 Adresas: Vigančiškių g. 37A, Buožėnai, LT-88437 Telsių r. Mob. tel.: +370 620 97 394 el. paštas: andriuszilins@gmail.com</div>				OBJEKTAS Trijų sublokuotų sandėliavimo paskirties pastatų - sandėliai, Grūdų g. 5, Kretinga, statybos projektas. Žemės sklypo kadastrinis Nr.5634/0004:1043 Kretingos m.k.v.				
33344	PDV	M. Gaiziūnas		2022.09	BRĖŽINYS RYŠYS VR-1.1 IR VR-1.2			Mastelis	Laida
34849	Braižė	A. Žilius		2022.09				1:10	0
LT	Statytojas		UAB "DANUSHIS CHEMICALS"		DOKUMENTO ŽYMUO KP-22/06-TDP-KD-13			Lapas	Lapų
	Statinio kat.		Neypatingas statinys						
	Statybos rūšis		Nauja statyba					1	1



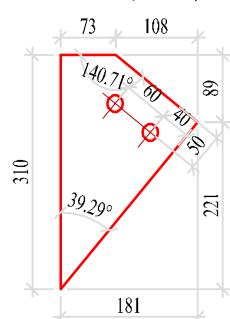
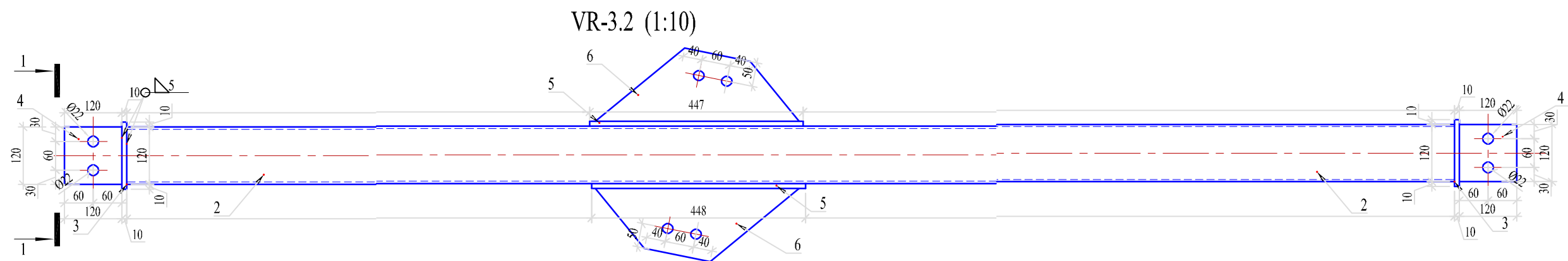
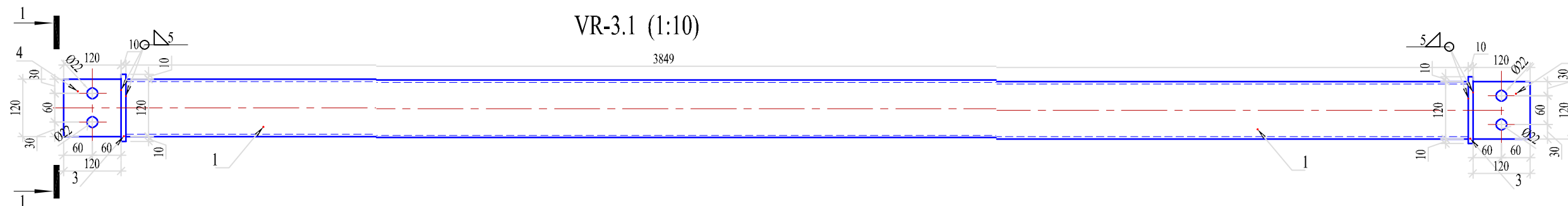

Generalinis projektuotojas				A 409	PV	R. Laužikas		2022.09	
<div>KARTOGRAFINIAI PROJEKTAI</div> <div><small>Tel/Fax 8 46 493322 Mob. 8 647 17411 klaipeda@kartografiniaiprojektai.lt</small></div> <div><small>Bokšų g. 18 Gegužės g. 1, Klaipėda Įm. k.: 300975770</small></div>				-----	PV,asist.	R. Petrauskas		2022.09	
0	2022-09								
Laida	Išleidimo data		Laidos statusas. Keitimo priežastis (jei taikoma).						
Atestato Nr.	<div>SAMOGITIJOS PROJEKTAI</div> <div><small>Į. k.305406470 Adresas: Vigančiūnų g. 37A, Buožėnai, LT-88437 Telsių r. Mob. tel.: +370 620 97 394 el. paštas: andriuszilins@gmail.com</small></div>			OBJEKTAS Trijų sublokuotų sandėliavimo paskirties pastatų - sandėliai, Grūdų g. 5, Kretinga, statybos projektas. Žemės sklypo kadastrinis Nr.5634/0004:1043 Kretingos m.k.v.					
33344	PDV	M. Gaiziūnas		2022.09	BRĖŽINYS RYŠYS VR-2.1 IR VR-2.2			Mastelis	Laida
34849	Braižė	A. Žilius		2022.09				1:10	0
LT	Statytojas		UAB "DANUSHIS CHEMICALS"		DOKUMENTO ŽYMUO KP-22/06-TDP-KD-14			Lapas	Lapų
	Statinio kat.		Neypatingas statinys						
	Statybos rūšis		Nauja statyba					1	1

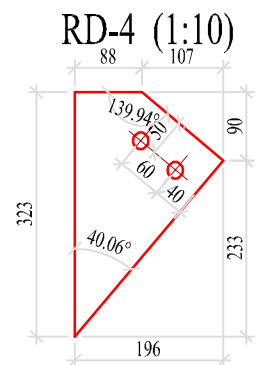
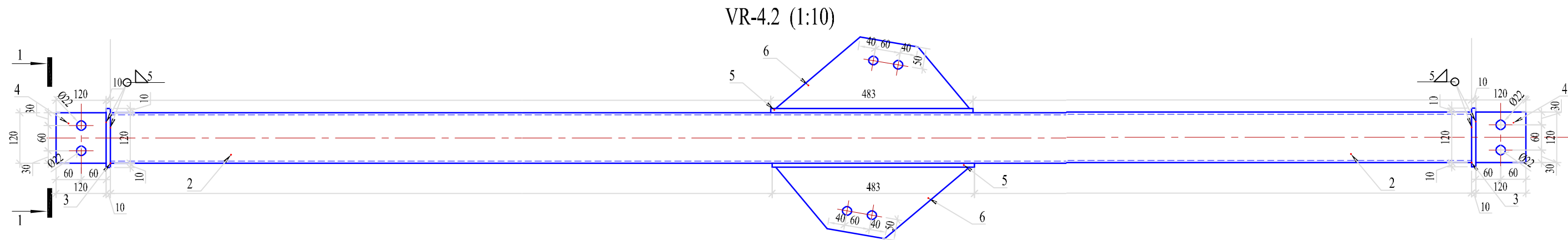
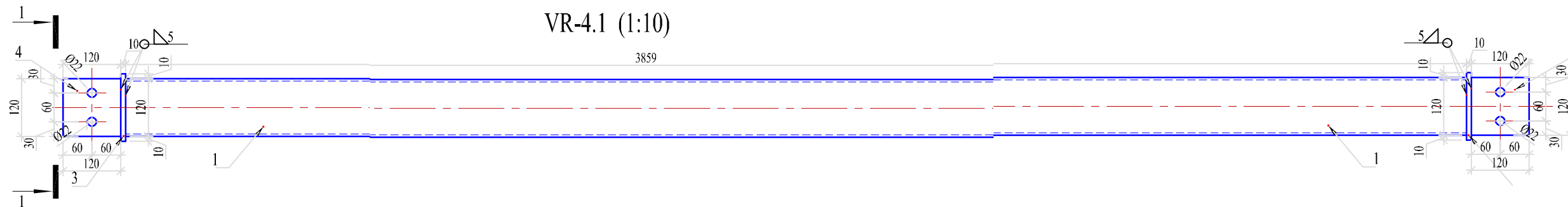
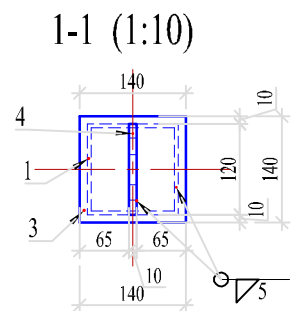

Generalinis projektuotojas				A 409	PV	R. Laužikas		2022.09
<div> KARTOGRAFINIAI PROJEKTAI</div> <div>Tel.Fax 8 46 493222 Mob. 8 667 17411 klaipeda@kartografiniaiprojektai.lt</div> <div>Būkų g. 18 Gėmuos g. 1, Klaipėda Įm. k.: 300975170</div>				-----	PV,asist.	R. Petrauskas		2022.09
0	2022-09							
Laida	Išleidimo data		Laidos statusas. Keitimo priežastis (jei taikoma).					
Atestato Nr.	<div> SAMOGITIJOS PROJEKTAI</div> <div>Į. k.:305406470 Adresas: Vigančių g. 37A, Buožėnai, LT-88437 Telšių r. Mob. tel.: +370 620 97 394 el. paštas: andriusziulis@gmail.com</div>			OBJEKTAS Trijų sublokuotų sandėliavimo paskirties pastatų - sandėliai, Grūdų g. 5, Kretinga, statybos projektas. Žemės sklypo kadastrinis Nr.5634/0004:1043 Kretingos m.k.v.				
33344	PDV	M. Gaižiūnas		2022.09	BRĖŽINYS RYŠYS VR-3.1 IR VR-3.2		Mastelis	Laida
34849	Braižė	A. Žilius		2022.09			1:10	0
LT	Statytojas		UAB "DANUSHIS CHEMICALS"		DOKUMENTO ŽYMUO KP-22/06-TDP-KD-15		Lapas	Lapų
	Statinio kat.		Neypatingas statinys				1	1
	Statybos rūšis		Nauja statyba					



Generalinis projektuotojas					A 409	PV	R. Laužikas		2022.09
<div><div></div><div>KARTOGRAFINIAI PROJEKTAI</div><div><small>Tel/Fax 8 46 493322 Mob. 8 647 17411 klaipeda@kartografiniaiprojektai.lt</small></div><div><small>Bokšų g. 18 Gegužės g. 1, Klaipėda Įm. k.: 300975710</small></div></div> <td>-----</td> <td>PV,asist.</td> <td>R. Petrauskas</td> <td></td> <td>2022.09</td>					-----	PV,asist.	R. Petrauskas		2022.09
0	2022-09								
Laida	Išleidimo data		Laidos statusas. Keitimo priežastis (jei taikoma).						
Atestato Nr.	<div><div></div><div>SAMOGITIJOS PROJEKTAI</div><div><small>Į. k:305406470 Adresas: Vigančiūnų g. 37A, Buožėnai, LT-88437 Telsių r. Mob. tel.: +370 620 97 394 el. paštas: andriuszilins@gmail.com</small></div></div>				OBJEKTAS Trijų sublokuotų sandėliavimo paskirties pastatų - sandėliai, Grūdų g. 5, Kretinga, statybos projektas. Žemės sklypo kadastrinis Nr.5634/0004:1043 Kretingos m.k.v.				
33344	PDV	M. Gaiziūnas		2022.09	BRĖŽINYS RYŠYS VR-4.1 IR VR-4.2			Mastelis	Laida
34849	Braižė	A. Žilius		2022.09				1:10	0
LT	Statytojas		UAB "DANUSHIS CHEMICALS"		DOKUMENTO ŽYMUO KP-22/06-TDP-KD-16			Lapas	Lapų
	Statinio kat.		Neypatingas statinys						
	Statybos rūšis		Nauja statyba					1	1

PASTATAS II

PASTATAS III

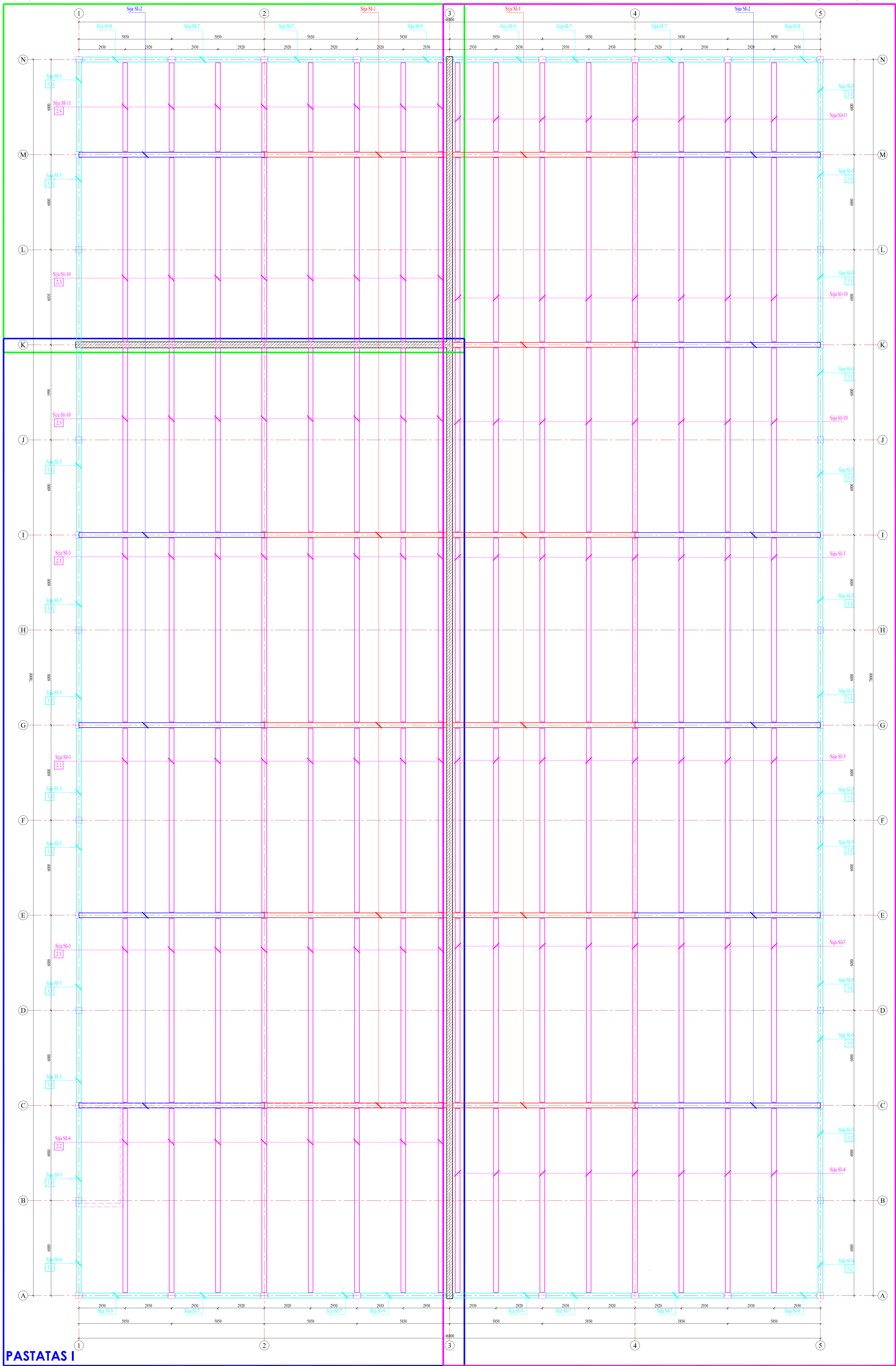



MEDŽIAGŲ TECHNINIAI ŽINIAI RASTIS DENGIMO SJOMS SI						
Žymuo	Pavadinimas techninės charakteristikos	Kiekis	Masė kg		Pastabos	
			vieneto	bendra		
SI-1	HEA 450	S355 L= 11470	11	1605,80	17603,80	140,0 kg/m
SI-2	HEA 450	S355 L= 11670	11	1653,80	19211,80	140,0 kg/m
SI-3	HEA 300	S355 L= 11680	48	1031,34	49504,51	88,1 kg/m
SI-4	HEA 300	S355 L= 11700	16	1033,11	16529,76	88,1 kg/m
SI-5	HEA 260	S355 L= 5770	23	393,51	9050,62	68,2 kg/m
SI-6	HEA 260	S355 L= 5960	13	406,47	5312,94	68,2 kg/m
SI-7	HEA 260	S355 L= 5810	8	396,24	3169,94	68,2 kg/m
SI-8	HEA 260	S355 L= 5630	4	383,97	1536,76	68,2 kg/m
SI-9	HEA 260	S355 L= 5610	4	382,60	1530,41	68,2 kg/m
SI-10	HEA 300	S355 L= 11610	32	1026,93	32861,73	88,1 kg/m
PI-1	HEA 450	S355 L= 5680	16	501,54	8024,70	88,1 kg/m
PI-2	HEA 450	S355 L= 5680	16	501,54	8024,70	88,1 kg/m
PI-3	HEA 450	S355 L= 5680	16	501,54	8024,70	88,1 kg/m
PI-4	HEA 450	S355 L= 5680	16	501,54	8024,70	88,1 kg/m
PI-5	HEA 450	S355 L= 5680	16	501,54	8024,70	88,1 kg/m
PI-6	HEA 450	S355 L= 5680	16	501,54	8024,70	88,1 kg/m
PI-7	HEA 450	S355 L= 5680	16	501,54	8024,70	88,1 kg/m
PI-8	HEA 450	S355 L= 5680	16	501,54	8024,70	88,1 kg/m
PI-9	HEA 450	S355 L= 5680	16	501,54	8024,70	88,1 kg/m
PI-10	HEA 450	S355 L= 5680	16	501,54	8024,70	88,1 kg/m
PI-11	HEA 450	S355 L= 5680	16	501,54	8024,70	88,1 kg/m
PI-12	HEA 450	S355 L= 5680	16	501,54	8024,70	88,1 kg/m
PI-13	HEA 450	S355 L= 5680	16	501,54	8024,70	88,1 kg/m
PI-14	HEA 450	S355 L= 5680	16	501,54	8024,70	88,1 kg/m
PI-15	HEA 450	S355 L= 5680	16	501,54	8024,70	88,1 kg/m
PI-16	HEA 450	S355 L= 5680	16	501,54	8024,70	88,1 kg/m
PI-17	HEA 450	S355 L= 5680	16	501,54	8024,70	88,1 kg/m
PI-18	HEA 450	S355 L= 5680	16	501,54	8024,70	88,1 kg/m
PI-19	HEA 450	S355 L= 5680	16	501,54	8024,70	88,1 kg/m
PI-20	HEA 450	S355 L= 5680	16	501,54	8024,70	88,1 kg/m
PI-21	HEA 450	S355 L= 5680	16	501,54	8024,70	88,1 kg/m
PI-22	HEA 450	S355 L= 5680	16	501,54	8024,70	88,1 kg/m
PI-23	HEA 450	S355 L= 5680	16	501,54	8024,70	88,1 kg/m
PI-24	HEA 450	S355 L= 5680	16	501,54	8024,70	88,1 kg/m
PI-25	HEA 450	S355 L= 5680	16	501,54	8024,70	88,1 kg/m
PI-26	HEA 450	S355 L= 5680	16	501,54	8024,70	88,1 kg/m
PI-27	HEA 450	S355 L= 5680	16	501,54	8024,70	88,1 kg/m
PI-28	HEA 450	S355 L= 5680	16	501,54	8024,70	88,1 kg/m
PI-29	HEA 450	S355 L= 5680	16	501,54	8024,70	88,1 kg/m
PI-30	HEA 450	S355 L= 5680	16	501,54	8024,70	88,1 kg/m
PI-31	HEA 450	S355 L= 5680	16	501,54	8024,70	88,1 kg/m
PI-32	HEA 450	S355 L= 5680	16	501,54	8024,70	88,1 kg/m
PI-33	HEA 450	S355 L= 5680	16	501,54	8024,70	88,1 kg/m
PI-34	HEA 450	S355 L= 5680	16	501,54	8024,70	88,1 kg/m
PI-35	HEA 450	S355 L= 5680	16	501,54	8024,70	88,1 kg/m
PI-36	HEA 450	S355 L= 5680	16	501,54	8024,70	88,1 kg/m
PI-37	HEA 450	S355 L= 5680	16	501,54	8024,70	88,1 kg/m
PI-38	HEA 450	S355 L= 5680	16	501,54	8024,70	88,1 kg/m
PI-39	HEA 450	S355 L= 5680	16	501,54	8024,70	88,1 kg/m
PI-40	HEA 450	S355 L= 5680	16	501,54	8024,70	88,1 kg/m
PI-41	HEA 450	S355 L= 5680	16	501,54	8024,70	88,1 kg/m
PI-42	HEA 450	S355 L= 5680	16	501,54	8024,70	88,1 kg/m
PI-43	HEA 450	S355 L= 5680	16	501,54	8024,70	88,1 kg/m
PI-44	HEA 450	S355 L= 5680	16	501,54	8024,70	88,1 kg/m
PI-45	HEA 450	S355 L= 5680	16	501,54	8024,70	88,1 kg/m
PI-46	HEA 450	S355 L= 5680	16	501,54	8024,70	88,1 kg/m
PI-47	HEA 450	S355 L= 5680	16	501,54	8024,70	88,1 kg/m
PI-48	HEA 450	S355 L= 5680	16	501,54	8024,70	88,1 kg/m
PI-49	HEA 450	S355 L= 5680	16	501,54	8024,70	88,1 kg/m
PI-50	HEA 450	S355 L= 5680	16	501,54	8024,70	88,1 kg/m
PI-51	HEA 450	S355 L= 5680	16	501,54	8024,70	88,1 kg/m
PI-52	HEA 450	S355 L= 5680	16	501,54	8024,70	88,1 kg/m
PI-53	HEA 450	S355 L= 5680	16	501,54	8024,70	88,1 kg/m
PI-54	HEA 450	S355 L= 5680	16	501,54	8024,70	88,1 kg/m
PI-55	HEA 450	S355 L= 5680	16	501,54	8024,70	88,1 kg/m
PI-56	HEA 450	S355 L= 5680	16	501,54	8024,70	88,1 kg/m
PI-57	HEA 450	S355 L= 5680	16	501,54	8024,70	88,1 kg/m
PI-58	HEA 450	S355 L= 5680	16	501,54	8024,70	88,1 kg/m
PI-59	HEA 450	S355 L= 5680	16	501,54	8024,70	88,1 kg/m
PI-60	HEA 450	S355 L= 5680	16	501,54	8024,70	88,1 kg/m
PI-61	HEA 450	S355 L= 5680	16	501,54	8024,70	88,1 kg/m
PI-62	HEA 450	S355 L= 5680	16	501,54	8024,70	88,1 kg/m
PI-63	HEA 450	S355 L= 5680	16	501,54	8024,70	88,1 kg/m
PI-64	HEA 450	S355 L= 5680	16	501,54	8024,70	88,1 kg/m
PI-65	HEA 450	S355 L= 5680	16	501,54	8024,70	88,1 kg/m
PI-66	HEA 450	S355 L= 5680	16	501,54	8024,70	88,1 kg/m
PI-67	HEA 450	S355 L= 5680	16	501,54	8024,70	88,1 kg/m
PI-68	HEA 450	S355 L= 5680	16	501,54	8024,70	88,1 kg/m
PI-69	HEA 450	S355 L= 5680	16	501,54	8024,70	88,1 kg/m
PI-70	HEA 450	S355 L= 5680	16	501,54	8024,70	88,1 kg/m
PI-71	HEA 450	S355 L= 5680	16	501,54	8024,70	88,1 kg/m
PI-72	HEA 450	S355 L= 5680	16	501,54	8024,70	88,1 kg/m
PI-73	HEA 450	S355 L= 5680	16	501,54	8024,70	88,1 kg/m
PI-74	HEA 450	S355 L= 5680	16	501,54	8024,70	88,1 kg/m
PI-75	HEA 450	S355 L= 5680	16	501,54	8024,70	88,1 kg/m
PI-76	HEA 450	S355 L= 5680	16	501,54	8024,70	88,1 kg/m
PI-77	HEA 450	S355 L= 5680	16	501,54	8024,70	88,1 kg/m
PI-78	HEA 450	S355 L= 5680	16	501,54	8024,70	88,1 kg/m
PI-79	HEA 450	S355 L= 5680	16	501,54	8024,70	88,1 kg/m
PI-80	HEA 450	S355 L= 5680	16	501,54	8024,70	88,1 kg/m
PI-81	HEA 450	S355 L= 5680	16	501,54	8024,70	88,1 kg/m
PI-82	HEA 450	S355 L= 5680	16	501,54	8024,70	88,1 kg/m
PI-83	HEA 450	S355 L= 5680	16	501,54	8024,70	88,1 kg/m
PI-84	HEA 450	S355 L= 5680	16	501,54	8024,70	88,1 kg/m
PI-85	HEA 450	S355 L= 5680	16	501,54	8024,70	88,1 kg/m
PI-86	HEA 450	S355 L= 5680	16	501,54	8024,70	88,1 kg/m
PI-87	HEA 450	S355 L= 5680	16	501,54	8024,70	88,1 kg/m
PI-88	HEA 450	S355 L= 5680	16	501,54	8024,70	88,1 kg/m
PI-89	HEA 450	S355 L= 5680	16	501,54	8024,70	88,1 kg/m
PI-90	HEA 450	S355 L= 5680	16	501,54	8024,70	88,1 kg/m
PI-91	HEA 450	S355 L= 5680	16	501,54	8024,70	88,1 kg/m
PI-92	HEA 450	S355 L= 5680	16	501,54	8024,70	88,1 kg/m
PI-93	HEA 450	S355 L= 5680	16	501,54	8024,70	88,1 kg/m
PI-94	HEA 450	S355 L= 5680	16	501,54	8024,70	88,1 kg/m
PI-95	HEA 450	S355 L= 5680	16	501,54	8024,70	88,1 kg/m
PI-96	HEA 450	S355 L= 5680	16	501,54	8024,70	88,1 kg/m
PI-97	HEA 450	S355 L= 5680	16	501,54	8024,70	88,1 kg/m
PI-98	HEA 450	S355 L= 5680	16	501,54	8024,70	88,1 kg/m
PI-99	HEA 450	S355 L= 5680	16	501,54	8024,70	88,1 kg/m
PI-100	HEA 450	S355 L= 5680	16	501,54	8024,70	88,1 kg/m
PI-101	HEA 450	S355 L= 5680	16	501,54	8024,70	88,1 kg/m
PI-102	HEA 450	S355 L= 5680	16	501,54	8024,70	88,1 kg/m
PI-103	HEA 450	S355 L= 5680	16	501,54	8024,70	88,1 kg/m
PI-104	HEA 450	S355 L= 5680	16	501,54	8024,70	88,1 kg/m
PI-105	HEA 450	S355 L= 5680	16	501,54	8024,70	88,1 kg/m
PI-106	HEA 450	S355 L= 5680	16	501,54	8024,70	88,1 kg/m
PI-107	HEA 450	S355 L= 5680	16	501,54	8024,70	88,1 kg/m
PI-108	HEA 450	S355 L= 5680	16	501,54	8024,70	88,1 kg/m
PI-109	HEA 450	S355 L= 5680	16	501,54	8024,70	88,1 kg/m
PI-110	HEA 450	S355 L= 5680	16	501,54	8024,70	88,1 kg/m
PI-111	HEA 450	S355 L= 5680	16	501,54	8024,70	88,1 kg/m
PI-112	HEA 450	S355 L= 5680	16	501,54	8024,70	88,1 kg/m
PI-113	HEA 450	S355 L= 5680	16	501,54	8024,70	88,1 kg/m
PI-114	HEA 450	S355 L= 5680	16	501,54	8024,70	88,1 kg/m
PI-115	HEA 450	S355 L= 5680	16	501,54	8024,70	88,1 kg/m
PI-116	HEA 450	S355 L= 5680	16	501,54	8024,70	88,1 kg/m
PI-117	HEA 450	S355 L= 5680	16	501,54	8024,70	88,1 kg/m
PI-118	HEA 450	S355 L= 5680	16	501,54	8024,70	88,1 kg/m
PI-119	HEA 450	S355 L= 5680	16	501,54	8024,70	88,1 kg/m
PI-120	HEA 450	S355 L= 5680	16	501,54	8024,70	88,1 kg/m
PI-121	HEA 450	S355 L= 5680	16	501,54	8024,70	88,1 kg/m
PI-122	HEA 450	S355 L= 5680	16	501,54	8024,70	88,1 kg/m
PI-123	HEA 450	S355 L= 5680	16	501,54	8024,70	88,1 kg/m
PI-124	HEA 450	S355 L= 5680	16	501,54	8024,70	88,1 kg/m
PI-125	HEA 450	S355 L= 5680	16	501,54	8024,70	88,1 kg/m
PI-126	HEA 450	S355 L= 5680	16	501,54	8024,70	88,1 kg/m
PI-127	HEA 450	S355 L= 5680	16	501,54	8024,70	88,1 kg/m
PI-128	HEA 450	S355 L= 5680	16	501,54	8024,70	88,1 kg/m
PI-129	HEA 450	S355 L= 5680	16	501,54	8024,70	88,1 kg/m
PI-130	HEA 450	S355 L= 5680	16	501,54	8024,70	88,1 kg/m
PI-131	HEA 450	S355 L= 5680	16	501,54	8024,70	88,1 kg/m
PI-132	HEA 450	S355 L= 5680	16	501,54	8024,70	88,1 kg/m
PI-133	HEA 450	S355 L= 5680	16	501,54	8024,70	88,1 kg/m
PI-134	HEA 450	S355 L= 5680	16	501,54	8024,70	88,1 kg/m
PI-135	HEA 450	S355 L= 5680	16	501,54	8024,70	88,1 kg/m
PI-136	HEA 450	S355 L= 5680	16	501,54	8024,70	88,1 kg/m
PI-137	HEA 450	S355 L= 5680	16	501,54	8024,70	88,1 kg/m
PI-138	HEA 450	S355 L= 5680	16	501,54	8024,70	88,1 kg/m
PI-139	HEA 450	S355 L= 5680	16	501,54	8024,70	88,1 kg/m
PI-140	HEA 450	S355 L= 5680	16	501,54	8024,70	88,1 kg/m
PI-141	HEA 450	S355 L= 5680	16	501,54	8024,70	88,1 kg/m
PI-142	HEA 450	S355 L= 5680	16	501,54	8024,70	88,1 kg/m
PI-143	HEA 450	S355 L= 5680	16	501,54	8024,70</	

PASTABOS:

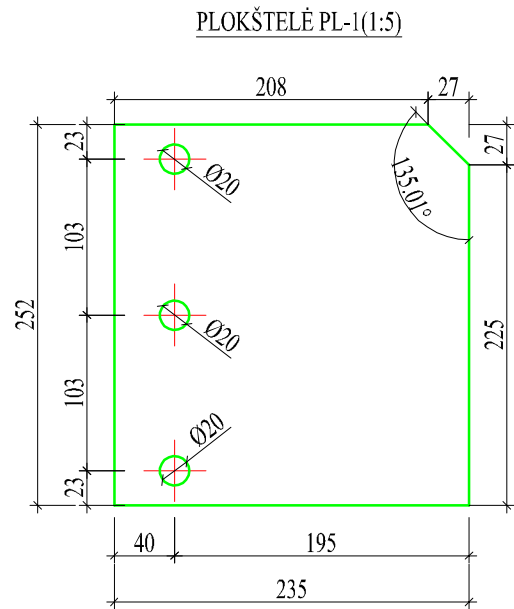
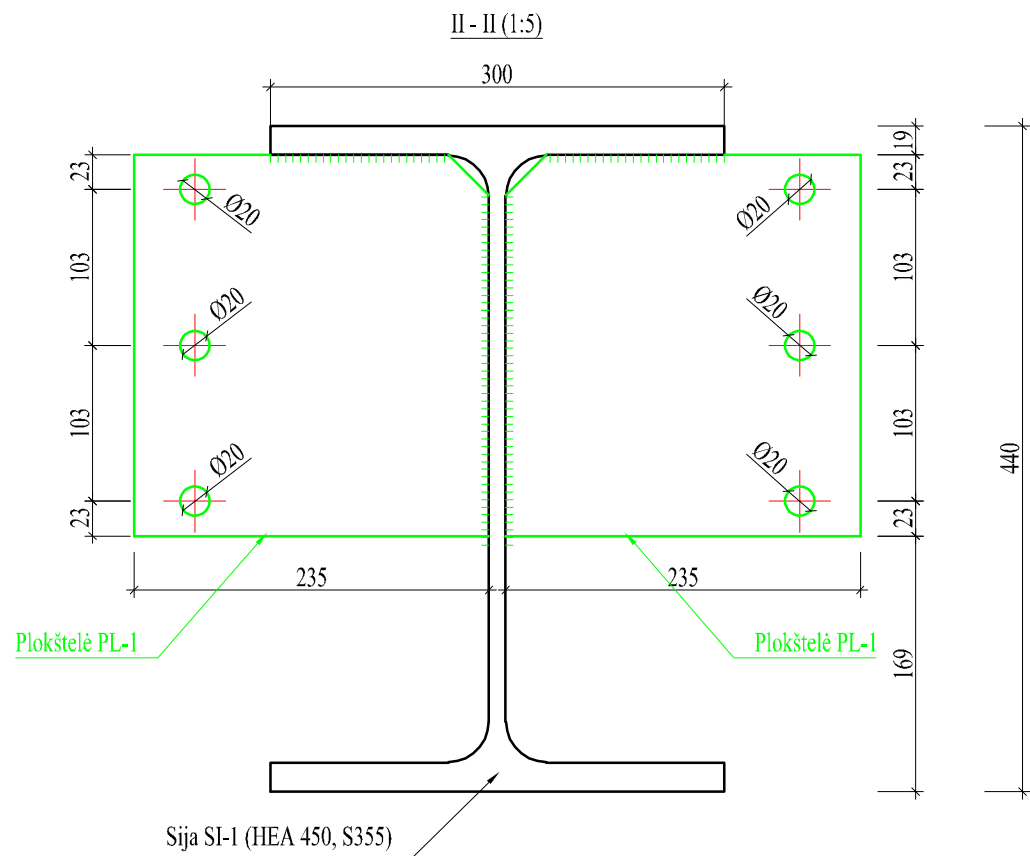
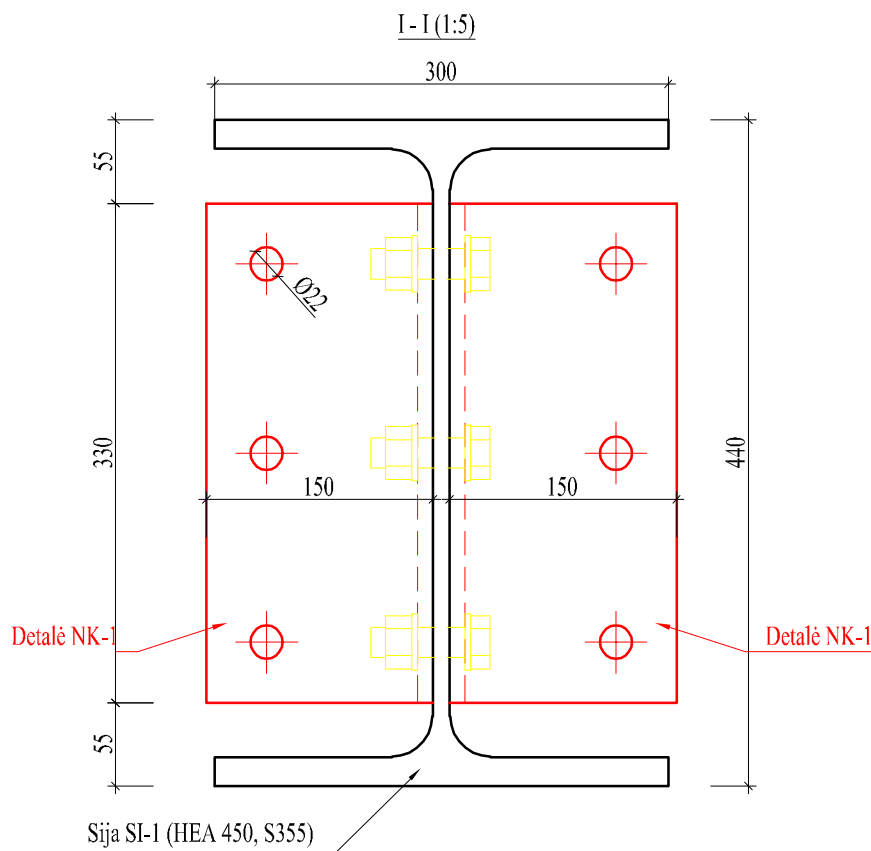
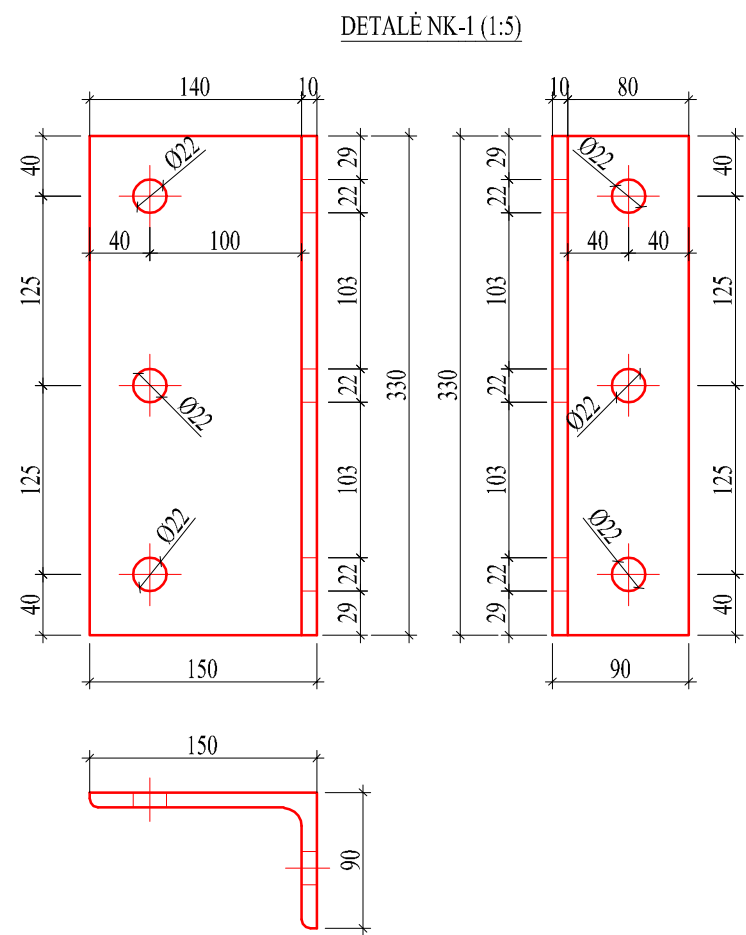
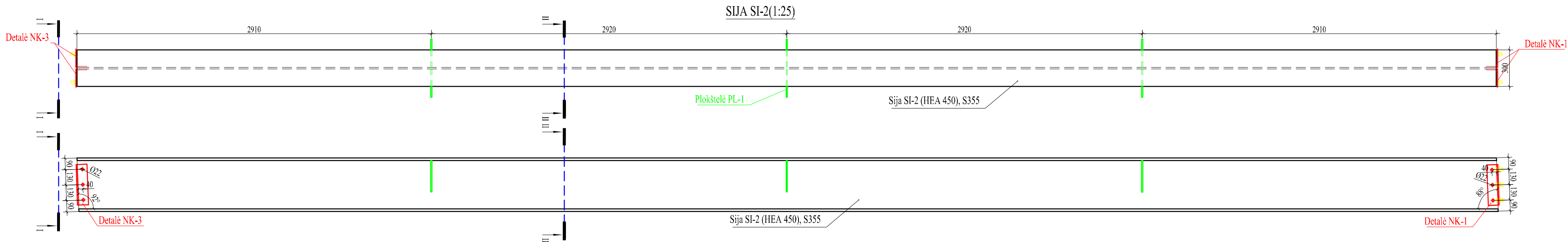
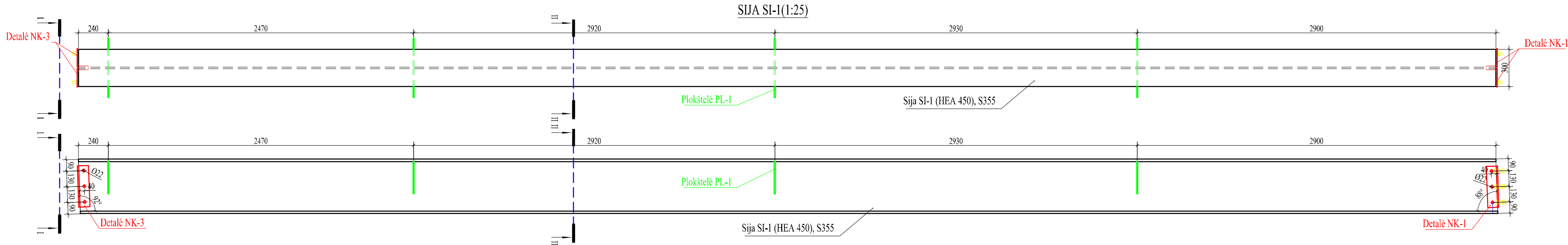

1. Cokoliņiņ plokšņu betona klase C40/50 XC2...
2. Gaminat armatūras tinklus galima jungti suvirinant pusautomatiniu būdu.
3. Maksimali armatūros tinklo žingsnis 200 mm.

[illegible]



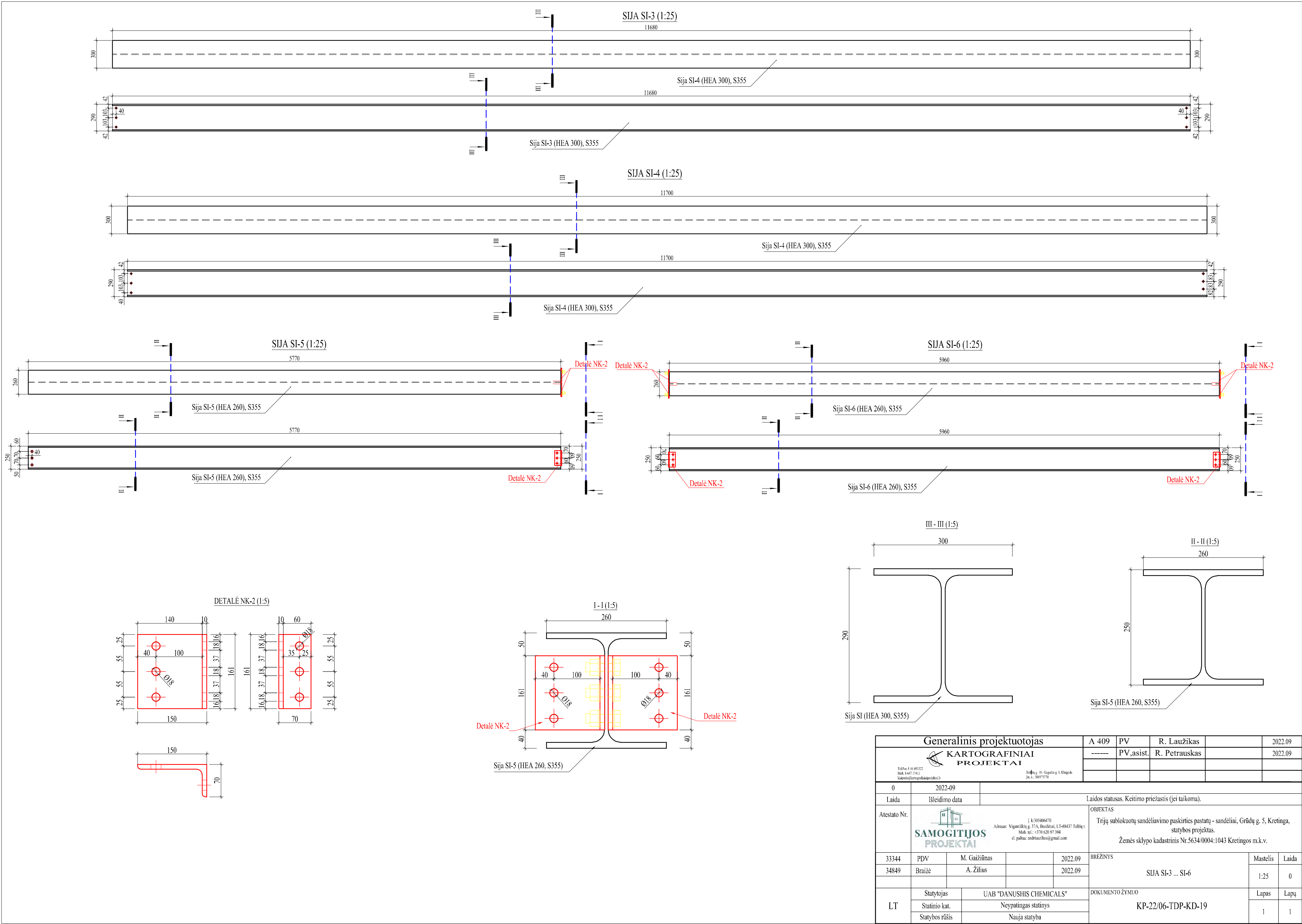

Generalinis projektuotojas				A 409	PV	R. Laužikas		2022.09	
<div></div> <div>KARTOGRAFINIAI PROJEKTAI</div> <div><div>Tel/Fax: +370 495322 Mob: +370 6471 17411 kartografiniai@projektai.lt</div><div>Bulvių g. 18, Gedimio g. 1, Klaipėda jau. k. - 38057370</div></div>				-----	PV,asist.	R. Petrauskas		2022.09	
0	2022-09								
Laida	Išleidimo data		Laidos statusas. Keitimo priežastis (jei taikoma).						
Atestato Nr.	<div></div> <div><div>k: k3305406470</div><div>Adresas: Viganėsiškio g. 37A, Buočėnai, LT-88437 Telšiai r. Mob. tel.: +370 620 97 394 el. paštas: andriuszielis@gmail.com</div></div>			OBJEKTAS					
				Trijų sublokuotų sandėliavimo paskirties pastatų - sandėliai, Grūdų g. 5, Kretinga, statybos projektas. Žemės sklypo kadastrinis Nr.5634/0004-1043 Kretingos m.k.v.					
33344	PDV	M. Gažiūnas		2022.09	BRĖŽINYS			Mastelis	Laida
34849	Braižė	A. Žilius		2022.09					
					SIJA SI-1 IR SI-2			1:25	0
LT	Statytojas	UAB "DANUSHIS CHEMICALS"		DOKUMENTO ŽYMUO			KP-22/06-TDP-KD-18	Lapas	Lapų
	Statinio kat.	Neypatingas statinys							
	Statybos rūšis	Nauja statyba							



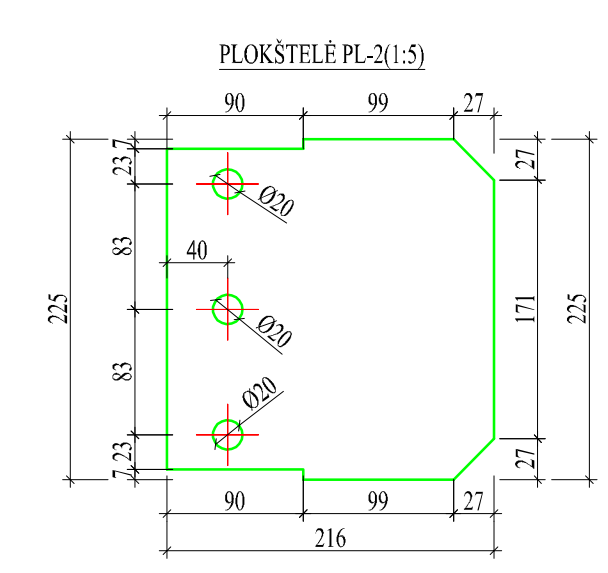
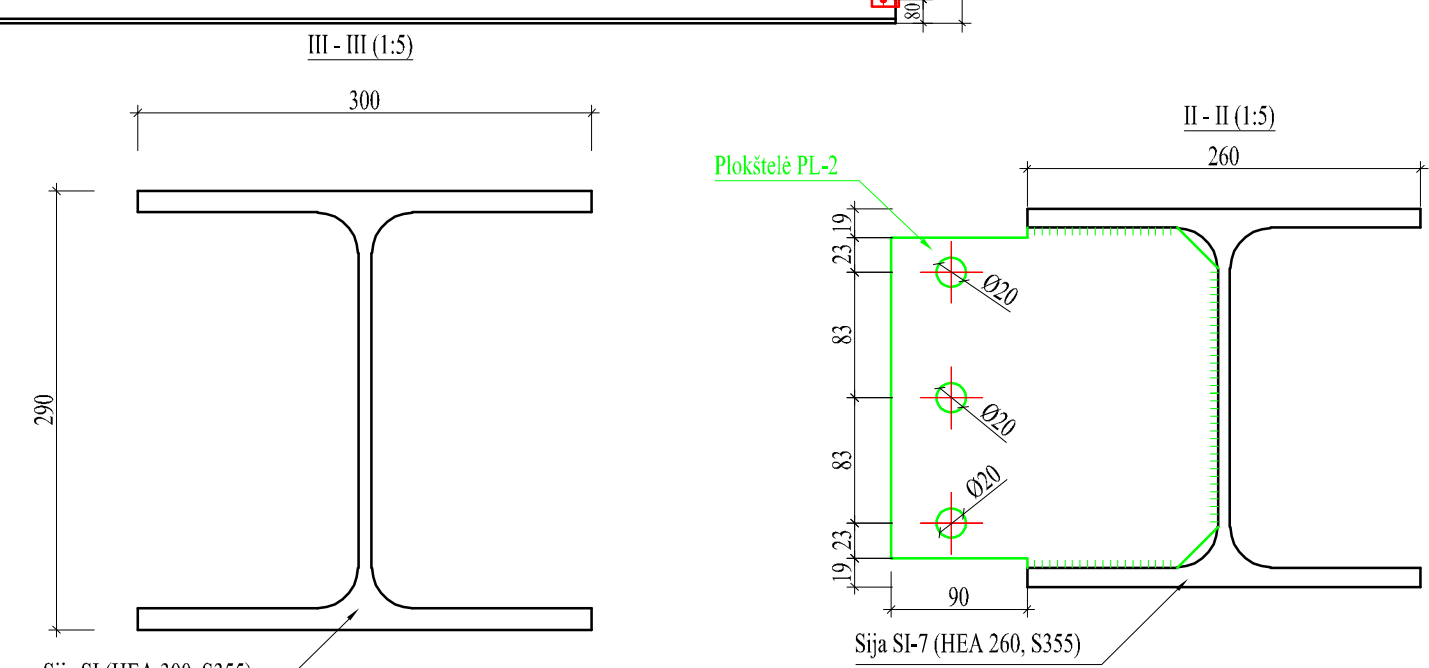
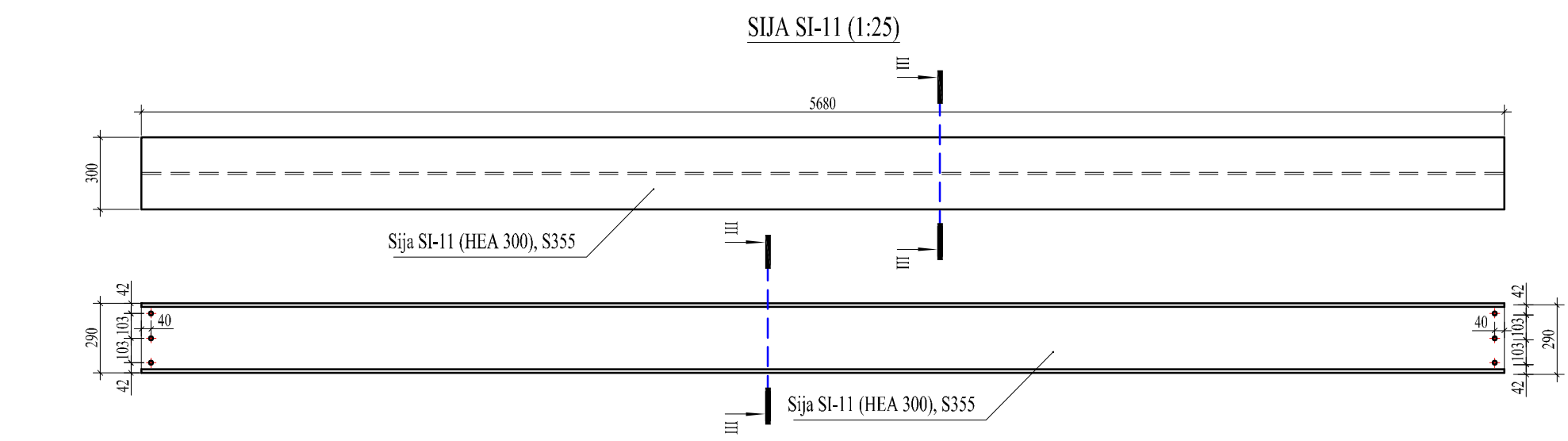
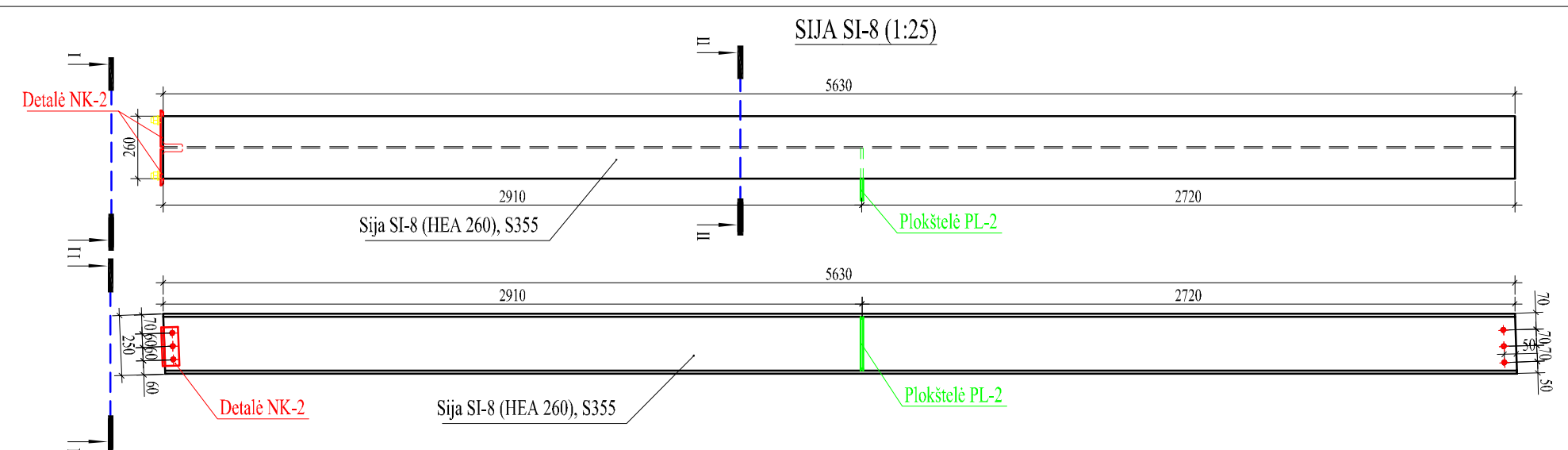

Generalinis projektuotojas				A 409	PV	R. Laužikas	2022.09		
<div><div>KARTOGRAFINIAI PROJEKTAI</div><div>Tel/Fax: 8 48 495322 Mob: 8 64717411 kartografiniai@projekantai.lt</div><div>Bulvių g. 18 (Gegužės g. k. Klaipėda [m. k. - 38057370])</div></div>				-----	PV,asist.	R. Petrauskas	2022.09		
0	2022-09								
Laida	Išleidimo data		Laidos statusas. Keitimo priežastis (jei taikoma).						
Atestato Nr.	<div><div>I. k:305406470 Adresas: Viganų skg g. 37A, Buožėnai, LT-88437 Teltių r. Mob. tel.: +370 620 97 394 el. paštas: andriuszilins@gmail.com</div></div>			OBJEKTAS Trijų sublokuotų sandėliavimo paskirties pastatų - sandėliai, Grūdų g. 5, Kretinga, statybos projektas. Žemės sklypo kadastrinis Nr.5634-0004:1043 Kretingos m.k.v.					
33344	PDV	M. Gažiūnas		2022.09	BREŽINYS SIJA SI-3 ... SI-6			Mastelis	Laida
34849	Braižė	A. Žilius		2022.09				1:25	0
LT	Statytojas	UAB "DANUSHIS CHEMICALS"			DOKUMENTO ŽYMUO KP-22/06-TDP-KD-19			Lapas	Lapų
	Statinio kat.	Nepatingas statinys						1	1
	Statybos rūšis	Nauja statyba							



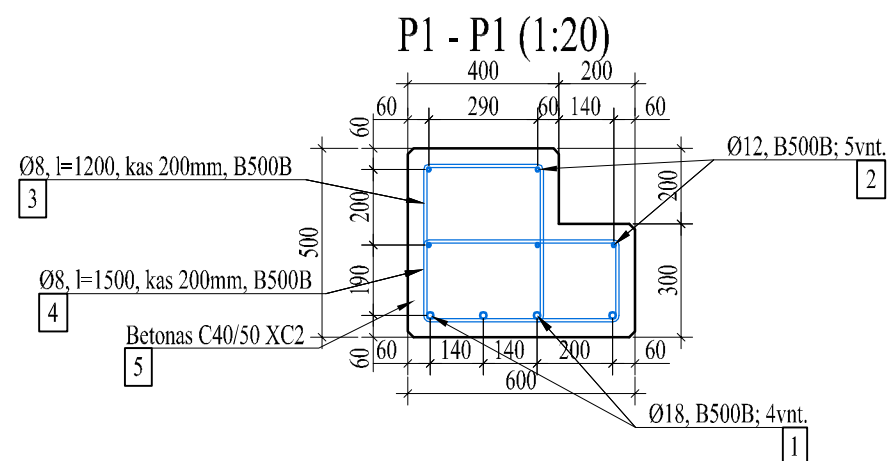

Generalinis projektuotojas					A 409	PV	R. Laužikas		2022.09		
<div></div> <div>KARTOGRAFINIAI PROJEKTAI</div> <div><div>Tel/fax: +370 493322 Mok. k. 866715611 Klaipėda/Samogitijosprojekta.lt</div><div>Balų g. 18 / Gajaus g. J. Klipada Jm. k.: 30057370</div></div>					-----	PV,asist.	R. Petrauskas		2022.09		
0	2022-09										
Laida	Įsileidimo data		Laidos statusas. Keitimo priežastis (jei taikoma).								
Atestato Nr.	<div></div> <div>Adresas: Vlgamiškis g. 37A, Biediniai, LT-48437 Telšių r. Mok. tel.: +370 620 97 394 el. paštas: andriuszielis@gmail.com</div>				OBJEKTAS Trijų sublokuotų sandėliavimo paskirties pastatų - sandėliai, Grūdų g. 5, Kretinga, statybos projektas. Žemės sklypo kadastrinis Nr.5634/0004/1043 Kretingos m.k.v.						
33344	PDV	M. Gaiziūnas		2022.09	BREŽINYS				Masterlis	Laida	
34849	Braižė	A. Žilius		2022.09					SJA SI-7 ... SI-11		
					DOKUMENTO ŽYMUO						
LT	Statytojas		UAB "DANUSHIS CHEMICALS"		KP-22/06-TDP-KD-20					Lapas	Lapų
	Statinio kat.		Neypatingas statyns							1	1
	Statybos rūšis		Nauja statyba								



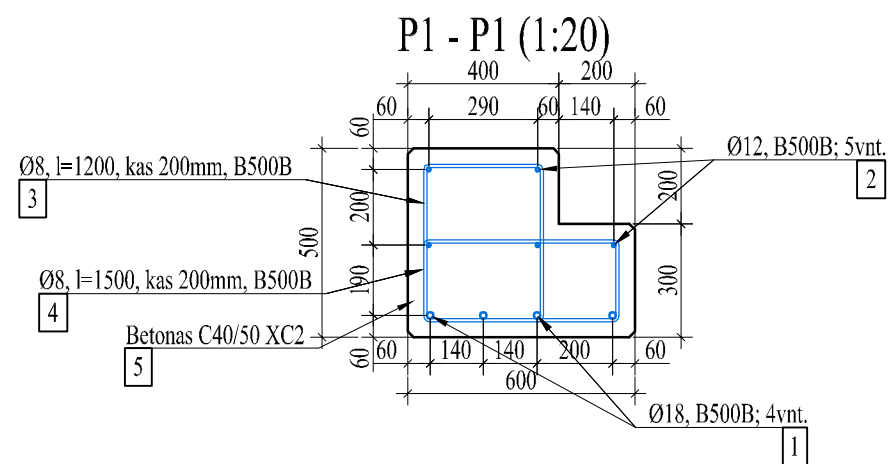

Generalinis projektuotojas					A 409	PV	R. Laužikas		2022.09
<div> KARTOGRAFINIAI PROJEKTAI</div> <div><div>Tel/Fax 8 46 493322 Mob. 8 667 17411 klaipeda@kartografiniaiprojektai.lt</div><div>Būkute g. 18 Gėgėžės g. 1, Klaipėda Įm. k.: 300975770</div></div>					-----	PV,asist.	R. Petrauskas		2022.09
0	2022-09								
Laida	Išleidimo data		Laidos statusas. Keitimo priežastis (jei taikoma).						
Atestato Nr.	<div><div>Į. k:305406470 Adresas: Vigančiškių g. 37A, Buožėnai, LT-88437 Telsių r. Mob. tel.: +370 620 97 394 el. paštas: andriuszelius@gmail.com</div></div>				OBJEKTAS Trijų sublokuotų sandėliavimo paskirties pastatų - sandėliai, Grūdų g. 5, Kretinga, statybos projektas. Žemės sklypo kadastrinis Nr.5634/0004:1043 Kretingos m.k.v.				
33344	PDV	M. Gaižiūnas		2022.09	BRĖŽINYS RYGELIS RL-1			Mastelis	Laida
34849	Braižė	A. Žilius		2022.09				1:20	0
LT	Statytojas		UAB "DANUSHIS CHEMICALS"		DOKUMENTO ŽYMUO KP-22/06-TDP-KD-22			Lapas	Lapų
	Statinio kat.		Neypatingas statinys					1	1
	Statybos rūšis		Nauja statyba						

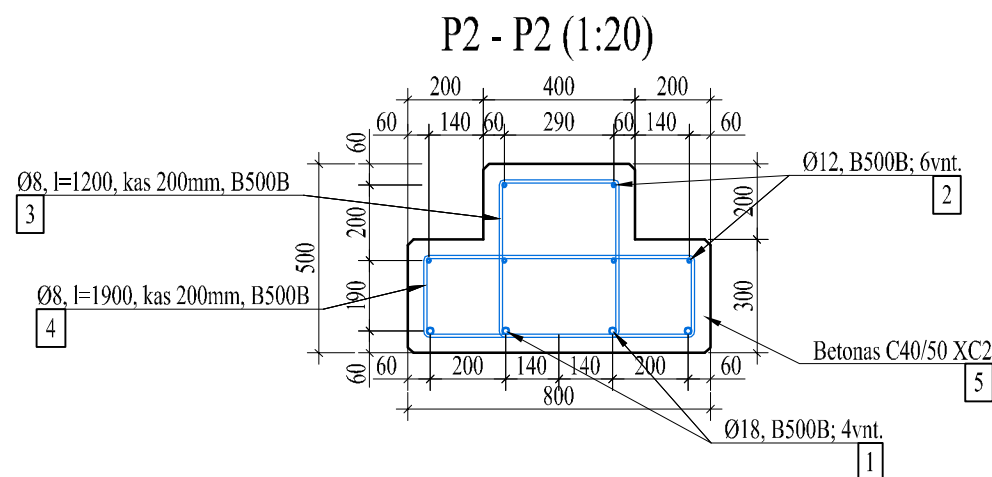
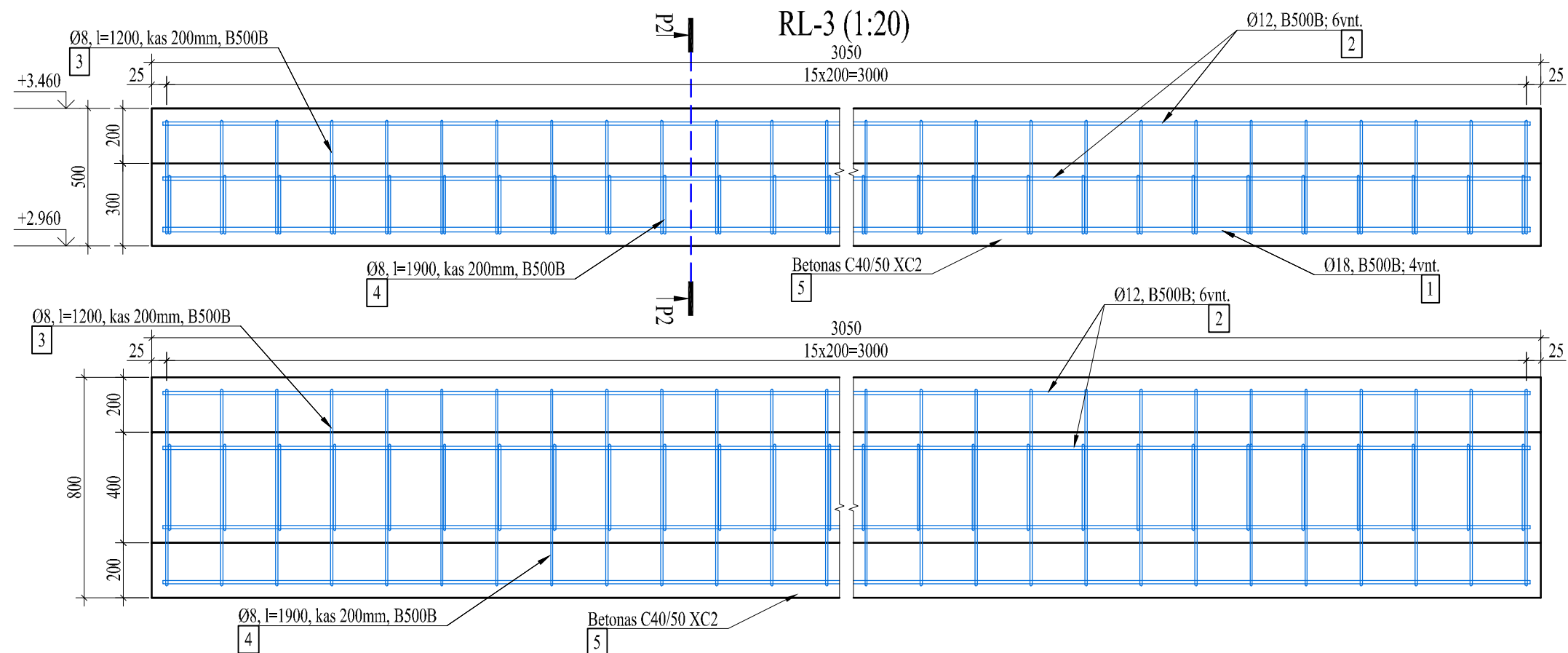

Generalinis projektuotojas				A 409	PV	R. Laužikas		2022.09	
<div>KARTOGRAFINIAI PROJEKTAI</div> <div>Tel/Fax 8 46 493322 Mob. 8 667 17411 klaipeda@kartografiniaiprojektai.lt</div> <div>Būkio g. 18 Gėgėžės g. 1, Klaipėda Įm. k.: 300975770</div>				-----	PV,asist.	R. Petrauskas		2022.09	
0	2022-09								
Laida	Išleidimo data		Laidos statusas. Keitimo priežastis (jei taikoma).						
Atestato Nr.	<div>SAMOGITIJOS PROJEKTAI</div> <div>Į. k:305406470 Adresas: Vigančiškių g. 37A, Buožėnai, LT-88437 Telsių r. Mob. tel.: +370 620 97 394 el. paštas: andriuszelius@gmail.com</div>				OBJEKTAS Trijų sublokuotų sandėliavimo paskirties pastatų - sandėliai, Grūdų g. 5, Kretinga, statybos projektas. Žemės sklypo kadastrinis Nr.5634/0004:1043 Kretingos m.k.v.				
33344	PDV	M. Gaižiūnas		2022.09	BRĖŽINYS RYGELIS RL-2			Mastelis	Laida
34849	Braižė	A. Žilius		2022.09				1:20	0
LT	Statytojas		UAB "DANUSHIS CHEMICALS"		DOKUMENTO ŽYMUO KP-22/06-TDP-KD-23			Lapas	Lapų
	Statinio kat.		Neypatingas statinys					1	1
	Statybos rūšis		Nauja statyba						



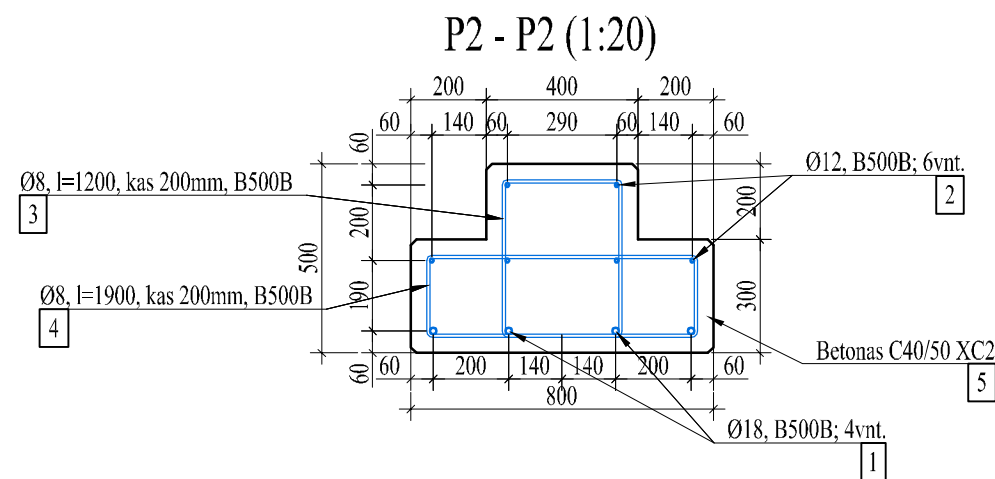
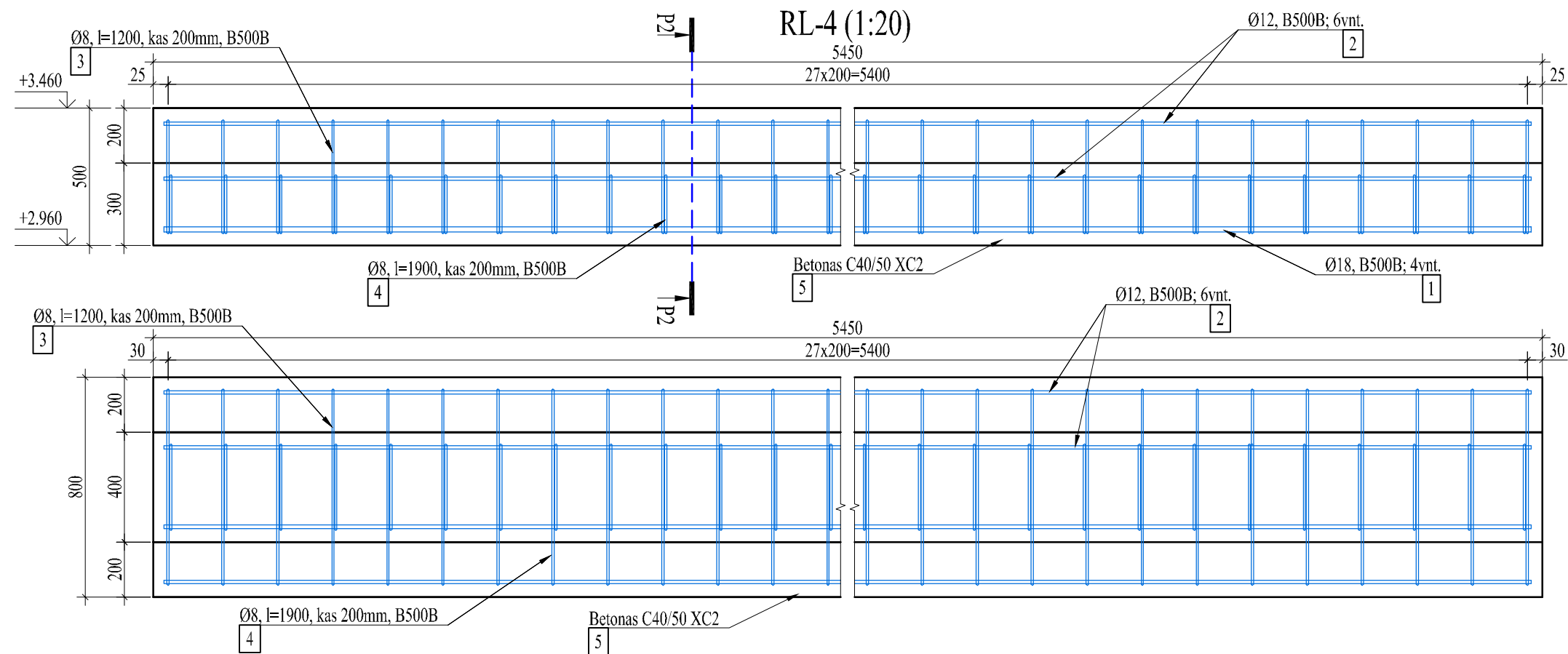

Generalinis projektuotojas					A 409	PV	R. Laužikas		2022.09
<div></div> <div>KARTOGRAFINIAI PROJEKTAI</div> <div><div>Tel./Fax 8 46 493322 Mob. 8 647 17411 klaipeda@kartografiniaiprojektai.lt</div><div>Balkų g. 18, Gepežės g. 1, Klaipėda Įm. k.: 300975770</div></div>					-----	PV, asist.	R. Petrauskas		2022.09
0	2022-09								
Laida	Išleidimo data		Laidos statusas. Keitimo priežastis (jei taikoma).						
Atestato Nr.	<div></div> <div><div>J. k.305406470</div><div>Adresas: Vigančiškių g. 37A, Buožėnai, LT-88437 Telsių r. Mob. tel.: +370 620 97 394 el. paštas: andriuszilins@gmail.com</div></div>				OBJEKTAS <div>Trijų sublokuotų sandėliavimo paskirties pastatų - sandėliai, Grūdų g. 5, Kretinga, statybos projektas.</div> <div>Žemės sklypo kadastrinis Nr.5634/0004:1043 Kretingos m.k.v.</div>				
33344	PDV	M. Gaiziūnas		2022.09	BRĖŽINYS RYGELIS RL-3			Mastelis	Laida
34849	Braižė	A. Žilius		2022.09				1:20	0
					DOKUMENTO ŽYMUO KP-22/06-TDP-KD-24			Lapas	Lapų
LT	Statytojas	UAB "DANUSHIS CHEMICALS"						1	1
	Statinio kat.	Neypatingas statinys							
	Statybos rūšis	Nauja statyba							



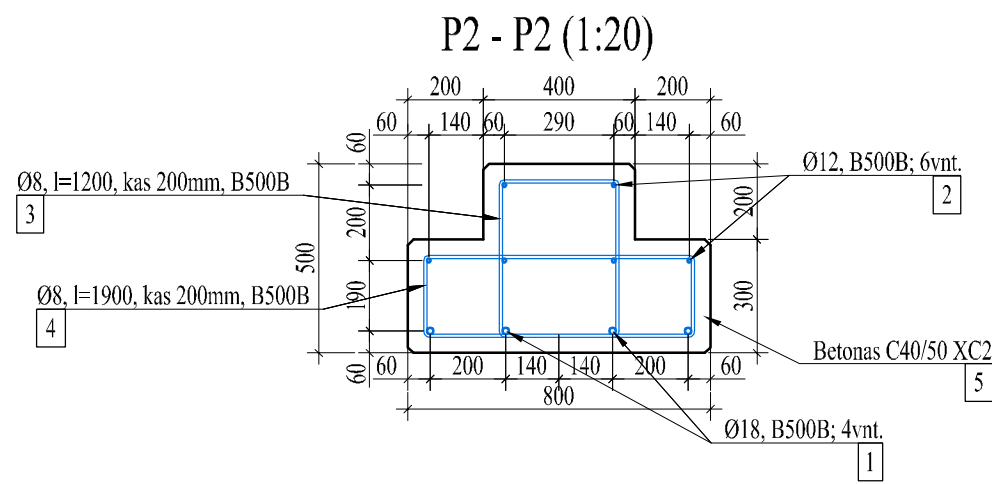
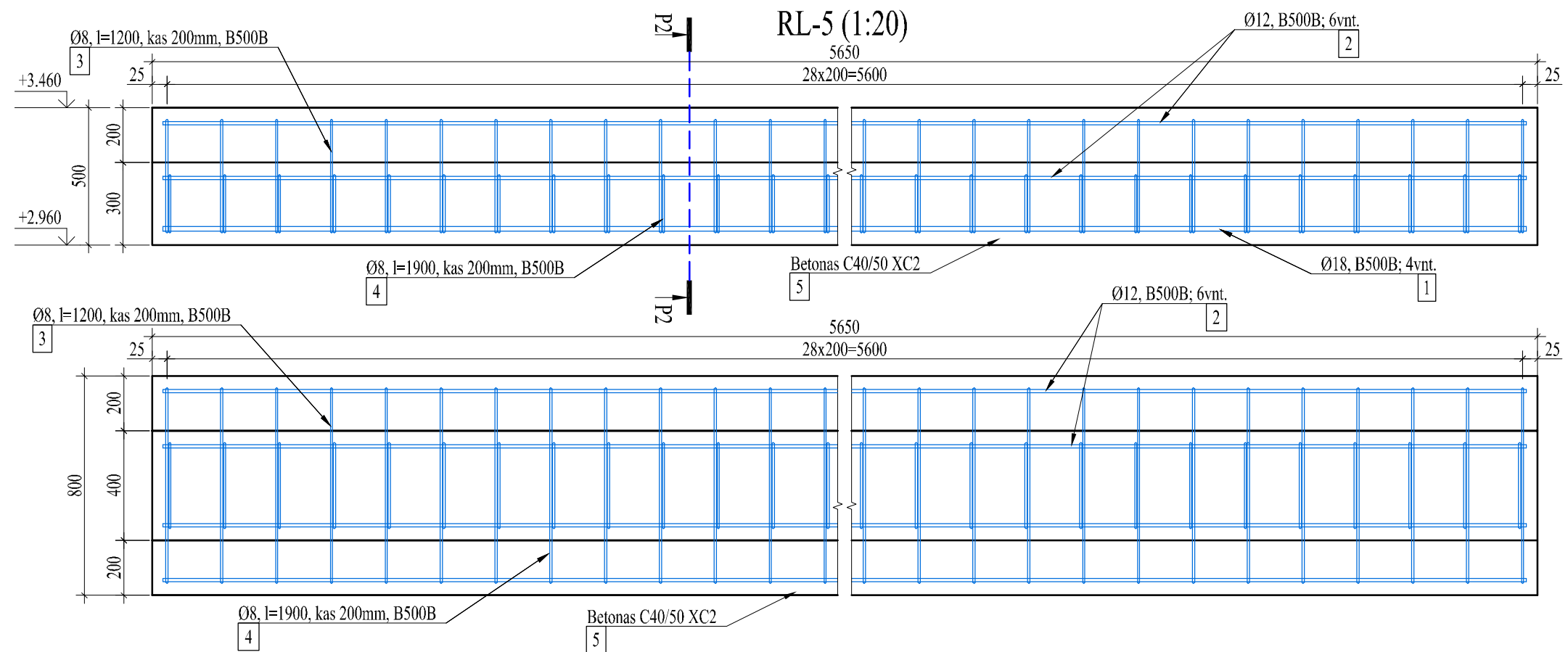

Generalinis projektuotojas				A 409	PV	R. Laužikas		2022.09	
<div><div><div><div></div><div></div></div><div><div>Tel/Fax 8 46 493322</div><div>Mob. 8 647 17411</div><div>klaipeda@kartografiniaiprojektai.lt</div></div><div><div><div></div><div></div></div><div><div>KARTOGRAFINIAI</div><div>PROJEKTAI</div></div></div><div><div>Bokšų g. 18</div><div>Gegužės g. 1, Klaipėda</div><div>Įm. k. - 30097570</div></div></div></div>				-----	PV,asist.	R. Petrauskas		2022.09	
0	2022-09								
Laida	Išleidimo data		Laidos statusas. Keitimo priežastis (jei taikoma).						
Atestato Nr.	<div><div><div><div></div><div></div></div><div><div>SAMOGITIJOS</div><div>PROJEKTAI</div></div></div><div><div>Į. k:305406470</div><div>Adresas: Vigančiškių g. 37A, Buožėnai, LT-88437 Telsių r.</div><div>Mob. tel.: +370 620 97 394</div><div>el. paštas: andriuszilins@gmail.com</div></div></div>				OBJEKTAS Trijų sublokuotų sandėliavimo paskirties pastatų - sandėliai, Grūdų g. 5, Kretinga, statybos projektas. Žemės sklypo kadastrinis Nr.5634/0004:1043 Kretingos m.k.v.				
33344	PDV	M. Gaižiūnas		2022.09	BRĖŽINYS RYGELIS RL-4			Mastelis	Laida
34849	Braižė	A. Žilius		2022.09				1:20	0
					DOKUMENTO ŽYMUO KP-22/06-TDP-KD-25			Lapas	Lapų
LT	Statytojas	UAB "DANUSHIS CHEMICALS"							
	Statinio kat.	Neypatingas statinys							
	Statybos rūšis	Nauja statyba							1

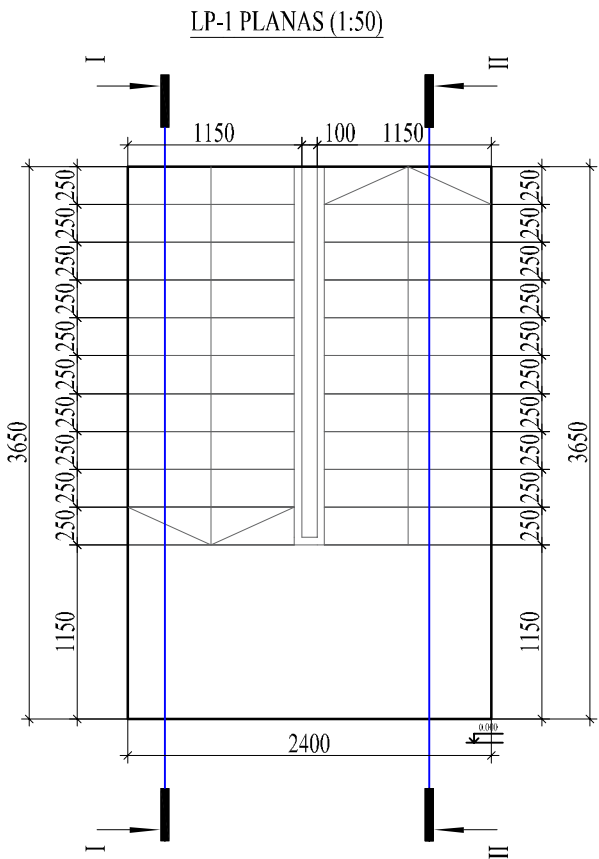
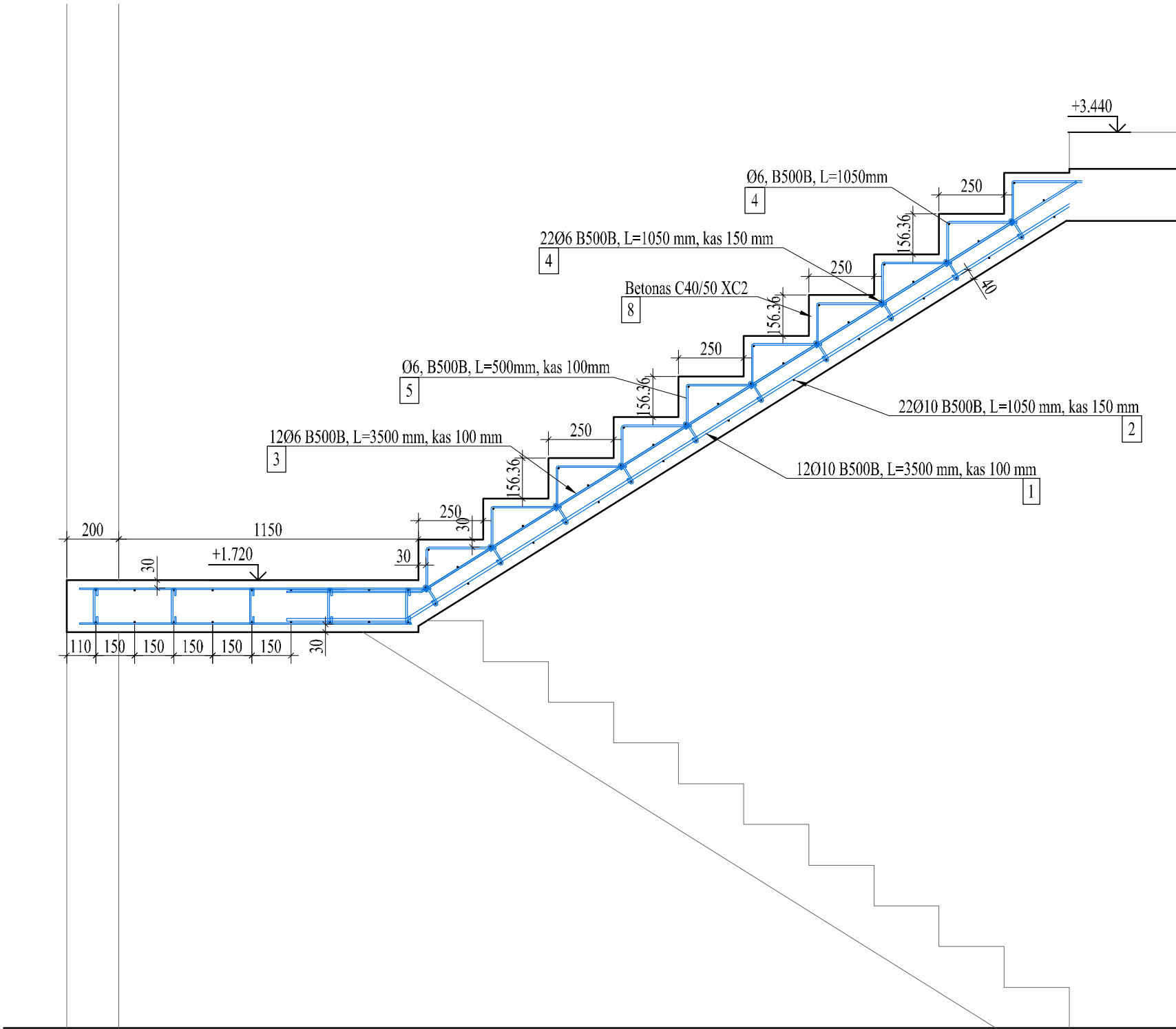
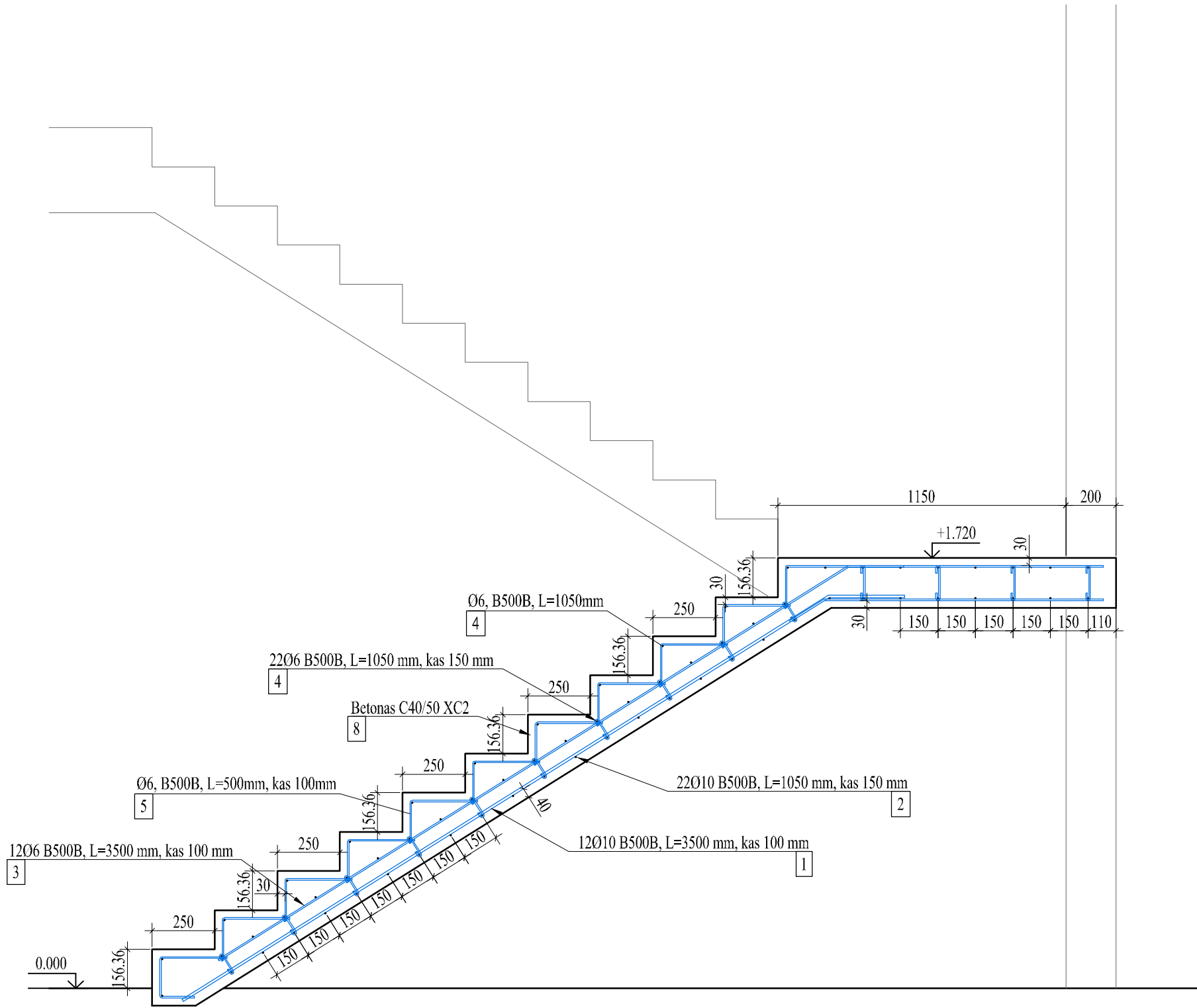

Generalinis projektuotojas				A 409	PV	R. Laužikas		2022.09	
<div></div> <div><div>Tel/Fax 8 46 493322</div><div>Mob. 8 647 17411</div><div>klaipeda@kartografiniaiprojektai.lt</div></div> <div><div>Bokšų g. 18</div><div>Gegužės g. 1, Klaipėda</div><div>Įm. k.: 30097570</div></div>				-----	PV,asist.	R. Petrauskas		2022.09	
0	2022-09								
Laida	Išleidimo data		Laidos statusas. Keitimo priežastis (jei taikoma).						
Atestato Nr.	<div></div> <div><div>Į. k:305406470</div><div>Adresas: Vigančiškių g. 37A, Buožėnai, LT-88437 Telsių r.</div><div>Mob. tel.: +370 620 97 394</div><div>el. paštas: andriuszilins@gmail.com</div></div>				OBJEKTAS Trijų sublokuotų sandėliavimo paskirties pastatų - sandėliai, Grūdų g. 5, Kretinga, statybos projektas. Žemės sklypo kadastrinis Nr.5634/0004:1043 Kretingos m.k.v.				
33344	PDV	M. Gaiziūnas		2022.09	BRĖŽINYS RYGELIS RL-5			Mastelis	Laida
34849	Braižė	A. Žilius		2022.09				1:20	0
LT	Statytojas		UAB "DANUSHIS CHEMICALS"		DOKUMENTO ŽYMUO KP-22/06-TDP-KD-26			Lapas	Lapų
	Statinio kat.		Neypatingas statinys						
	Statybos rūšis		Nauja statyba					1	1



Generalinis projektuotojas				A 409	PV	R. Laužikas		2022.09
 KARTOGRAFINIAI PROJEKTAI <small>Tel/Fax: +370 495322 Mob: +370 64717411 Klaipėda@kartografiniaiprojektai.lt</small>				-----	PV,asist.	R. Petrauskas		2022.09
0	2022-09							
Laida	Išleidimo data		Laidos statusas. Keitimo priežastis (jei taikoma).					
Atestato Nr.	 SAMOGITIJOS PROJEKTAI <small>I. k: 305406470 Adresas: Vigančiškio g. 37A, Buožėnai, LT-88437 Teltių r. Mob. tel.: +370 620 97 394 el. paštas: andriuszilnius@gmail.com</small>		OBJEKTAS Trijų sublokuotų sandėliavimo paskirties pastatų - sandėliai, Grūdų g. 5, Kretinga, statybos projektas. Žemės sklypo kadastrinis Nr.5634-0004:1043 Kretingos m.k.v.					
33344	PDV	M. Gažiūnas		2022.09	BRĖŽINYS		Mastelis	Laida
34849	Braižė	A. Žilius		2022.09	PIRMO AUKŠTO PERDANGOS PLANAS		1:100	0
LT	Statytojas	UAB "DANUSHIS CHEMICALS"		DOKUMENTO ŽYMUO				
	Statinio kat.	Neypatingas statinys		KP-22/06-TDP-KD-27		Lapas	Lapų	
	Statybos rūšis	Nauja statyba				1	1	