PROJEKTO PAVADINIMAS

Mokslų paskirties pastato (lopšelio - darželio) Kauno g. 20B, Ežerėlis, Kauno r. sav., rekonstravimo projektas

STATYBOS RŪŠIS: Rekonstrukcija

STATYBOS VIETA: Kauno g. 20B, Ežerėlis, Kauno r. sav.

STATINIO KATEGORIJA: Ypatingasis statinys

ETAPAS: Projektiniai pasiūlymai

PROJEKTO NUMERIS: PE22-160-PP

DALIS: Architektūrinė

LAIDA: 0

STATYTOJAS: Kauno rajono savivaldybė

UŽSAKOVAS: Kauno rajono savivaldybės administracija



UAB „PROJEKTŲ EKSPERTAI“

Įmonės kodas 302605951

Draugystės g. 19, 3 korp., 341 kab., LT-51230 Kaunas

Tel. Nr. +370 67745754

El. pašto adresas: info@projektuekspertai.lt

Direktorius

Šarūnas Berkmanas

Atestato Nr. 39599

Projekto vadovas

Julius Dailydėnas

Atestato Nr. A 1839

Projekto dalies vadovė

Raimonda Vaičiūnienė

KAUNAS, 2022

PRITARIU

Kauno rajono savivaldybės administracijos
Urbanistikos skyriaus vedėjo pavaduotoja-
savivaldybės vyr.aus.oj. architektė

Gergita Kalvinskaitė

2022-11-24

PROJEKTINIŲ PASIŪLYMŲ RENGIMO UŽDUOTIS

2022 m.

Kaunas

1. Informacija apie sumanytą projektuoti statinį (pavadinimas, statybos rūšis, statinio kategorija, pagrindinė statinio naudojimo paskirtis), žemės sklypo ir statinio rodikliai (sklypo užstatymo tankumas ir intensyvumas, pastato aukštų skaičius, jo aukštis nuo žemės paviršiaus metrais, absoliutinė altitudė, bendras plotas ir kita):

Pavadinimas: Mokslo paskirties pastato (lopšelio - darželio) Kauno g. 20B, Ežerėlis, Kauno r. sav., rekonstravimo projektas.

Statybos rūšis: Rekonstrukcija.

Statinio kategorija: Ypatingasis statinys;

Pagr. statinio naudojimo paskirtis: Mokslo paskirties statinys.

Žemės sklypo ir statinio rodikliai

Sklypo adresas – Kauno g. 20B, Ežerėlis, Kauno r. sav.;

Sklypo unik. Nr. – 4400-2068-2135;

Sklypo pagr. naudojimo paskirtis – Kita;

Sklypo naudojimo būdas – Visuomeninės paskirties teritorijos;

Sklypo nuosavybės teisė – Lietuvos Respublika;

Valstybinės žemės patikėjimo teisė – NŽT prie ŽŪM;

Sudaryta panaudos sutartis – Kauno rajono savivaldybė, a.k. 111100622;

Sklypo plotas – 6800 m²;

Sklype esantys statiniai: Pastatas – Lopšelis – darželis (daikto unik. Nr. 5298-9004-1014), Kiti inžineriniai statiniai – Kiemo statiniai (kiemo aikštelė, pavėsinės (6vnt), tvora) (daikto unik. Nr. 5298-9004-1020);

2. Projektinių pasiūlymų paskirtis:

- Nustatyti sklypo užstatymo reglamentus;
- Išreikšti statytojo sumanytų projektuoti statinių architektūros ir kitų pagrindinių sprendinių idėją;
- Prisijungimo prie inžinerinių komunikacijų galimybėms nustatyti;
- Statinio techniniam projektui parengti.

3. Projektinių pasiūlymų sudėtis:

- Tekstinė dalis:
Aiškinamasis raštas.
- Grafinė dalis:
Situacijos schema;
Sklypo planas;
Pastato aukštų planai;
Pjūvis;
Fasadai;
Vizualizacijos.

4. Statytojo pateikiami dokumentai ir duomenys:

- Užduotis projektavimui;
- Nekilnojamojo turto registro centrinio duomenų banko išrašai: Nr. 44/1374249;
- Valstybinės žemės panaudos sutartis Nr. N/P7-8;
- Savivaldybės turto patikėjimo sutartis Nr. S-157;
- Žemės sklypo planas, M1:500;

5. Kiti duomenys (projektinių pasiūlymų rengimo terminai, statytojui pateikiamų projektinių pasiūlymų kopijos ir kita) _____

Statytojas (užsakovas) _____

(fizinis arba juridinis asmuo)

(parašas)

Projektinių pasiūlymų rengėjas UAB „Projektų ekspertai, PV Julius Dailydėnas _____

(projektavimo organizacija, projekto vadovas)

(parašas)

PROJEKTINIŲ PASIŪLYMŲ AIŠKINAMASIS RAŠTAS

- 1.1. Statinio projekto pavadinimas:** Mokslo paskirties pastato (lopšelio - darželio) Kauno g. 20B, Ežerėlis, Kauno r. sav., rekonstravimo projektas
- 1.2. Statybos vieta:** Kauno g. 20B, Ežerėlis, Kauno r. sav.;
- 1.3. Projektuojamo pastato naudojimo paskirtis:** mokslo (pastatas – lopšelis – darželis);
- 1.4. Žemės sklypo pagrindinė naudojimo paskirtis (būdas):** kita (visuomeninės paskirties teritorijos);
- 1.5. Sklypo unikalus Nr.:** 4400-2068-2135;
- 1.6. Žemės sklypo kadastro Nr. ir kadastro vietovės pavadinimas:** 5220/0001:390 Ežerėlio m. k.v.;
- 1.7. Sklypo nuosavybės teisė:** Lietuvos Respublika, a.k. 111105555;
- 1.8. Valstybės žemės patikėjimo teisė:** Nacionalinė žemės tarnyba prie Žemės ūkio ministerijos, a.k. 188704927;
- 1.9. Pastato nuosavybės teisė:** Kauno rajono savivaldybė, a.k. 111100622;
- 1.10. Turto patikėjimo teisė:** Kauno r. Ežerėlio lopšelis-darželis, a.k. 191075024, turto patikėjimo sutartis Nr. S-157;
- 1.11. Žemės sklypo teritorijos naudojimo reglamento parametrai:**
 Sklypo plotas – 0,6800 ha;
 Sklypo užstatymo tankis – 14 %;
 Sklypo užstatymo intensyvumas – 10 %;
- 1.12. Specialiosios žemės ir miško naudojimo sąlygos:**
 Šilumos perdavimo tinklų apsaugos zonos – 0,005 ha;
 Elektorinių ryšių tinklų elektroninių ryšių infrastruktūros apsaugos zonos – 0,005 ha;
 Vandens tiekimo ir nuotekų, paviršinių nuotekų tvarkymo infrastruktūros apsaugos zonos – 0,087 ha;
 Elektros tinklų apsaugos zonos – 0,008 ha;
- 1.13. Kitos daiktinės teisės:**
 Kiti inžineriniai statiniai – Kiemo statiniai, unikalus daikto numeris Nr. 5298-9004-1020;
- 1.14. Sklypo techniniai ir veiklos rodikliai:**
- Teritorija aptverta esama segmentine tvora;
 - Paliekamas esamas įvažiavimas į sklypą šiaurinėje pusėje;
 - Numatomos kietos dangos pėsčiųjų takeliams, privažiavimams, automobilių statymui;
 - Vadovaujantis STR 2.06.04:2014 „Gatvės ir vietinės reikšmės keliai. Bendrieji reikalavimai“ numatomos 4 automobilių stovėjimo vietos, viena iš jų A tipo automobiliui žmonėms su negalia. Automobilių statymui bus naudojama aikštelė esanti sklypo ribose, šiaurinėje teritorijos dalyje;
 - Remontuojamos esamos pavėsinės (6 vnt.) pritaikytos 6 grupėms;
 - Paliekami seni žaidimų įrenginiai, esamos smėlio dėžės, įrengiamos naujos smėlio dėžės (2 grupėms);
 - Įrengiama nauja lauko terasa / scena;
 - Įrengiama nauja minkštos dangos aikštelė;
 - Žali vejos plotai vejos žaidimams;
- 1.15. Statinio techniniai ir veiklos rodikliai:**
- Projektuojamos 6 vaikų lopšelio - darželio grupės: 2 lopšelio grupės (ugdoma vaikai nuo 2 iki 3 metų amžiaus) ir 4 darželio grupės (ugdoma vaikai nuo 3 iki 6 metų amžiaus);
 - Viso projektuojamame darželyje bus ne daugiau kaip 110 vaikų;
 - Maksimalus darbuotojų skaičius - 24;

0	2022	Projektiniai pasiūlymai		
Laida	Išleidimo data	Laidos statusas. Keitimo priežastis (jei taikoma)		
Kval. patv.dok. Nr.		UAB „Projektų ekspertai“ Draugystės g. 19, 3 korp., 341 kab., Kaunas, LT-51230		Statinio projekto pavadinimas: Mokslo paskirties pastato (lopšelio - darželio) Kauno g. 20B, Ežerėlis, Kauno r. sav., rekonstravimo projektas
39599	PV	J. Dailydėnas		Dokumento pavadinimas: Laida
A 1839	PDV	R. Vaičiūnienė		Aiškinamasis raštas 0
	Arch.	J. Žilovas		
LT	Statytojas: Kauno rajono savivaldybė Užsakovas: Kauno rajono savivaldybės administracija		Dokumento žymuo: PE22-160-PP-AR	Lapas Lapų 1 5

1.16. Pastato ir sklypo palyginamieji techniniai ekonominiai rodikliai:

BENDRIEJI STATINIŲ RODIKLIAI

Pavadinimas	Mato vienetas	Kiekis prieš rekonstravimą	Kiekis po rekonstravimo	Pastabos
I SKYRIUS SKLYPAS				
1. Sklypo plotas	m ²	6800	6800	
2. Sklypo užstatymo intensyvumas	%	10	21	
3. Sklypo užstatymo tankis	%	14	14	
4. Užstatymo plotas	m ²	940	940	
5. Vaikų žaidimams skirtas plotas	m ²	-	4103,10	
II SKYRIUS SKLYPO DANGOS				
1. Žali plotai	m ²	4781,90	4097,94	
2. Kietos dangos (trinkelės, betonas, asfaltas)	m ²	1078,10	1185,55	
3. Automobilių stovėjimo vietos (iš jų ŽN)	vnt.	-	4 (1)	
III SKYRIUS PASTATAI				
1. Pastato paskirties rodikliai (gamybos, kitos planuojamos ūkinės veiklos, paslaugų apimtis, butų, vietų, lovų, bendras ir aptarnaujamų žmonių skaičius, kiti rodikliai).		110	110	
1.1. Mokslo paskirties (Pastatas – vaikų lopšelis – darželis)				
2. Pastato bendrasis plotas.*	m ²	1395,07	1391,99	
3. Pastato tūris.*	m ³	6689	7164	
4. Aukštų skaičius.*	vnt.	2	2	
5. Pastato aukštis.*	m	7,90	7,90	
6. Energinio naudingumo klasė		-	B	
7. Pastato (patalpų) akustinio komforto sąlygų klasė		-	E	
8. Statinio atsparumo ugniai laipsnis		-	I	

1.17. Statybos rūšis: Statinio rekonstravimas. STR 1.01.08:2002 „Statinio statybos rūšys“, VI sk.

1.18. Projektinių pasiūlymų sprendiniai:

Planiniai funkciniai sprendiniai

- Viso pastate projektuojama 6 grupės (2 lopšelio grupės (ugdoma vaikai nuo 2 iki 3 metų amžiaus) ir 4 darželio grupės (ugdoma vaikai nuo 3 iki 6 metų amžiaus), viso 110 vaikų);
- Pirmame aukšte projektuojamos 2 lopšelio grupės. Grupės su žaidimų/miegojimo erdve, persirengimo ir WC patalpomis. Pagrindinėje grupės erdvėje projektuojama virtuvėlės zona;
- Pirmame aukšte be grupių projektuojamos administracinės patalpos, virtuvės patalpos, sanitariniai mazgai, multifunkcinis kabinetas, paliekama esama sporto salė;
- Antrame aukšte projektuojamos 4 darželio grupės. Grupės su žaidimų/miegojimo erdve, persirengimo ir WC patalpomis. 2 grupės numatomos su žaidimų kambariu. Pagrindinėje grupės erdvėje projektuojama virtuvėlės zona;
- Antrame aukšte be grupių projektuojama sanitariniai mazgai, pagalbinės patalpos;
- Rūsio patalpose įrengiamos techninės, buitinės, pagalbinės patalpos, darbuotojų persirengimo patalpa su sanitariniais mazgais.

Tam, kad įgyvendinti planinius funkcinis sprendinius projektuojami rekonstravimo darbai:

- Demontuojama pastato sutapdinto stogo danga, šiltinimas ir hidroizoliacija, lietaus nuvedimo, surinkimo sistema;

Dokumento žymuo PE22-160-PP-AR	Lapas	Lapų	Laida
	2	5	0

- Demontuojamos dalis pastato pertvarų, dalis sienų, platinamos esamos angos, kertamos naujos angos, įrengiamos naujos pertvaros;
- Demontuojama visa vidaus patalpų apdaila;
- Demontuojami seni langų ir durų gaminiai, esamose langų ir durų angose montuojami nauji langų ir durų gaminiai;
- Siaurinama dalis esamų langų, platinamos vidaus durų angos;
- Esamo pastato ribose, virš vienaukštės pastato dalies, iškeliamas antstatas;
- Fasada šiltinami, įrengiama fasadų apdaila;
- Atliekama visų patalpų vidaus apdaila;
- Įrengiamos naujos visos inžinerinės komunikacijos: elektra, silpnos srovės, vandentiekis, buitinės ir lietaus nuotekos, šildymas, vėdinimas, oro kondicionavimas;
- Paliekami esami evakuaciniai išėjimai;
- Įrengiamas lauko pandusas, žmonių su negalia patekimui į pastatą;
- Įrengiamas keltuvas pritaikytas žmonėms su negalia;
- Demontuojami esami lauko evakuaciniai laiptai ir įrengiami nauji, atitinkantys statybos techninius reqlamentus;
- Patalpose sukuriama estetiška ir saugi aplinka:
 - Įstatomi nauji langai ir lauko durys;
 - Esamas patalpų aukštis ~3,00 m;
 - Vidaus mūrinių atitvarų paviršiai tinkuojami, glaistomi, dažomi. Sanitariniuose mazguose, virtuvės patalpose ir visur prie kriauklių ir rankų plautuvių ant sienų klijuojamos keramikinės plytelės;
 - Gipso kartono atitvaros glaistomos, dažomos arba klijuojamos keramikinėmis plytelėmis;
 - Projektuojamos neslidžios grindų dangos: klijuojamos keramikinėmis plytelėmis, PVC dangomis, kita higieninius reikalavimus atitinkančia danga;
 - Lubos pagrindinėse patalpose dažomos, kabinamos surenkamos modulinės, sanitariniuose mazguose kabinamos pakabinamos lubos iš drėgmei atsparių surenkamų modulių segmentų;
 - Lauko ir vidaus laiptai padengiami neslidžia danga;
 - Teritorija apšviečiama lauko šviestuvais nuo pastato, numatomos naujos vaizdo stebėjimo kameros, teritorija aptverta.

Sklypo sutvarkymo sprendiniai

Sklypas aptvertas segmentine tvora, naujai numatomas projektuojamos automobilių aikštelės atitvėrimas segmentine tvora. Paliekamas esamas įvažiavimas į sklypą šiaurinėje pusėje. Numatomos keturios automobilių stovėjimo vietos, viena automobilių stovėjimo vieta, A tipo (pritaikyta autobusiukui) pritaikyta žmonėms su negalia. Kitas automobilių parkavimas numatomas už sklypo ribų, gretimose gatvėje. Teritorijoje projektuojami takeliai prie pastato ir nuogrinda betoninėmis trinkelėmis grįsti takeliai. Patekimui į pastatą paliekami esami įėjimai ir formuojami nauji, projektuojamas naujas patekimas į pastatą per pandusą, pritaikyta ŽN poreikiams.

Remontuojamos esamos pavėsinės (6 vnt.) pritaikytos 6 grupėms. Paliekami seni žaidimų įrenginiai, esamos smėlio dėžės, įrengiamos naujos smėlio dėžės (2 vnt.). Sklypo pietinėje dalyje, prie pastato įrengiama lauko terasa / scena. Pietinėje dalyje įrengiama minkštos dangos aikštelė.

1.19. Pastato pritaikymas žmonėms su negalia:

Užtikrinamas neįgalųjų patekimas į pastatą per projektuojamą pandusą šiaurinėje pusėje. Judėjimui tarp aukštų numatomas keltuvas. Vidaus ir lauko durų angos daugiau nei 85.00 cm., durys projektuojamos be slenksčių. Pirmame ir antrame aukšte įrengti sanitariniai mazgai pritaikyti žmonėms su negalia.

Numatyta vedimo sistema nuo įėjimo į teritoriją iki pagrindinio įėjimo į pastatą, išpėjamieji paviršiai ties aukščių pasikeitimo vietomis (laiptais) ir prieš pandusą.

Dokumento žymuo	Lapas	Lapų	Laida
PE22-160-PP-AR	3	5	0

1.20. Konstrukciniai sprendiniai:

Esamos pastato laikančios konstrukcijos: gelžbetoniniai juostiniai pamatai, laikančios silikatinių ir raudonų plytų mūrinės lauko ir vidaus sienos tinkuotos viduje, surenkamų g/b plokščių perdanga, stogas sutapdintas su rulonine danga. Langai ir durys plastikiniai.

Pastatas priskirtas I atsparumo ugniai laipsniui.

Naujai projektuojamos konstrukcijos: esamo pastato ribose virš pirmo aukšto iškeliamas anstatas, projektuojamos naujos laikančios mūrinės sienos, surenkamos g/b perdangos ir denginys, laikančios mūrinės vidinės sienos neįgaliųjų keltuvui įrengti.

Vidinėse laikančiose sienose kertamos naujos angos durims. Langų ir durų angos esamose lauko sienose yra didinamos, dalis angų yra užmūrijama, dalis yra kertamos naujos.

Lauko sienos apšiltinamos, įrengiama nauja fasado apdaila. Esama stogo danga nuardoma iki g/b plokštės, projektuojamas naujos stogo dangos įrengimas su apšiltinimo ir hidroizoliacijos sluoksniais.

Projektuojamos vidinė lietaus vandens surinkimo, nuvedimo sistemos.

1.21. Statinio statybos rūšis: Statinio rekonstravimas. STR 1.01.08:2002 „Statinio statybos rūšys“, VI sk.;

1.22. Statinio kategorija: Ypatingasis statinys;

1.23. Projekto rūšis: Techninis projektas;

1.24. Projektuojamų statinių sąrašas:

Rekonstruojamas pastatas (vaikų lopšelis - darželis) – unikalus daikto numeris 5298-9004-1014;

1.25. Projektuojama statinio energetinio naudingumo klasė: B

Pastatų atitvarų šilumos perdavimo koeficientų $U_{(C,B)}$ ($W/(m^2 \cdot K)$) vertės C ir B energinio naudingumo klasės pastatų (jų dalių) atitvarų norminių savitųjų šilumos nuostolių ir energinio naudingumo rodiklių skaičiavimui

3 lentelė

Eil. Nr.	Atitvaros rūšis	Atitvarą žymintis poraidis	Gyvenamieji pastatai		Negyvenamieji pastatai			
					Viešosios paskirties pastatai ¹⁾		Pramonės pastatai ²⁾	
1.	Pastato energinio naudingumo klasė		C	B	C	B	C	B
2.	Stogai Perdangos ⁶⁾	r ce	0,16	0,15	$0,2 \cdot \kappa_1^{5)}$	$0,18 \cdot \kappa_1^{5)}$	$0,25 \cdot \kappa_1^{5)}$	$0,22 \cdot \kappa_1^{5)}$
3.	Šildomų patalpų atitvaros, kurios ribojasi su gruntu Perdangos virš nešildomų rūsių ir pogrindžių	fg cc						
4.	Sienos	w	0,20	0,18	$0,25 \cdot \kappa_1^{5)}$	$0,22 \cdot \kappa_1^{5)}$	$0,3 \cdot \kappa_1^{5)}$	$0,26 \cdot \kappa_1^{5)}$
5.	Langai ⁷⁾ , stoglangiai, švieslangiai ir kitos skaidrios atitvaros	wda	1,6 ³⁾	1,4 ³⁾	$1,6 \cdot \kappa_1^{4),5)}$	$1,4 \cdot \kappa_1^{4),5)}$	$1,9 \cdot \kappa_1^{5)}$	$1,7 \cdot \kappa_1^{5)}$
6.	Durys, vartai	d	1,6	1,5	$1,9 \cdot \kappa_1^{5)}$	$1,9 \cdot \kappa_1^{5)}$	$1,9 \cdot \kappa_1^{5)}$	$1,9 \cdot \kappa_1^{5)}$
7.	<p><i>Pastabos:</i></p> <p>¹⁾ viešosios paskirties pastatams priskiriami: administracinės, prekybos, paslaugų, maitinimo, transporto, kultūros, mokslo, gydymo, poilsio, sporto, viešbučių ir specialiosios paskirties pastatai [3.6], [3.9];</p> <p>²⁾ pramonės pastatams priskiriami: sandėliavimo, garažų, gamybos ir pramonės paskirties pastatai [3.6];</p> <p>³⁾ jei gyvenamųjų pastatų suminis langų, stoglangių, švieslangių ir kitų skaidrių atitvarų plotas didesnis už 25 % pastato sienų ploto, visų šių atitvarų (langų, stoglangių, švieslangių ir kitų skaidrių atitvarų) šilumos perdavimo koeficiento $U_{(C,B)}$ vertė turi būti 1,3 $W/(m^2 \cdot K)$;</p> <p>⁴⁾ jei viešosios paskirties pastatų suminis langų, stoglangių, švieslangių ir kitų skaidrių atitvarų plotas didesnis už 35 % pastato sienų ploto, visų šių atitvarų (langų, stoglangių, švieslangių ir kitų skaidrių atitvarų) šilumos perdavimo koeficiento $U_{(C,B)}$ vertė turi būti 1,3 $W/(m^2 \cdot K)$. Šis reikalavimas netaikomas prekybos paskirties pastatų pirmo aukšto langams;</p>							

⁵⁾ $\kappa_l = 20/(\theta_{iH} - 0,6)$ – temperatūros pataisa pramonės, paslaugų, transporto ir specialiosios paskirties pastatų atitvaroms, θ_{iH} – pramonės paslaugų, transporto ir specialiosios paskirties pastatų vidaus temperatūra šildymo sezono metu (°C). Imama iš pastato projekto, o nesant duomenų, imama iš Reglamento 2 priedo 2.4 lentelės;

⁶⁾ perdangos virš pravažiavimų ar praėjimų;

⁷⁾ langų atitvaroms taip pat priskiriamos įstiklintos ir neįstiklintos durys į įstiklintus balkonus, įstiklintas galerijas ir šiltnamius.

1.26. Gaisrinė sauga:

Pastatas priskirtas I atsparumo ugniai laipsniui.
Pastate vienu metu bus mažiau nei 200 žmonių.

1.27. Atliekų tvarkymas:

Buitinės atliekos surenkamos, rūšiuojamos, kaupiamos konteineriuose kieme numatytoje vietoje, šiaurinėje sklypo dalyje.

1.28. Orientacinis energinių išteklių kiekis ir aprūpinimo šaltiniai:

- Vanduo tiekiamas iš miesto tinklų. Buitinės nuotekos išleidžiamos į miesto tinklus.
- Karštas vanduo bus ruošiamas šilumos punkte. Šildymas / KV gamyba šilumos siurbliais. Vadovaujantis HN 75:2016 „Įstaiga, vykdanči ikimokyklinio ir (ar) priešmokyklinio ugdymo programą. Bendrieji sveikatos saugos reikalavimai“ lopšelio grupėse įrengiamas grindinis šildymas.
- Patalpų vėdinimui numatoma rekuperacinė mechaninio vėdinimo sistema, patalpų vėsimumui – kondicionavimo sistema.
- Elektros energija tiekiamas iš miesto tinklų.
- Elektroniniai ryšiai – jungiama prie esamų tinklų.

Dokumento žymuo	Lapas	Lapų	Laida
PE22-160-PP-AR	5	5	0

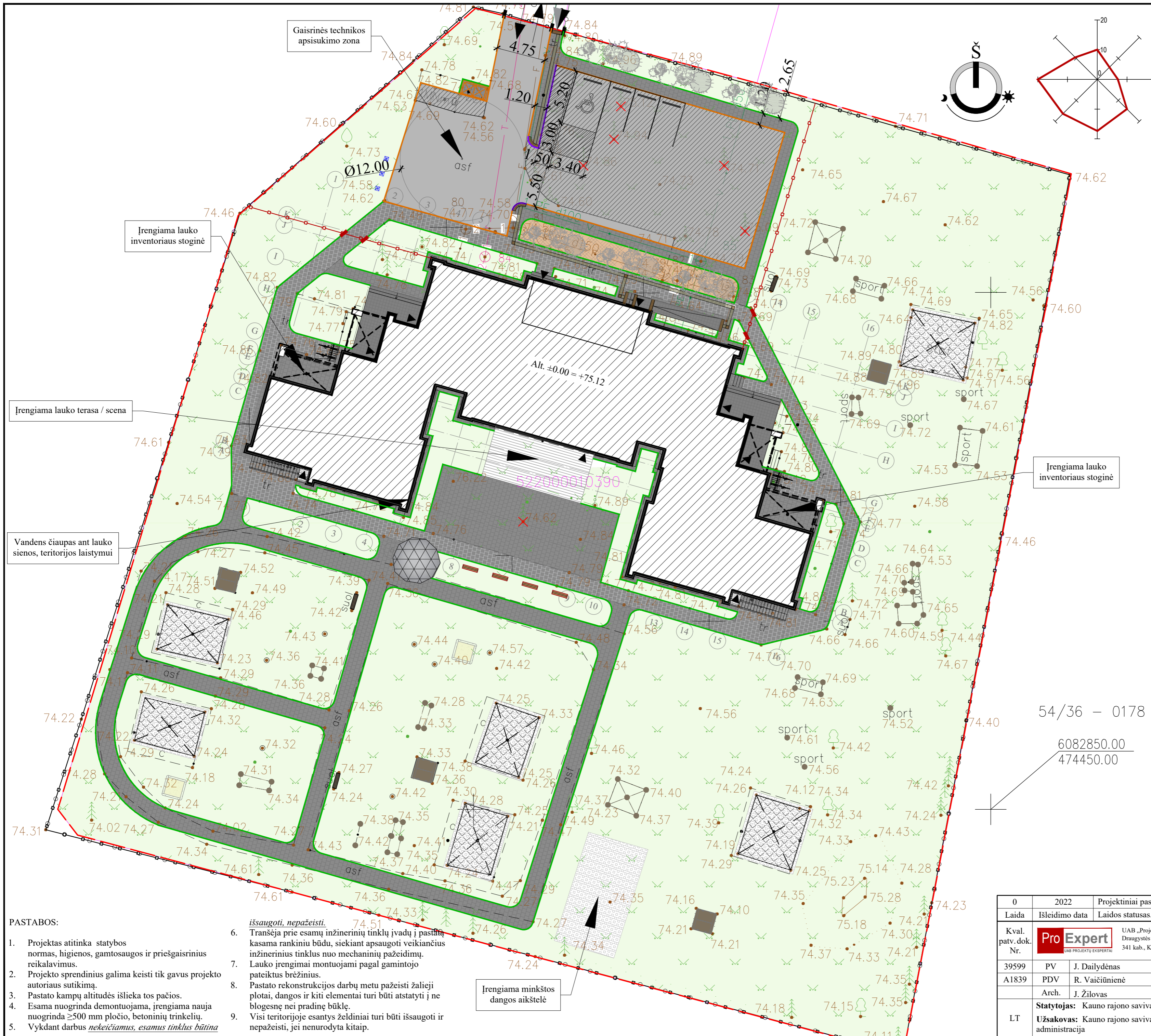

SUTARTINIAI ŽYMĖJIMAI:

[Red dashed line]	Sklypo ribos	[Green tree symbol]	Esami medžiai
[Black hatched box]	Rekonstruojamas pastatas	[Red X tree symbol]	Kertami esami medžiai
[Cross-hatched box]	Remontuojamos esamos pavesinės	[Green tree symbol]	Nauji dekoratyviniai želdiniai
[Black line with circles]	Esama segmentinė tvora	[Brown square]	Esamos smėlio dėžės
[Red line with circles]	Irengiama nauja segmentinė tvora	[Light brown square]	Naujai įrengiamos smėlio dėžės
[Black line with vertical bars]	Esami vartai ir varteliai	[Grey circle]	Irengiamas kupolas
[Red line with vertical bars]	Irengiami nauji varteliai	[Black circle]	Irengiami dviračių stovai
[Black arrow]	Įvažiavimas/Išvažiavimas	[Black line]	Irengiami guminiai ratų atmušėjai
[Black triangle]	Pateikimas į teritoriją	[Orange square]	Atliekų tvarkymo konteineriai (3 x 240 l) su stogine
[Orange hatched box]	Išpėjamieji paviršiai	[Blue square]	Irengiami vėliavų stiebai (3 vnt.)
[Light brown hatched box]	Vedamieji paviršiai		
[Dark grey hatched box]	Esama asfalto danga		
[Grey hatched box]	Esama betoninių trinkelų danga		
[Dark grey hatched box]	Irengiama asfalto danga		
[Grey hatched box]	Irengiama betoninių trinkelų danga		
[Light grey hatched box]	Irengiama minkšta danga		
[White hatched box]	Irengiama medžio kompozito lentų terasa / lauko scena		
[Dark grey hatched box]	Akmens masės plytelių laiptai ir aikštelės		
[Grey hatched box]	Irengiami metaliniai laiptai		
[Light green hatched box]	Veja		
[Brown hatched box]	Mulčas (pušies, stambus)		
[Green line]	Vejos bortai		
[Orange line]	Kelio bortai		
[Purple line]	Nuožulnūs bortai		
[Black line]	Esami suoliukai		
[Brown line]	Nauji suoliukai		
[Black dashed line]	Esami lauko žaidimų įrenginiai		
[Red dashed line]	Esamos žemosios įtampos elektros požeminės linijos		
[Pink dashed line]	Esamos ryšių požeminės linijos		
[Orange dashed line]	Esami buitinių nuotekų tinklai		
[Green dashed line]	Esami požeminiai vandentiekio tinklai		

- PASTABOS:**
1. Projektas atitinka statybos normas, higienos, gamtos saugos ir priešgaisrinės reikalavimus.
 2. Projekto sprendinius galima keisti tik gavus projekto autoriaus sutikimą.
 3. Pastato kampų altitudės išlieka tos pačios.
 4. Esama nuogrinda demontuojama, įrengiama nauja nuogrinda ≥ 500 mm pločio, betoninių trinkelėlių.
 5. Vykdydamas darbus *nekeičiamas, esamus tinklus būtinai*

6. *išsaugoti, nepažeisti.* Transėja prie esamų inžinerinių tinklų įvadų į pastatą kasama rankiniu būdu, siekiant apsaugoti veikiančius inžinerinius tinklus nuo mechaninių pažeidimų.
7. Lauko įrenginiai montuojami pagal gamintojo pateiktus brėžinius.
8. Pastato rekonstrukcijos darbų metu pažeisti žalieji plotai, dangos ir kiti elementai turi būti atstatyti į ne blogesnę nei pradinę būklę.
9. Visi teritorijoje esantys želdiniai turi būti išsaugoti ir nepažeisti, jei nurodyta kitaip.

54/36 - 0178
 6082850.00
 474450.00

0	2022	Projektiniai pasiūlymai	
Laida	Išleidimo data	Laidos statusas. Keitimo priežastis (jei taikoma)	
Kval. patv. dok. Nr.	Pro Expert	UAB „Projektų ekspertai“, Draugystės g. 19, 3 korp., 341 kab., Kaunas, LT-51230	Statinio projekto pavadinimas: Mokslų paskirties pastato (lošelio - darželio) Kauno g. 20B, Ežerėlis, Kauno r. sav., rekonstravimo projektas
39599	PV	J. Dailydėnas	Dokumento pavadinimas: Sklypo planas, M 1:250
A1839	PDV	R. Vaičiūnienė	LAIDA 0
	Arch.	J. Žilovas	
LT	Statytojas: Kauno rajono savivaldybė Užsakovas: Kauno rajono savivaldybės administracija	Dokumento žymuo: PE22-160-PP-SP-01	LAPAS LAPŲ 1 1

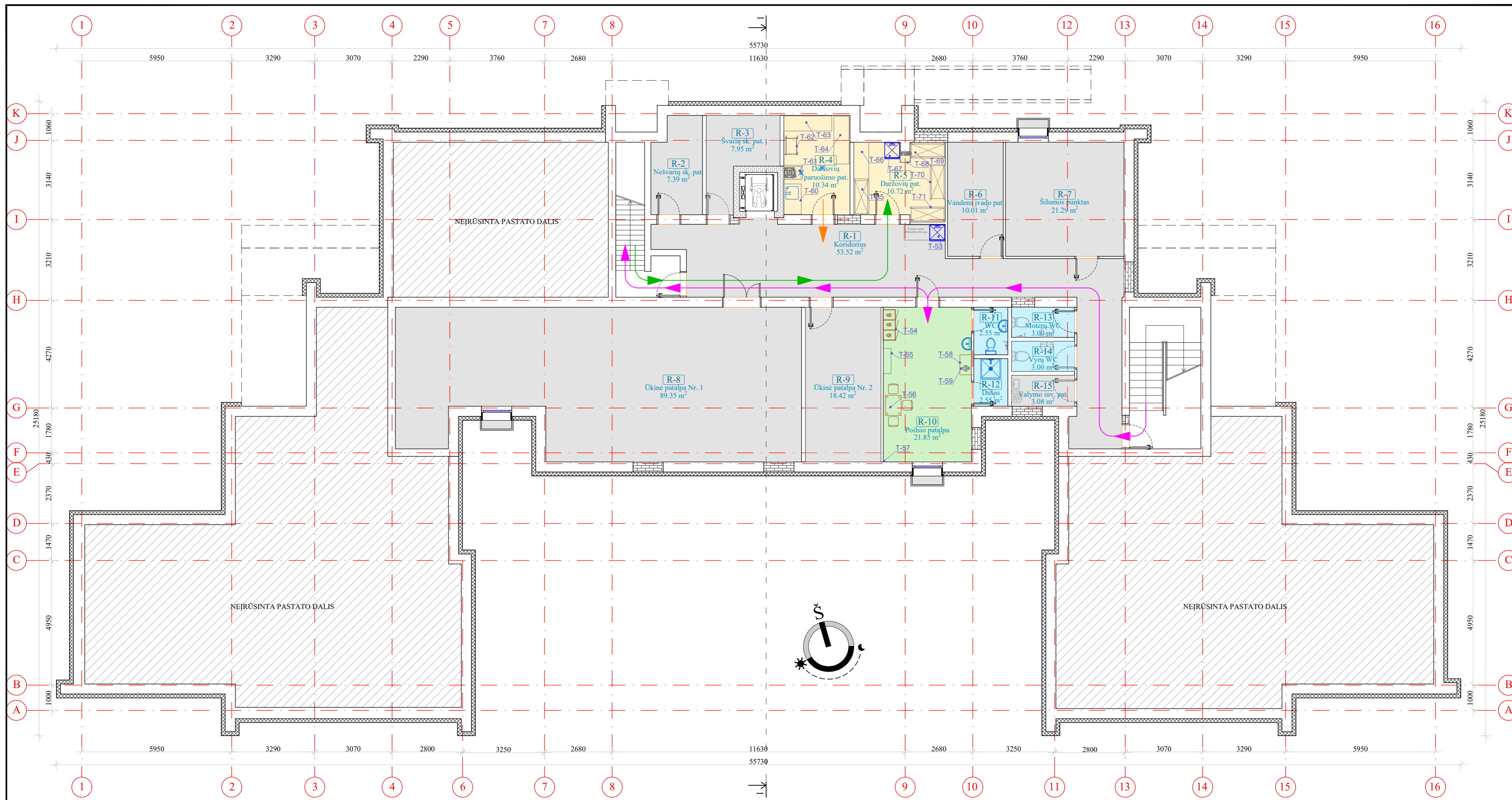

Rūsio patalpų eksplikacija		
Nr.	Patalpa	Plotas (m ²)
R-1	Koridorius	53.52
R-2	Nešvarių skalbinių pat.	7.39
R-3	Švarių skalbinių pat.	7.95
R-4	Daržovių paruošimo pat.	10.34
R-5	Daržovių patalpa	10.72
R-6	Vandens įvado patalpa	10.01
R-7	Šilumos punktas	21.29
R-8	Ūkinė patalpa Nr. 1	89.35
R-9	Ūkinė patalpa Nr. 2	18.42
R-10	Poilsio patalpa	21.85
R-11	WC	2.55
R-12	Dušas	2.55
R-13	Moterų WC	3.00
R-14	Vyrų WC	3.00
R-15	Valymo inventoriaus pat.	3.08
Viso rūšys:		265.02

- TECHNOLOGINIAI (GAMYBINIAI) SRATAI**
- DARBUOTOJŲ JUDĖJIMO KELIAS
 - NEŠVARAUS INVENTORIAUS JUDĖJIMO KELIAS
 - ŠVARAUS INVENTORIAUS JUDĖJIMO KELIAS
 - ŽALIAVOS JUDĖJIMO KELIAS
 - PUSGAMINIŲ JUDĖJIMO KELIAS
 - ŠALTŲ PATIEKALŲ JUDĖJIMO KELIAS
 - KARŠTŲ PATIEKALŲ JUDĖJIMO KELIAS

- SUTARTINIAI ŽYMĖJIMAI:**
- Techninės / pagalbinės patalpos
 - Virtuvės patalpos
 - Darbuotojų patalpos
 - San. mazgai

0	2022	Projektiniai pasiūlymai	
Laida	Išleidimo data	Laidos statusas. Keitimo priežastis (jei taikoma)	
Kval. patv.dok. Nr.	ProExpert	UAB „Projektų ekspertai“, Draugystės g. 19, 3 korp., 341 kab., Kaunas, LT-51230	Statinio projekto pavadinimas: Mokslo paskirties pastato (lopšelio - darželio) Kauno g. 20B, Ežerėlis, Kauno r. sav., rekonstravimo projektas
39599	PV	J. Dailydėnas	Dokumento pavadinimas: Rūsio planas, M 1:100
A1839	PDV	R. Vaičiūnienė	0
	Arch.	J. Žilovas	
LT	Statytojas: Kauno rajono savivaldybė	Dokumento žymuo: PE22-160-PP-SA-01	LAPAS LAPŲ
	Užsakovas: Kauno rajono savivaldybės administracija		1 1

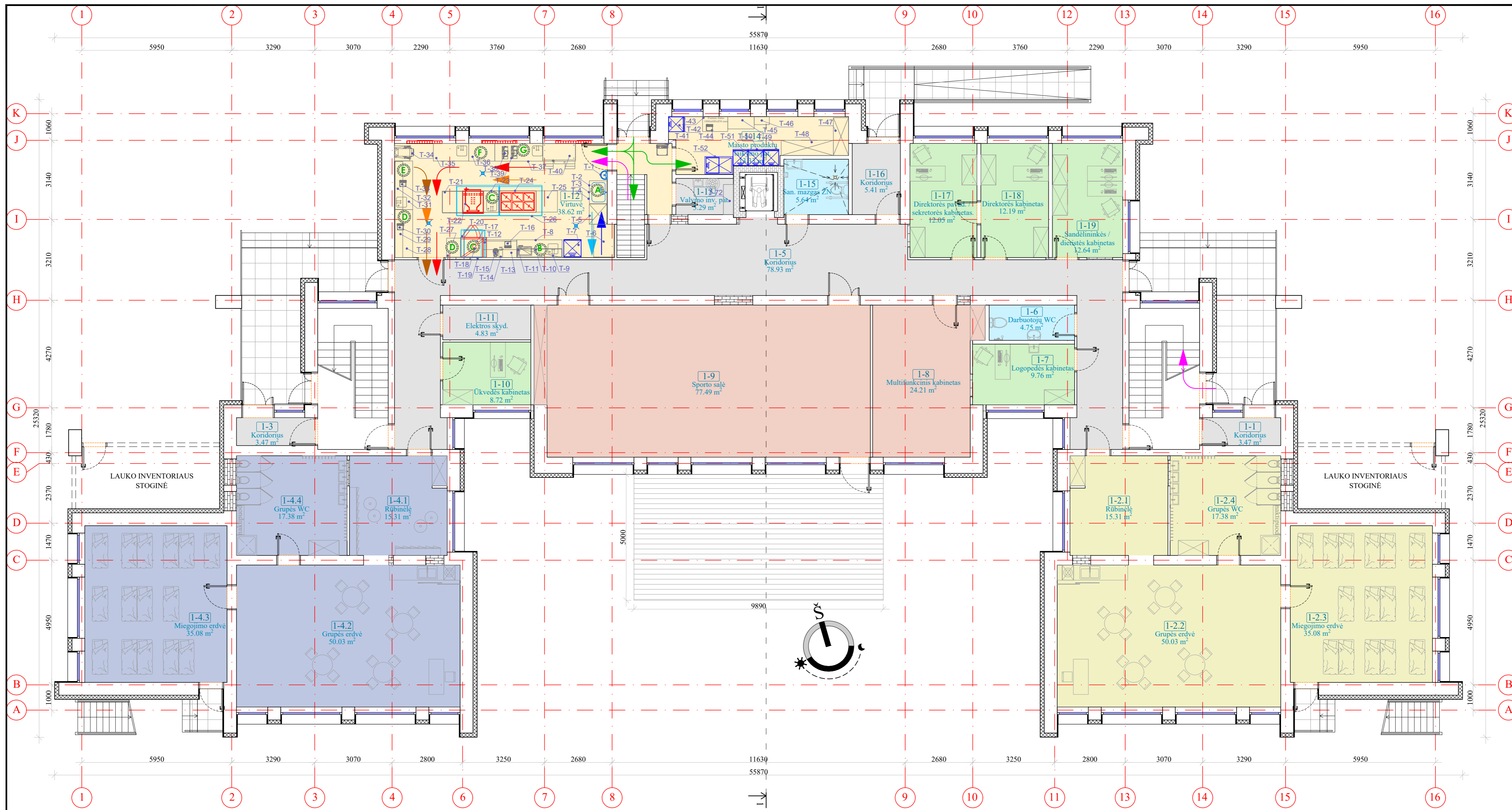

Pirmo aukšto patalpų eksplikacija

Nr.	Patalpa	Plotas (m²)	Nr.	Patalpa	Plotas (m²)
1-1	Koridorius	3.47	1-8	Multifunkcinis kabinetas	24.21
1-2.1	Rūbinėlė	15.31	1-9	Sporto salė	79.55
1-2.2	Grupės erdvė	50.03	1-10	Ūkvedės kabinetas	8.72
1-2.3	Miegojimo erdvė	35.08	1-11	Elektros skyd.	4.83
1-2.4	Grupės WC	17.38	1-12	Virtuvė	38.62
1-3	Koridorius	3.47	1-13	Valymo inv. pat.	3.29
1-4.1	Rūbinėlė	15.31	1-14	Maisto produktų laikymo pat.	13.33
1-4.2	Grupės erdvė	50.03	1-15	San. mazgoas ŽN	5.64
1-4.3	Miegojimo erdvė	35.08	1-16	Koridorius	5.41
1-4.4	Grupės WC	17.38	1-17	Logopedės kabinetas	12.05
1-5	Koridorius	78.93	1-18	Direktoriaus kabinetas	12.19
1-6	Darbuotojų WC	4.75	1-19	Sandėlininkės / dietistės kab.	12.64
1-7	Logopedės kabinetas	9.76		Viso pirmame aukšte:	556.46

- TECHNOLOGINĖS (GAMYBINĖS) ZONOS**
- A ŠALTŲ PATIEKALŲ RUOŠIMO ZONA
 - B DARŽOVIŲ PJAUSTYMO ZONA
 - C KARŠTŲ PATIEKALŲ RUOŠIMO ZONA
 - D PATIEKALŲ ATLEIDIMO ZONA
 - E MILINIŲ PATIEKALŲ ZONA
 - F MĖSOS-ŽUVIES PATIEKALŲ ZONA
 - G VIRTUVĖS INVENTORIAUS PLOVIMO ZONA

- TECHNOLOGINIAI (GAMYBINIAI) SRAUTAI**
- DARBUOTOJŲ JUDĖJIMO KELIAS
 - NEŠVARAUS INVENOTRIAUS JUDĖJIMO KELIAS
 - ŠVARAUS INVENOTRIAUS JUDĖJIMO KELIAS
 - ŽALIAVOS JUDĖJIMO KELIAS
 - PUSGAMINIŲ JUDĖJIMO KELIAS
 - ŠALTŲ PATIEKALŲ JUDĖJIMO KELIAS
 - KARŠTŲ PATIEKALŲ JUDĖJIMO KELIAS

- SUTARTINIAI ŽYMĖJIMAI:**
- Techninės / pagalbinės patalpos
 - Virtuvės patalpos
 - Darbuotojų patalpos
 - Kitos patalpos
 - San. mazgoai
 - 1 grupės (lopšelio) patalpos (15 vaikų)
 - 2 grupės (lopšelio) patalpos (15 vaikų)

0	2022	Projektiniai pasiūlymai	
Laida	Išleidimo data	Laidos statusas. Keitimo priežastis (jei taikoma)	
Kval. patv. dok. Nr.	Pro Expert	UAB „Projektų ekspertai“, Draugystės g. 19, 3 korp., 341 kab., Kaunas, LT-51230	Statinio projekto pavadinimas: Mokslo paskirties pastato (lopšelio - darželio) Kauno g. 20B, Ežerėlis, Kauno r. sav., rekonstravimo projektas
39599	PV	J. Dailidėnas	Dokumento pavadinimas: Pirmo aukšto planas, M 1:100
A1839	PDV	R. Vaičiūnienė	LAPAS 0
LT	Arch.	J. Žilovas	LAPŲ 1
Statytojas: Kauno rajono savivaldybė		Dokumento žymuo: PE22-160-PP-SA-02	
Užsakovas: Kauno rajono savivaldybės administracija			

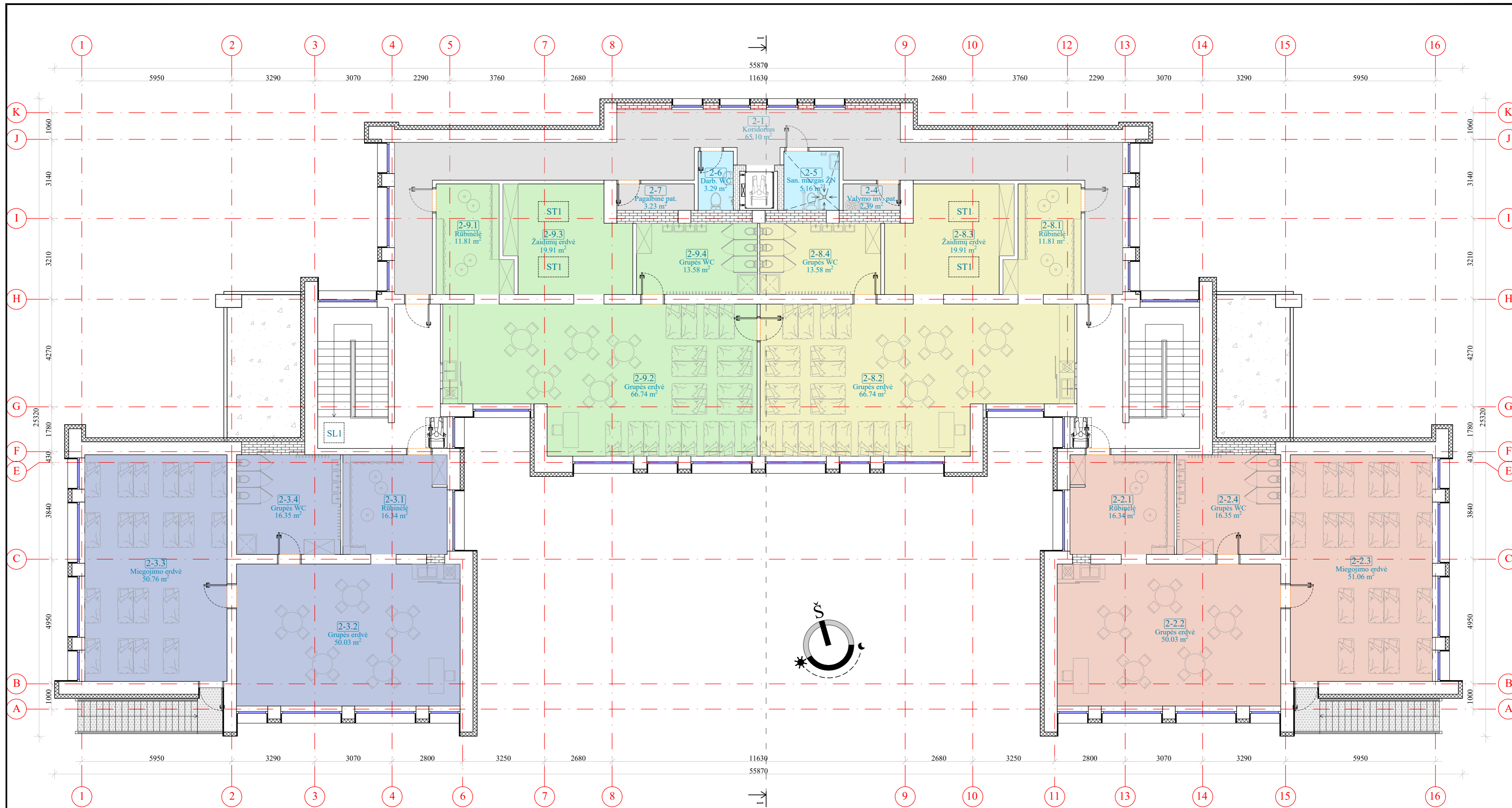

Antro aukšto patalpų ekspliciacija

Nr.	Patalpa	Plotas (m ²)	Nr.	Patalpa	Plotas (m ²)
2-1	Koridorius	65.10	2-6	Darbuotojų WC	3.29
2-2.1	Rūbinėlė	16.34	2-7	Pagalbinė patalpa	3.23
2-2.2	Grupės erdvė	50.03	2-8.1	Rūbinėlė	11.81
2-2.3	Miegojimo erdvė	51.06	2-8.2	Grupės erdvė	66.74
2-2.4	Grupės WC	16.35	2-8.3	Žaidimų erdvė	19.91
2-3.1	Rūbinėlė	16.34	2-8.4	Grupės WC	13.58
2-3.2	Grupės erdvė	50.03	2-9.1	Rūbinėlė	11.81
2-3.3	Miegojimo erdvė	50.76	2-9.2	Grupės erdvė	66.74
2-3.4	Grupės WC	16.35	2-9.3	Žaidimų erdvė	19.91
2-4	Valymo inventoriaus pat.	2.39	2-9.4	Grupės WC	13.58
2-5	San. mazgas ŽN	5.16		Viso antrame aukšte:	570.51



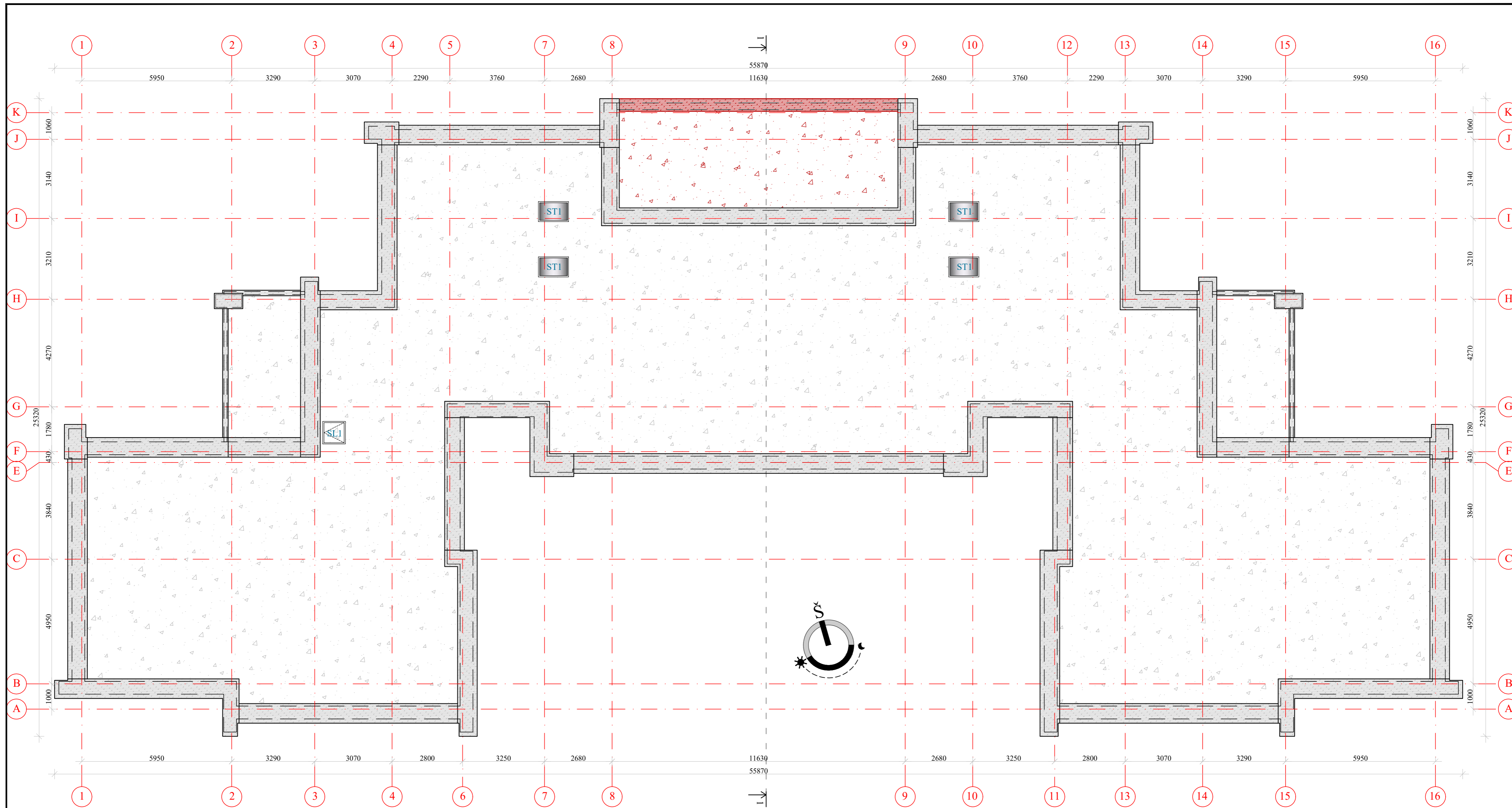

SUTARTINIAI ŽYMĖJIMAI:

- Techninės / pagalbinės patalpos
- San. mazgai
- 3 grupės patalpos (20 vaikų)
- 4 grupės patalpos (20 vaikų)
- 5 grupės patalpos (20 vaikų)
- 6 grupės patalpos (20 vaikų)

0	2022	Projektiniai pasiūlymai	
Laida	Išleidimo data	Laidos statusas. Keitimo priežastis (jei taikoma)	
Kval. patv. dok. Nr.	Pro Expert	UAB „Projektų ekspertai“, Draugystės g. 19, 3 korp., 341 kab., Kaunas, LT-51230	
39599	PV	J. Dailidėnas	
A1839	PDV	R. Vaičiūnienė	
LT	Arch.	J. Žilovas	
Statytojas: Kauno rajono savivaldybė		Statinio projekto pavadinimas: Mokslų paskirties pastato (lopšelio - darželio) Kauno g. 20B, Ežerėlis, Kauno r. sav., rekonstravimo projektas	
Užsakovas: Kauno rajono savivaldybės administracija			
		Dokumento pavadinimas: Antro aukšto planas, M 1:100	LAPAS
		Dokumento žymuo: PE22-160-PP-SA-03	LAPŲ
			1



SUTARTINIAI ŽYMĖJIMAI:

-  Esama prilydoma bituminė stogo danga
-  Įrengiama nauja prilydoma bituminė stogo danga
-  Parapetų apskardinimas
-  Naujai mūrijama pastato dalis
-  Stogo išlipimo liukas

0	2022	Projektiniai pasiūlymai	
Laida	Išleidimo data	Laidos statusas. Keitimo priežastis (jei taikoma)	
Kval. patv. dok. Nr.	Pro Expert	UAB „Projektų ekspertai“, Draugystės g. 19, 3 korp., 341 kab., Kaunas, LT-51230	Statinio projekto pavadinimas: Mokslo paskirties pastato (lopšelio - darželio) Kauno g. 20B, Ežerėlis, Kauno r. sav., rekonstravimo projektas
39599	PV	J. Dailydėnas	Dokumento pavadinimas: Stogo planas, M 1:100
A1839	PDV	R. Vaičiūnienė	LAPAS 0
		Arch. J. Žilovas	LAPŲ 1
LT	Statytojas: Kauno rajono savivaldybė	Dokumento žymuo: PE22-160-PP-SA-04	LAPŲ 1
	Užsakovas: Kauno rajono savivaldybės administracija		

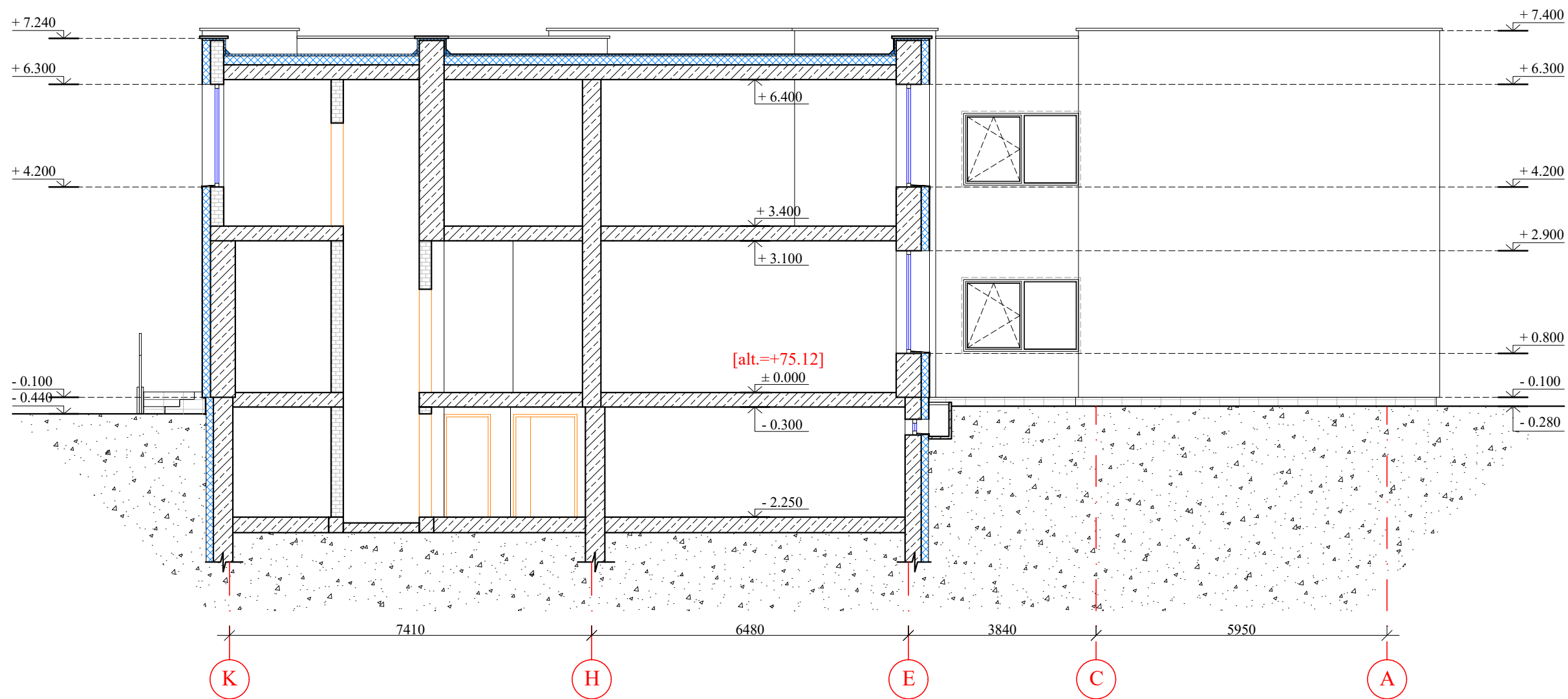

PASTABOS:

1. Prieš atliekant šiltinimo darbus, paviršiai paruošiami šiltinimui - nuvalomi, plaunami aukštu slėgiu, išlyginami, gruntuojami.
2. Prieš pradėdant cokolio šiltinimo darbus įrengiama hidroizoliacija.
3. Įrengiama nauja, ne mažesnė nei 500 mm pločio betoninių trinkelų nuogrinda, įrengiami vejos borteliai.
4. Cokolio požeminė ir antžeminė dalys šiltinamos 140 mm storio polistireninio putplasčio EPS 100 plokštėmis ($\lambda \leq 0,035$ W/(mK)). Šiltinimo įgylinimas įrusintoje dalyje 0,6 m (tranšėja kasama rankiniu būdu, siekiant apsaugoti veikiančius inžinerinius tinklus nuo mechaninių pažeidimų). Apdaila - akmens masės plytelės. Angokraščiai šiltinami 30 mm storio polistireninio putplasčio EPS 100 plokštėmis ($\lambda \leq 0,35$ W/(mK)). Angokraščių apdaila - akmens masės plytelės.
6. Įrengiant tinkuojamo fasado sistemą, pastato fasadai šiltinami 160 mm polistireninio putplasčio plokštėmis ($\lambda d \leq 0,039$ (W/mK)). Apdaila - dekoratyvinis tinkas. Fasadų angokraščiai šiltinami polistireninio putplasčio plokštėmis 30 mm ($\lambda d \leq 0,035$ (W/mK)). Apdaila - dekoratyvinis tinkas.
7. Tose vietose kur neįmanoma apšiltinti numatyto storio šilumos izoliacijos plokšte, šiltinamasis sluoksnis mažinamas. Derinti su projekto vadovu.
8. Detalizaciją, darbo eiliškumą tikslinti statybų stadijoje.
9. Matmenis tikslinti vietoje, prieš užsakant gaminius ir atliekant montavimo darbus.
10. Medžiagų kiekius žiūrėti orientaciniame medžiagų kiekių žiniaraštyje.
11. Reikalavimai medžiagoms ir darbams pateikti techninėse specifikacijose.

SUTARTINIAI ŽYMĖJIMAI:

 Šiltinamasis sluoksnis

0	2022	Projektiniai pasiūlymai	
Laida	Išleidimo data	Laidos statusas. Keitimo priežastis (jei taikoma)	
Kval. patv. dok. Nr.		UAB „Projektų ekspertai“, Draugystės g. 19, 3 korp., 341 kab., Kaunas, LT-51230	Statinio projekto pavadinimas: Mokslų paskirties pastato (lopšelio - darželio) Kauno g. 20B, Ežerėlis, Kauno r. sav., rekonstravimo projektas
39599	PV	J. Dailidėnas	Dokumento pavadinimas: Pjūvis 1-1, M 1:100
A1839	PDV	R. Vaičiūnienė	LAPAS 0
	Arch.	J. Žilovas	LAPŲ 1
LT	Statytojas: Kauno rajono savivaldybė Užsakovas: Kauno rajono savivaldybės administracija	Dokumento žymuo: PE22-160-PP-SA-05	LAPŲ 1



PASTABOS:

1. Aukščiau pateikti metrais.
2. Visus matmenis tikslinti statybos darbų metu.
3. Fasadų apdaila dekoratyvinis tinkas.
4. Prieš pradėdant fasado apdailos darbus naudojamų produktų spalvas būtina suderinti su projekto autoriumi.
5. Cokolio apdaila - akmens masės plytelės.
6. Langų ir durų profilių spalva - tamsiai pilka.

SUTARTINIAI ŽYMĖJIMAI:

- | | | | |
|---|---|---|---|
|  | Fasadų apdaila - dekoratyvinis tinkas spalva - balta (RAL 9016 arba analogiška) |  | Durų ir langų spalva - tamsiai pilka (RAL 7016 arba analogiška) |
|  | Fasadų apdaila - dekoratyvinis tinkas spalva - žalia (RAL 6011 arba analogiška) |  | Palangių, laiptų turėklų, parapeto ir kt. stogelių apskardinimų spalva - tamsiai pilka (RAL 7016 arba analogiška) |
|  | Fasadų apdaila - dekoratyvinis tinkas spalva - geltona (RAL 1012 arba analogiška) |  | Cokolio apdaila - akmens masės plytelės spalva - tamsiai pilka (GRAFIT pagal PARADYZ INTERO paletę arba analogiška) |
|  | Fasadų piešiniai (piešiniai tikslinami darbo projekto metu) | | |







0	2022	Projektiniai pasiūlymai	
Laida	Išleidimo data	Laidos statusas. Keitimo priežastis (jei taikoma)	
Kval. patv. dok. Nr.		UAB „Projektų ekspertai“, Draugystės g. 19, 3 korp., 341 kab., Kaunas, LT-51230	Statinio projekto pavadinimas: Moklo paskirties pastato (lopšelio - darželio) Kauno g. 20B, Ežerėlis, Kauno r. sav., rekonstravimo projektas
39599	PV	J. Dailidėnas	Dokumento pavadinimas:
A1839	PDV	R. Vaičiūnienė	Fasadas tarp ašių 16-1, M 1:100
	Arch.	J. Žilovas	
LT	Statytojas: Kauno rajono savivaldybė	Dokumento žymuo:	
	Užsakovas: Kauno rajono savivaldybės administracija	PE22-160-PP-SA-06	
			LAPAS LAPŲ
			1 1



PASTABOS:

1. Aukščiai pateikti metrais.
2. Visus matmenis tikslinti statybos darbų metu.
3. Fasadų apdaila dekoratyvinis tinkas.
4. Prieš pradėdant fasado apdailos darbus naudojamų produktų spalvas būtina suderinti su projekto autoriumi.
5. Cokolio apdaila - akmens masės plytelės.
6. Langų ir durų profilių spalva - tamsiai pilka.

SUTARTINIAI ŽYMĖJIMAI:

	Fasadų apdaila - dekoratyvinis tinkas spalva - balta (RAL 9016 arba analogiška)		Durų ir langų spalva - tamsiai pilka (RAL 7016 arba analogiška)
	Fasadų apdaila - dekoratyvinis tinkas spalva - žalia (RAL 6011 arba analogiška)		Palangių, laiptų turėklų, parapeto ir kt. stogelių apskardinimų spalva - tamsiai pilka (RAL 7016 arba analogiška)
	Fasadų apdaila - dekoratyvinis tinkas spalva - geltona (RAL 1012 arba analogiška)		Cokolio apdaila - akmens masės plytelės spalva - tamsiai pilka (GRAFIT pagal PARADYZ INTERO paletę arba analogiška)
	Fasadų piešiniai (piešiniai tikslinami darbo projekto metu)		

0	2022	Projektiniai pasiūlymai		
Laida	Išleidimo data	Laidos statusas. Keitimo priežastis (jei taikoma)		
Kval. patv. dok. Nr.		UAB „Projektų ekspertai“, Draugystės g. 19, 3 korp., 341 kab., Kaunas, LT-51230		Statinio projekto pavadinimas: Mokslo paskirties pastato (lopšelio - darželio) Kauno g. 20B, Ežerėlis, Kauno r. sav., rekonstravimo projektas
39599	PV	J. Dailidėnas		Dokumento pavadinimas: Fasadas tarp ašių A-K, M 1:100
A1839	PDV	R. Vaičiūnienė		LAI DA 0
	Arch.	J. Žilovas		LAPAS 1
LT	Statytojas: Kauno rajono savivaldybė Užsakovas: Kauno rajono savivaldybės administracija		Dokumento žymuo: PE22-160-PP-SA-07	LAPŲ 1

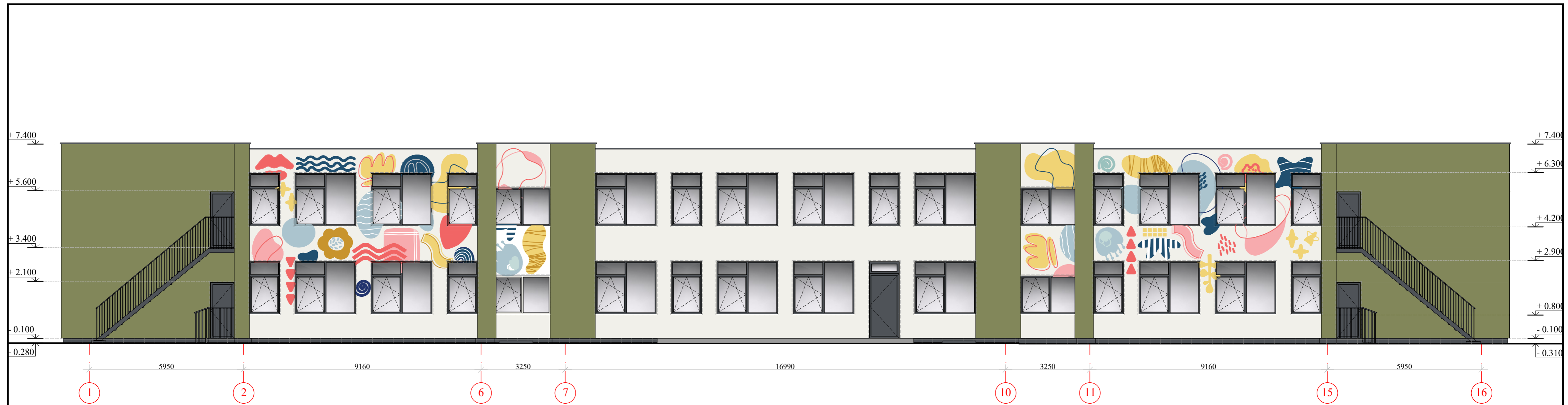

PASTABOS:

1. Aukščiau pateikti metrais.
2. Visus matmenis tikslinti statybos darbų metu.
3. Fasadų apdaila dekoratyvinis tinkas.
4. Prieš pradėdant fasado apdailos darbus naudojamų produktų spalvas būtina suderinti su projekto autoriumi.
5. Cokolio apdaila - akmens masės plytelės.
6. Langų ir durų profilių spalva - tamsiai pilka.

SUTARTINIAI ŽYMĖJIMAI:

- | | |
|--|--|
| <ul style="list-style-type: none"> Fasadų apdaila - dekoratyvinis tinkas spalva - balta (RAL 9016 arba analogiška) Fasadų apdaila - dekoratyvinis tinkas spalva - žalia (RAL 6011 arba analogiška) Fasadų apdaila - dekoratyvinis tinkas spalva - geltona (RAL 1012 arba analogiška) Fasadų piešiniai (piešiniai tikslinami darbo projekto metu) | <ul style="list-style-type: none"> Durų ir langų spalva - tamsiai pilka (RAL 7016 arba analogiška) Palangių, laiptų turėklų, parapeto ir kt. stogelių apskardinimų spalva - tamsiai pilka (RAL 7016 arba analogiška) Cokolio apdaila - akmens masės plytelės spalva - tamsiai pilka (GRAFIT pagal PARADYZ INTERO paletę arba analogiška) |
|--|--|

0	2022	Projektiniai pasiūlymai		
Laida	Išleidimo data	Laidos statusas. Keitimo priežastis (jei taikoma)		
Kval. patv. dok. Nr.		UAB „Projektų ekspertai“, Draugystės g. 19, 3 korp., 341 kab., Kaunas, LT-51230	Statinio projekto pavadinimas: Moklo paskirties pastato (lopšelio - darželio) Kauno g. 20B, Ežerėlis, Kauno r. sav., rekonstravimo projektas	
39599	PV	J. Dailidėnas	Dokumento pavadinimas:	
A1839	PDV	R. Vaičiūnienė	Fasadas tarp ašių 1-16, M 1:100	
	Arch.	J. Žilovas	Dokumento žymuo:	
LT	Statytojas: Kauno rajono savivaldybė		PE22-160-PP-SA-08	
	Užsakovas: Kauno rajono savivaldybės administracija		LAPAS	LAPŲ
			1	1



PASTABOS:

1. Aukščiai pateikti metrais.
2. Visus matmenis tikslinti statybos darbų metu.
3. Fasadų apdaila dekoratyvinis tinkas.
4. Prieš pradėdant fasado apdailos darbus naudojamų produktų spalvas būtina suderinti su projekto autoriumi.
5. Cokolio apdaila - akmens masės plytelės.
6. Langų ir durų profilių spalva - tamsiai pilka.

SUTARTINIAI ŽYMĖJIMAI:

- Fasadų apdaila - dekoratyvinis tinkas spalva - balta (RAL 9016 arba analogiška)
- Fasadų apdaila - dekoratyvinis tinkas spalva - žalia (RAL 6011 arba analogiška)
- Fasadų apdaila - dekoratyvinis tinkas spalva - geltona (RAL 1012 arba analogiška)
- Fasadų piešiniai (piešiniai tikslinami darbo projekto metu)
- Durų ir langų spalva - tamsiai pilka (RAL 7016 arba analogiška)
- Palangių, laiptų turėklų, parapeto ir kt. stogelių apskardinimų spalva - tamsiai pilka (RAL 7016 arba analogiška)
- Cokolio apdaila - akmens masės plytelės spalva - tamsiai pilka (GRAFIT pagal PARADYZ INTERO paletę arba analogiška)

0	2022	Projektiniai pasiūlymai		
Laida	Išleidimo data	Laidos statusas. Keitimo priežastis (jei taikoma)		
Kval. patv. dok. Nr.		UAB „Projektų ekspertai“, Draugystės g. 19, 3 korp., 341 kab., Kaunas, LT-51230		Statinio projekto pavadinimas: Mokslo paskirties pastato (lopšelio - darželio) Kauno g. 20B, Ežerėlis, Kauno r. sav., rekonstravimo projektas
39599	PV	J. Dailidėnas		Dokumento pavadinimas: Fasadas tarp ašių K-A, M 1:100
A1839	PDV	R. Vaičiūnienė		LAPAS 0
	Arch.	J. Žilovas		LAPŲ 1
LT	Statytojas: Kauno rajono savivaldybė		Dokumento žymuo: PE22-160-PP-SA-09	
	Užsakovas: Kauno rajono savivaldybės administracija			LAPŲ 1