



MB „Valdo archstudija“
įmonės kodas 306037649
Vytauto 34, LT-68295 Marijampolė
el. paštas: valdoarchstudija@gmail.com
Tel.: +370 686 83370

Projekto Nr. 25

Užsakovas (statytojas): UAB „Kalvarijos statyba“

Projekto pavadinimas: Trijų daugiabučių gyvenamųjų pastatų,
Ambrazevičiaus - Brazaičio g. 4,
Marijampolė, statybos projektas

Statinio paskirtis: Gyvenamoji

Statinio kategorija: Neypatingas

Statybos rūšis: Nauja statyba

Projekto dalis: Projektiniai pasiūlymai

Bylos žymuo: 25 -PP-01

Laida: 0

SPV
SPDV

Valdas
Naumavičius

Atestato Nr.
A 1662

Trijų daugiabučių gyvenamųjų pastatų Ambrazevičiaus - Brazaičio g. 4, Marijampolėje, statybos projektas

3. AIŠKINAMASIS RAŠTAS

3.1 BENDRIEJI DUOMENYS

3.1.1 Projekto rengimo pagrindas

Projekto rengimo pagrindas: projektavimo sutartis, projektiniai pasiūlymai, projektavimo užduoties, nuosavybės dokumentai.

3.1.2 Privalomųjų dokumentų techniniam projektui rengti sąrašas

Eil. Nr.	Žymuo	Pavadinimas	Lapų skaičius	Pastaba
1	44/2765817	Nekilnojamojo turto registro duomenų bazės išrašas	2	
2	2022-07-07	Žemės sklypo planas	1	
3	2021.04.21	Topografinė nuotrauka	1	

3.1.3 Pagrindinių normatyvinių statybos techninių dokumentų, kuriais vadovaujantis parengtas techninis projektas, sąrašas

1. Lietuvos Respublikos statybos įstatymas (Žin., 1996, Nr. [32-788](#); 2001, Nr. [101-3597](#));
2. Lietuvos Respublikos teritorijų planavimo įstatymas (Žin., 2013-07-16, Nr. 76-3824);
3. Lietuvos Respublikos specialiųjų žemės naudojimo sąlygų įstatymas, Nr. XIII-2166;
4. Lietuvos Respublikos energetikos įstatymas (Žin., 2004, Nr. [107-3964](#); 2009, Nr. 38-1437), 2012, Nr. 17-752);

KVAL. DOK. Nr.	MB „Valdo archstudija“ Įmonės kodas 306037649 Vytauto 34, LT-68295 Marijampolė, Tel.: +370 686 83370 El.paštas: valdoarchstudija@gmail.com			Trijų daugiabučių gyvenamųjų pastatų, Ambrazevičiaus - Brazaičio g. 4, Marijampolė, statybos projektas	
A 1662	SPV	Valdas Naumavičius	El.parašas	01 Gyvenamieji namai	
A 1662	SPDV	Valdas Naumavičius	El.parašas		
				Techninės specifikacijos	LAIDA
					0
LT	UAB „Kalvarijos statyba“			25-01-TDP-PP.AR	LAPAS
					LAPŲ
				1	1

Trijų daugiabučių gyvenamųjų pastatų Ambrazevičiaus - Brazaičio g. 4, Marijampolėje, statybos projektas

STATYBOS TECHNINIAI REGLAMENTAI, HIGIENOS NORMOS IR KITI REIKALAVIMAI

1.	STR 1.01.02:2016	Normatyviniai statybos techniniai dokumentai
2.	STR 1.01.08:2002	Statinio statybos rūšys
3.	STR 1.01.03:2017	Statinių klasifikavimas
4.	STR 1.02.01:2017	Statybos dalyvių atestavimo ir teisės pripažinimo tvarkos aprašas
5.	STR 1.02.09:2011	Teisės atlikti pastatų energinio naudingumo sertifikavimą įgijimo tvarkos aprašas
6.	STR 1.04.02:2011	Inžineriniai geologiniai (geotechniniai) tyrimai
7.	STR 1.04.04:2017	Statinio projektavimas, projekto ekspertizė
8.	LST1516	Statinio projektas. Bendrieji įforminimo reikalavimai.
9.	DT-5-00	Saugos ir sveikatos taisyklės statyboje
10.	STR 1.05.01:2017	Statybą leidžiantys dokumentai. Statybos užbaigimas. Statybos sustabdymas. Savavališkos statybos padarinių šalinimas. Statybos pagal neteisėtai išduotą statybą leidžiantį dokumentą padarinių šalinimas
11.	STR 1.06.01:2016	Statybos darbai. Statinio statybos priežiūra
12.	STR 1.12.06:2002	Statinio naudojimo paskirtis ir gyvavimo trukmė
13.	STR 2.01.02:2016	Pastatų energinio naudingumo projektavimas ir sertifikavimas
14.	STR 2.01.06:2009	Statinių apsauga nuo žaibo. Išorinė statinių apsauga nuo žaibo
15.	STR 2.01.07:2003	Pastatų vidaus ir išorės aplinkos apsauga nuo triukšmo
16.	STR 2.01.08:2003	Lauko sąlygomis naudojamos įrangos į aplinką skleidžiamo triukšmo valdymas
17.	STR 2.04.01:2018	„Pastatų atitvaros. Sienos, stogai, langai ir išorinės įėjimo durys“
18.	STR 2.03.01:2019	„Statinių prieinamumas“
19.	STR 2.02.01:2004	Gyvenamieji pastatai
20.	STR 2.02.04:2004	Vandens ėmimas, vandenruoša. Pagrindinės nuostatos
21.	STR 2.09.04:2008	„Pastato šildymo sistemos galia. Šilumos poreikis šildymui“
22.	STR 1.03.07:2017	Statinių techninės ir naudojimo priežiūros tvarka. Naujų nekilnojamojo turto kadastro objektų formavimo tvarka
23.	STR2.05.02:2008	Statinių konstrukcijos. Stogai.
24.	STR 2.05.03:2003	Statybinių konstrukcijų projektavimo pagrindai.
25.	STR 2.05.04:2003	Poveikiai ir apkrovos.
26.	STR 2.05.05:2005	Betoninių ir gelžbetoninių konstrukcijų projektavimas
27.	STR 2.05.06:2005	Aliumininių konstrukcijų projektavimas.
28.	STR 2.05.07:2005	Medinių konstrukcijų projektavimas
29.	STR 2.05.08:2005	Plieninių konstrukcijų projektavimas. Pagrindinės nuostatos
30.	STR 2.05.09:2005	Mūrinių konstrukcijų projektavimas
31.	STR 2.05.10:2005	Armocementinių konstrukcijų projektavimas
32.	STR 2.05.11:2005	Gaisro temperatūrų veikiamų gelžbetoninių konstrukcijų projektavimas
33.	STR 2.05.12:2005	Betoninių ir gelžbetoninių konstrukcijų iš tankiojo silikatbetonio projektavimas
34.	STR 2.05.13:2004	Statinių konstrukcijos grindys

Trijų daugiabučių gyvenamųjų pastatų Ambrazevičiaus - Brazaičio g. 4, Marijampolėje, statybos projektas

35.	STR 2.05.20:2006	Langai ir išorinės įėjimo durys
36.	STR 2.07.01:2003	Vandentiekis ir nuotekų šalintuvas. Pastato inžinerinės sistemos. Lauko inžineriniai tinklai.
37.	STR 2.08.01:2004	Dujų sistemos pastatuose
38.	STR 2.09.02:2005	Šildymas, vėdinimas ir oro kondicionavimas.
39.	STR 2.02.08:2012	„Automobilių saugyklų projektavimas“
40.	HN33-2011	Triukšmo ribiniai dydžiai gyvenamuosiuose ir visuomeninės paskirties pastatuose bei jų aplinkoje
41.	HN36:2009	Draudžiamos ir ribojamos medžiagos
42.	HN42:2009	Gyvenamųjų ir visuomeninių pastatų patalpų mikroklimatas. Sveikatos apsaugos ministro 2009-12-29 įsakymas Nr.V-1081
43.	HN98:2000	Natūralus ir dirbtinis darbo vietų apšvietimas
44.	RSN37-90	Požeminių inžinerinių tinklų įvadų į pastatus ir įgilintų patalpų vėdinimo įrengimo taisyklės
45.	RSN156-94	Statybinė klimatologija.
46.	RSN26-90	Vandens vartojimo normos
47.	Gaisrinės saugos pagrindiniai reikalavimai (2010-12-07 Nr.1-338)	
48.	Bendrosios priešgaisrinės saugos taisyklės (2005-02-18 Nr.64)	
49.	Gyvenamųjų pastatų gaisrinės saugos taisyklės (2011-02-22 Nr.1-64)	
50.	Želdinių apsaugos, vykdant statybos darbus, taisyklės Nr.D1-193	
51.	Vandens vartojimo normos RSN 26-90	
52.	Požeminių inžinerinių tinklų įvadų į pastatus ir įgilintų patalpų vėdinimo sistemų įrengimo taisyklės RSN 37-90	
53.	Dėl normatyvinių statinio saugos dokumentų patvirtinimo 2007-02-22 Nr. 1-66	
54.	Statybinė klimatologija RSN 156-94	
55.	Elektros įrenginių įrengimo bendrosios taisyklės 2012-02-03 Nr. 1- 22	
56.	Saugos ir sveikatos taisyklės statyboje DT 5-00	
57.	Kėlimo kranų naudojimo taisyklės 2010-09-17 Nr. A1-425	
58.	Dėl darbuotojų įrengimo statybvietėse nuostatų patvirtinimo 2008-01-15 Nr. A1-22/D1-34	
59.	Triukšmo ribiniai dydžiai gyvenamuosiuose ir visuomeninės paskirties pastatuose bei jų	

3.1.4 Statinių grupės (komplekso) pavadinimas

Trijų daugiabučių gyvenamųjų pastatų, Ambrazevičiaus - Brazaičio g. 4, Marijampolė, statybos projektas.

3.1.5 Statybos geografinė vieta. Statybos sklypo apibūdinimas

Nauja gyvenamųjų daugiabučių statyba vykdoma Marijampolėje, J. Ambrazevičiaus – Brazaičio g. 4. Sklypas turintis nuolėdį rytinėje sklypo pusėje. Altitudė mažėja nuo 71 m. iki 65,50 m.

3.1.6 Klimatinės sąlygos

1. vidutinė metinė temperatūra +7 °C.
2. vidutinė šalčiausio mėn. temperatūra -4,7 °C.
3. vidutinė šilčiausio mėn. temperatūra +17,1 °C.
4. vidutinis metinių kritulių kiekis 735 mm.

Trijų daugiabučių gyvenamųjų pastatų Ambrazevičiaus - Brazaičio g. 4, Marijampolėje, statybos projektas

5. vyraujantys vėjai - vakarų, pietvakarių krypties.
6. maksimalus vėjo greitis 40 m/s.
7. maksimalus dirvožemio išalimo gylis (galimas 1 kartą per 50 metų) – 108 cm.
8. santykinis oro drėgnumas 81 %.
9. patalpų temperatūra: svetainė, miegamasis, virtuvė, valgomasis, tualetas, kambariai tv=+20°C, vonios
kambarys tv = +21 – 23 °C, koridoriai, rūbinės tv = +18 °C.
10. maksimalus sniego dangos svoris (galimas 1 kartą per 50 metų) 120,4 kg/m².

3.1.7 Statybos rūšis

Nauja statyba

3.1.8 Projektuojamų statinių sąrašas

Projektuojama trijų daugiabučių statybos projektas.

- 01- Pirmas daugiabutis. Pastato aukštis apie 17m , pastato, pastato naudingas plotas apie 1700 m²
- 02- Antras daugiabutis. Pastato aukštis apie 17m , pastato, pastato naudingas plotas apie 1600m²
- 03- Trečias daugiabutis. Pastato aukštis 17m , pastato naudingas plotas apie 1700m²

Projektuojama aikštelė/kiemas, išgrįsta betoninėmis trinkelėmis. Projektuojama vaikų žaidimų aikštelė, pasivaikščiavimo takai.

3.1.9 Statinių kategorijos

Pagal STR 1.01.03:2017 Statinių klasifikavimas nuostatas:

6.3 gyvenamosios paskirties (trijų ir daugiau butų)

3.1.10 Sklypas

Sklypas nuosavybės teise priklauso UAB „Kalvarijos statyba“, plotas yra 9337,0 m².

Sklypas yra Šiaurėsvakariniėje Marijampolės miesto dalyje, J. Ambrazevičiaus – Brazaičio g. 4.

Sklypo kadastrinis Nr. 1801/0033:122.

Sklypo paskirtis: Kita.

Sklypo naudojimo būdas: Daugiabučių gyvenamųjų pastatų ir bendrabučių teritorijos.

Sklypas neužstatytas statiniais.

Trijų daugiabučių gyvenamųjų pastatų Ambrazevičiaus - Brazaičio g. 4, Marijampolėje, statybos projektas

3.1.12 Projektuotojas

Techninį darbo projektą parengė MB „Valdo Archstudija“ (įm. k. 306037649). Įmonės veiklos sritys – projektavimas, architektūra. Projekto vadovas Valdas Naumavičius (kvalifikacijos atestato Nr. A1662).

3.1.13 Statybos finansavimo šaltiniai

Projektavimo ir statybos darbai finansuojami užsakovo lėšomis.

3.2 APLINKOS SUTVARKYMO SPRENDINIAI

3.2.1. Trumpas sklypo esamos padėties apibūdinimas

3.2.1.1. Susisiekimas

Patekimas į sklypą pro J.Ambrazevičiaus-Brazaičio g. 4
Projektuojamos 80 automobilių stovėjimo vietų, iš tų skirtos žmonėms su negalia, viena iš jų A tipo stovėjimo vieta. Elektromobiliams aikštelėje įrengiama 17 stovėjimo vietų.

3.2.1.2. Pagrindinė žemės sklypo naudojimo paskirtis (būdas).

Daugiabučių gyvenamųjų pastatų ir bendrabučių teritorijos

3.2.1.3. Specialiosios naudojimo sąlygos.

Elektroninių ryšių tinklų elektroninių infrastruktūros apsaugos zonos.

Elektros tinklų apsaugos zonos.

Vandens tiekimo ir nuotekų paviršinių nuotekų tvarkymo infrastruktūros apsaugos zonos.

3.2.1.4. Servituto teisės žemės sklype.

Nenustatyta.

3.2.1.5. Teritorija, reljefas.

Planuojamoje teritorijoje žemės paviršiaus absoliutinės altitudės nuo aukščiausios sklypo vietos vakarinėje pusėje link žemiausios rytinėje teritorijos dalyje kinta nuo 71 m. iki 69,50 m.

3.2.1.6. Sklype ir šalia esantis užstatymas.

Sklypas šiuo metu nėra užstatytas pastatų.

3.2.1.7. Sklype esantys želdiniai.

Sklype vertingų medžių nėra. Dalį sklypo užima beržai, tarp kurių numatomi pasivaikščiojimo takai.

3.2.1.8. Sklype ir šalia esantys inžineriniai tinklai ir įrenginiai.

Sklype šiuo metu numatyta įvesti elektros, vandentiekio, buitinių ir lietaus nuotekų, šilumos, telekomunikacijų, inžineriniai tinklus.

3.2.1.9. Sanitarinė ir ekologinė situacija.

Trijų daugiabučių gyvenamųjų pastatų Ambrazevičiaus - Brazaičio g. 4, Marijampolėje, statybos projektas

Sklypo sanitarinė - ekologinė situacija yra gera. Sklype nėra susikaupusių šiukšlių, teršalų ar kitų žmogui kenksmingų medžiagų. Šalia sklypo nėra gamybinių, komunalinių, pramoninių ar kt. objektų, kurie turėtų neigiamą poveikį planuojamai aplinkai.

3.2.2. Mažosios architektūros formos.

Nenumatomos.

3.3 ARCHITEKTŪRINIAI SPRENDINIAI

3.3.1. Tūriniai sprendimai

Projektuojami trys gyvenamieji daugiabučiai. Pastatų aukštis apie 17m, plotis apie 22m, ilgis apie 17m. Gyvenamųjų pastatų naudingas plotas yra apie 1700 kv.m. (vieno gyvenamojo pastato)

3.3.1.1. Fasadai.

Fasadų apdailai bus naudojama cementinės plokštės.

3.3.2. Planavimas

Planuojamos rūšio patalpos su saugyklomis kiekvienam butui, technine patalpa. Daugiabučiai planuojami 5 aukštų. 1-4 aukšte suprojektuota po 6 butus, aukščiausiame aukšte planuojami du butai apie 100kv.m.

Trijų daugiabučių gyvenamųjų pastatų Ambrazevičiaus - Brazaičio g. 4, Marijampolėje, statybos projektas

Statinio techniniai – ekonominiai rodikliai

Pavadinimas	Mato vnt.	Kiekis	Pastabos
1. SKLYPAS			
1.1. sklypo plotas	m ²		
1.2. sklypo užstatymo intensyvumas	%		
1.3. sklypo užstatymo tankumas	%		
2. PASTATAS			
2. PIRMAS DAUGIABUTIS			
2.1 Pastato bendras plotas.*	m ²	1700	
2.2. Pastato aukštingumas.*	m	17	
2.3. Energetinė klasė	m ²	A++	
3. ANTRAS DAUGIABUTIS			
3.1 Pastato bendras plotas.*	m ²	1600	
3.2. Pastato aukštingumas.*	m	17	
3.3. Energetinė klasė	m ²	A++	
4. TREČIAS DAUGIABUTIS			
4.1 Pastato bendras plotas.*	m ²	1700	
4.2. Pastato aukštingumas.*	m	17	
4.3. Energetinė klasė	m ²	A++	

Trijų daugiabučių gyvenamųjų pastatų Ambrazevičiaus - Brazaičio g. 4, Marijampolėje, statybos projektas

Brėžinių žiniaraštis

1. Situacijos schema	1psl.
2. Sklypo planas	1psl.
3. Pirmo daugiabučio rūsio ir aukštų planai	6psl.
4. Pirmo daugiabučio fasdai, pjūvis	5psl.
5. Pirmo daugiabučio stogo planas	1psl.
6. Antro daugiabučio rūsio ir aukštų planai	6psl.
7. Antro daugiabučio fasdai, pjūvis	5psl.
8. Antro daugiabučio stogo planas	1psl.
9. Trečio daugiabučio rūsio ir aukštų planai	6psl.
10. Trečio daugiabučio fasdai, pjūvis	5psl.
11. Trečio daugiabučio stogo planas	1psl.
12. Vizualizacija	2psl.

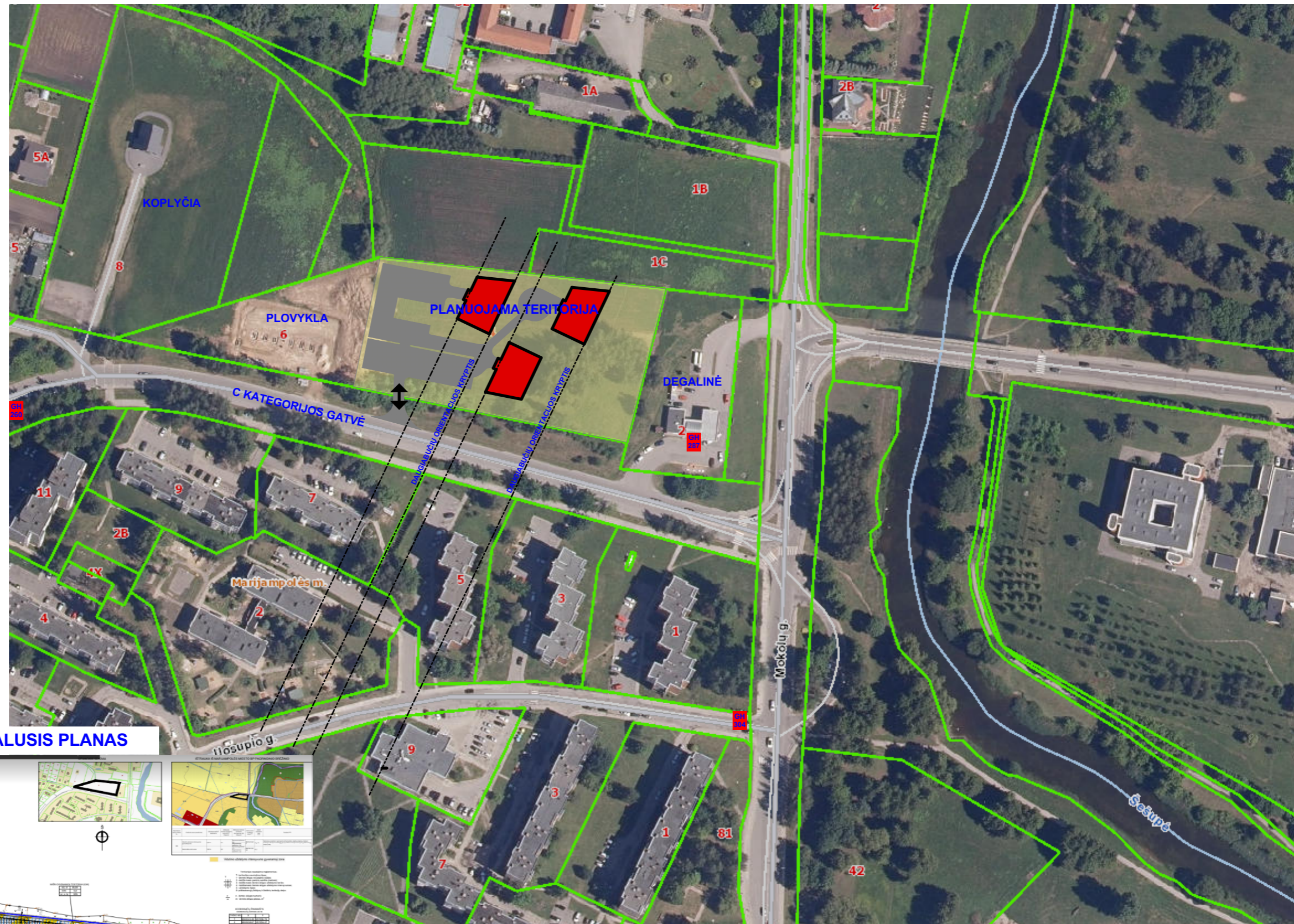
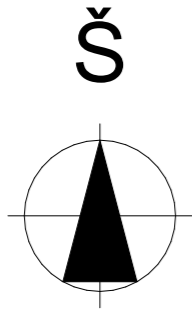

DETALUSIS PLANAS

SUTARTINŲ ŽYMŲ PAAIŠKINIMAS	
[Symbol]	Planuojama teritorija
[Symbol]	Statybos teritorijos ribos
[Symbol]	Statybos teritorijos ribos (su žemės ūkio žemėmis)
[Symbol]	Statybos teritorijos ribos (su miškais)
[Symbol]	Statybos teritorijos ribos (su žemės ūkio žemėmis ir miškais)
[Symbol]	Statybos teritorijos ribos (su žemės ūkio žemėmis, miškais ir vandens telais)
[Symbol]	Statybos teritorijos ribos (su žemės ūkio žemėmis, miškais, vandens telais ir kaimo apgyvendintomis vietovėmis)
[Symbol]	Statybos teritorijos ribos (su žemės ūkio žemėmis, miškais, vandens telais, kaimo apgyvendintomis vietovėmis ir gamtos paminkais)
[Symbol]	Statybos teritorijos ribos (su žemės ūkio žemėmis, miškais, vandens telais, kaimo apgyvendintomis vietovėmis, gamtos paminkais ir kultūros paminkais)
[Symbol]	Statybos teritorijos ribos (su žemės ūkio žemėmis, miškais, vandens telais, kaimo apgyvendintomis vietovėmis, gamtos paminkais, kultūros paminkais ir istoriniais paminkais)
[Symbol]	Statybos teritorijos ribos (su žemės ūkio žemėmis, miškais, vandens telais, kaimo apgyvendintomis vietovėmis, gamtos paminkais, kultūros paminkais, istoriniais paminkais ir gamtos paminkais)

SPRENDINIŲ BRĖŽINYS M1:500

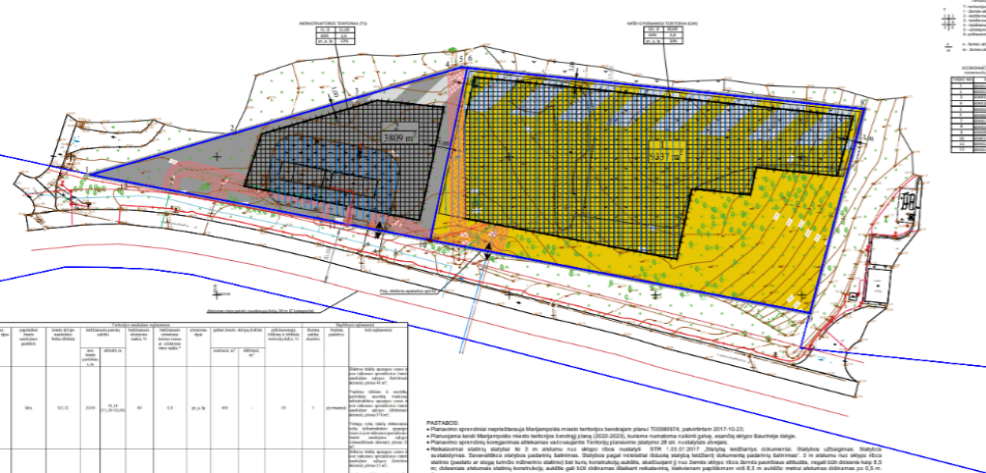

PASTABOS:

- 1. Planuojama teritorija apima žemės ūkio žemę, mišką, vandens telą ir kaimo apgyvendintą vietovę.
- 2. Planuojama teritorija apima žemės ūkio žemę, mišką, vandens telą ir kaimo apgyvendintą vietovę.
- 3. Planuojama teritorija apima žemės ūkio žemę, mišką, vandens telą ir kaimo apgyvendintą vietovę.
- 4. Planuojama teritorija apima žemės ūkio žemę, mišką, vandens telą ir kaimo apgyvendintą vietovę.
- 5. Planuojama teritorija apima žemės ūkio žemę, mišką, vandens telą ir kaimo apgyvendintą vietovę.
- 6. Planuojama teritorija apima žemės ūkio žemę, mišką, vandens telą ir kaimo apgyvendintą vietovę.
- 7. Planuojama teritorija apima žemės ūkio žemę, mišką, vandens telą ir kaimo apgyvendintą vietovę.
- 8. Planuojama teritorija apima žemės ūkio žemę, mišką, vandens telą ir kaimo apgyvendintą vietovę.
- 9. Planuojama teritorija apima žemės ūkio žemę, mišką, vandens telą ir kaimo apgyvendintą vietovę.
- 10. Planuojama teritorija apima žemės ūkio žemę, mišką, vandens telą ir kaimo apgyvendintą vietovę.

0	2023 01	STATYBOS LEIDIMUI GAUTI			STATINIO PROJEKTO PAVADINIMAS	
LAIDA	IŠLEIDIMO DATA	LAIDOS STATUSAS IR IŠLEIDIMO PRIEŽASTIS (JEI TAIKOMA)			Trijų daugiabučių gyvenamųjų pastatų, Ambrazevičiaus g. 4, Marijampolė, statybos projektas	
	MB „Valdo archstudija“ įmonės kodas 306037649 Vytauto 34, LT-68295 Marijampolė Tel.: +370 686 83370 / el. paštas: valdoarchstudija@gmail.com			STATINIO NR IR PAVADINIMAS		
	KVAL. DOK. NR.	SPV	Valdas Naumavičius	E. Parašas	2022	01, 02, 03 DAUGIABUČIAI
A 1662	SPDV				DOKUMENTO PAVADINIMAS	
					SITUACIJOS SCHEMA M1 :2000	
					DOKUMENTO ŽYMUO	
					LAPAS	LAPŲ
					1	1
LT	UAB „Kalvarijos statyba“			25 -XX-PP-001		

Bendrieji statinių ir sklypo rodikliai:

sklypo plotas - 9337 m².
 sklypo užstatymo intensyvumas - 54 % .
 sklypo užstatymo tankumas - 14 % .
 pastato bendras plotas ~ 1700, 1700, 1600 m².
 pastato tūris ~ 6000, 6000, 5800 m³
 aukštų skaičius - 5 a ir 4 a.
 pastato aukštis - 15,8 m ir 12,5 m
 bendras automobilių skaičius sklype - 78 vnt.
 trinkelė dangos automobilių aikštelėms
 (trinkelės) – 2433 m².
 želdynų plotas sklype – 5703 m² (61%).
 energetinio naudingumo klasė A++
 pastato akustinio komforto sąlygų klasė B

Žymėjimas:

- gyvenamosios paskirties pastatai
- aikštelė, terasos, takai
- veja, dekoratyviai augalai
- automobiliai
- įvažiavimas, išvažiavimas
- įėjimai į pastatą
- sklypo riba



STATINIO TDP IR TERITORIJŲ PLANAVIMO
DOKUMENTŲ ATITIKIMAS

Rodikliai	detalusis planas	STDP
Užstatymo tankumas	< 60 %	14 %
Užstatymo intensyvumas	< 80 %	54 %
Želdynų plotas	> 30 %	61 %
Pastato aukštis	< 20 m	5a/16,0 m

EKSPLIKACIJA (PROJEKTUOJAMI):

01. DAUGIABUTIS PASTATAS (NEYPATINGAS STATINYS)
02. DAUGIABUTIS PASTATAS (NEYPATINGAS STATINYS)
03. DAUGIABUTIS PASTATAS (NEYPATINGAS STATINYS)
04. 05 TRINKELIŲ DANGA AUTOMOBILIAMS
06. AIKŠTELĖ AUTOMOBILIŲ ĮKROVIMUI
07. VIETA AUTOMOBILIŲ STOVĖJIMUI ŽMONĖMS TURINTIEMS NEGALIĄ (A TIPO)
08. VIETOS AUTOMOBILIŲ STOVĖJIMUI ŽMONĖMS TURINTIEMS NEGALIĄ (B TIPO)
09. DVIRAČIŲ STOVAI
10. KONTEINERIŲ VIETA
11. PĖSČIŲJŲ (BĖGIOJIMO) TAKAI
12. SPORTINIO INVENTORIAUS VIETA

SVARBU:

1. Projektas rengiamas užsakovo žemės sklypo ribose.
2. Gavus statybos leidimą, reikia užsakyti TS inžinerinių tinklų pasijungimui ir pasirengti projektus (elektros, vandentiekio, buitinių nuotekų ar ryšių prisijungimui)
3. Inžinerinių tinklų projektavimui valstybinėje žemėje gauti NŽT sutikimą.
4. Tvorą įsirengti vadovaujantis STR 1.05.01.:2017 7 „Statybą leidžiantys dokumentai. Statybos užbaigimas. Statybos sustabdymas. Savavališkos statybos padarinių šalinimas. Statybos pagal neteisėtai išduotą statybą leidžiantį dokumentą padarinių šalinimas“ 7 priedu ir STR 1.01.03:2017 „Statinių klasifikavimas“.
5. Veikiančias melioracijos sistemas ir įrenginius atstatyti.

0	2023 01	STATYBOS LEIDIMUI GAUTI		
LAIDA	IŠLEIDIMO DATA	LAIDOS STATUSAS IR IŠLEIDIMO PRIEŽASTIS (JEI TAIKOMA)		
	MB „Valdo archstudija“ įmonės kodas 306037649 Vytauto 34, LT-68295 Marijampolė Tel.: +370 686 83370 / el. paštas: valdoarchstudija@gmail.com			STATINIO PROJEKTO PAVADINIMAS Trijų daugiabučių gyvenamųjų pastatų, Ambrazevičiaus g. 4, Marijampolė, statybos projektas
	KVAL. DOK. NR.	SPV	Valdas Naumavičius	STATINIO NR IR PAVADINIMAS
A 1662	SPDV	E. Parašas	2022	01, 02, 03 DAUGIABUČIAI
				DOKUMENTO PAVADINIMAS
				STATYBOS SKLYPO PLANAS M1: 500
				LAIDA
				0
				DOKUMENTO ŽYMUO
				25 -XX-PP-002
				LAPAS
				1
				LAPŲ
				1

Aušto Eksplikacija		
Nr.	Patalpos pavadinimas	Plotas
01	Koridorius	24,31
02	Koridorius	3,55
03	Koridorius	28,16
04	Dviračių saugykla	6,87
05	Dviračių saugykla	5,75
06	Dviračių saugykla	5,75
07	Dviračių saugykla	5,47
08	Dviračių saugykla	5,85
09	Dviračių saugykla	6,03
10	Dviračių saugykla	6,03
11	Dviračių saugykla	6,37
12	Koridorius	27,08
13	Koridorius	18,13
14	Dviračių saugykla	5,49
15	Dviračių saugykla	9,09
16	Dviračių saugykla	5,21
17	Dviračių saugykla	4,72
18	Dviračių saugykla	4,26
19	Dviračių saugykla	4,86
20	Dviračių saugykla	5,43
21	Dviračių saugykla	6,83
22	Dviračių saugykla	9,78
23	Koridorius	19,54
24	Koridorius	33,04
25	Koridorius	18,73
26	Dviračių saugykla	3,71
27	Dviračių saugykla	3,76
28	Dviračių saugykla	33,04
29	Dviračių saugykla	6,01
30	Dviračių saugykla	8,49
31	Dviračių saugykla	6,49
32	Dviračių saugykla	5,54
33	Dviračių saugykla	6,30
34	Dviračių saugykla	5,75
35	Dviračių saugykla	7,61
36	Techninė patalpa	6,25
37	Saugykla	6,16
		375,44 m ²

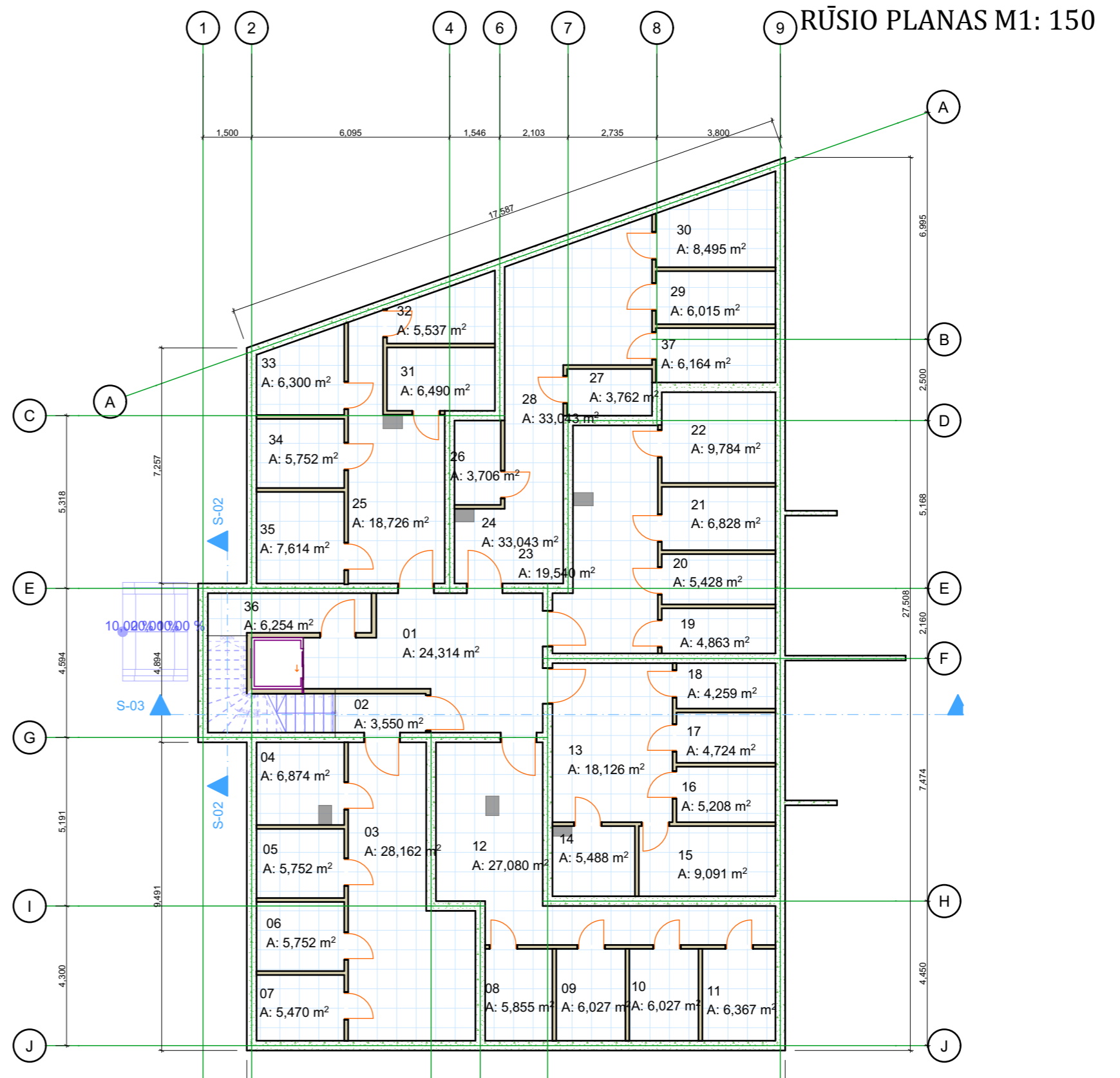

0	2023 01	STATYBOS LEIDIMUI GAUTI			
LAI DA	IŠLEIDIMO DATA	LAIDOS STATUSAS IR IŠLEIDIMO PRIEŽASTIS (JEI TAIKOMA)			
	MB „Valdo archstudija“ įmonės kodas 306037649 Vytauto 34, LT-68295 Marijampolė Tel.: +370 686 83370 / el. paštas: valdoarchstudija@gmail.com			STATINIO PROJEKTO PAVADINIMAS Trijų daugiabučių gyvenamųjų pastatų, Ambrazevičiaus - Brazaičio g. 4, Marijampolė, statybos projektas	
	KVAL. DOK. NR.	SPV SPDV	Valdas Naumavičius	E. Parašas	2022
A 1662					STATINIO NR IR PAVADINIMAS 01 DAUGIABUTIS
					DOKUMENTO PAVADINIMAS RŪSIO PLANAS M1: 150
					DOKUMENTO ŽYMUO 25 -01-PP- 01
LT	UAB „Kalvarijos statyba“				LAPAS 1
					LAIDA 0 LAPŲ 1

PIRMO AUKŠTO PLANAS M1:150

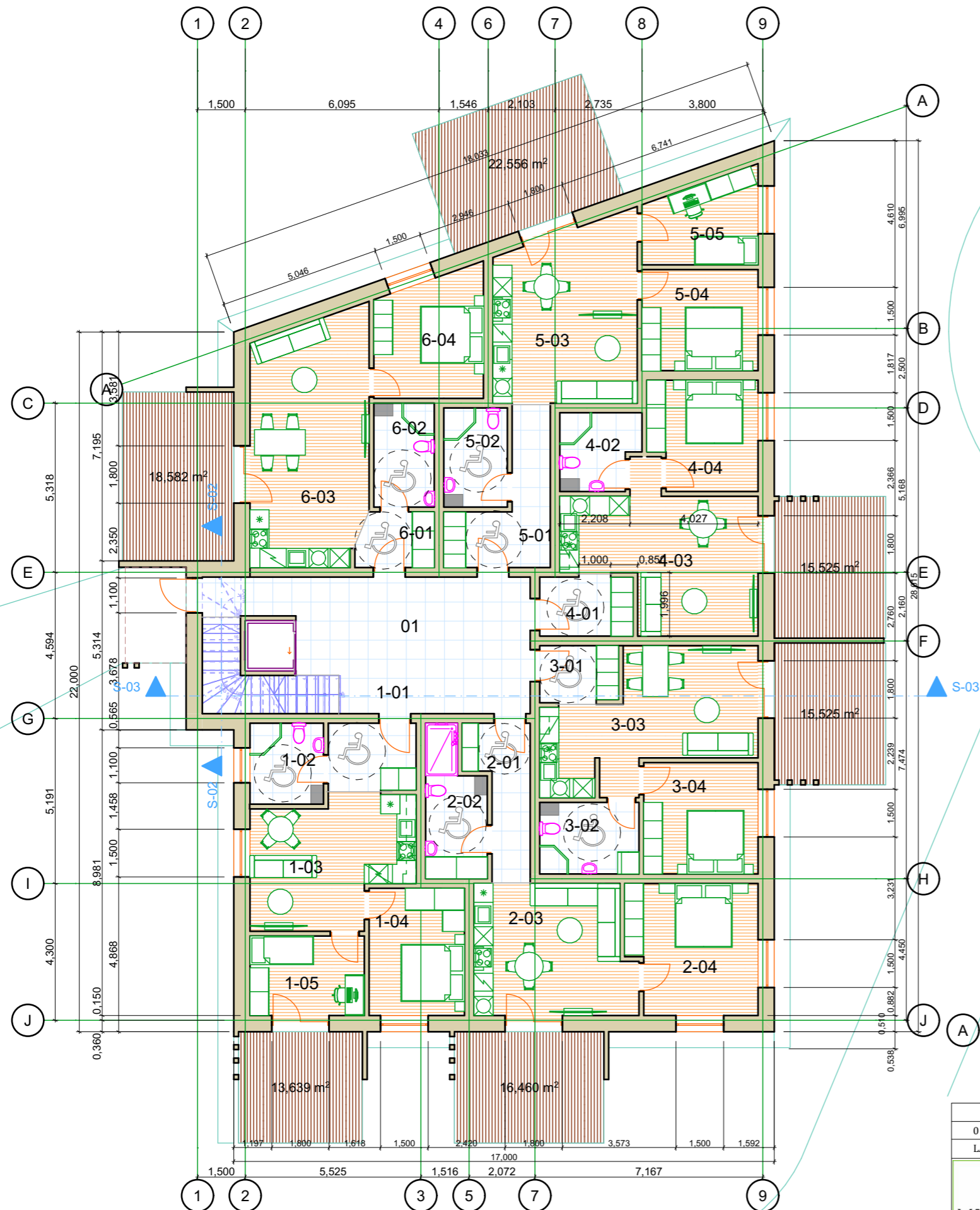

Aušto Eksplikacija		
Nr.	Patalpos pavadinimas	Plotas
01	Koridorius	35,06
1-01	Prieškambaris	5,89
1-02	WC	5,88
1-03	Bendrasis kambarys/Virtuvė	19,43
1-04	Miegamasis kambarys	12,39
1-05	Miegamasis kambarys	9,41
		viso: 53 m²
2-01	Prieškambaris	7,44
2-02	WC	7,93
2-03	Bendrasis kambarys/Virtuvė	20,52
2-04	Miegamasis kambarys	17,08
		viso: 52,97 m²
3-01	Prieškambaris	4,44
3-02	WC	7,02
3-03	Bendrasis kambarys/Virtuvė	23,47
3-04	Miegamasis kambarys	12,97
		viso: 47,9 m²
4-01	Prieškambaris	5,53
4-02	WC	5,75
4-03	Bendrasis kambarys/Virtuvė	24,21
4-04	Miegamasis kambarys	11,89
		viso: 47,38 m²
5-01	Prieškambaris	9,91
5-02	WC	6,24
5-03	Bendrasis kambarys/Virtuvė	24,92
5-04	Miegamasis kambarys	11,99
5-05	Miegamasis kambarys	9,64
		viso: 62,7 m²
6-01	Prieškambaris	4,14
6-02	WC	6,21
6-03	Bendrasis kambarys/Virtuvė	28,73
6-04	Miegamasis kambarys	13,19
		viso: 52,27 m²
		351,28 m²

0	2023 01	STATYBOS LEIDIMUI GAUTI			
LAIDA	ISLEIDIMO DATA	LAIDOS STATUSAS IR ISLEIDIMO PRIEZASTIS (JEI TAIKOMA)			
	MB „Valdo archstudija“ įmonės kodas 306037649 Vytauto 34, LT-68295 Marijampolė Tel.: +370 686 83370 / el. paštas: valdoarchstudija@gmail.com			STATINIO PROJEKTO PAVADINIMAS Trijų daugiabučių gyvenamųjų pastatų, Ambrazevičiaus - Brazaičio g. 4, Marijampolė, statybos projektas	
	KVAL. DOK. NR. A 1662	SPV SPDV	Valdas Naumavičius	E. Parašas	2022
STATINIO NR IR PAVADINIMAS 01 DAUGIABUTIS				LAIDA 0	
DOKUMENTO PAVADINIMAS PIRMO AUKŠTO PLANAS M1:150					
UŽSAKOVAS STATYTOJAS UAB „Kalvarijos statyba“				DOKUMENTO ŽYMUO 25 -01-PP- 02	LAPAS 1
				LAPŲ 1	

ANTRO AUKŠTO PLANAS
M1:150

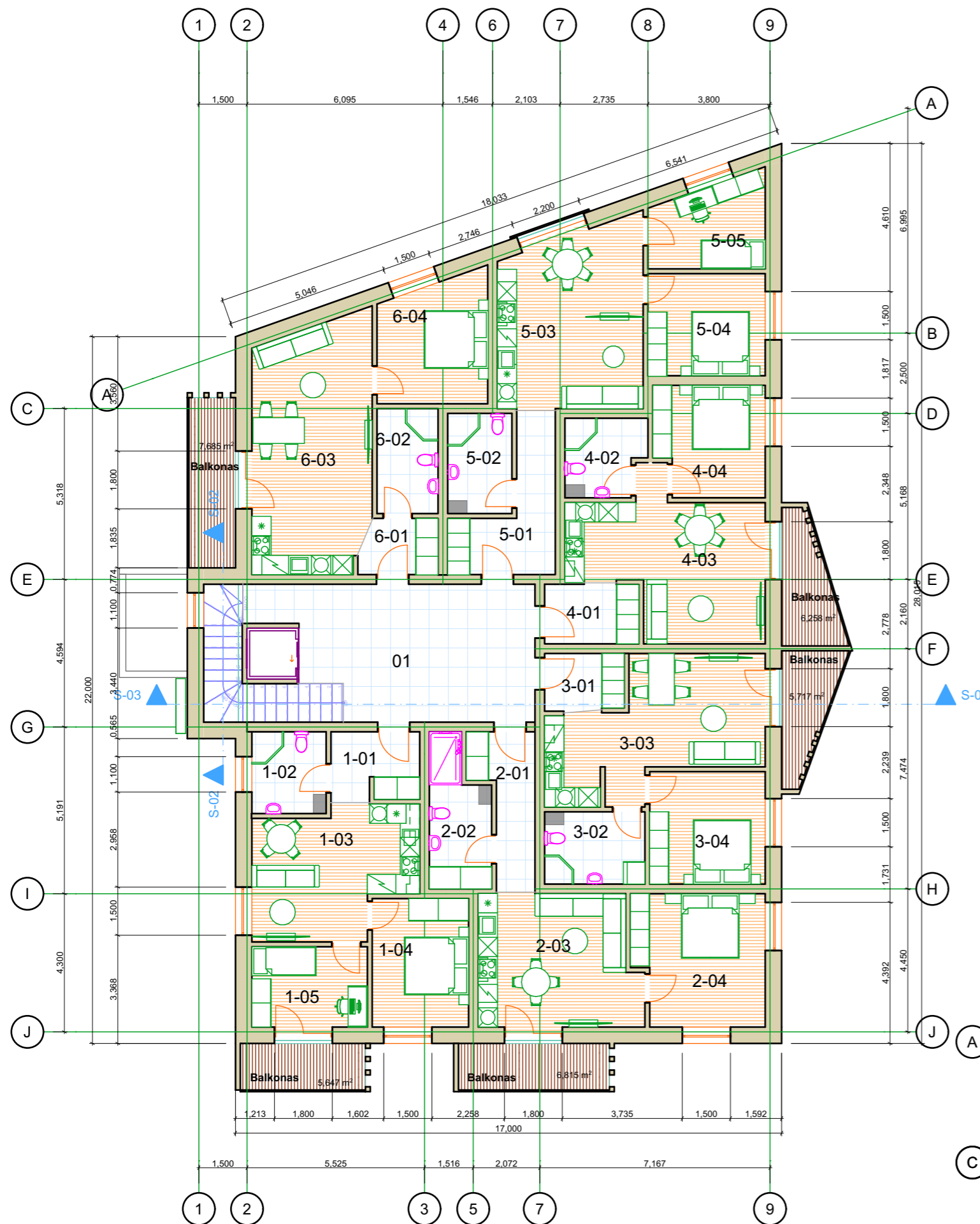

Aušto Eksplikacija		
Nr.	Patalpos pavadinimas	Plotas
01	Koridorius	35,63
1-01	Prieškambaris	5,82
1-02	WC	5,88
1-03	Bendras kambarys/virtuvė	19,33
1-04	Miegamasis kambarys	12,39
1-05	Miegamasis kambarys	9,41
		viso: 52,83 m²
2-01	Prieškambaris	7,40
2-02	WC	7,93
2-03	Bendras kambarys/virtuvė	20,55
2-04	Miegamasis kambarys	17,08
		viso: 52,96 m²
3-01	Prieškambaris	4,38
3-02	WC	7,02
3-03	Bendras kambarys/virtuvė	23,52
3-04	Miegamasis kambarys	12,97
		viso: 47,89 m²
4-01	Prieškambaris	5,48
4-02	WC	5,75
4-03	Bendras kambarys/virtuvė	24,26
4-04	Miegamasis kambarys	11,89
		viso: 47,38 m²
5-01	Prieškambaris	9,89
5-02	Įėjimas	6,24
5-03	Bendras kambarys/virtuvė	24,93
5-04	Miegamasis kambarys	11,99
5-05	Miegamasis kambarys	9,64
		viso: 62,69 m²
6-01	Prieškambaris	4,11
6-02	WC	6,21
6-03	Bendras kambarys/virtuvė	28,76
6-04	Miegamasis kambarys	13,19
		viso: 52,27 m²
		351,65 m²

0	2023 01	STATYBOS LEIDIMUI GAUTI		
LAI DA	IŠLEIDIMO DATA	LAIDOS STATUSAS IR IŠLEIDIMO PRIEŽASTIS (JEI TAIKOMA)		
	MB „Valdo archstudija“ įmonės kodas 306037649 Vytauto 34, LT-68295 Marijampolė Tel.: +370 686 83370 / el. paštas: valdoarchstudija@gmail.com			STATINIO PROJEKTO PAVADINIMAS Trijų daugiabučių gyvenamųjų pastatų, Ambrazevičiaus - Brazaičio g. 4, Marijampolė, statybos projektas
	KVAL. DOK. NR.	SPV	Valdas Naumavičius	E. Parašas
A 1662	SPDV			2022
STATINIO NR IR PAVADINIMAS				01 DAUGIABUTIS
DOKUMENTO PAVADINIMAS				ANTRO AUKŠTO PLANAS M1:150
DOKUMENTO ŽYMUO				LAPAS LAPŲ
LT UAB „Kalvarijos statyba“				25 -01-PP- 03
				1 1

TREČIO AUKŠTO PLANAS
M1:150

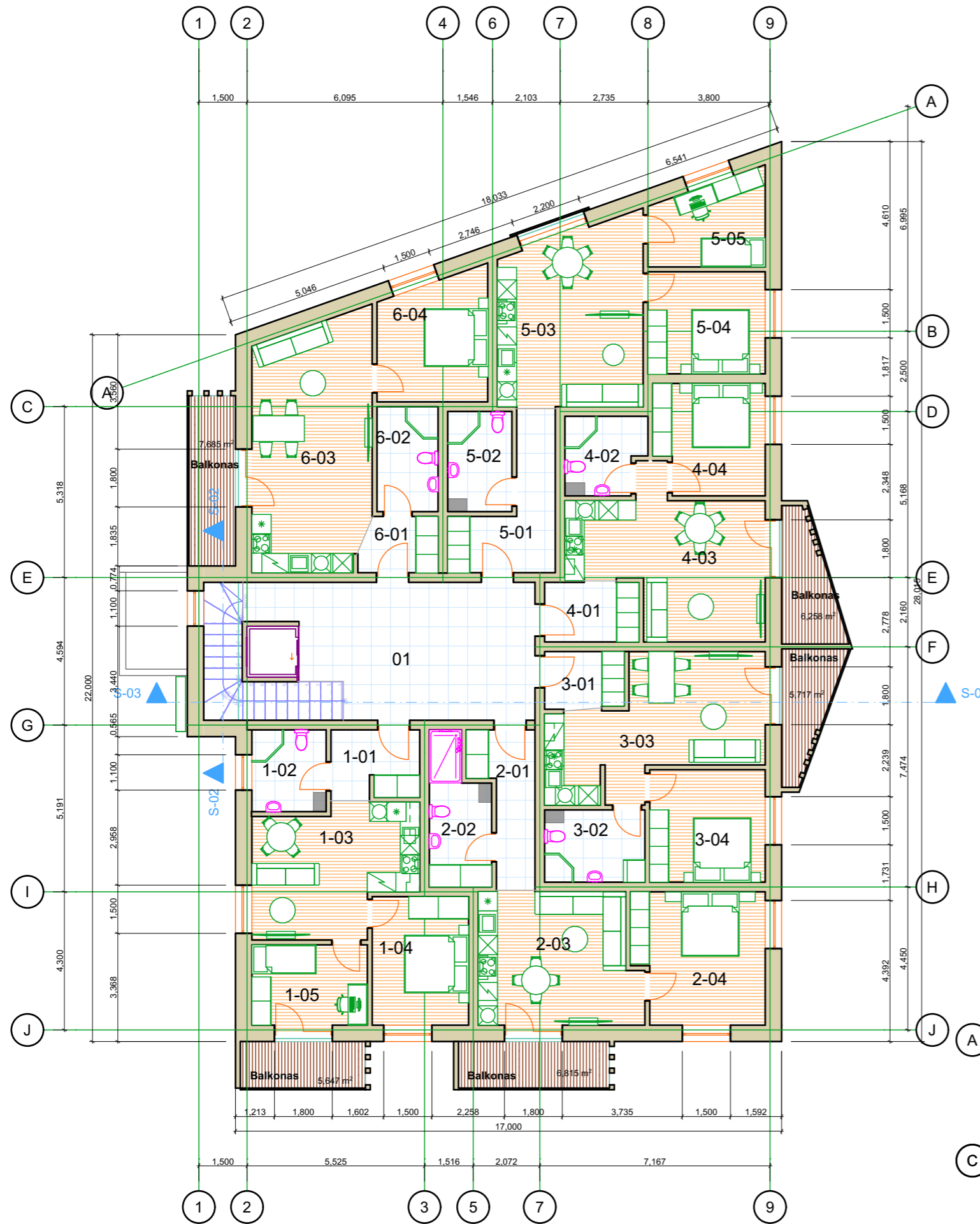

Aušto Eksplikacija		
Nr.	Patalpos pavadinimas	Plotas
01	Koridorius	35,63
1-01	Prieškambaris	5,82
1-02	WC	5,88
1-03	Bendras kambarys/virtuvė	19,33
1-04	Miegamasis kambarys	12,39
1-05	Miegamasis kambarys	9,41
		viso: 52,83 m²
2-01	Prieškambaris	7,40
2-02	WC	7,93
2-03	Bendras kambarys/virtuvė	20,55
2-04	Miegamasis kambarys	17,08
		viso: 52,96 m²
3-01	Prieškambaris	4,38
3-02	WC	7,02
3-03	Bendras kambarys/virtuvė	23,52
3-04	Miegamasis kambarys	12,97
		viso: 47,89 m²
4-01	Prieškambaris	5,48
4-02	WC	5,75
4-03	Bendras kambarys/virtuvė	24,26
4-04	Miegamasis kambarys	11,89
		viso: 47,38 m²
5-01	Prieškambaris	9,89
5-02	Įėjimas	6,24
5-03	Bendras kambarys/virtuvė	24,93
5-04	Miegamasis kambarys	11,99
5-05	Miegamasis kambarys	9,64
		viso: 62,69 m²
6-01	Prieškambaris	4,11
6-02	WC	6,21
6-03	Bendras kambarys/virtuvė	28,76
6-04	Miegamasis kambarys	13,19
		viso: 52,27 m²
		351,65 m²

0	2023 01	STATYBOS LEIDIMUI GAUTI	
LAI DA	IŠLEIDIMO DATA	LAIDOS STATUSAS IR IŠLEIDIMO PRIEŽASTIS (JEI TAIKOMA)	
	MB „Valdo archstudija“ įmonės kodas 306037649 Vytauto 34, LT-68295 Marijampolė Tel.: +370 686 83370 / el. paštas: valdoarchstudija@gmail.com		STATINIO PROJEKTO PAVADINIMAS Trijų daugiabučių gyvenamųjų pastatų, Ambrazevičiaus - Brazaičio g. 4, Marijampolė, statybos projektas
	KVAL. DOK. NR. A 1662	SPV SPDV	Valdas Naumavičius
STATINIO NR IR PAVADINIMAS 01 DAUGIABUTIS			DOKUMENTO PAVADINIMAS TREČIO AUKŠTO PLANAS M1:150
UŽSAKOVAS STATYTOJAS UAB „Kalvarijos statyba“			DOKUMENTO ŽYMUO 25 -01-PP- 04
			LAIDA 0
			LAPAS 1
			LAPŲ 1

KETVIRTO AUKŠTO PLANAS M1:150

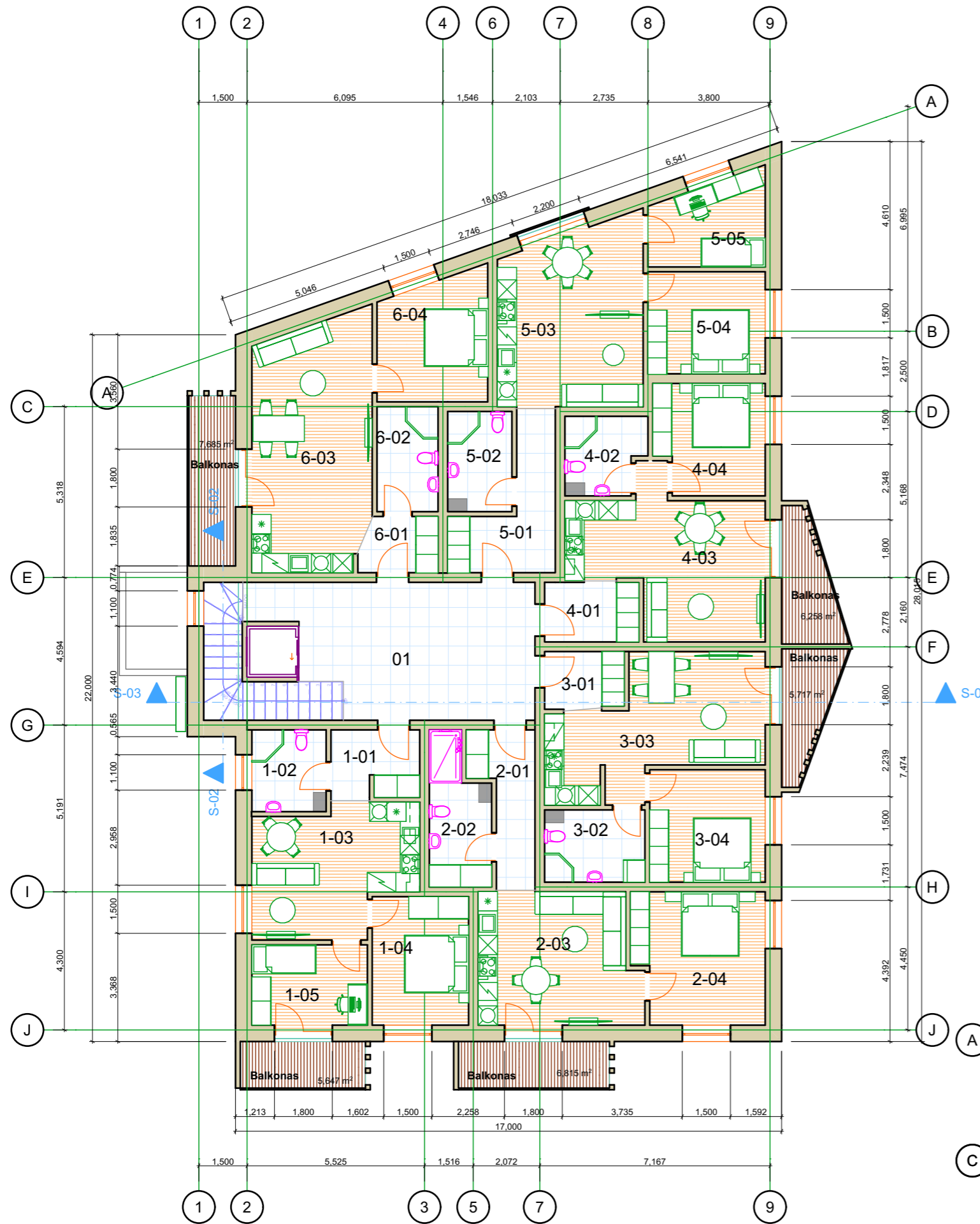

Aušto Eksplikacija		
Nr.	Patalpos pavadinimas	Plotas
01	Koridorius	35,63
1-01	Prieškambaris	5,82
1-02	WC	5,88
1-03	Bendras kambarys/virtuvė	19,33
1-04	Miegamasis kambarys	12,39
1-05	Miegamasis kambarys	9,41
		viso: 52,83 m²
2-01	Prieškambaris	7,40
2-02	WC	7,93
2-03	Bendras kambarys/virtuvė	20,55
2-04	Miegamasis kambarys	17,08
		viso: 52,96 m²
3-01	Prieškambaris	4,38
3-02	WC	7,02
3-03	Bendras kambarys/virtuvė	23,52
3-04	Miegamasis kambarys	12,97
		viso: 47,89 m²
4-01	Prieškambaris	5,48
4-02	WC	5,75
4-03	Bendras kambarys/virtuvė	24,26
4-04	Miegamasis kambarys	11,89
		viso: 47,38 m²
5-01	Prieškambaris	9,89
5-02	Įėjimas	6,24
5-03	Bendras kambarys/virtuvė	24,93
5-04	Miegamasis kambarys	11,99
5-05	Miegamasis kambarys	9,64
		viso: 62,69 m²
6-01	Prieškambaris	4,11
6-02	WC	6,21
6-03	Bendras kambarys/virtuvė	28,76
6-04	Miegamasis kambarys	13,19
		viso: 52,27 m²
		351,65 m²

0	2023 01	STATYBOS LEIDIMUI GAUTI	
LAIDA	ISLEIDIMO DATA	LAIDOS STATUSAS IR ISLEIDIMO PRIEZASTIS (JEI TAIKOMA)	
	MB „Valdo archstudija“ įmonės kodas 306037649 Vytauto 34, LT-68295 Marijampolė Tel.: +370 686 83370 / el. paštas: valdoarchstudija@gmail.com		STATINIO PROJEKTO PAVADINIMAS Trijų daugiabučių gyvenamųjų pastatų, Ambrazevičiaus - Brazaičio g. 4, Marijampolė, statybos projektas
	KVAL. DOK. NR. A 1662	SPV SPDV	Valdas Naumavičius
		STATINIO NR IR PAVADINIMAS 01 DAUGIABUTIS	
		DOKUMENTO PAVADINIMAS KETVIRTO AUKŠTO PLANAS M1:150	
		DOKUMENTO ŽYMUO 25 -01-PP- 05	
		UŽSAKOVAS STATYTOJAS UAB „Kalvarijos statyba“	
		LAPAS 1	
		LAPŲ 1	

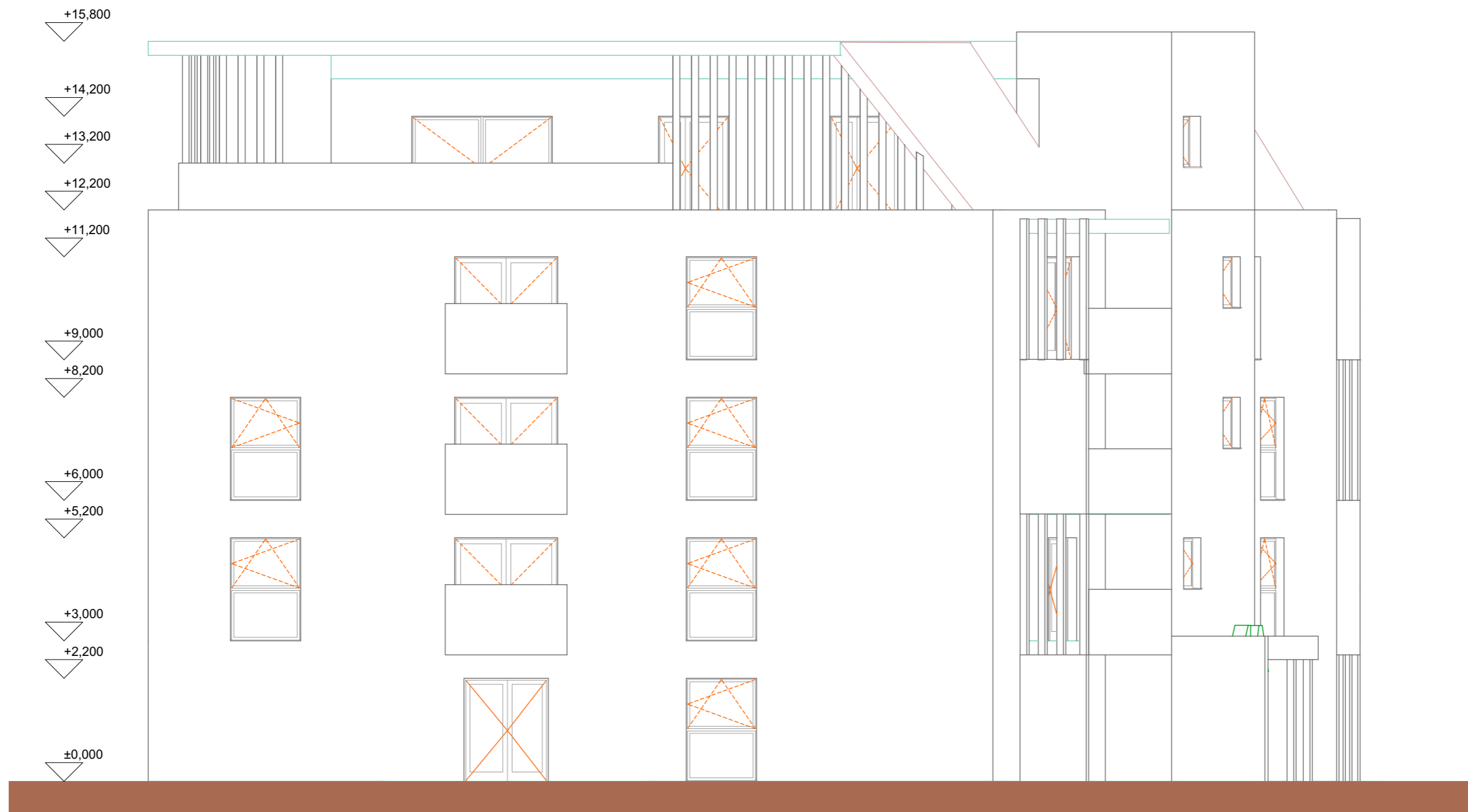

0	2023 01	STATYBOS LEIDIMUI GAUTI			
LAIDA	IŠLEIDIMO DATA	LAIDOS STATUSAS IR IŠLEIDIMO PRIEŽASTIS (JEI TAIKOMA)			
	MB „Valdo archstudija“ įmonės kodas 306037649 Vytauto 34, LT-68295 Marijampolė Tel.: +370 686 83370 / el. paštas: valdoarchstudija@gmail.com			STATINIO PROJEKTO PAVADINIMAS Trijų daugiabučių gyvenamųjų pastatų, Ambrazevičiaus - Brazaičio g. 4, Marijampolė, statybos projektas	
	KVAL. DOK. NR. A 1662	SPV SPDV	Valdas Naumavičius	E. Parašas	2022 STATINIO NR IR PAVADINIMAS 01 DAUGIABUTIS
				DOKUMENTO PAVADINIMAS Šiaurės vakarų fasadas M1: 100	LAIDA
					0
LT	UŽSAKOVAS. STATYTOJAS.			DOKUMENTO ŽYMUO	LAPAS
	UAB „Kalvarijos statyba“			25 -01-PP- 07	LAPŲ
					1
					1

Rytų fasadas M1: 100

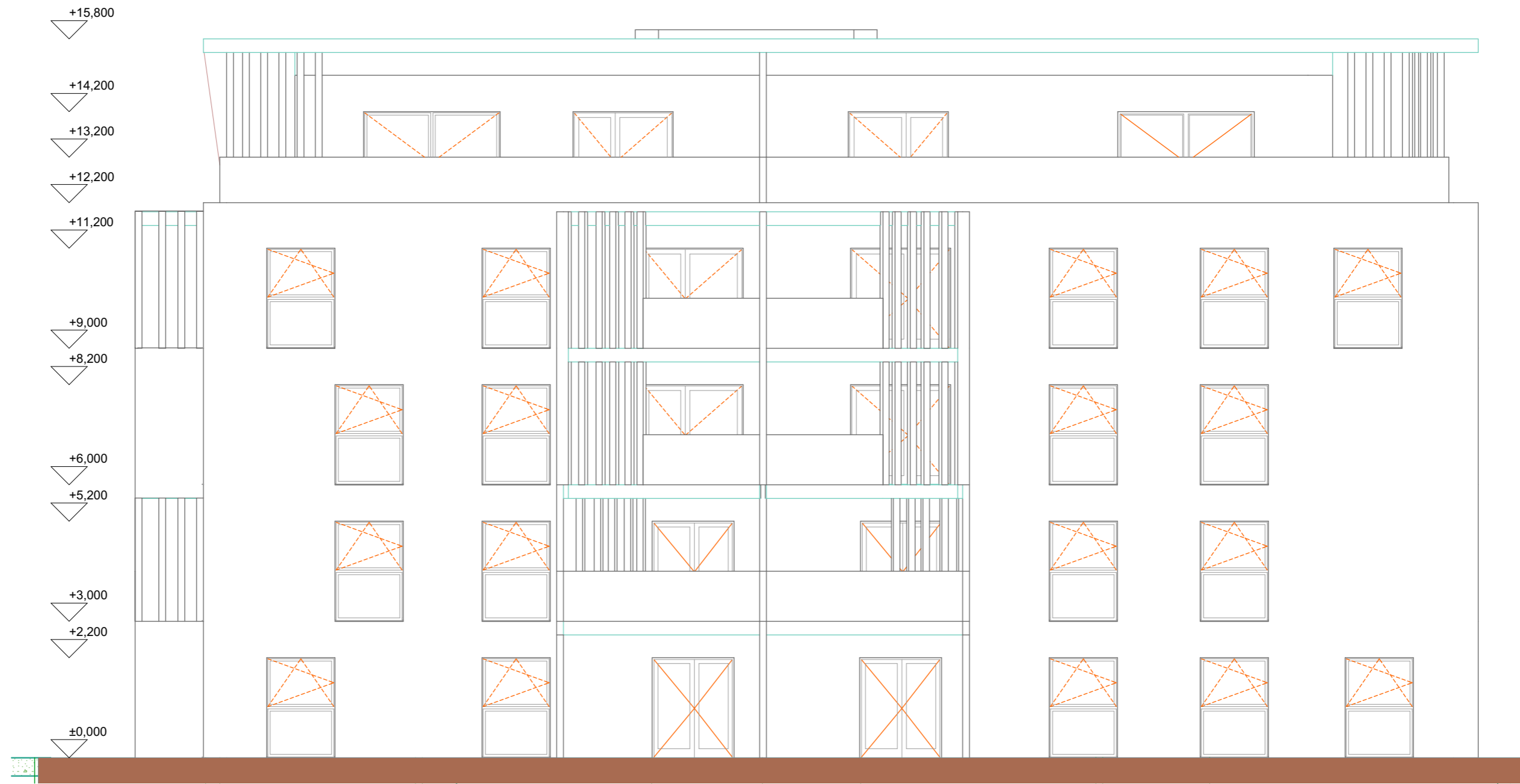

0	2023 01	STATYBOS LEIDIMUI GAUTI			
LAIDA	IŠLEIDIMO DATA	LAIDOS STATUSAS IR IŠLEIDIMO PRIEŽASTIS (JEI TAIKOMA)			
	MB „Valdo archstudija“ įmonės kodas 306037649 Vytauto 34, LT-68295 Marijampolė Tel.: +370 686 83370 / el. paštas: valdoarchstudija@gmail.com			STATINIO PROJEKTO PAVADINIMAS Trijų daugiabučių gyvenamųjų pastatų, Ambrazevičiaus - Brazaičio g. 4, Marijampolė, statybos projektas	
	KVAL. DOK. NR. A 1662	SPV SPDV	Valdas Naumavičius	E. Parašas	2022 STATINIO NR IR PAVADINIMAS 01 DAUGIABUTIS
				DOKUMENTO PAVADINIMAS Rytų fasadas M1: 100	LAIDA 0
LT	UŽSAKOVAS. STATYTOJAS. UAB „Kalvarijos statyba“			DOKUMENTO ŽYMUO 25 -01-PP-08	LAPAS 1
					LAPŲ 1

Pietų fasadas M1: 100





0	2023 01	STATYBOS LEIDIMUI GAUTI		
Laida	Išleidimo data	Laidos statusas ir išleidimo priežastis (jei taikoma)		
 MB „Valdo archstudija“ Įmonės kodas 306037649 Vytauto 34, LT-68295 Marijampolė Tel.: +370 686 83370 / el. paštas: valdoarchstudija@gmail.com	STATINIO PROJEKTO PAVADINIMAS			Trijų daugiabučių gyvenamųjų pastatų, Ambrazevičiaus - Brazaičio g. 4, Marijampolė, statybos projektas
	KVAL. DOK. NR.	SPV SPDV	Valdas Naumavičius	E. Parašas
A 1662	STATINIO NR IR PAVADINIMAS			01 DAUGIABUTIS
DOKUMENTO PAVADINIMAS				Laida
Pietų fasadas M1: 100				0
DOKUMENTO ŽYMUO				LAPAS
LT	UŽSAKOVAS. STATYTOJAS	25 -01-PP- 09		LAPŲ
UAB „Kalvarijos statyba“		1	1	

Vakarų fasadas M1: 100



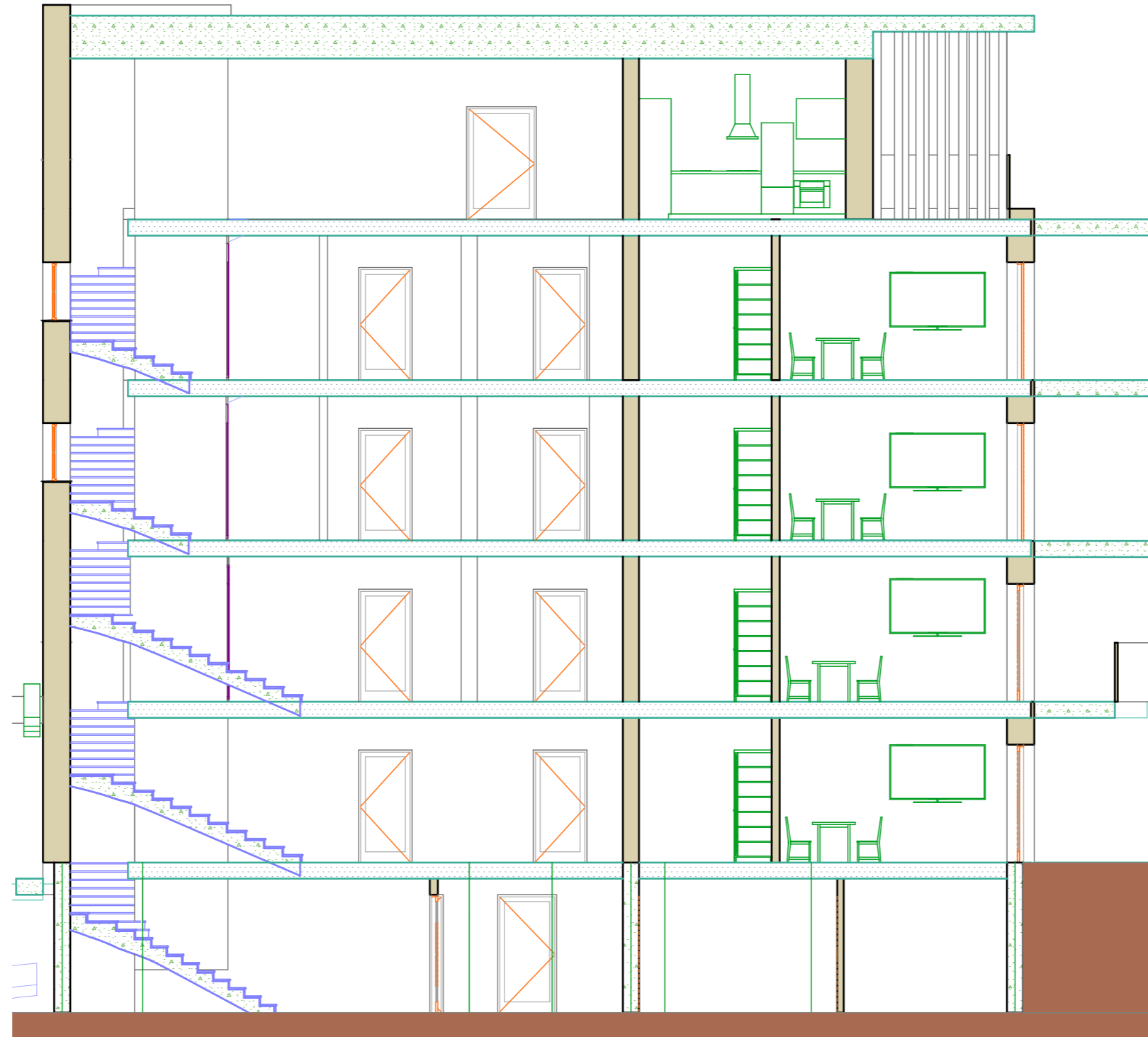

0	2023 01	STATYBOS LEIDIMUI GAUTI			
LAI DA	IŠLEIDIMO DATA	LAIDOS STATUSAS IR IŠLEIDIMO PRIEŽASTIS (JEI TAIKOMA)			
	MB „Valdo archstudija“ įmonės kodas 306037649 Vytauto 34, LT-68295 Marijampolė Tel.: +370 686 83370 / el. paštas: valdoarchstudija@gmail.com			STATINIO PROJEKTO PAVADINIMAS Trijų daugiabučių gyvenamųjų pastatų, Ambrazevičiaus - Brazaičio g. 4, Marijampolė, statybos projektas	
	KVAL. DOK. NR.	SPV SPDV	Valdas Naumavičius	E. Parašas	2022
A 1662					STATINIO NR IR PAVADINIMAS 01 DAUGIABUTIS
					DOKUMENTO PAVADINIMAS Vakarų fasadas M1: 100
					DOKUMENTO ŽYMUO 25 -01-PP- 10
LT	UŽSAKOVAS. STATYTOJAS.	UAB „Kalvarijos statyba“			LAPAS 1
					LAIDA 0
					LAPŲ 1

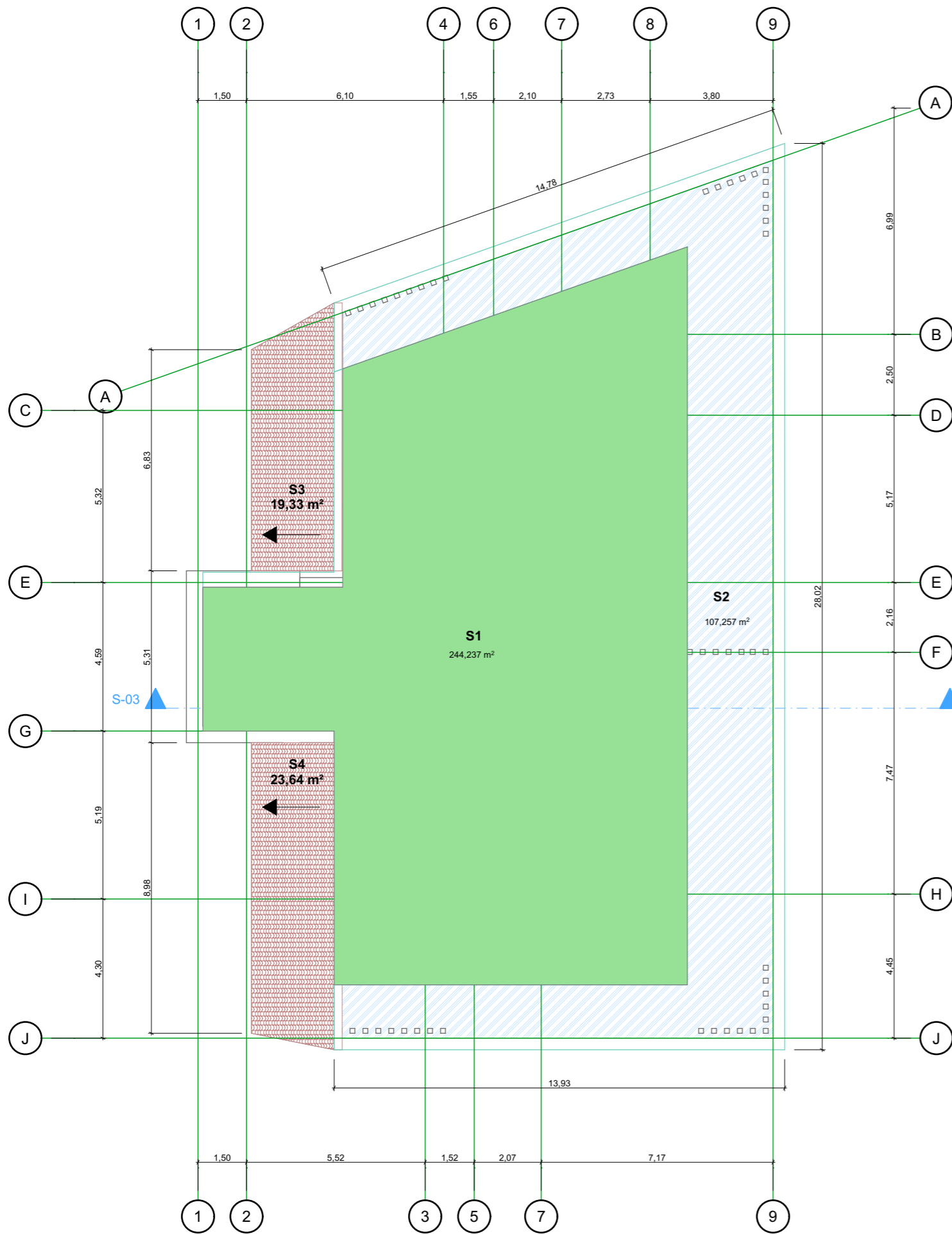

0	2023 01	STATYBOS LEIDIMUI GAUTI			
LAI DA	IŠLEIDIMO DATA	LAIDOS STATUSAS IR IŠLEIDIMO PRIEŽASTIS (JEI TAIKOMA)			
	MB „Valdo archstudija“ įmonės kodas 306037649 Vytauto 34, LT-68295 Marijampolė Tel.: +370 686 83370 / el. paštas: valdoarchstudija@gmail.com			STATINIO PROJEKTO PAVADINIMAS Trijų daugiabučių gyvenamųjų pastatų, Ambrazevičiaus - Brazaičio g. 4, Marijampolė, statybos projektas	
	KVAL. DOK. NR. A 1662	SPV SPDV	Valdas Naumavičius	E. Parašas	2022 STATINIO NR IR PAVADINIMAS 03 DAUGIABUTIS
				DOKUMENTO PAVADINIMAS Pjūvis M1: 100	LAI DA
				DOKUMENTO ŽYMUO 25 -03-PP- 11	0
LT	UŽSAKOVAS. STATYTOJAS.	UAB „Kalvarijos statyba“			LAPAS
					1
					LAPŲ
					1

Stogo planas M1:150



0	2023 01	STATYBOS LEIDIMUI GAUTI			
LAIDA	IŠLEIDIMO DATA	LAIDOS STATUSAS IR IŠLEIDIMO PRIEŽASTIS (JEI TAIKOMA)			
	MB „Valdo archstudija“ įmonės kodas 306037649 Vytauto 34, LT-68295 Marijampolė Tel.: +370 686 83370 / el. paštas: valdoarchstudija@gmail.com			STATINIO PROJEKTO PAVADINIMAS Trijų daugiabučių gyvenamųjų pastatų, Ambrazevičiaus g. 4, Marijampolė, statybos projektas	
	KVAL. DOK. NR.	SPV SPDV	Valdas Naumavičius	E. Parašas	2022
A 1662					STATINIO NR IR PAVADINIMAS 01 DAUGIABUTIS
					DOKUMENTO PAVADINIMAS Stogo planas M1:150
					DOKUMENTO ŽYMUO 25 -01-PP- 12
LT	UŽSAKOVAS. STATYTOJAS.	UAB „Kalvarijos statyba“			LAPAS 1
					LAIDA 0 LAPŲ 1

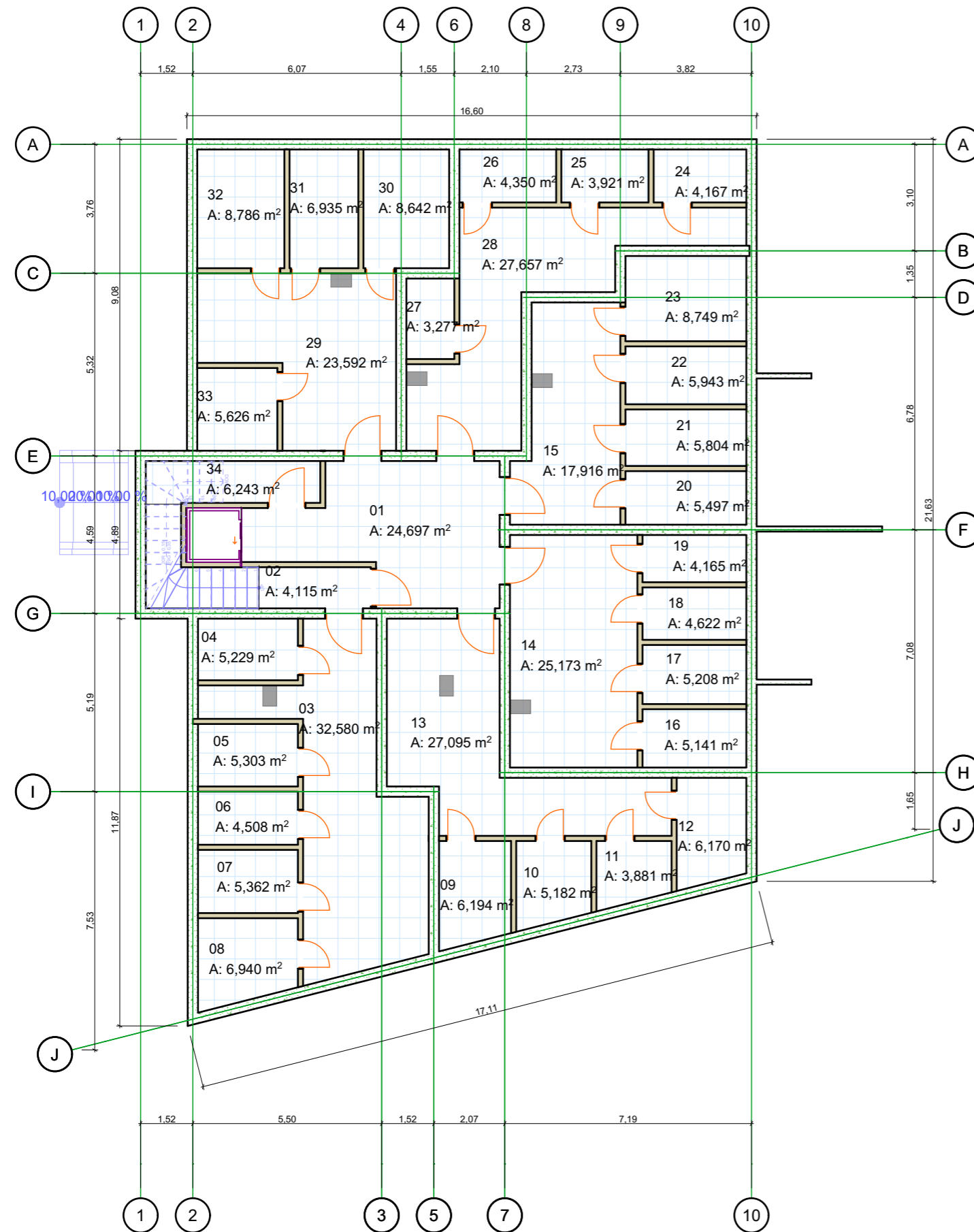

Aušto Eksplikacija		
Nr.	Patalpos pavadinimas	Plotas
01	Koridorius	24,70
02	Koridorius	4,11
03	Koridorius	32,58
04	Saugykla	5,23
05	Saugykla	5,30
06	Saugykla	4,51
07	Saugykla	5,36
08	Saugykla	6,94
09	Saugykla	6,19
10	Saugykla	5,18
11	Saugykla	3,88
12	Saugykla	6,17
13	Koridorius	27,09
14	Koridorius	25,17
15	Koridorius	17,92
16	Saugykla	5,14
17	Saugykla	5,21
18	Saugykla	4,62
19	Saugykla	4,17
20	Saugykla	5,50
21	Saugykla	5,80
22	Saugykla	5,94
23	Saugykla	8,75
24	Saugykla	4,17
25	Saugykla	3,92
26	Saugykla	4,35
27	Saugykla	3,28
28	Koridorius	27,66
29	Koridorius	23,59
30	Saugykla	8,64
31	Saugykla	6,94
32	Saugykla	8,79
33	Saugykla	5,63
34	Techninė patalpa	6,24
		328,67 m²

0	2023 01	STATYBOS LEIDIMUI GAUTI			
LAI DA	IŠLEIDIMO DATA	LAIDOS STATUSAS IR IŠLEIDIMO PRIEŽASTIS (JEI TAIKOMA)			
	MB „Valdo archstudija“ Įmonės kodas 306037649 Vytauto 34, LT-68295 Marijampolė Tel.: +370 686 83370 / el. paštas: valdoarchstudija@gmail.com		STATINIO PROJEKTO PAVADINIMAS Trijų daugiabučių gyvenamųjų pastatų, Ambrazevičiaus g. 4, Marijampolė, statybos projektas		
	KVAL. DOK. NR.	SPV SPDV	Valdas Naumavičius	E. Parašas	2022
A 1662					STATINIO NR. IR PAVADINIMAS 02 DAUGIABUTIS
					DOKUMENTO PAVADINIMAS RŪSIO PLANAS M1: 150
					DOKUMENTO ŽYMUO 25 -02-PP- 01
LT	UAB „Kalvarijos statyba“				LAPAS 1
					LAIDA 0
					LAPŪ 1

PIRMO AUKŠTO PLANAS M1:
150

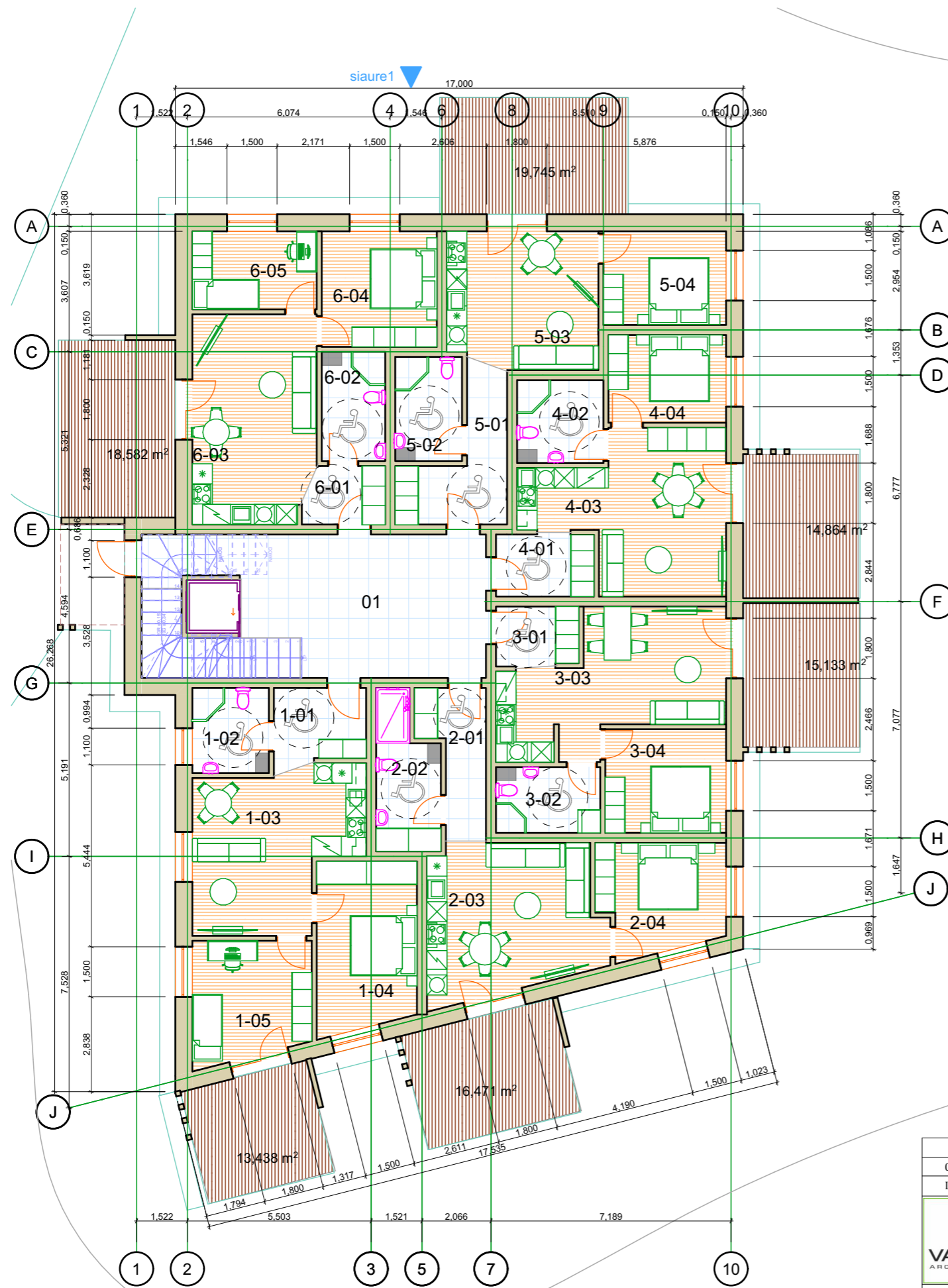

Aušto Eksplikacija		
Nr.	Patalpos pavadinimas	Plotas
01	Koridorius	34,79
1-01	Prieškambaris	6,09
1-02	WC	5,83
1-03	Bendrasis kambarys/Virtuvė	21,72
1-04	Miegamasis kambarys	15,28
1-05	Miegamasis kambarys	13,18
		VISO: 62,1 m²
2-01	Prieškambaris	6,91
2-02	WC	7,93
2-03	Bendrasis kambarys/Virtuvė	22,86
2-04	Miegamasis kambarys	12,66
		VISO: 50,63 m²
3-01	Prieškambaris	4,40
3-02	WC	6,15
3-03	Bendrasis kambarys/Virtuvė	23,28
3-04	Miegamasis kambarys	11,61
		VISO: 45,44 m²
4-01	Prieškambaris	5,50
4-02	WC	6,40
4-03	Bendrasis kambarys/Virtuvė	24,01
4-04	Miegamasis kambarys	9,64
		VISO: 45,55 m²
5-01	Prieškambaris	9,53
5-02	WC	6,24
5-03	Bendrasis kambarys/Virtuvė	18,82
5-04	Miegamasis kambarys	11,08
		VISO: 45,67 m²
6-01	Prieškambaris	4,12
6-02	WC	6,21
6-03	Bendrasis kambarys/Virtuvė	23,16
6-04	Miegamasis kambarys	12,31
6-05	Miegamasis kambarys	9,09
		VISO: 54,89 m²
		338,80 m²

0	2023 01	STATYBOS LEIDIMUI GAUTI		
LAI DA	IŠLEIDIMO DATA	LAIDOS STATUSAS IR IŠLEIDIMO PRIEŽASTIS (JEI TAIKOMA)		
	MB „Valdo archstudija“ įmonės kodas 306037649 Vytauto 34, LT-68295 Marijampolė Tel.: +370 686 83370 / el. paštas: valdoarchstudija@gmail.com			STATINIO PROJEKTO PAVADINIMAS Trijų daugiabučių gyvenamųjų pastatų, Ambrazevičiaus - Brazaičio g. 4, Marijampolė, statybos projektas
	KVAL. DOK. NR.	SPV	Valdas Naumavičius	E. Parašas
A 1662	SPDV			2022
STATINIO NR IR PAVADINIMAS 02 DAUGIABUTIS				LAIDA 0
DOKUMENTO PAVADINIMAS PIRMO AUKŠTO PLANAS M1: 150				
DOKUMENTO ŽYMUO 25 -02-PP- 02				LAPAS 1
LT	UŽSAKOVAS STATYTOJAS UAB „Kalvarijos statyba“			LAPŲ 1

ANTRO AUKŠTO PLANAS
M1:150

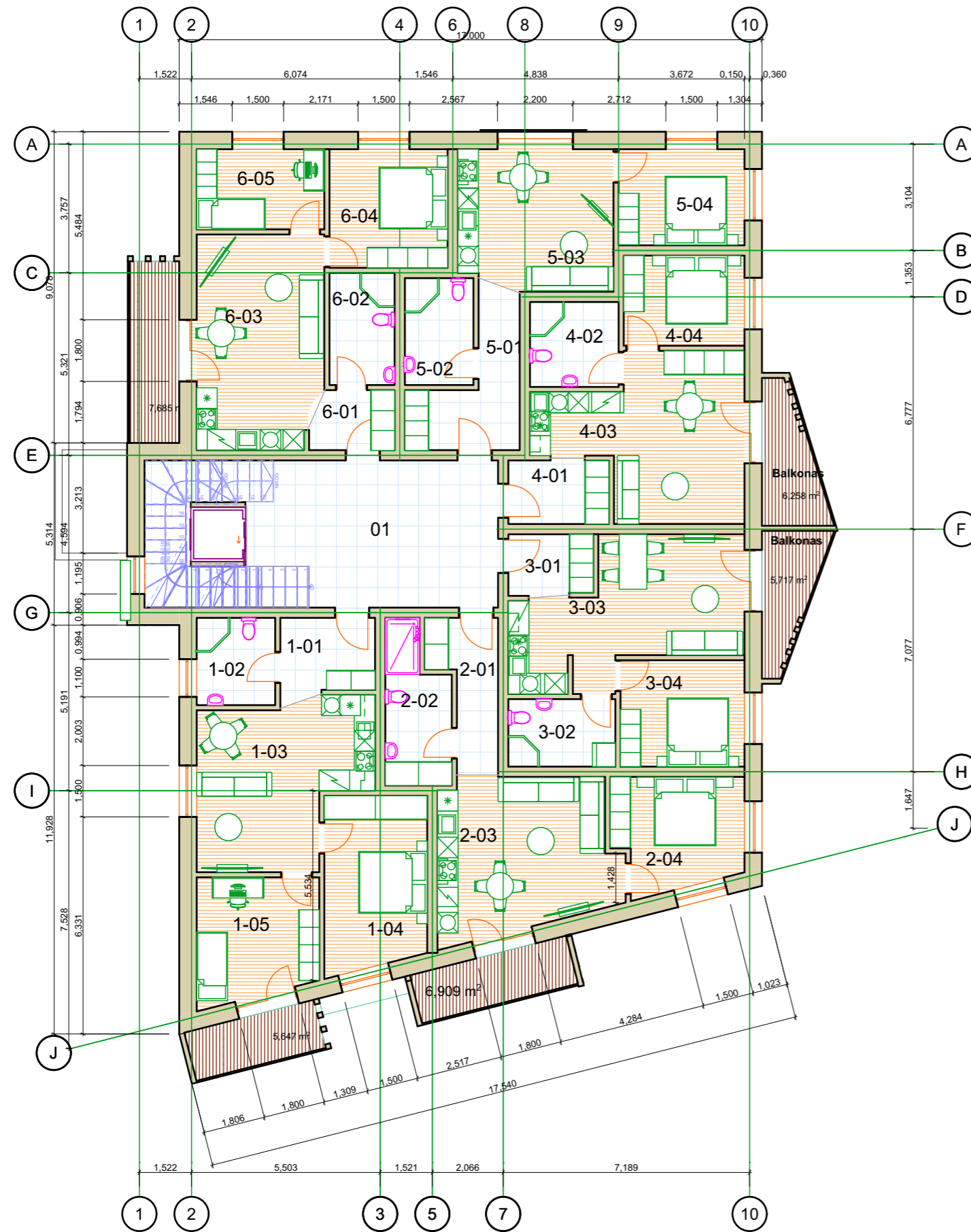

Aušto Eksplikacija		
Nr.	Patalpos pavadinimas	Plotas
01	Koridorius	34,79
1-01	Prieškambaris	6,09
1-02	WC	5,83
1-03	Bendrasis kambarys/Virtuvė	22,11
1-04	Miegamasis kambarys	15,28
1-05	Miegamasis kambarys	12,79
		VISO: 62,1 m²
2-01	Prieškambaris	6,91
2-02	WC	7,93
2-03	Bendrasis kambarys/Virtuvė	22,86
2-04	Miegamasis kambarys	12,66
		VISO: 50,63 m²
3-01	Prieškambaris	4,40
3-02	WC	6,15
3-03	Bendrasis kambarys/Virtuvė	23,28
3-04	Miegamasis kambarys	11,61
		VISO: 45,44 m²
4-01	Prieškambaris	5,50
4-02	WC	6,40
4-03	Bendrasis kambarys/Virtuvė	24,01
4-04	Miegamasis kambarys	9,64
		VISO: 45,55 m²
5-01	Prieškambaris	9,53
5-02	WC	6,24
5-03	Bendrasis kambarys/Virtuvė	18,82
5-04	Miegamasis kambarys	11,08
		VISO: 45,67 m²
6-01	Prieškambaris	4,12
6-02	WC	6,21
6-03	Bendrasis kambarys/Virtuvė	23,16
6-04	Miegamasis kambarys	12,31
6-05	Miegamasis kambarys	9,09
		VISO: 54,89 m²
		338,80 m²

0	2023 01	STATYBOS LEIDIMUI GAUTI			
LAI DA	IŠLEIDIMO DATA	LAIDOS STATUSAS IR IŠLEIDIMO PRIEŽASTIS (JEI TAIKOMA)			
	MB „Valdo archstudija“ įmonės kodas 306037649 Vytauto 34, LT-68295 Marijampolė Tel.: +370 686 83370 / el. paštas: valdoarchstudija@gmail.com			STATINIO PROJEKTO PAVADINIMAS Trijų daugiabučių gyvenamųjų pastatų, Ambrazevičiaus - Brazaičio g. 4, Marijampolė, statybos projektas	
	KVAL. DOK. NR.	SPV	Valdas Naumavičius	E. Parašas	2022
A 1662	SPDV				STATINIO NR IR PAVADINIMAS 02 DAUGIABUTIS
DOKUMENTO PAVADINIMAS ANTRO AUKŠTO PLANAS M1:150					LAI DA
					0
DOKUMENTO ŽYMUO 25 -02-PP- 03					LAPAS
					1
LT	UAB „Kalvarijos statyba“				

TREČIO AUKŠTO PLANAS
M1:150

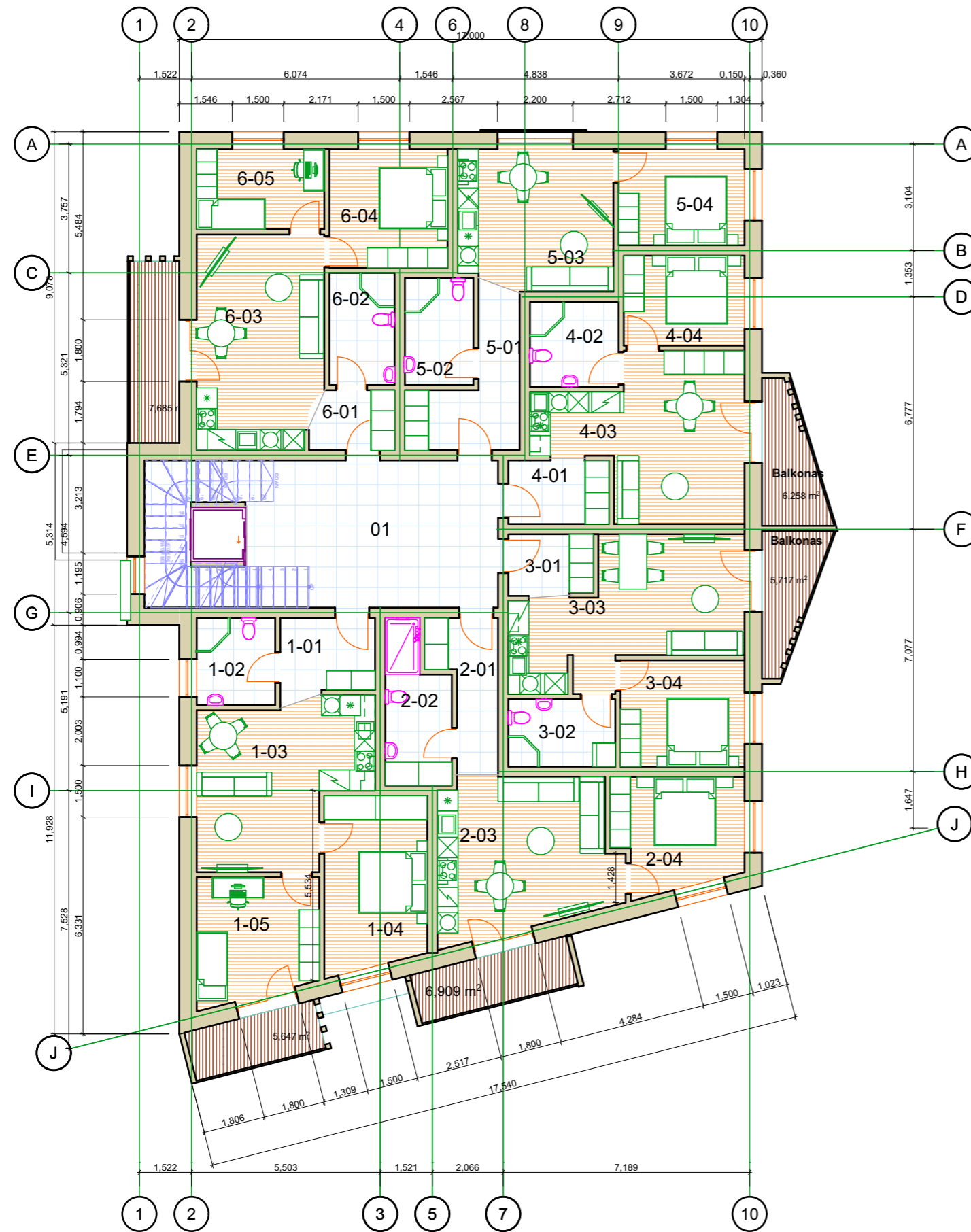

Aušto Eksplikacija		
Nr.	Patalpos pavadinimas	Plotas
01	Koridorius	34,79
1-01	Prieškambaris	6,09
1-02	WC	5,83
1-03	Bendrasis kambarys/Virtuvė	22,11
1-04	Miegamasis kambarys	15,28
1-05	Miegamasis kambarys	12,79
		VISO: 62,1 m²
2-01	Prieškambaris	6,91
2-02	WC	7,93
2-03	Bendrasis kambarys/Virtuvė	22,86
2-04	Miegamasis kambarys	12,66
		VISO: 50,63 m²
3-01	Prieškambaris	4,40
3-02	WC	6,15
3-03	Bendrasis kambarys/Virtuvė	23,28
3-04	Miegamasis kambarys	11,61
		VISO: 45,44 m²
4-01	Prieškambaris	5,50
4-02	WC	6,40
4-03	Bendrasis kambarys/Virtuvė	24,01
4-04	Miegamasis kambarys	9,64
		VISO: 45,55 m²
5-01	Prieškambaris	9,53
5-02	WC	6,24
5-03	Bendrasis kambarys/Virtuvė	18,82
5-04	Miegamasis kambarys	11,08
		VISO: 45,67 m²
6-01	Prieškambaris	4,12
6-02	WC	6,21
6-03	Bendrasis kambarys/Virtuvė	23,16
6-04	Miegamasis kambarys	12,31
6-05	Miegamasis kambarys	9,09
		VISO: 54,89 m²
		338,80 m²

0	2023 01	STATYBOS LEIDIMUI GAUTI			
LAI DA	IŠLEIDIMO DATA	LAIDOS STATUSAS IR IŠLEIDIMO PRIEŽASTIS (JEI TAIKOMA)			
	MB „Valdo archstudija“ įmonės kodas 306037649 Vytauto 34, LT-68295 Marijampolė Tel.: +370 686 83370 / el. paštas: valdoarchstudija@gmail.com			STATINIO PROJEKTO PAVADINIMAS Trijų daugiabučių gyvenamųjų pastatų, Ambrazevičiaus - Brazaičio g. 4, Marijampolė, statybos projektas	
	KVAL. DOK. NR.	SPV	Valdas Naumavičius	E. Parašas	2022
A 1662	SPDV				STATINIO NR IR PAVADINIMAS 02 DAUGIABUTIS
					DOKUMENTO PAVADINIMAS TREČIO AUKŠTO PLANAS M1:150
					LAI DA
					0
					LAPAS
					1
					LAPŲ
					1
LT	UŽSAKOVAS. STATYTOJAS.			DOKUMENTO ŽYMUO	
	UAB „Kalvarijos statyba“			25 -02-PP- 04	

KETVIRTO AUKŠTO PLANAS M1:150

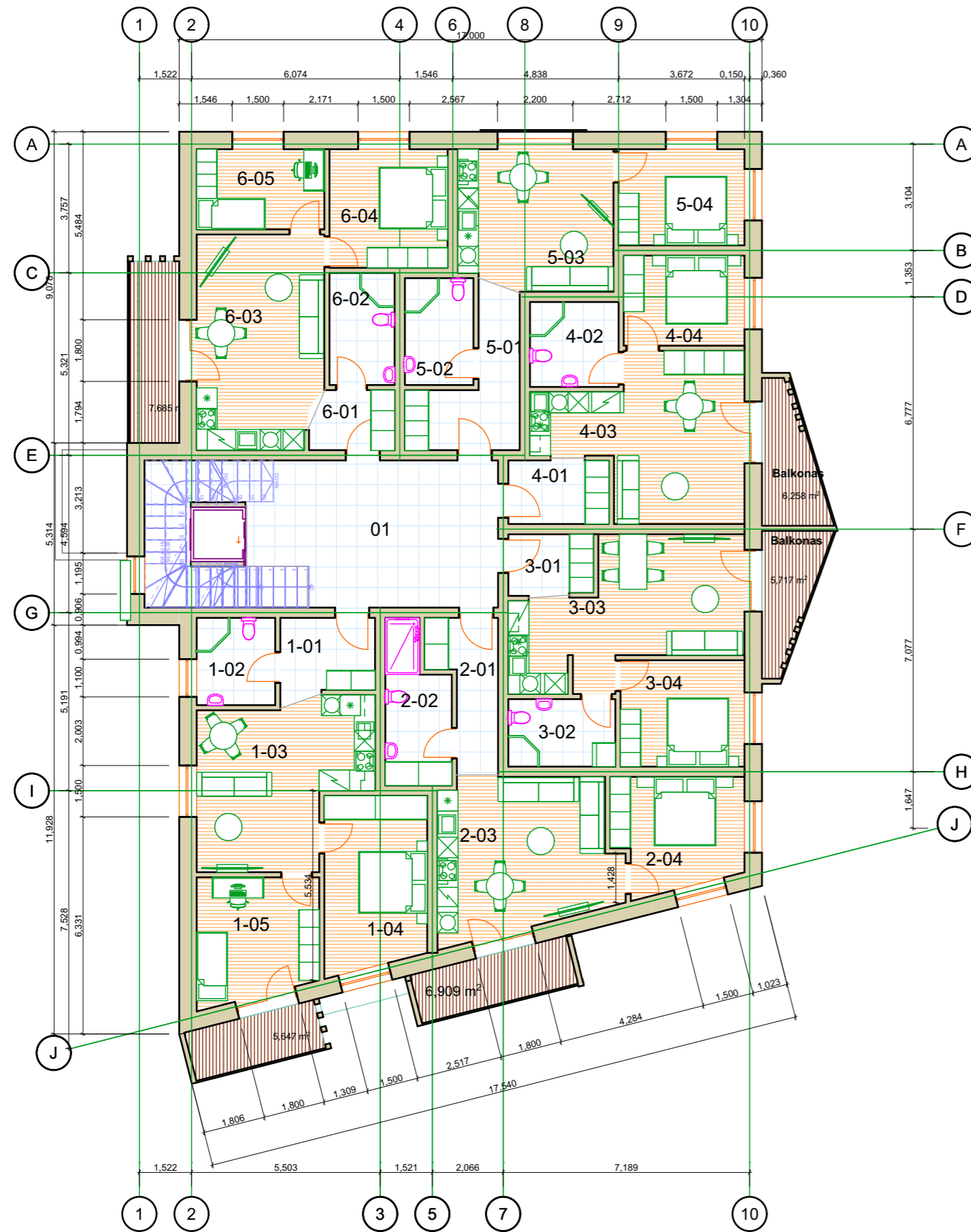

Aušto Eksplikacija		
Nr.	Patalpos pavadinimas	Plotas
01	Koridorius	34,79
1-01	Prieškambaris	6,09
1-02	WC	5,83
1-03	Bendrasis kambarys/Virtuvė	22,11
1-04	Miegamasis kambarys	15,28
1-05	Miegamasis kambarys	12,79
		VISO: 62,1 m²
2-01	Prieškambaris	6,91
2-02	WC	7,93
2-03	Bendrasis kambarys/Virtuvė	22,86
2-04	Miegamasis kambarys	12,66
		VISO: 50,63 m²
3-01	Prieškambaris	4,40
3-02	WC	6,15
3-03	Bendrasis kambarys/Virtuvė	23,28
3-04	Miegamasis kambarys	11,61
		VISO: 45,44 m²
4-01	Prieškambaris	5,50
4-02	WC	6,40
4-03	Bendrasis kambarys/Virtuvė	24,01
4-04	Miegamasis kambarys	9,64
		VISO: 45,55 m²
5-01	Prieškambaris	9,53
5-02	WC	6,24
5-03	Bendrasis kambarys/Virtuvė	18,82
5-04	Miegamasis kambarys	11,08
		VISO: 45,67 m²
6-01	Prieškambaris	4,12
6-02	WC	6,21
6-03	Bendrasis kambarys/Virtuvė	23,16
6-04	Miegamasis kambarys	12,31
6-05	Miegamasis kambarys	9,09
		VISO: 54,89 m²
		338,80 m²

0	2023 01	STATYBOS LEIDIMUI GAUTI				
LAI DA	IŠLEIDIMO DATA	LAIDOS STATUSAS IR IŠLEIDIMO PRIEŽASTIS (JEI TAIKOMA)				
	MB „Valdo archstudija“ įmonės kodas 306037649 Vytauto 34, LT-68295 Marijampolė Tel.: +370 686 83370 / el. paštas: valdoarchstudija@gmail.com			STATINIO PROJEKTO PAVADINIMAS Trijų daugiabučių gyvenamųjų pastatų, Ambrazevičiaus - Brazaičio g. 4, Marijampolė, statybos projektas		
	KVAL. DOK. NR.	SPV	Valdas Naumavičius	E. Parašas	2022	STATINIO NR IR PAVADINIMAS 02 DAUGIABUTIS
A 1662	SPDV					DOKUMENTO PAVADINIMAS KETVIRTO AUKŠTO PLANAS M1:150
LT	UAB „Kalvarijos statyba“					DOKUMENTO ŽYMUO 25 -02-PP- 05
						LAI DA
						0
						LAPAS
						1
						LAPŲ
						1

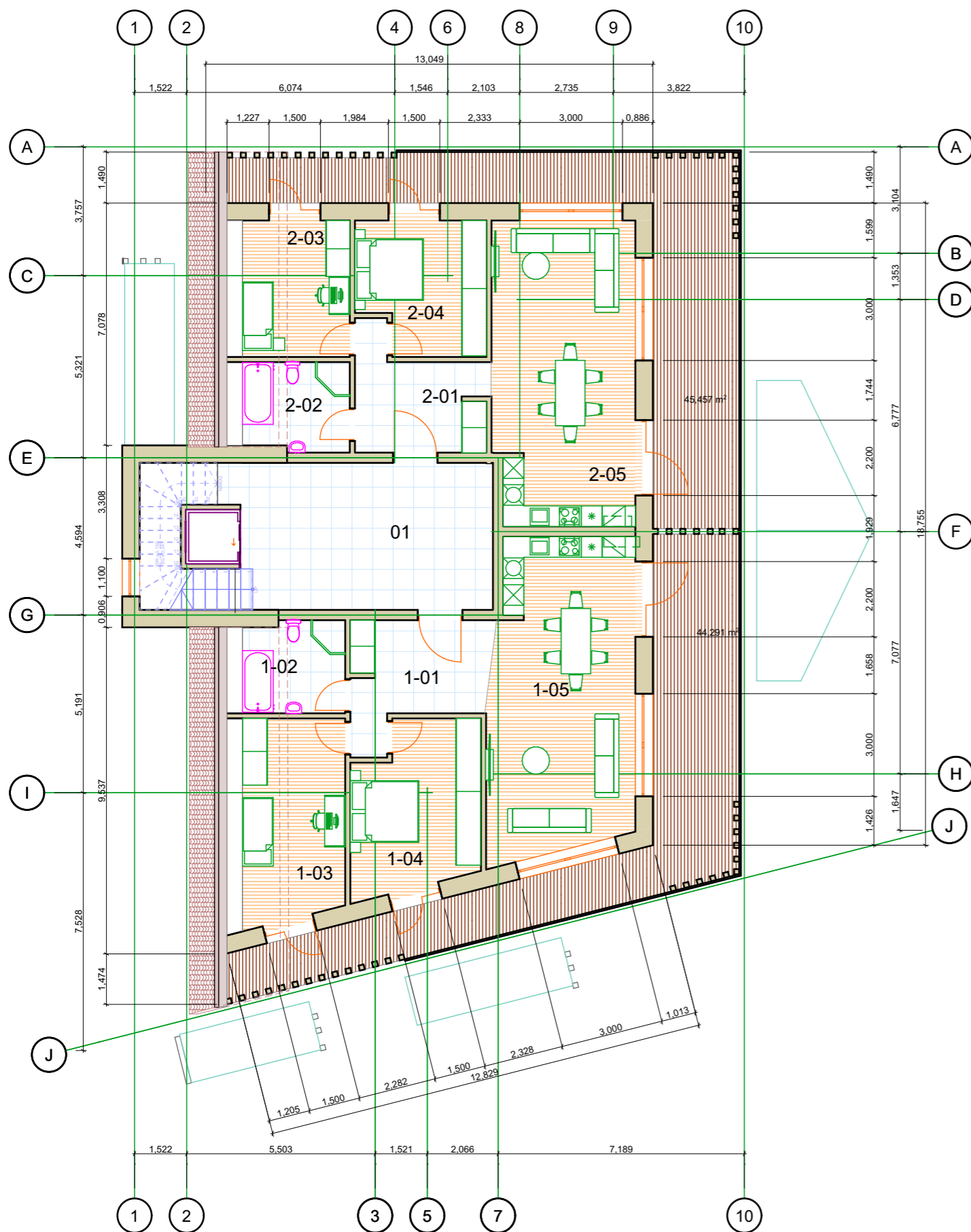

PENKTO AUKŠTO EKSPLIKACIJA			
Nr.	Patalpos pavadinimas	Plotas	
01	Koridorius	33,16	
1-01	Prieškambaris	12,43	
1-02	Vonios kambarys	7,94	
1-03	Miegamasis kambarys	17,81	
1-04	Miegamasis kambarys	17,53	
1-05	Bendrasis kamabrys/Virtuvė	38,70	viso: 94,41 m²
2-01	Prieškambaris	11,38	
2-02	Vonios kambarys	8,01	
2-03	Miegamasis kambarys	12,78	
2-04	Miegamasis kambarys	14,18	
2-05	Bendrasis kamabrys/Virtuvė	37,14	viso: 83,49 m²
		211,06 m²	

0	2023 01	STATYBOS LEIDIMUI GAUTI				
LAI DA	IŠLEIDIMO DATA	LAIDOS STATUSAS IR IŠLEIDIMO PRIEŽASTIS (JEI TAIKOMA)				
	MB „Valdo archstudija“ įmonės kodas 306037649 Vytauto 34, LT-68295 Marijampolė Tel.: +370 686 83370 / el. paštas: valdoarchstudija@gmail.com			STATINIO PROJEKTO PAVADINIMAS Trijų daugiabučių gyvenamųjų pastatų, Ambrazevičiaus - Brazaičio g. 4, Marijampolė, statybos projektas		
	KVAL. DOK. NR.	SPV SPDV	Valdas Naumavičius	E. Parašas	2022	STATINIO NR. IR PAVADINIMAS 02 DAUGIABUTIS
A 1662						DOKUMENTO PAVADINIMAS 5 AUKŠTO PLANAS M1: 150
LT	UŽSAKOVAS. STATYTOJAS UAB „Kalvarijos statyba“					DOKUMENTO ŽYMUO 25 -02-PP- 06
						LAPAS 1
						LAPŲ 1

Šiaurės fasadas M1: 100

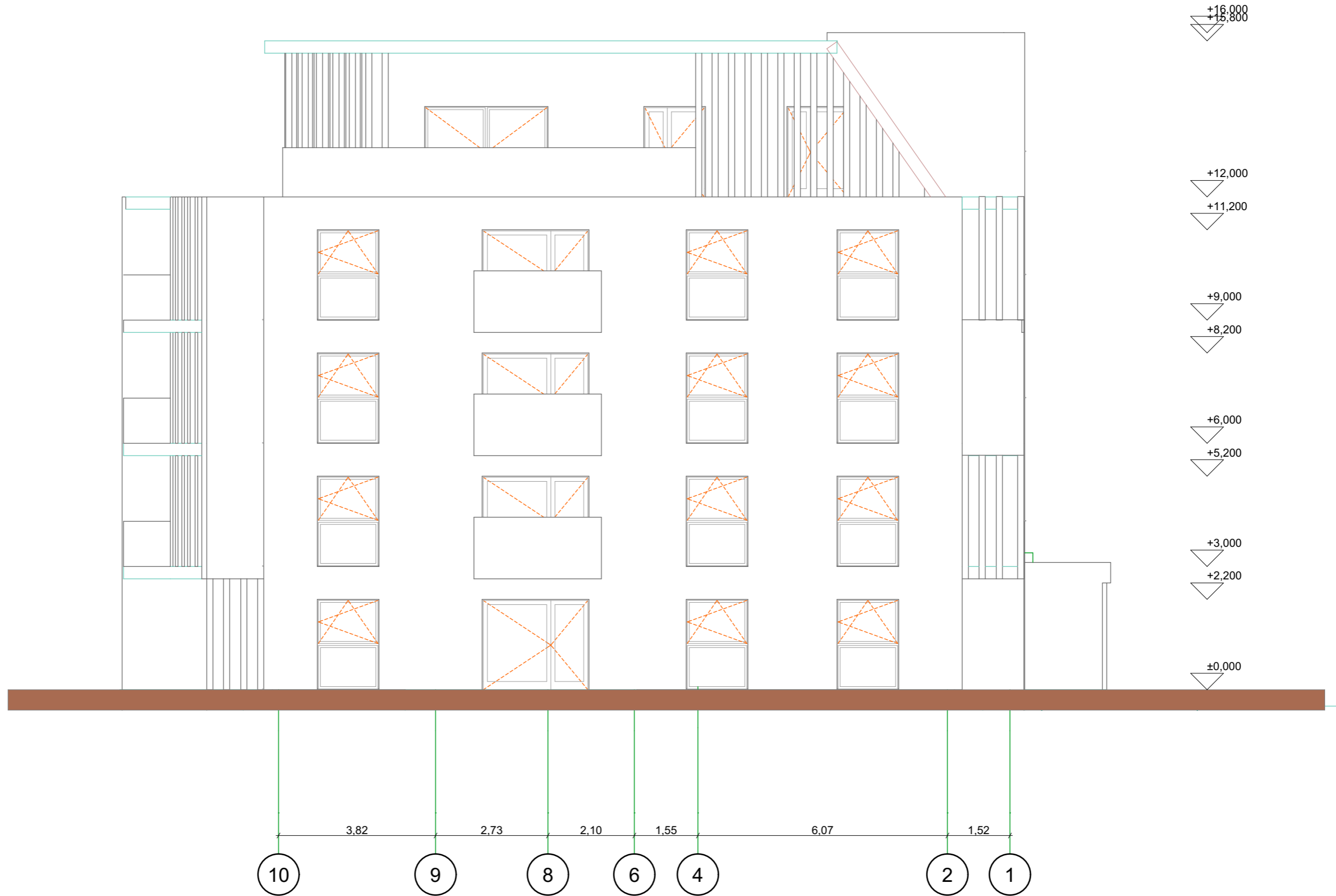

0	2023 01	STATYBOS LEIDIMUI GAUTI			
Laida	Išleidimo data	Laidos statusas ir išleidimo priežastis (jei taikoma)			
 MB „Valdo archstudija“ Įmonės kodas 306037649 Vytauto 34, LT-68295 Marijampolė Tel.: +370 686 83370 / el. paštas: valdoarchstudija@gmail.com	STATINIO PROJEKTO PAVADINIMAS Trijų daugiabučių gyvenamųjų pastatų, Ambrazevičiaus g. 4, Marijampolė, statybos projektas				
	KVAL. DOK. NR. A 1662	SPV SPDV	Valdas Naumavičius	E. Parašas	2022 STATINIO NR IR PAVADINIMAS 02 DAUGIABUTIS
				DOKUMENTO PAVADINIMAS Šiaurės fasadas M1: 100	Laida
				DOKUMENTO ŽYMUO 25 -02-PP- 07	0
LT	UŽSAKOVAS. STATYTOJAS. UAB „Kalvarijos statyba“				LAPAS
					1
					LAPŲ
					1

Rytų fasadas M1: 100



0	2023 01	STATYBOS LEIDIMUI GAUTI			
Laida	Išleidimo data	Laidos statusas ir išleidimo priežastis (jei taikoma)			
	MB „Valdo archstudija“ įmonės kodas 306037649 Vytauto 34, LT-68295 Marijampolė Tel.: +370 686 83370 / el. paštas: valdoarchstudija@gmail.com			STATINIO PROJEKTO PAVADINIMAS Trijų daugiabučių gyvenamųjų pastatų, Ambrazevičiaus g. 4, Marijampolė, statybos projektas	
	KVAL. DOK. NR. A 1662	SPV SPDV	Valdas Naumavičius	E. Parašas	2022 STATINIO NR IR PAVADINIMAS 02 DAUGIABUTIS
LT	UŽSAKOVAS. STATYTOJAS. UAB „Kalvarijos statyba“			DOKUMENTO PAVADINIMAS Rytų fasadas M1: 100	LAIDA 0
				DOKUMENTO ŽYMUO 25 -02-PP- 08	LAPAS 1
					LAPŲ 1

Pietryčių fasadas M1: 100



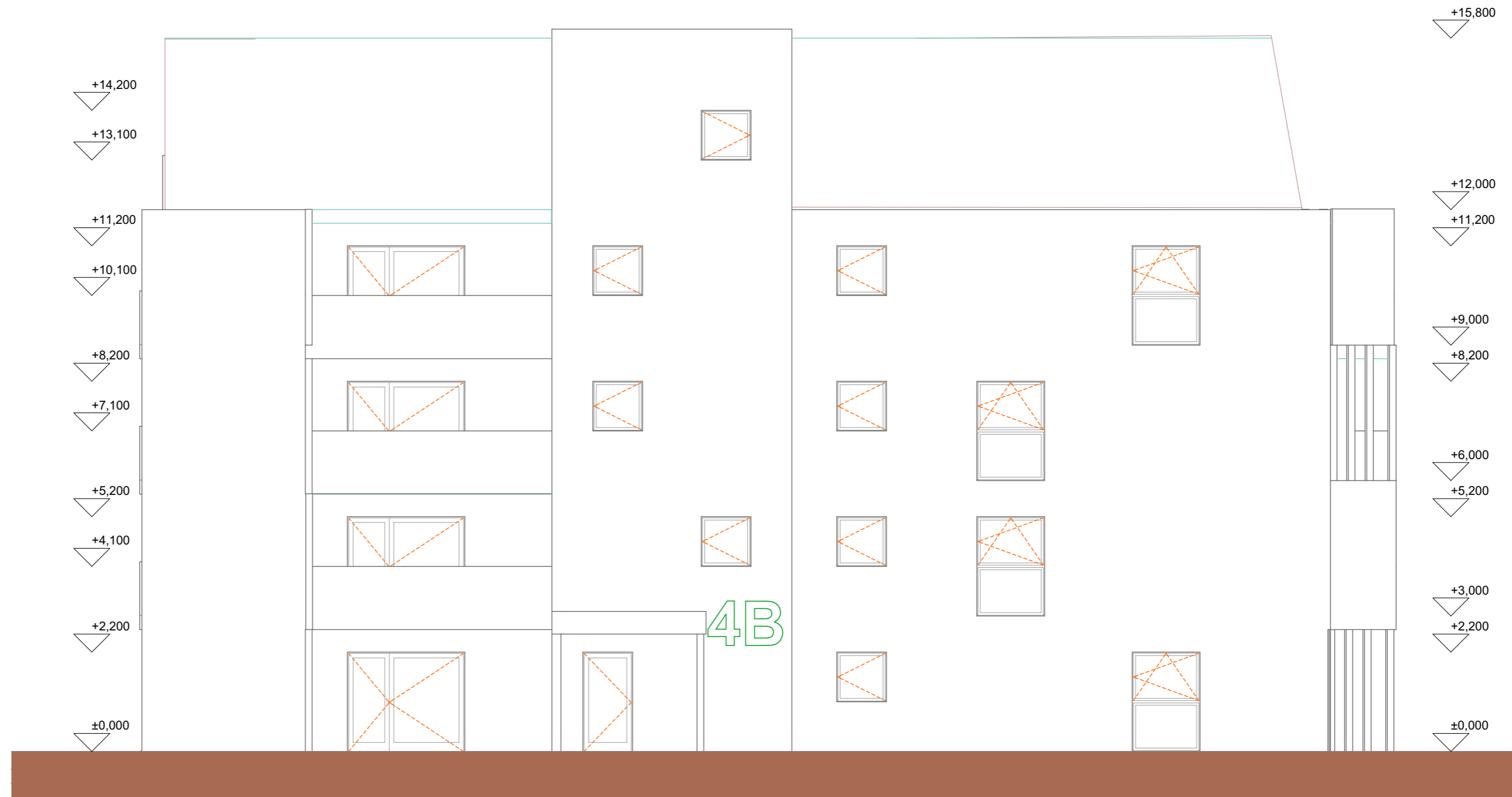

0	2023 01	STATYBOS LEIDIMUI GAUTI			
Laida	Išleidimo data	Laidos statusas ir išleidimo priežastis (jei taikoma)			
	MB „Valdo archstudija“ įmonės kodas 306037649 Vytauto 34, LT-68295 Marijampolė Tel.: +370 686 83370 / el. paštas: valdoarchstudija@gmail.com			STATINIO PROJEKTO PAVADINIMAS Trijų daugiabučių gyvenamųjų pastatų, Ambrazevičiaus g. 4, Marijampolė, statybos projektas	
	KVAL. DOK. NR. A 1662	SPV SPDV	Valdas Naumavičius	E. Parašas	2022 STATINIO NR IR PAVADINIMAS 02 DAUGIABUTIS
				DOKUMENTO PAVADINIMAS Pietryčių fasadas M1: 100	LAIDA 0
LT	UŽSAKOVAS. STATYTOJAS. UAB „Kalvarijos statyba“			DOKUMENTO ŽYMUO 25 -02-PP- 09	LAPAS 1
					LAPŲ 1

Vakarų fasadas M1 :100

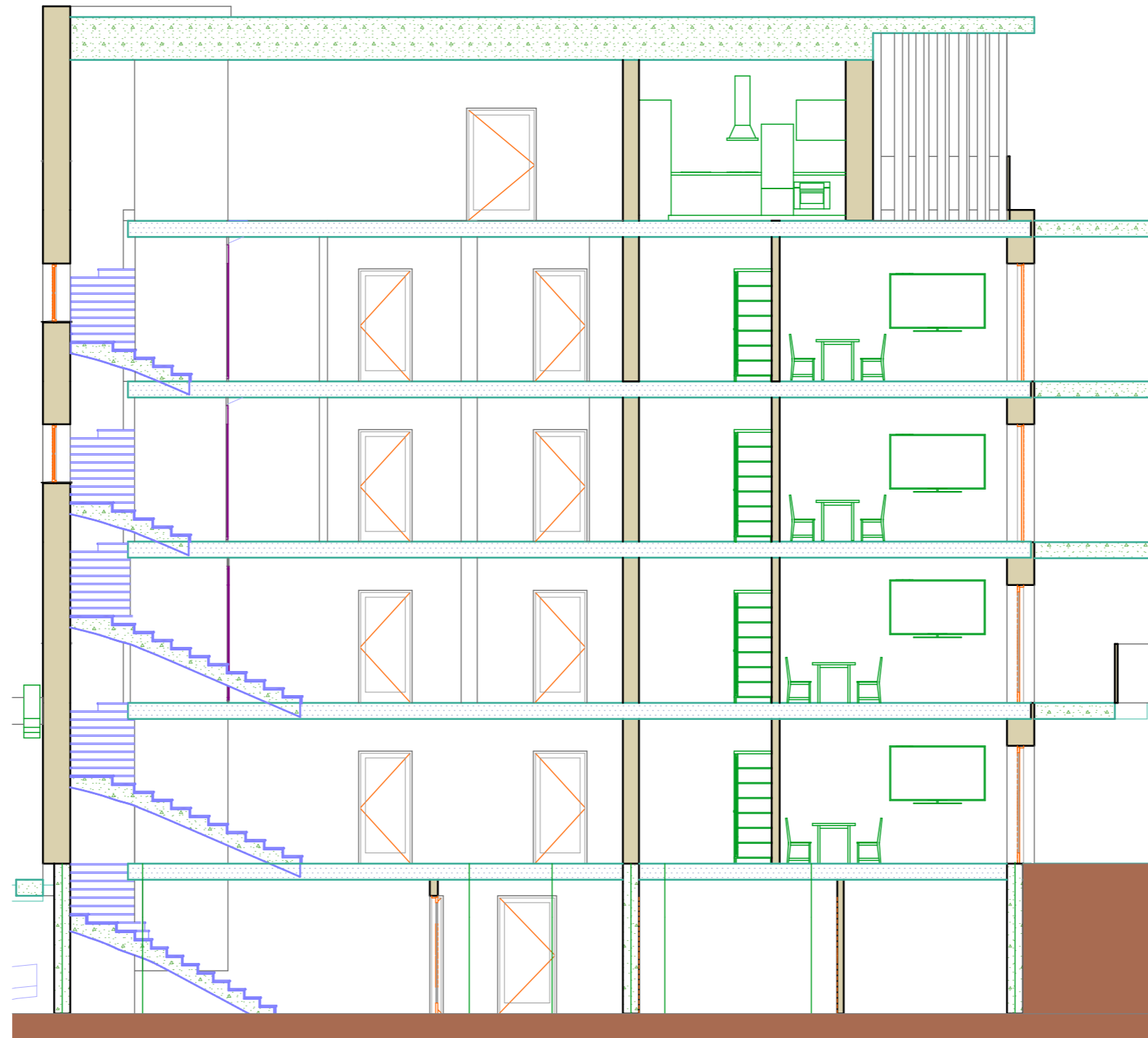

0	2023 01	STATYBOS LEIDIMUI GAUTI			
LAIDA	IŠLEIDIMO DATA	LAIDOS STATUSAS IR IŠLEIDIMO PRIEŽASTIS (JEI TAIKOMA)			
	MB „Valdo archstudija“ įmonės kodas 306037649 Vytauto 34, LT-68295 Marijampolė Tel.: +370 686 83370 / el. paštas: valdoarchstudija@gmail.com			STATINIO PROJEKTO PAVADINIMAS Trijų daugiabučių gyvenamųjų pastatų, Ambrazevičiaus g. 4, Marijampolė, statybos projektas	
	KVAL. DOK. NR.	SPV	Valdas Naumavičius	E. Parašas	2022
A 1662	SPDV	STATINIO NR IR PAVADINIMAS			02 DAUGIABUTIS
DOKUMENTO PAVADINIMAS				LAIDA	0
Vakarų fasadas M1 :100				LAPAS	LAPŲ
DOKUMENTO ŽYMUO				1	1
LT	UŽSAKOVAS. STATYTOJAS.			25 -02-PP- 10	
UAB „Kalvarijos statyba“					



0	2023 01	STATYBOS LEIDIMUI GAUTI			
LAI DA	IŠLEIDIMO DATA	LAIDOS STATUSAS IR IŠLEIDIMO PRIEŽASTIS (JEI TAIKOMA)			
	MB „Valdo archstudija“ įmonės kodas 306037649 Vytauto 34, LT-68295 Marijampolė Tel.: +370 686 83370 / el. paštas: valdoarchstudija@gmail.com			STATINIO PROJEKTO PAVADINIMAS Trijų daugiabučių gyvenamųjų pastatų, Ambrazevičiaus - Brazaičio g. 4, Marijampolė, statybos projektas	
	KVAL. DOK. NR. A 1662	SPV SPDV	Valdas Naumavičius	E. Parašas	2022 STATINIO NR IR PAVADINIMAS 02 DAUGIABUTIS
				DOKUMENTO PAVADINIMAS Pjūvis M1: 100	LAI DA
					0
LT	UŽSAKOVAS. STATYTOJAS.	UAB „Kalvarijos statyba“		DOKUMENTO ŽYMUO	LAPAS
				25 -02-PP- 11	1
					LAPŲ
					1

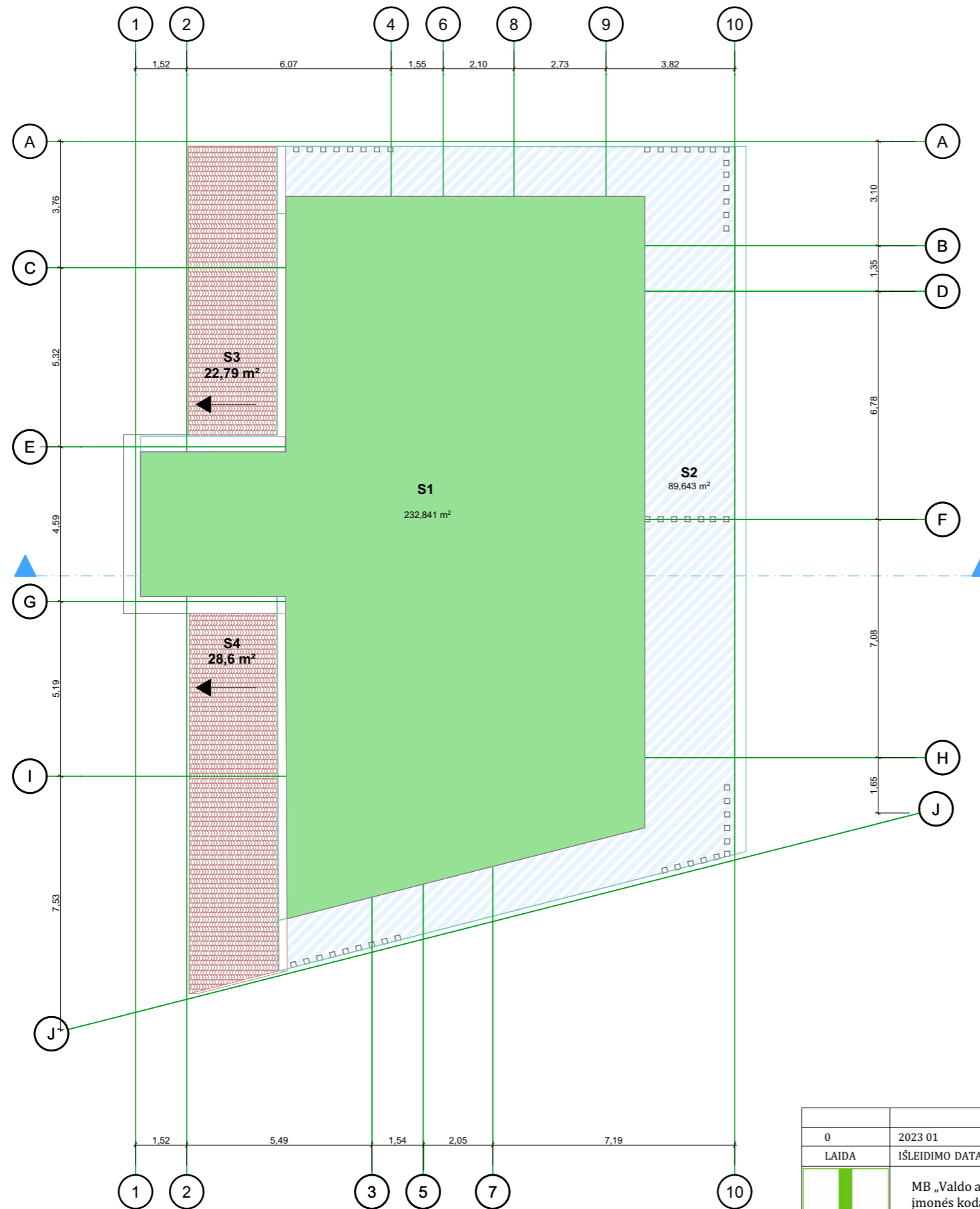

0	2023 01	STATYBOS LEIDIMUI GAUTI			
LAIDA	IŠLEIDIMO DATA	LAIDOS STATUSAS IR IŠLEIDIMO PRIEŽASTIS (JEI TAIKOMA)			
	MB „Valdo archstudija“ įmonės kodas 306037649 Vytauto 34, LT-68295 Marijampolė Tel.: +370 686 83370 / el. paštas: valdoarchstudija@gmail.com			STATINIO PROJEKTO PAVADINIMAS Trijų daugiabučių gyvenamųjų pastatų, Ambrazevičiaus g. 4, Marijampolė, statybos projektas	
	KVAL. DOK. NR. A 1662	SPV SPDV	Valdas Naumavičius	E. Parašas	2022 STATINIO NR IR PAVADINIMAS 02 DAUGIABUTIS
				DOKUMENTO PAVADINIMAS Stogo planas	LAIDA 0
LT	UŽSAKOVAS STATYTOJAS UAB „Kalvarijos statyba“			DOKUMENTO ŽYMUO 25 -02-PP- 12	LAPAS 1
				LAPŲ 1	LAPŲ 1

Aušto Eksplikacija		
Nr.	Patalpos pavadinimas	Plotas
01	Koridorius	24,31
02	Koridorius	3,55
03	Koridorius	28,16
04	Dviračių saugykla	6,87
05	Dviračių saugykla	5,75
06	Dviračių saugykla	5,75
07	Dviračių saugykla	5,47
08	Dviračių saugykla	5,85
09	Dviračių saugykla	6,03
10	Dviračių saugykla	6,03
11	Dviračių saugykla	6,37
12	Koridorius	27,08
13	Koridorius	18,13
14	Dviračių saugykla	5,49
15	Dviračių saugykla	9,09
16	Dviračių saugykla	5,21
17	Dviračių saugykla	4,72
18	Dviračių saugykla	4,26
19	Dviračių saugykla	4,86
20	Dviračių saugykla	5,43
21	Dviračių saugykla	6,83
22	Dviračių saugykla	9,78
23	Koridorius	19,54
24	Koridorius	33,04
25	Koridorius	18,73
26	Dviračių saugykla	3,71
27	Dviračių saugykla	3,76
28	Dviračių saugykla	33,04
29	Dviračių saugykla	6,01
30	Dviračių saugykla	8,49
31	Dviračių saugykla	6,49
32	Dviračių saugykla	5,54
33	Dviračių saugykla	6,30
34	Dviračių saugykla	5,75
35	Dviračių saugykla	7,61
36	Techninė patalpa	6,25
37	Saugykla	6,16
		375,44 m ²

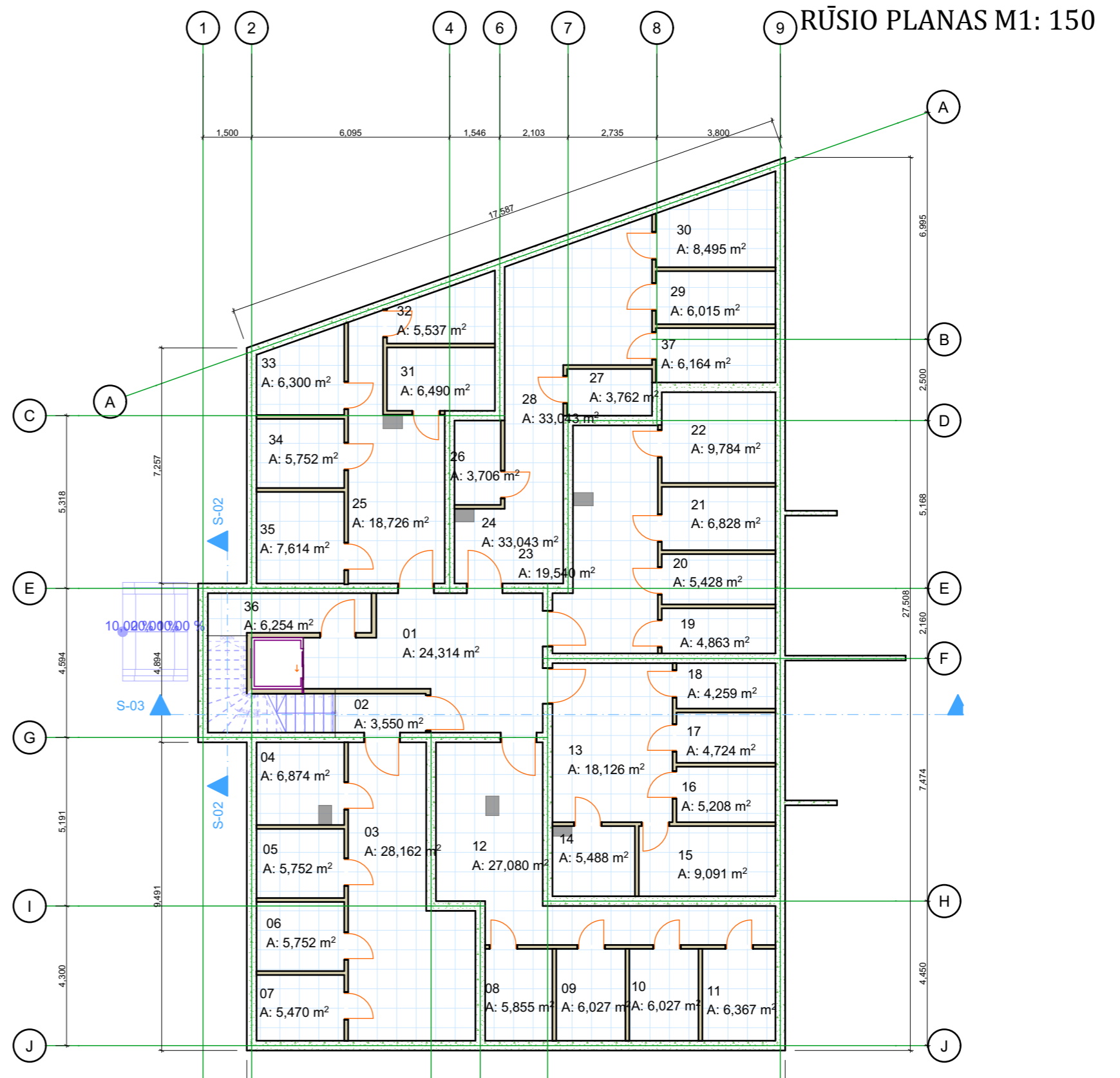

0	2023 01	STATYBOS LEIDIMUI GAUTI			
LAI DA	IŠLEIDIMO DATA	LAIDOS STATUSAS IR IŠLEIDIMO PRIEŽASTIS (JEI TAIKOMA)			
	MB „Valdo archstudija“ įmonės kodas 306037649 Vytauto 34, LT-68295 Marijampolė Tel.: +370 686 83370 / el. paštas: valdoarchstudija@gmail.com			STATINIO PROJEKTO PAVADINIMAS Trijų daugiabučių gyvenamųjų pastatų, Ambrazevičiaus - Brazaičio g. 4, Marijampolė, statybos projektas	
	KVAL. DOK. NR. A 1662	SPV SPDV	Valdas Naumavičius	E. Parašas	2022 STATINIO NR IR PAVADINIMAS 03 DAUGIABUTIS
LT	UŽSAKOVAS. STATYTOJAS. UAB „Kalvarijos statyba“	DOKUMENTO PAVADINIMAS RŪSIO PLANAS M1: 150			DOKUMENTO ŽYMUO 25 -03-PP- 01
				LAIDA 0	
				LAPAS 1	
				LAPŪ 1	

PIRMO AUKŠTO PLANAS M1:150

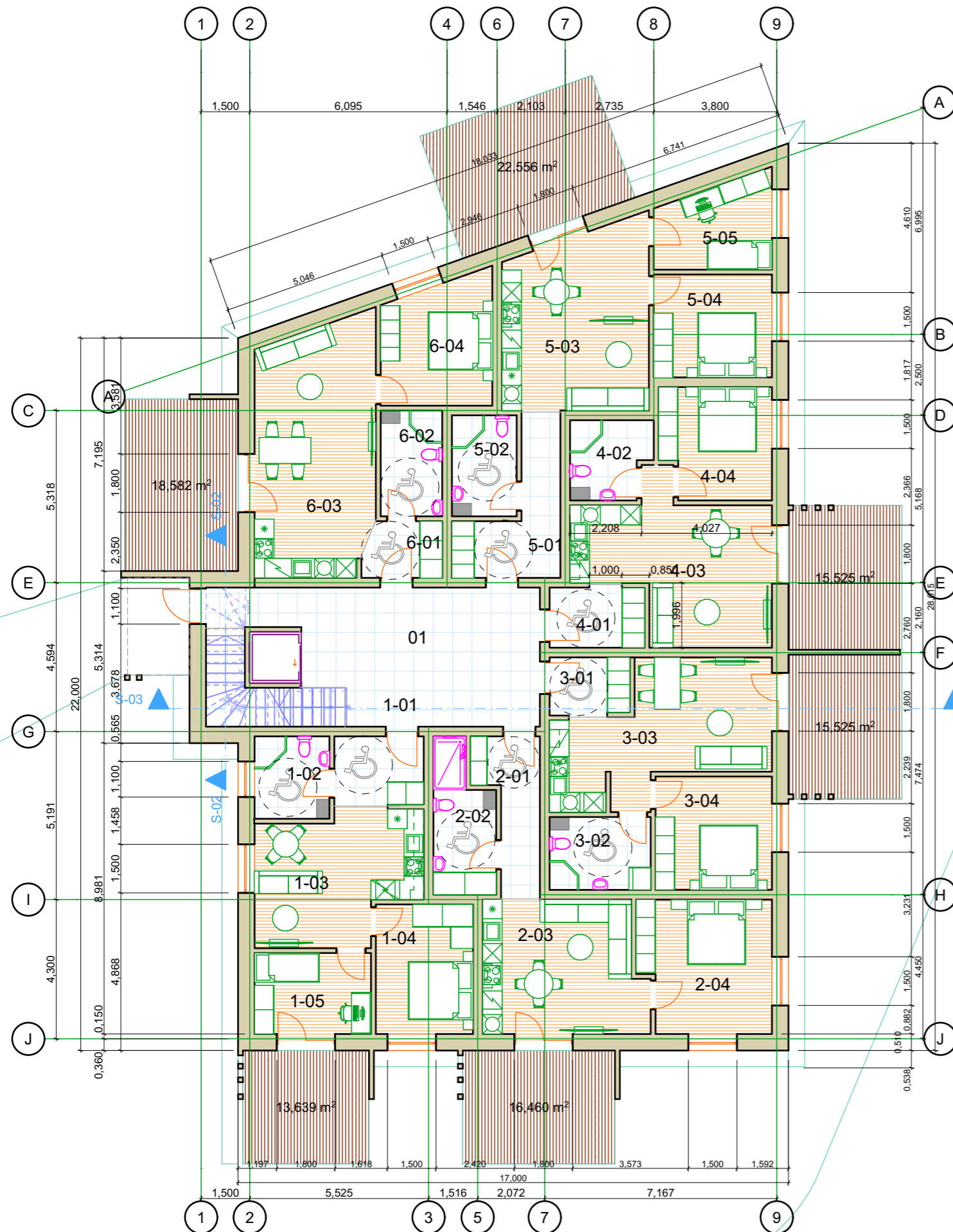

Aušto Eksplikacija		
Nr.	Patalpos pavadinimas	Plotas
01	Koridorius	35,06
1-01	Prieškambaris	5,89
1-02	WC	5,88
1-03	Bendrasis kambarys/Virtuvė	19,43
1-04	Miegamasis kambarys	12,39
1-05	Miegamasis kambarys	9,41
		viso: 53 m²
2-01	Prieškambaris	7,44
2-02	WC	7,93
2-03	Bendrasis kambarys/Virtuvė	20,52
2-04	Miegamasis kambarys	17,08
		viso: 52,97 m²
3-01	Prieškambaris	4,44
3-02	WC	7,02
3-03	Bendrasis kambarys/Virtuvė	23,47
3-04	Miegamasis kambarys	12,97
		viso: 47,9 m²
4-01	Prieškambaris	5,53
4-02	WC	5,75
4-03	Bendrasis kambarys/Virtuvė	24,21
4-04	Miegamasis kambarys	11,89
		viso: 47,38 m²
5-01	Prieškambaris	9,91
5-02	WC	6,24
5-03	Bendrasis kambarys/Virtuvė	24,92
5-04	Miegamasis kambarys	11,99
5-05	Miegamasis kambarys	9,64
		viso: 62,7 m²
6-01	Prieškambaris	4,14
6-02	WC	6,21
6-03	Bendrasis kambarys/Virtuvė	28,73
6-04	Miegamasis kambarys	13,19
		viso: 52,27 m²
		351,28 m²

0	2023 01	STATYBOS LEIDIMUI GAUTI		
LAI DA	IŠLEIDIMO DATA	LAIDOS STATUSAS IR IŠLEIDIMO PRIEŽASTIS (JEI TAIKOMA)		
	MB „Valdo archstudija“ įmonės kodas 306037649 Vytauto 34, LT-68295 Marijampolė Tel.: +370 686 83370 / el. paštas: valdoarchstudija@gmail.com			STATINIO PROJEKTO PAVADINIMAS Trijų daugiabučių gyvenamųjų pastatų, Ambrazevičiaus - Brazaičio g. 4, Marijampolė, statybos projektas
	KVAL. DOK. NR. A 1662	SPV SPDV	Valdas Naumavičius	E. Parašas
LT	UAB „Kalvarijos statyba“	STATINIO NR. IR PAVADINIMAS 03 DAUGIABUTIS		
DOKUMENTO PAVADINIMAS PIRMO AUKŠTO PLANAS M1:150				
DOKUMENTO ŽYMUO 25 -03-PP- 02				
				LAIDA 0
				LAPAS 1
				LAPŲ 1

ANTRO AUKŠTO PLANAS
M1:150

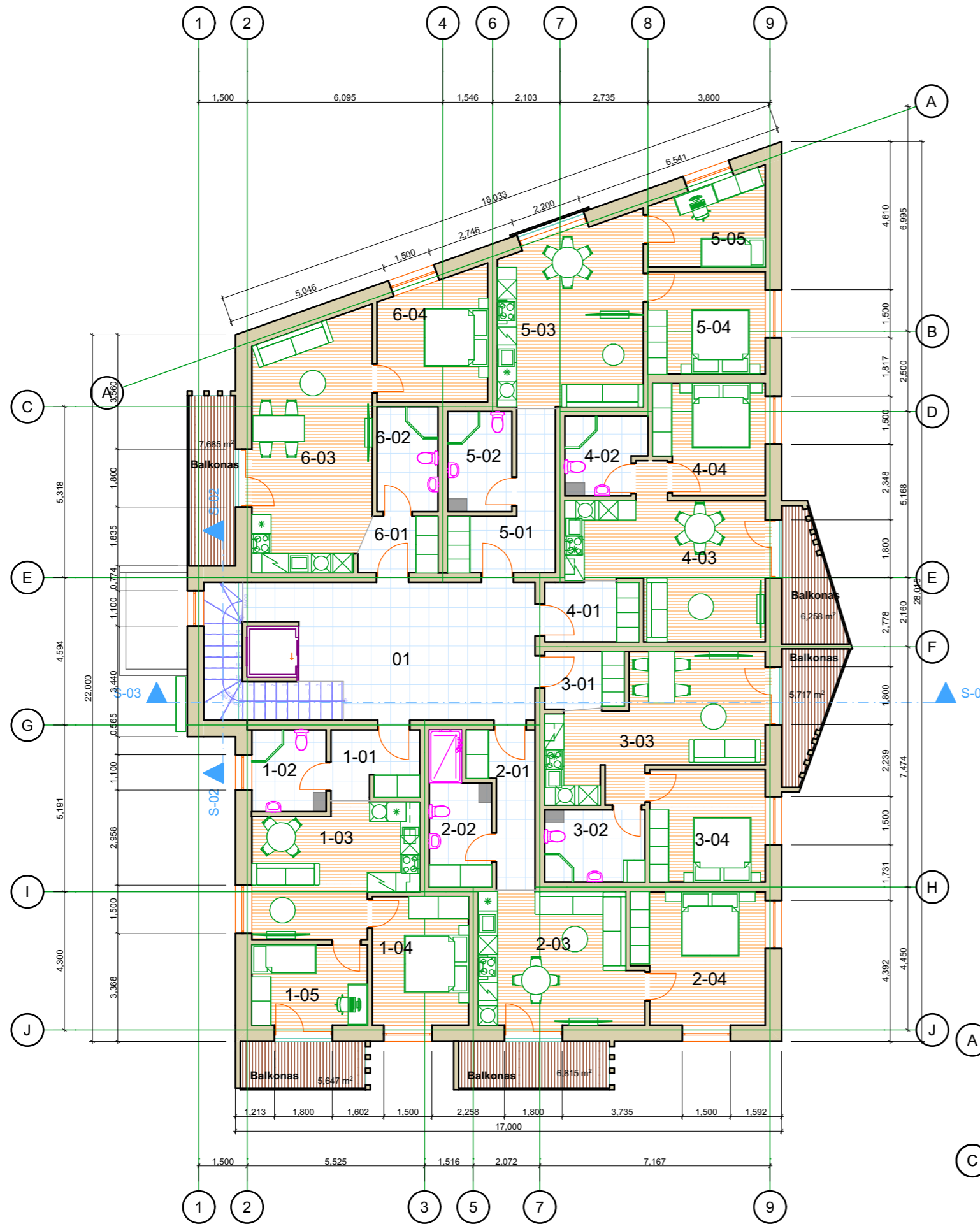

Aušto Eksplikacija		
Nr.	Patalpos pavadinimas	Plotas
01	Koridorius	35,63
1-01	Prieškambaris	5,82
1-02	WC	5,88
1-03	Bendras kambarys/virtuvė	19,33
1-04	Miegamasis kambarys	12,39
1-05	Miegamasis kambarys	9,41
		viso: 52,83 m²
2-01	Prieškambaris	7,40
2-02	WC	7,93
2-03	Bendras kambarys/virtuvė	20,55
2-04	Miegamasis kambarys	17,08
		viso: 52,96 m²
3-01	Prieškambaris	4,38
3-02	WC	7,02
3-03	Bendras kambarys/virtuvė	23,52
3-04	Miegamasis kambarys	12,97
		viso: 47,89 m²
4-01	Prieškambaris	5,48
4-02	WC	5,75
4-03	Bendras kambarys/virtuvė	24,26
4-04	Miegamasis kambarys	11,89
		viso: 47,38 m²
5-01	Prieškambaris	9,89
5-02	Įėjimas	6,24
5-03	Bendras kambarys/virtuvė	24,93
5-04	Miegamasis kambarys	11,99
5-05	Miegamasis kambarys	9,64
		viso: 62,69 m²
6-01	Prieškambaris	4,11
6-02	WC	6,21
6-03	Bendras kambarys/virtuvė	28,76
6-04	Miegamasis kambarys	13,19
		viso: 52,27 m²
		351,65 m²

0	2023 01	STATYBOS LEIDIMUI GAUTI	
LAIDA	ISLEIDIMO DATA	LAIDOS STATUSAS IR ISLEIDIMO PRIEZASTIS (JEI TAIKOMA)	
	MB „Valdo archstudija“ įmonės kodas 306037649 Vytauto 34, LT-68295 Marijampolė Tel.: +370 686 83370 / el. paštas: valdoarchstudija@gmail.com		STATINIO PROJEKTO PAVADINIMAS Trijų daugiabučių gyvenamųjų pastatų, Ambrazevičiaus - Brazaičio g. 4, Marijampolė, statybos projektas
	KVAL. DOK. NR. A 1662	SPV SPDV	Valdas Naumavičius
STATINIO NR IR PAVADINIMAS 03 DAUGIABUTIS			DOKUMENTO PAVADINIMAS ANTRO AUKŠTO PLANAS M1:150
UŽSAKOVAS STATYTOJAS UAB „Kalvarijos statyba“			DOKUMENTO ŽYMUO 25 -03-PP- 03
			LAPAS 1
			LAPŲ 1

TREČIO AUKŠTO PLANAS
M1:150

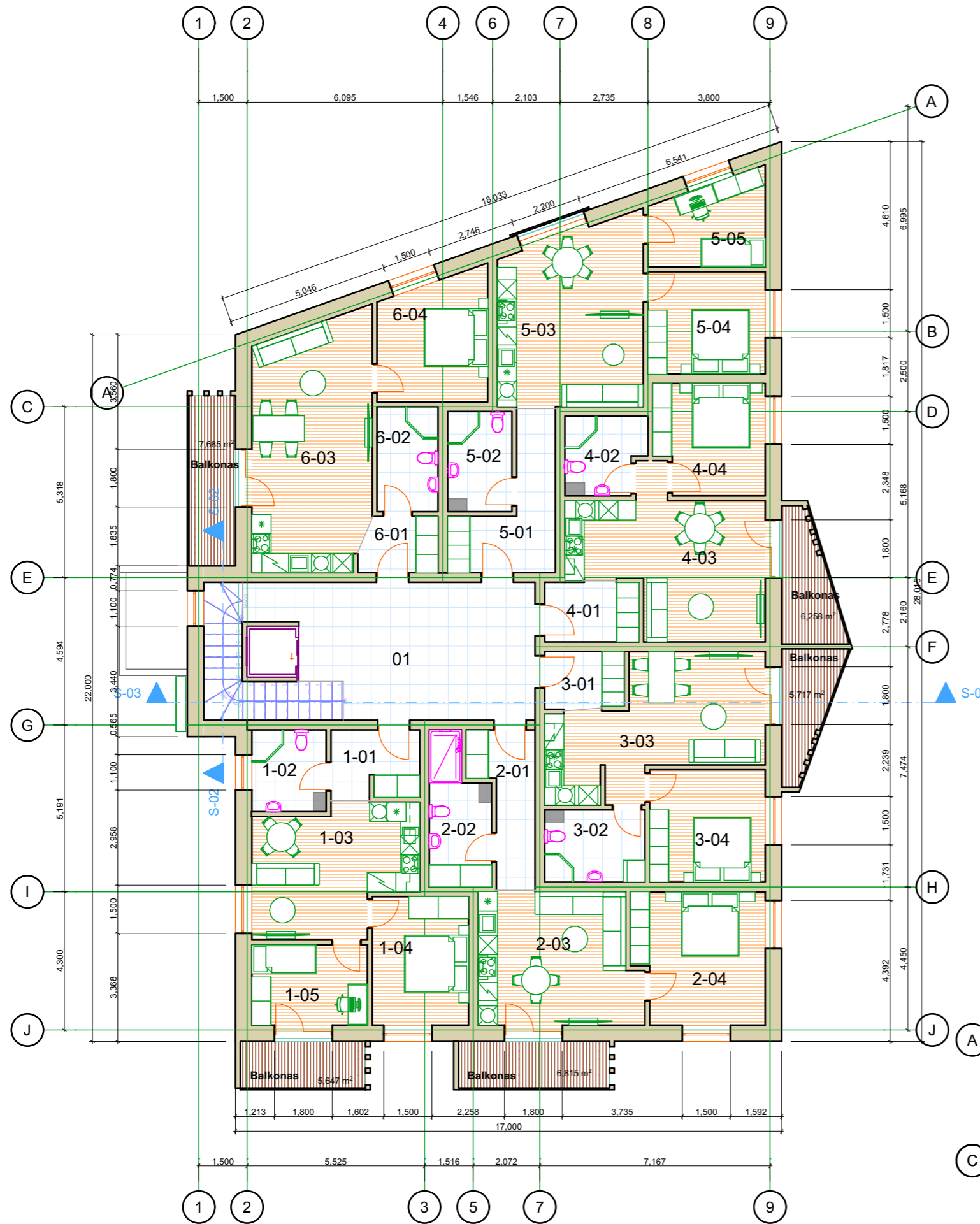

Aušto Eksplikacija		
Nr.	Patalpos pavadinimas	Plotas
01	Koridorius	35,63
1-01	Prieškambaris	5,82
1-02	WC	5,88
1-03	Bendras kambarys/virtuvė	19,33
1-04	Miegamasis kambarys	12,39
1-05	Miegamasis kambarys	9,41
		viso: 52,83 m²
2-01	Prieškambaris	7,40
2-02	WC	7,93
2-03	Bendras kambarys/virtuvė	20,55
2-04	Miegamasis kambarys	17,08
		viso: 52,96 m²
3-01	Prieškambaris	4,38
3-02	WC	7,02
3-03	Bendras kambarys/virtuvė	23,52
3-04	Miegamasis kambarys	12,97
		viso: 47,89 m²
4-01	Prieškambaris	5,48
4-02	WC	5,75
4-03	Bendras kambarys/virtuvė	24,26
4-04	Miegamasis kambarys	11,89
		viso: 47,38 m²
5-01	Prieškambaris	9,89
5-02	Įėjimas	6,24
5-03	Bendras kambarys/virtuvė	24,93
5-04	Miegamasis kambarys	11,99
5-05	Miegamasis kambarys	9,64
		viso: 62,69 m²
6-01	Prieškambaris	4,11
6-02	WC	6,21
6-03	Bendras kambarys/virtuvė	28,76
6-04	Miegamasis kambarys	13,19
		viso: 52,27 m²
		351,65 m²

0	2023 01	STATYBOS LEIDIMUI GAUTI		
LAI DA	IŠLEIDIMO DATA	LAIDOS STATUSAS IR IŠLEIDIMO PRIEŽASTIS (JEI TAIKOMA)		
	MB „Valdo archstudija“ įmonės kodas 306037649 Vytauto 34, LT-68295 Marijampolė Tel.: +370 686 83370 / el. paštas: valdoarchstudija@gmail.com			STATINIO PROJEKTO PAVADINIMAS Trijų daugiabučių gyvenamųjų pastatų, Ambrazevičiaus - Brazaičio g. 4, Marijampolė, statybos projektas
	KVAL. DOK. NR.	SPV	Valdas Naumavičius	E. Parašas
A 1662	SPDV			2022
STATINIO NR IR PAVADINIMAS 03 DAUGIABUTIS				LAI DA
DOKUMENTO PAVADINIMAS TREČIO AUKŠTO PLANAS M1:150				0
DOKUMENTO ŽYMUO 25 -03-PP- 04				LAPAS
				1
UŽSAKOVAS STATYTOJAS UAB „Kalvarijos statyba“				LAPŲ
				1

KETVIRTO AUKŠTO PLANAS M1:150

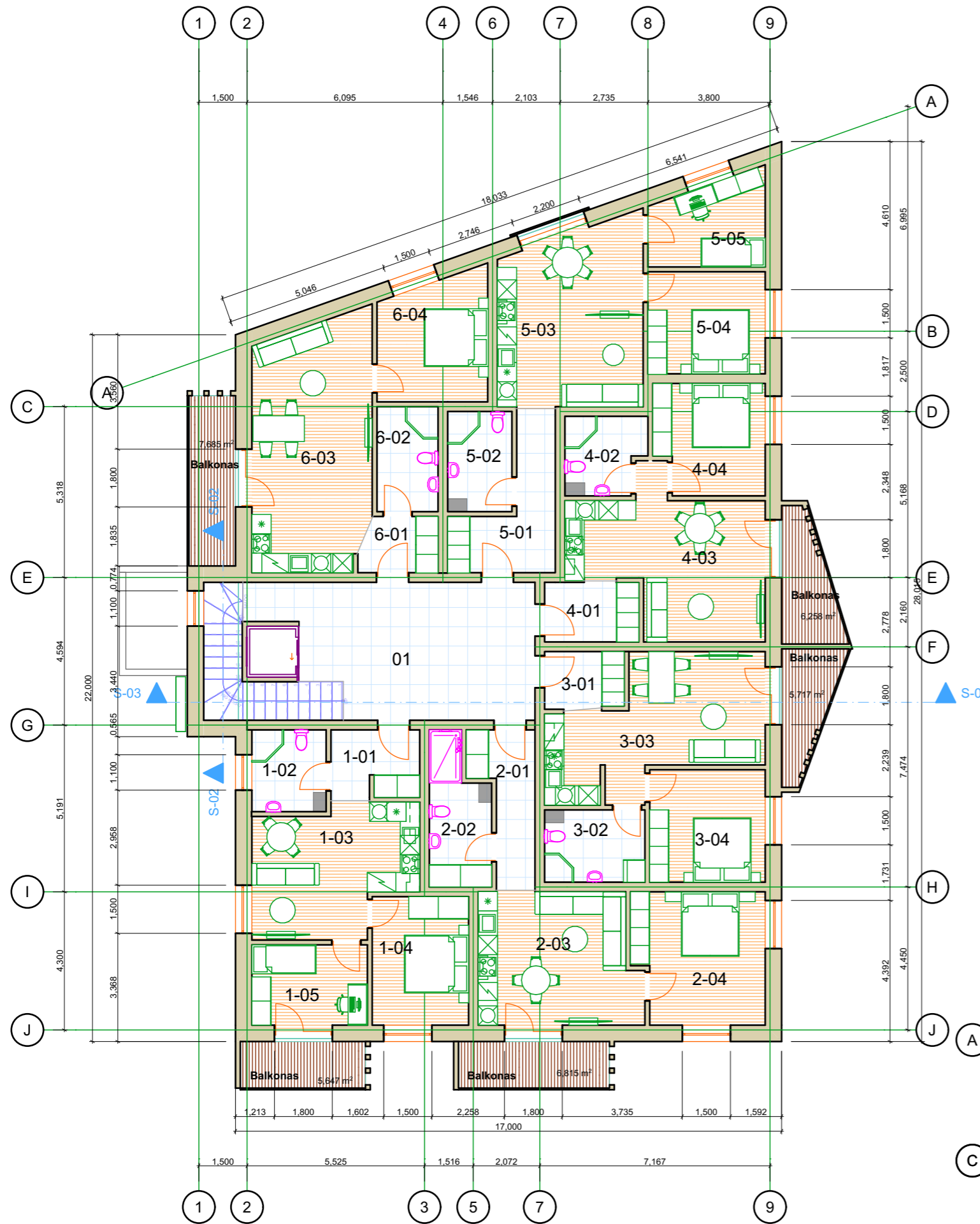

Aušto Eksplikacija		
Nr.	Patalpos pavadinimas	Plotas
01	Koridorius	35,63
1-01	Prieškambaris	5,82
1-02	WC	5,88
1-03	Bendras kambarys/virtuvė	19,33
1-04	Miegamasis kambarys	12,39
1-05	Miegamasis kambarys	9,41
		viso: 52,83 m²
2-01	Prieškambaris	7,40
2-02	WC	7,93
2-03	Bendras kambarys/virtuvė	20,55
2-04	Miegamasis kambarys	17,08
		viso: 52,96 m²
3-01	Prieškambaris	4,38
3-02	WC	7,02
3-03	Bendras kambarys/virtuvė	23,52
3-04	Miegamasis kambarys	12,97
		viso: 47,89 m²
4-01	Prieškambaris	5,48
4-02	WC	5,75
4-03	Bendras kambarys/virtuvė	24,26
4-04	Miegamasis kambarys	11,89
		viso: 47,38 m²
5-01	Prieškambaris	9,89
5-02	Įėjimas	6,24
5-03	Bendras kambarys/virtuvė	24,93
5-04	Miegamasis kambarys	11,99
5-05	Miegamasis kambarys	9,64
		viso: 62,69 m²
6-01	Prieškambaris	4,11
6-02	WC	6,21
6-03	Bendras kambarys/virtuvė	28,76
6-04	Miegamasis kambarys	13,19
		viso: 52,27 m²
		351,65 m²

0	2023 01	STATYBOS LEIDIMUI GAUTI	
LAIDA	IŠLEIDIMO DATA	LAIDOS STATUSAS IR IŠLEIDIMO PRIEŽASTIS (JEI TAIKOMA)	
	MB „Valdo archstudija“ įmonės kodas 306037649 Vytauto 34, LT-68295 Marijampolė Tel.: +370 686 83370 / el. paštas: valdoarchstudija@gmail.com		STATINIO PROJEKTO PAVADINIMAS Trijų daugiabučių gyvenamųjų pastatų, Ambrazevičiaus - Brazaičio g. 4, Marijampolė, statybos projektas
	KVAL. DOK. NR. A 1662	SPV SPDV	Valdas Naumavičius
		STATINIO NR IR PAVADINIMAS 03 DAUGIABUTIS	
		DOKUMENTO PAVADINIMAS KETVIRTO AUKŠTO PLANAS M1:150	
		DOKUMENTO ŽYMUO 25 -03-PP- 05	
		LAIDA 0	
		LAPAS 1	
		LAPŲ 1	
LT	UŽSAKOVAS STATYTOJAS UAB „Kalvarijos statyba“		

PENKTO AUKŠTO PLANAS M1:
150

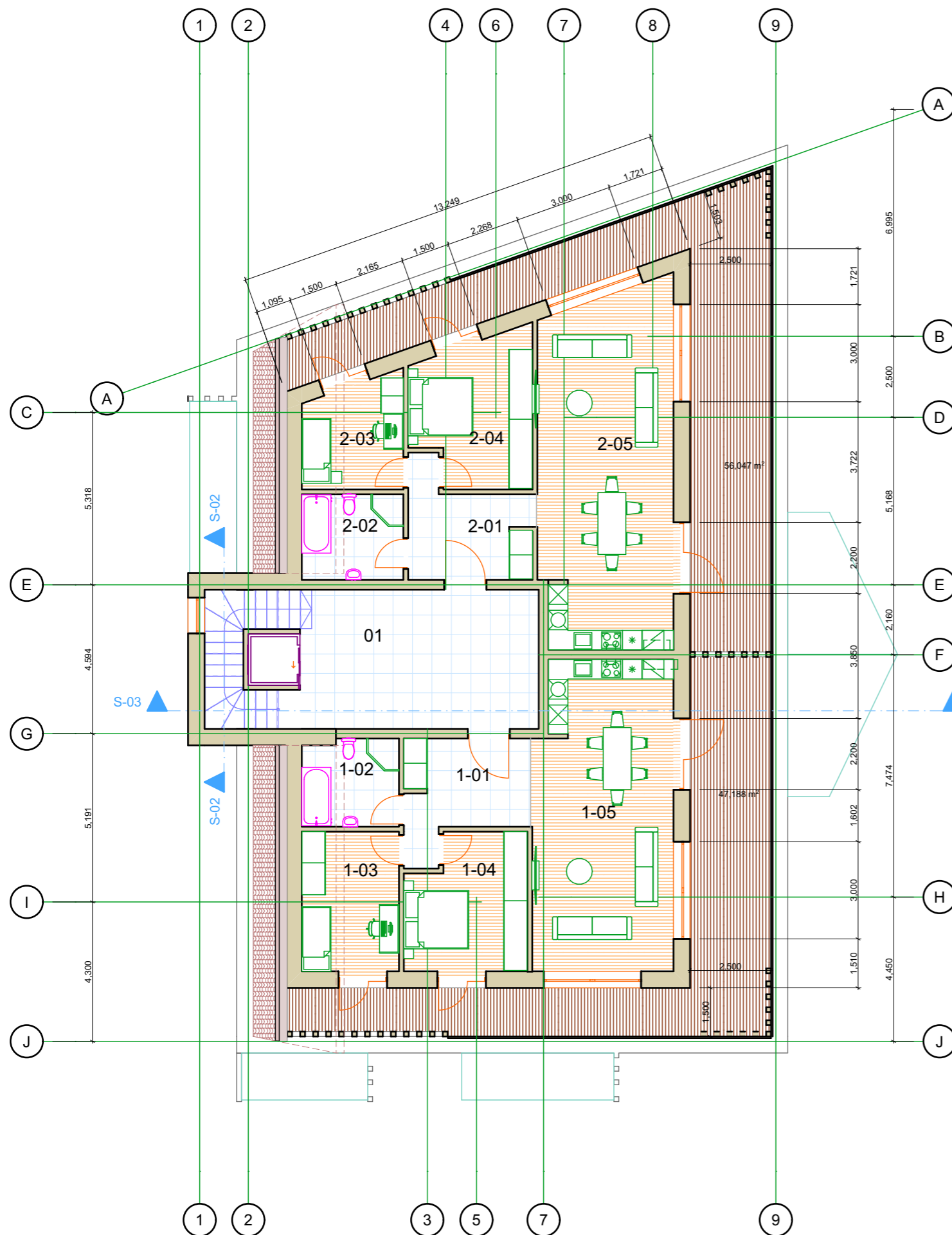

PENKTO AUKŠTO EKSPLIKACIJA		
Nr.	Patalpos pavadinimas	Plotas
01	Koridorius	32,06
1-01	Prieškambaris	11,92
1-02	Vonios kambarys	7,94
1-03	Miegamasis kambarys	13,22
1-04	Miegamasis kambarys	15,15
1-05	Bendrasis kamabrys/Virtuvė	42,74
		viso: 90,97 m²
2-01	Prieškambaris	11,37
2-02	Vonios kambarys	8,28
2-03	Miegamasis kambarys	10,32
2-04	Miegamasis kambarys	16,11
2-05	Bendrasis kamabrys/Virtuvė	46,84
		viso: 94,92 m²
		215,95 m²

0	2023 01	STATYBOS LEIDIMUI GAUTI		
LAIDA	IŠLEIDIMO DATA	LAIDOS STATUSAS IR IŠLEIDIMO PRIEŽASTIS (JEI TAIKOMA)		
	MB „Valdo archstudija“ įmonės kodas 306037649 Vytauto 34, LT-68295 Marijampolė Tel.: +370 686 83370 / el. paštas: valdoarchstudija@gmail.com			STATINIO PROJEKTO PAVADINIMAS Trijų daugiabučių gyvenamųjų pastatų, Ambrazevičiaus - Brazaičio g. 4, Marijampolė, statybos projektas
	KVAL. DOK. NR.	SPV	Valdas Naumavičius	STATINIO NR IR PAVADINIMAS
A 1662	SPDV	E. Parašas	2022	03 DAUGIABUTIS
				DOKUMENTO PAVADINIMAS
				PENKTO AUKŠTO PLANAS M1: 150
				LAI DA
				0
				DOKUMENTO ŽYMUO
				25 -03-PP- 06
				LAPAS
				1
				LAPŲ
				1
LT	UŽSAKOVAS. STATYTOJAS.			
	UAB „Kalvarijos statyba“			

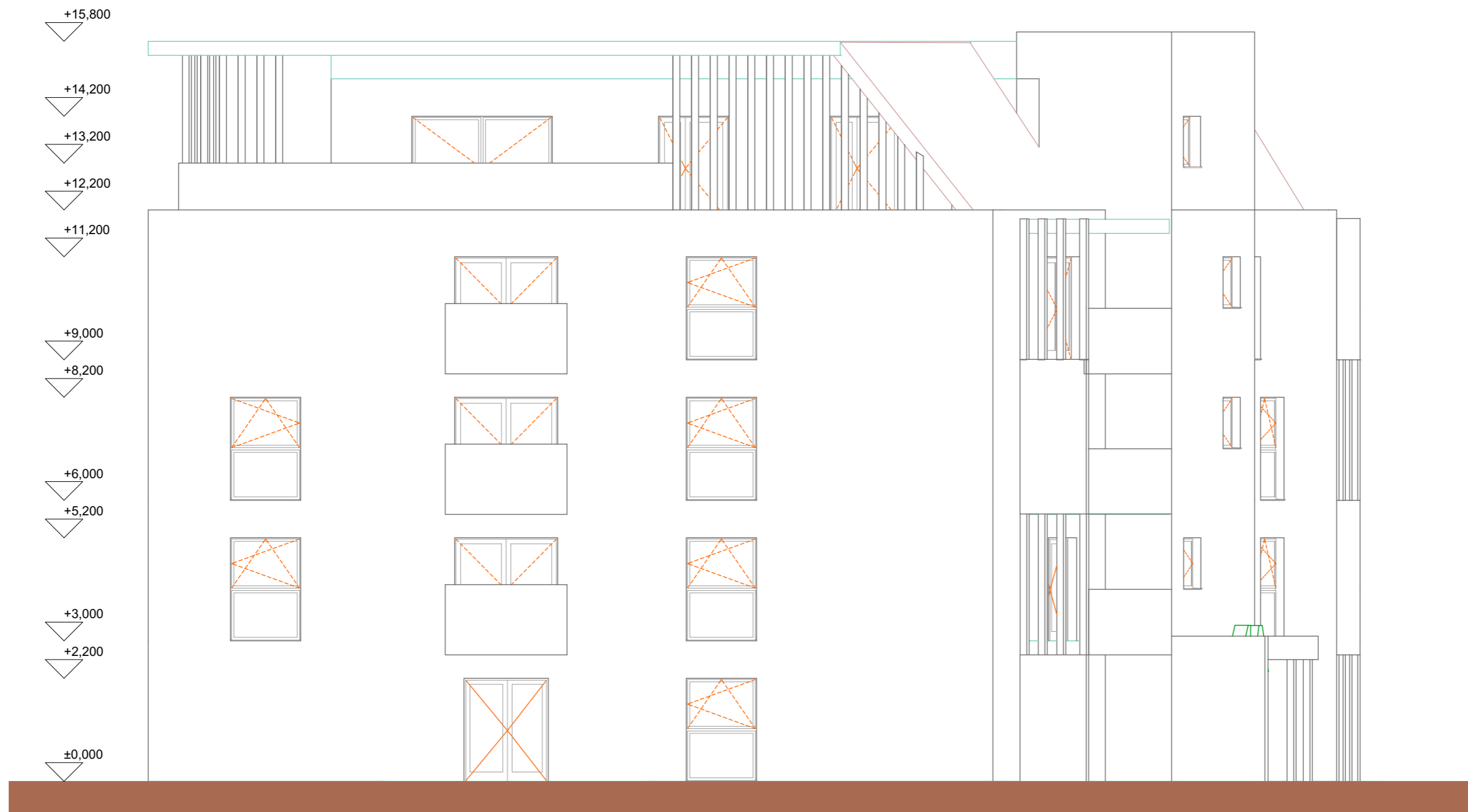

0	2023 01	STATYBOS LEIDIMUI GAUTI			
LAIDA	IŠLEIDIMO DATA	LAIDOS STATUSAS IR IŠLEIDIMO PRIEŽASTIS (JEI TAIKOMA)			
	MB „Valdo archstudija“ įmonės kodas 306037649 Vytauto 34, LT-68295 Marijampolė Tel.: +370 686 83370 / el. paštas: valdoarchstudija@gmail.com			STATINIO PROJEKTO PAVADINIMAS Trijų daugiabučių gyvenamųjų pastatų, Ambrazevičiaus - Brazaičio g. 4, Marijampolė, statybos projektas	
	KVAL. DOK. NR. A 1662	SPV SPDV	Valdas Naumavičius	E. Parašas	2022 STATINIO NR IR PAVADINIMAS 03 DAUGIABUTIS
				DOKUMENTO PAVADINIMAS Šiaurės vakarų fasadas M1: 100	LAIDA 0
LT	UŽSAKOVAS. STATYTOJAS. UAB „Kalvarijos statyba“			DOKUMENTO ŽYMUO 25 -03-PP- 07	LAPAS 1
					LAPŲ 1

Rytų fasadas M1: 100

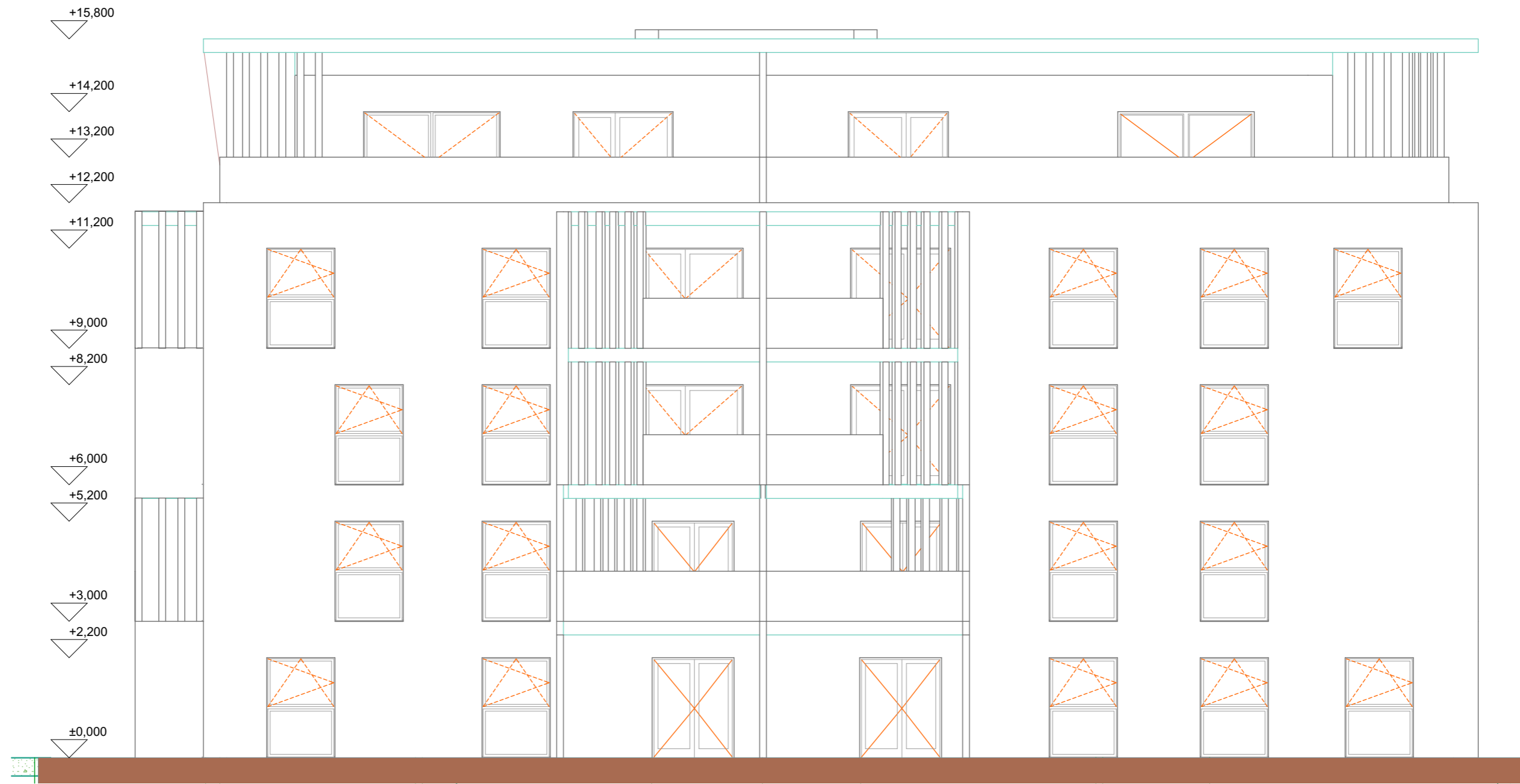

0	2023 01	STATYBOS LEIDIMUI GAUTI				
LAIDA	IŠLEIDIMO DATA	LAIDOS STATUSAS IR IŠLEIDIMO PRIEŽASTIS (JEI TAIKOMA)				
	MB „Valdo archstudija“ įmonės kodas 306037649 Vytauto 34, LT-68295 Marijampolė Tel.: +370 686 83370 / el. paštas: valdoarchstudija@gmail.com			STATINIO PROJEKTO PAVADINIMAS Trijų daugiabučių gyvenamųjų pastatų, Ambrazevičiaus - Brazaičio g. 4, Marijampolė, statybos projektas		
	KVAL. DOK. NR. A 1662	SPV SPDV	Valdas Naumavičius	E. Parašas	2022	
STATINIO NR IR PAVADINIMAS 03 DAUGIABUTIS				LAIDA 0		
DOKUMENTO PAVADINIMAS Rytų fasadas M1: 100						
LT	UŽSAKOVAS. STATYTOJAS. UAB „Kalvarijos statyba“			DOKUMENTO ŽYMUO 25 -03-PP-08	LAPAS 1	LAPŲ 1

Pietų fasadas M1: 100





0	2023 01	STATYBOS LEIDIMUI GAUTI			
Laida	Išleidimo data	Laidos statusas ir išleidimo priežastis (jei taikoma)			
 MB „Valdo archstudija“ Įmonės kodas 306037649 Vytauto 34, LT-68295 Marijampolė Tel.: +370 686 83370 / el. paštas: valdoarchstudija@gmail.com	STATINIO PROJEKTO PAVADINIMAS			Trijų daugiabučių gyvenamųjų pastatų, Ambrazevičiaus - Brazaičio g. 4, Marijampolė, statybos projektas	
	KVAL. DOK. NR.	SPV	Valdas	STATINIO NR IR PAVADINIMAS	
A 1662	SPDV	Naumavičius	E. Parašas	2022	03 DAUGIABUTIS
DOKUMENTO PAVADINIMAS				Laida	
Pietų fasadas M1: 100				0	
DOKUMENTO ŽYMUO				Lapas	
LT	UŽSAKOVAS STATYTOJAS	UAB „Kalvarijos statyba“		25 -03-PP- 09	1
				Lapų	
				1	

Vakarų fasadas M1: 100



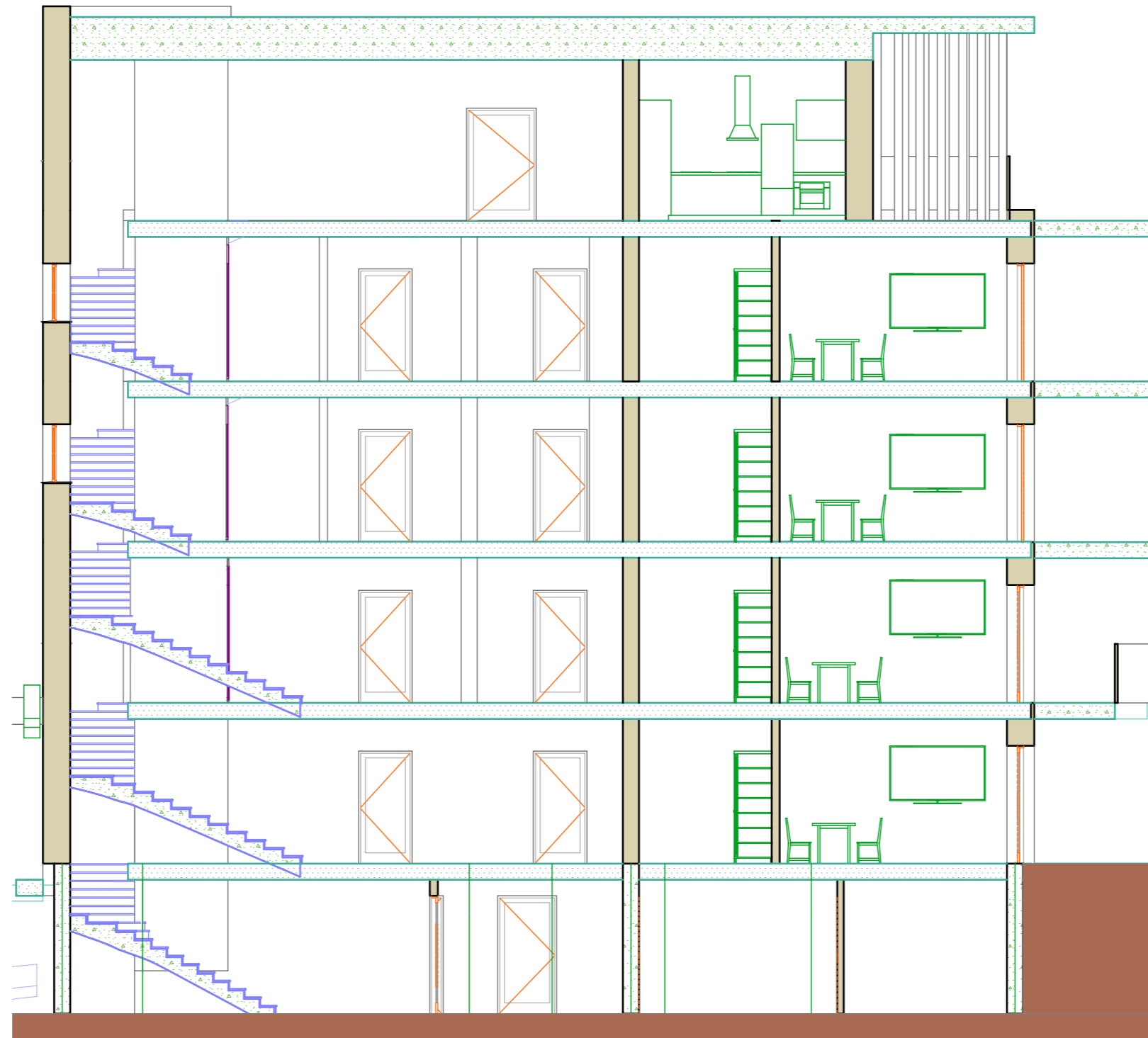

0	2023 01	STATYBOS LEIDIMUI GAUTI			
LAI DA	IŠLEIDIMO DATA	LAIDOS STATUSAS IR IŠLEIDIMO PRIEŽASTIS (JEI TAIKOMA)			
	MB „Valdo archstudija“ įmonės kodas 306037649 Vytauto 34, LT-68295 Marijampolė Tel.: +370 686 83370 / el. paštas: valdoarchstudija@gmail.com			STATINIO PROJEKTO PAVADINIMAS Trijų daugiabučių gyvenamųjų pastatų, Ambrazevičiaus - Brazaičio g. 4, Marijampolė, statybos projektas	
	KVAL. DOK. NR.	SPV SPDV	Valdas Naumavičius	E. Parašas	2022
A 1662					STATINIO NR IR PAVADINIMAS 03 DAUGIABUTIS
					DOKUMENTO PAVADINIMAS Vakarų fasadas M1: 100
					DOKUMENTO ŽYMUO 25 -03-PP- 10
LT	UŽSAKOVAS. STATYTOJAS.	UAB „Kalvarijos statyba“			LAPAS 1
					LAIDA 0
					LAPŲ 1

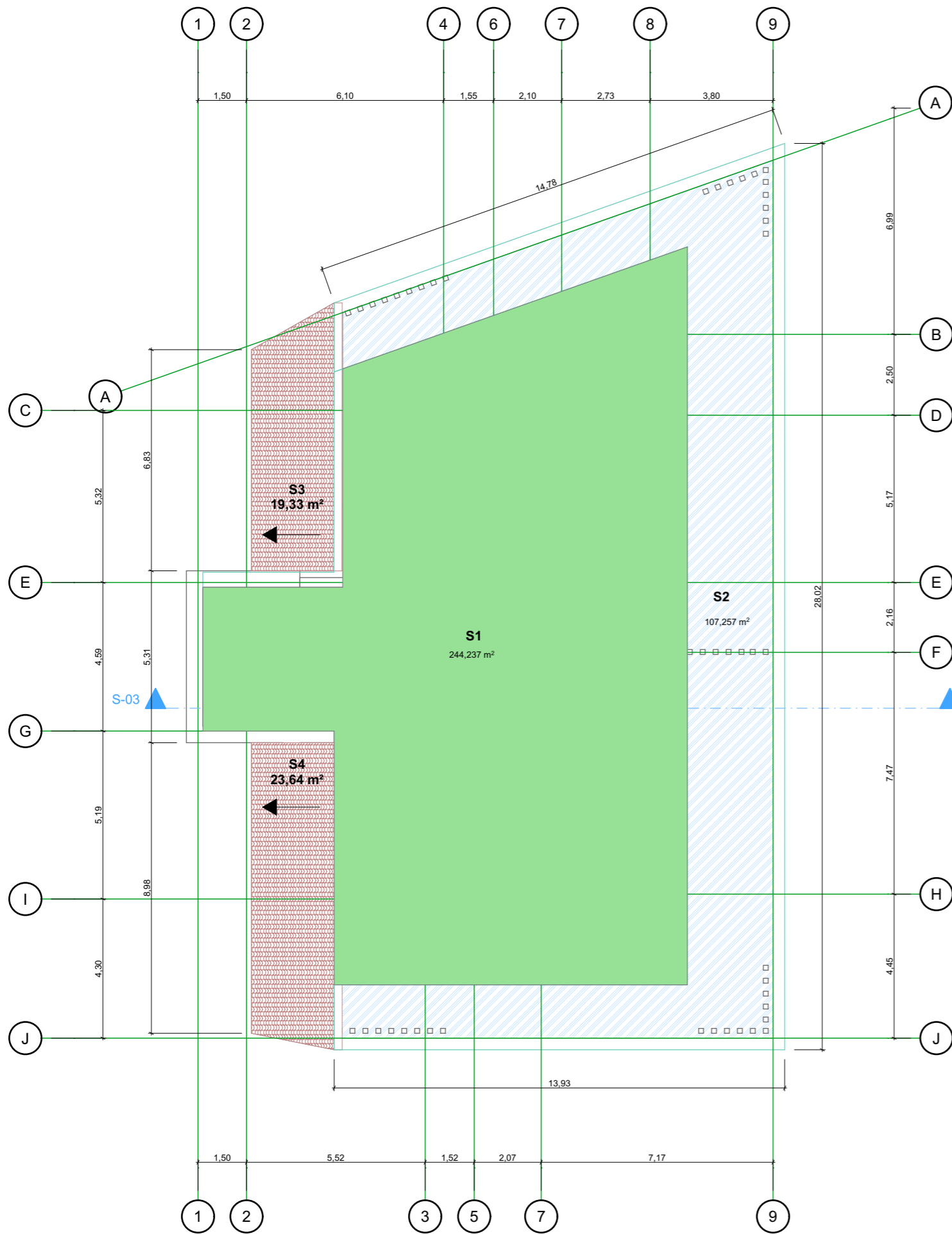

0	2023 01	STATYBOS LEIDIMUI GAUTI			
LAI DA	IŠLEIDIMO DATA	LAIDOS STATUSAS IR IŠLEIDIMO PRIEŽASTIS (JEI TAIKOMA)			
	MB „Valdo archstudija“ įmonės kodas 306037649 Vytauto 34, LT-68295 Marijampolė Tel.: +370 686 83370 / el. paštas: valdoarchstudija@gmail.com			STATINIO PROJEKTO PAVADINIMAS Trijų daugiabučių gyvenamųjų pastatų, Ambrazevičiaus - Brazaičio g. 4, Marijampolė, statybos projektas	
	KVAL. DOK. NR. A 1662	SPV SPDV	Valdas Naumavičius	E. Parašas	2022 STATINIO NR IR PAVADINIMAS 03 DAUGIABUTIS
				DOKUMENTO PAVADINIMAS Pjūvis M1: 100	LAI DA
					0
LT	UŽSAKOVAS. STATYTOJAS.	UAB „Kalvarijos statyba“		DOKUMENTO ŽYMUO	LAPAS
				25 -03-PP- 11	1
					LAPŲ
					1

Stogo planas M1:150



0	2023 01	STATYBOS LEIDIMUI GAUTI		
LAIDA	IŠLEIDIMO DATA	LAIDOS STATUSAS IR IŠLEIDIMO PRIEŽASTIS (JEI TAIKOMA)		
	MB „Valdo archstudija“ įmonės kodas 306037649 Vytauto 34, LT-68295 Marijampolė Tel.: +370 686 83370 / el. paštas: valdoarchstudija@gmail.com			STATINIO PROJEKTO PAVADINIMAS Trijų daugiabučių gyvenamųjų pastatų, Ambrazevičiaus g. 4, Marijampolė, statybos projektas
	KVAL. DOK. NR.	SPV	Valdas Naumavičius	STATINIO NR IR PAVADINIMAS
A 1662	SPDV	E. Parašas	2022	01 DAUGIABUTIS
				DOKUMENTO PAVADINIMAS
				Stogo planas M1:150
				DOKUMENTO ŽYMUO
				25 -01-PP- 12
				LAPAS
				1
				LAPŲ
				1
LT	UŽSAKOVAS. STATYTOJAS.			
	UAB „Kalvarijos statyba“			