







Š  
S

PRITARIU: D. G.  
(Statytojo vardas, pavardė, parašas)

Objektas	VIENBUČIO GYVENAMOJO NAMO KRAČKIEMIO G. 9, KAUNE, STATYBOS PROJEKTAS
Adresas	KAUNAS, KRAČKIEMIO G. 9, SKLYPO KAD. NR. 1901/0249:258 KAUNO M. K.V.
Stadija	PROJEKTINIAI PASIŪLYMAI
Statybos rūšis	NAUJO STATINIO STATYBA
Statinio kategorija	NEYPATINGAS STATINYS
Bylos žymuo	TS22-05-PP
Laida	0
Dalys	BENDROJI (BD) SKLYPO SUTVARKYMAS (SKLYPO PLANAS) (SP) STATINIO ARCHITEKTŪROS (SA)
Projekto vadovas	TOMAS ŠUMINAS A 2183
Projekto dalies vadovas	SAULIUS MIKALAUSKAS A 0934
Užsakovas - Statytojas	D. G.

1. TERITORIJOS PLOTAS ..... 66.6ha
2. ESAMŲ SKLYPŲ PLOTAS ..... 10.0ha
3. ŽALIEJI PLOTAI ..... 9.8ha
4. PROJEKTUOJAMŲ SODYBINIŲ SKLYPŲ PLOTAS IR KIEKIS ..... 18.13ha/263vnt.
5. SUBLOKUOTŲ GYVENAMŲJŲ NAMŲ SKLYPŲ PLOTAS IR KIEKIS ..... 0.66ha/20vnt.
6. DAUGIABUČIŲ GYVENAMŲJŲ NAMŲ SU VISUOMENINĖS PASKIRTIES PATALPOMIS SKLYPŲ PLOTAS IR BŪTŲ SKAICIUS ..... 3.1ha/664vnt.
7. MOKYKLOS SKLYPŲ PLOTAS (SU SPORTO CENTRU) ..... 1.70ha
8. KIMOKYKLINIU ĮSTAIGŲ SKLYPŲ PLOTAS ..... 0.34ha

-  VISUOMENINIŲ IR INŽINERINIŲ PASTATŲ STATYBINĖ ZONA.
-  DAUGIABUČIŲ GYVENAMŲJŲ NAMŲ SU VISUOMENINĖS PASKIRTIES PATALPOMIS STATYBINĖ ZONA.
-  SUBLOKUOTŲ GYVENAMŲJŲ NAMŲ STATYBINĖ ZONA.
-  SODYBINIŲ SKLYPŲ STATYBINĖ ZONA.
-  110KV AUKSTOS ĮTAMPOS ELEKTROS LINIJOS APSAUGINĖ ZONA.
-  REKREACINĖS PASKIRTIES ŽALIEJI PLOTAI.

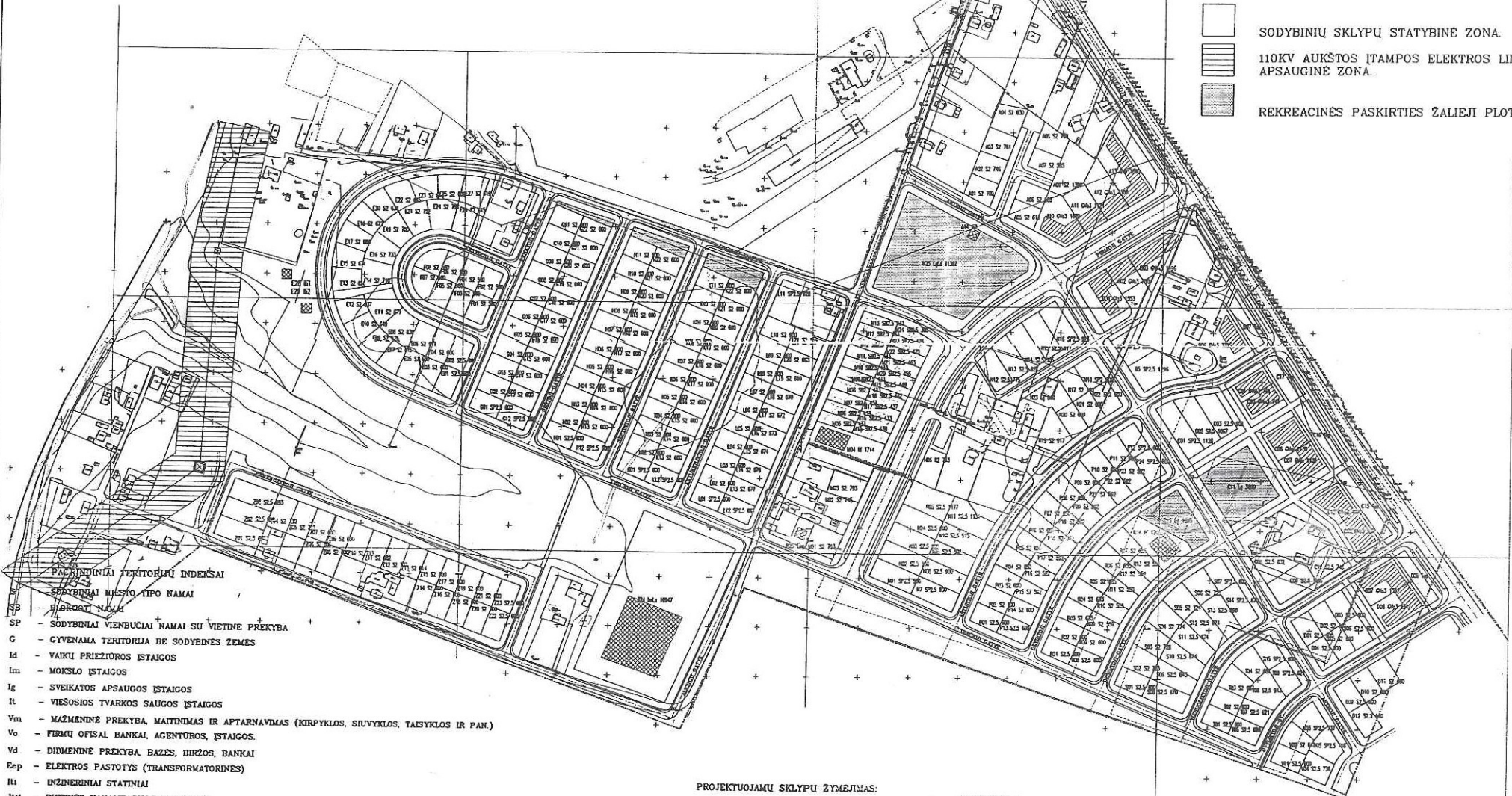

- PILYBINIAI TERITORIJŲ INDEKSAI**
- SODYBINIAI MIESTO TIPO NAMAI**
- SB - VILKOSTI NAMAI
  - SP - SODYBINIAI VIENBUČIAI NAMAI SU VIETINE PREKYBA
  - G - GYVENAMA TERITORIJA BE SODYBINĖS ŽEMĖS
  - Id - VAIKIŲ PRIEžiŪROS ĮSTAIGOS
  - Im - MOKSLO ĮSTAIGOS
  - Ig - SVEIKATOS APSAUGOS ĮSTAIGOS
  - It - VIESOSIOS TVARKOS SAUGOS ĮSTAIGOS
  - Ym - MAŽMENINĖ PREKYBA, MAITINIMAS IR APTARNAVIMAS (KIRPYKLOS, SIUVYKLOS, TAISYKLOS IR PAN.)
  - Vo - FIRMŲ OFISAL BANKAI, AGENTŪROS, ĮSTAIGOS.
  - Vd - DIDMENINĖ PREKYBA, BAZES, BIRŽOS, BANKAI
  - Eep - ELEKTROS PASTOTYS (TRANSFORMATORINĖS)
  - Iu - INŽINERINIAI STATINIAI
  - Iu1 - BŪTINĖS KANALIZACIJOS SIURBLINĖ
  - Iu2 - PAVIRŠINIŲ VANDENŲ VALYMO ĮRENGINIAI
  - Iu3 - PRIEŠGAISRMIS REZERVUARAS
  - Lg - GYVENAMŲ TERITORIJŲ (KVARTALŲ, SIKERŲ, GATVIŲ) ŽELDINIAI
  - La - SPORTO AIKŠTŲNŲ TERITORIJA
  - Top - PARKINGAI

PROJEKTUOJAMŲ SKLYPŲ ŽYMEJIMAS: K17 SP25 600

KVARTALAS (KVARTALAI ŽYDMŲ RAIDIMIS) \_\_\_\_\_

SKLYPO NUMERIS KVARTALE \_\_\_\_\_

SKLYPO PASKIRTIES INDEKSAS \_\_\_\_\_

AUKŠTŲ SKAICIUS \_\_\_\_\_

SKLYPO PLOTAS \_\_\_\_\_

TPDR Nr. T00015499

Proj. vadov. A. Valutė	Proj. autor. A. Valutė	Proj. vnt. 1:1000	Proj. data. 2000	Proj. status. 1:1000	Proj. vnt. 1:1000	OBJEKTO	ARMAJISKIŲ GYVENAMASIS RAJONAS KAUNE	KOMPL. 0011	GP
						1-ojo EILĖS STATYBA	P	LAPAS	LAPAS
						SAVIVALDYBĖS DOME	"KAUNO PLANAS"		

156 -3-

**PROJEKTINIŲ PASIŪLYMŲ SUDĖTIES ŽINIARAŠTIS**

<b>Eil. Nr.</b>	<b>Dokumento žymuo</b>	<b>Dokumento pavadinimas</b>	<b>Lapų skaičius</b>
I.	<b>Tekstinė dalis</b>		
1.	TS22-05-PP	Projektinių pasiūlymų viršelis	1
2.	TS22-05-PP-PSŽ	Bylos sudėties žiniaraštis	1
3.	TS22-05-PP-BSR	Bendrieji statinio rodikliai	1
4.	TS22-05-PP-AR	Aiškinamasis raštas	2
II.	<b>Grafinė dalis</b>		
5.	TS22-05-PP-SP -B_01	Sklypo planas / dangų planas M 1:250	1
6.	TS22-05-PP-SA -B_01	I aukšto planas, M1:100	1
7.	TS22-05-PP-SA -B_02	II aukšto planas, M1:100	1
8.	TS22-05-PP-SA -B_04	Pjūviai A-A ir B-B, M1:100	1
9.	TS22-05-PP-SA -B_05	Pjūviai C-C ir D-D, M1:100	1
10.	TS22-05-PP-SA -B_06	Pjūviai E-E ir F-F, M1:100	1
11.	TS22-05-PP-SA -B_07	Vakarų ir Pietų fasadai, M1:100	1
12.	TS22-05-PP-SA -B_08	Rytų ir Šiaurės fasadai, M1:100	1
III.	<b>Vaizdinė informacija</b>		
13.	TS22-05-PP-SA-V_01	Statinio esamame kontekste vizualizacijos	4
			Iš viso: 17

0	2022-12-19	Visuomenės informavimas apie numatomą statinių projektavimą			
Laida	Data	Laidos statusas ir išleidimo priežastis (jei taikoma)			
Kval. patv. dok. Nr.	<b>MB „ŠUMINO STUDIJA“</b> Į. k. 305626228 + 370 621 89 260 tomas@suminostudija.lt		Statinio projekto pavadinimas VIENBUČIO GYVENAMOJO NAMO KRAČKIEMIO G. 9, KAUNE, STATYBOS PROJEKTAS		
A 2183	PV	Tomas Šuminas	Dokumento pavadinimas PROJEKTINIŲ PASIŪLYMŲ SUDĖTIES ŽINIARAŠTIS	LAIDA	
A 0934	PDV	Saulius Mikalauskas		0	
LT	Statytojas ir (arba) užsakovas D. G.		Dokumento žymuo TS22-05-PP-PSŽ	LAPAS	LAPŲ
				1	1

**BENDRIEJI STATINIŲ RODIKLIAI**

PRITARIU: D. G.

(Statytojo vardas, pavardė, parašas)

Pavadinimas	Mato vienetas	Kiekis	Pastabos
<b>I. SKLYPAS</b>			
1. Sklypo plotas	m <sup>2</sup>	576	
2. Sklypo užstatymo intensyvumas	%	29	Leistinas pagal BP 50
3. Sklypo užstatymo tankumas	%	27	
4. Užstatytas žemės plotas	m <sup>2</sup>	151	
5. Apželdintas žemės plotas	%	311 / 54	
6. Automobilių stovėjimo vietų skaičius	vnt.	3	
<b>II. PASTATAI</b>			
<b>PROJEKTUOJAMAS GYVENAMASIS NAMAS</b>			
1. Pastato paskirties rodikliai (gamybos, kitos planuojamos ūkinės veiklos, paslaugų apimtis, butų, vietų, lovų, aptarnaujamų žmonių skaičius, kiti rodikliai).			
2. Pastato bendrasis plotas.*	m <sup>2</sup>	162.55	
3. Pastato naudingasis plotas.*	m <sup>2</sup>	162.55	
4. Rūsių (pusrūsių) plotas.*	m <sup>2</sup>	-	
5. Garažų plotas.*	m <sup>2</sup>	-	
6. Pastato tūris.*	m <sup>3</sup>	918	
7. Aukštų skaičius.*	vnt.	2	
8. Pastato aukštis.*	m	8.5	
9. Butų skaičius (gyvenamajame name), iš jų:	vnt.	1	
9.1. 1 kambario	vnt.	-	
9.2. 2 ir daugiau kambarių.	vnt.	1	
10. Energinio naudingumo klasė. [5.41]		A++	
11. Pastato (patalpų) akustinio komforto sąlygų klasė. [5.38]; [5.43]		C	
12. Pastato atsparumas ugniai		II	
* Žvaigždute pažymėti rodikliai apskaičiuojami vadovaujantis Nekilnojamojo turto kadastrinių matavimų ir kadastro duomenų surinkimo taisyklėmis, kurias tvirtina Lietuvos Respublikos žemės ūkio ministras. Baigus statybą ir atlikus kadastrinius matavimus šie rodikliai gali turėti neesminių nukrypimų.			

Projekto vadovas Tomas Šuminas ..... A 2183, 2022-12-19  
(pareigos, vardas, pavardė, parašas, kvalifikacijos atestato Nr., data)

0	2022-10-20	Visuomenės informavimas apie numatomą statinių projektavimą		
Laida	Data	Laidos statusas ir išleidimo priežastis (jei taikoma)		
Kval. patv. dok. Nr.	<b>MB „ŠUMINO STUDIJA“</b> Į. k. 305626228 + 370 621 89 260 tomas@suminostudija.lt		Statinio projekto pavadinimas VIENBUČIO GYVENAMOJO NAMO KRAČKIEMIO G. 9, KAUNE, STATYBOS PROJEKTAS	
A 2183	PV/Arch	Tomas Šuminas	Dokumento pavadinimas BENDRIEJI STATINIO RODIKLIAI	LAIDA 0
LT	Statytojas ir (arba) užsakovas D.G.		Dokumento žymuo TS22-05-PP-BSR	LAPAS 1 LAPŲ 1

## 1 BENDRIEJI DUOMENYS

**Statybos pavadinimas:** Vienbučio gyvenamojo namo Kračkiesio g. 9, Kaune, statybos projektas

**Statybos vieta:** Kaunas, Kračkiesio g. 9, Sklypo kad. Nr. 1901/0249:258 Kauno m. k.v.

**Statytojas (užsakovas):** Sklypo savininkas bei projektuojamo objekto statytojas - D. G.

**Projektuotojas:** MB „Šumino studija“, į.k. 305626228, Kranto 7-oji g. 16-2, Kaunas. Projekto vadovas Tomas Šuminas, kvalifikacijos atestato Nr. A 2183, tel: +370 621 89 260.

**Statybos rūšis:** Nauja statyba (pagal STR 1.01.08:2002 "Statinio statybos rūšys").

**Projektuojamo statinio naudojimo paskirtis:** Vadovaujantis STR 1.01.03:2017 „Statinių klasifikavimas“, p. 5.1.1. Gyvenamieji pastatai, p. 6.1. gyvenamosios paskirties (vieno buto) pastatai – skirti gyventi vienai šeimai.

**Statinio kategorija:** Neypatingas.

**Projekto rengimo pagrindas:** Statinio projektas parengtas vadovaujantis privalomaisiais statinio projekto rengimo dokumentais: žemėtvarkos planavimo dokumentais, nuosavybės teisę į žemę (statybos sklypą) patvirtinančiais dokumentais, technine užduotimi, žemės sklypo (teritorijos) statybinių tyrimų dokumentais, prisijungimo sąlygomis ir galiojančiais teisės aktais.

**Projekto ir statybos finansavimo šaltiniai:** Projektavimo ir statybos darbai finansuojami užsakovo lėšomis.

## 2 OBJEKTO TERITORIJA

**Žemės sklypas:** Statinys projektuojamas žemės sklype Kračkiesio g. 9, Kaune. Sklypo kad. Nr. 1901/0249:258 Kauno m. k.v. Pagrindinė naudojimo paskirtis – Kita, naudojimo būdas – Vienbučių ir dvibučių gyvenamųjų pastatų teritorijos. Sklypo plotas – 576 m<sup>2</sup>. Remiantis galiojančiu Kauno miesto savivaldybės teritorijos bendroju planu, maksimalus leistinas sklypo užstatymo intensyvumas – 0.5, maksimalus aukštingumas – 12m.

**Kultūros paveldas:** Objektas patenka į Kauno tvirtovės 5-ojo forto (kodas 26353) vizualinės apsaugos pozonį. Projektiniai pasiūlymai yra suderinti su Kultūros paveldo departamento prie Kultūros ministerijos Kauno teritoriūnių skyriumi.

**Saugomos teritorijos:** Žemės sklypas nepatenka į saugomų teritorijų registrą.

**Sklypui nustatytos specialiosios žemės naudojimo sąlygos:**

- Kultūros paveldo objektų ir vietovių teritorijos, jų apsaugos zonos (V skyrius, pirmasis skirsnis)
- Aerodromo apsaugos zonos (III skyrius, pirmasis skirsnis)

**Inžinerinė infrastruktūra sklypo teritorijoje:** Greta sklypo yra visi, tinkamai projektuojamo pastato eksploatacijai užtikrinti, reikiami inžineriniai tinklai: centralizuoti vandentiekio, ūkio buitines nuotekų bei elektros tinklai.

**Sklype esantys pastatai:** Nėra.

**Sklypo reljefas, želdiniai:** Planuojamo statinio statybos zonoje žemės paviršius lygus. Sklype saugotinių medžių nėra.

## 3 TRUMPAS PROJEKTINIŲ SPRENDINIŲ (PASIŪLYMŲ) APRAŠYMAS

**Projektuojami statiniai:** Rengiamas 2 aukštų vienbučio gyvenamojo namo su jo funkcionavimui užtikrinti būtina inžinerine infrastruktūra statybos projektas.

**Sklypo sprendinių aprašymas:** Numatoma išlaikyti esamą teritorijos reljefą. Sklypo paviršiaus nuolydžiai formuojami taip, kad dėl lietaus bei sniego tirpsmo vandens nebūtų pažeisti trečiųjų asmenų interesai. Įvažiavimas bei įėjimas į sklypo teritoriją projektuojamas šiaurės vakarų kampe iš Kračkiesio gatvės. Greta įvažos numatoma automobilių parkavimui skirta trinkelėmis grįsta aikštelė. Dekoratyviniais augalais bei medžiais apsodinti planuojama kiemo zona formuojama pietinėje pusėje. Pastato nuogrindos – iš granito skaldos.

0	2022-10-20	Visuomenės informavimas apie numatomą statinių projektavimą			
Laida	Data	Laidos statusas ir išleidimo priežastis (jei taikoma)			
Kval. patv. dok. Nr.	<b>MB „ŠUMINO STUDIJA“</b> Į. k. 305626228 + 370 621 89 260 tomas@suminostudija.lt		Statinio projekto pavadinimas VIENBUČIO GYVENAMOJO NAMO KRAČKIESIO G. 9, KAUNE, STATYBOS PROJEKTAS		
A 2183	PV/Arch	Tomas Šuminas	Dokumento pavadinimas PROJEKTINIŲ PASIŪLYMŲ AIŠKINAMASIS RAŠTAS	LAI DA	
				0	
LT	Statytojas ir (arba) užsakovas D. G.		Dokumento žymuo TS22-05-PP-AR	LAPAS	LAPŲ
				1	2

**Architektūrinių sprendinių aprašymas:** Vienbutis gyvenamasis namas projektuojamas šiaurinėje sklypo dalyje. Įėjimas formuojamas vakariniame fasade. Pastato plano forma – stačioji trapecija. Projektuojamas namas - dviejų aukštų su vienšlaičiu stogu, kurio pietinėje pusėje, centre projektuojamas dvišlaitis tūrinis stoglangis. Vakarinėje pusėje antro aukšto tūris pratęsiamas už pirmo aukšto ribos taip suformuojant dengtą kiemo dalį automobilių parkavimui. Dengta terasa numatyta pietiniame fasade. Siekiant privatumo pietų pusėje esanti kiemo dalis fragmentiškai apjuosiama dekoratyvine sienele. Pirmo aukšto fasadams planuojama naudoti apdailinį molio spalvos klinkerio plytų mūrą. Antro aukšto fasadai rytų bei vakarų pusėse dengiami šviesiai pilkos spalvos degintos medienos dailylentėmis, šiaurinėje pusėje – lygiomis juodos spalvos čerpėmis, kuriomis numatyta dengti ir stogą.

**Funkciniai ryšiai ir zonavimas:** Pirmame aukšte projektuojamas gyvenamasis kambarys su virtuvės zona, sandėliavimo patalpa su atskiru įėjimu iš lauko pusės, svečių WC bei darbo kambarys. Antrame aukšte numatyti trys miegamieji, vonios kambarys bei skalbyklos patalpa.

DOKUMENTO ŽYMUO	LAPAS	LAPŲ
TS22-05-PP-AR	2	2

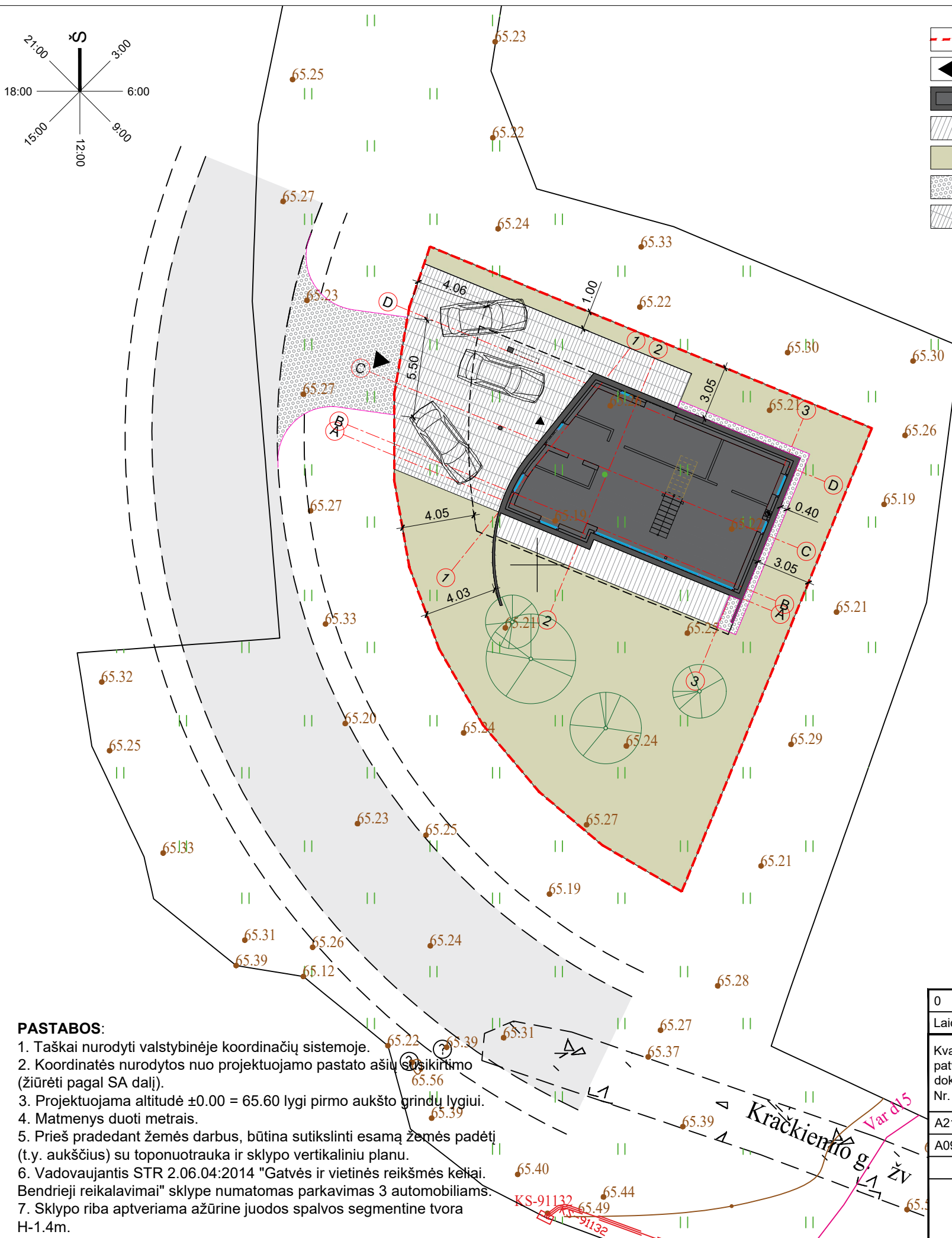
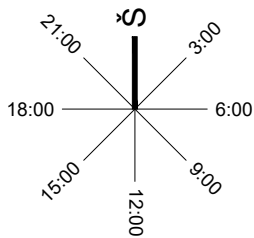

**PASTABOS:**

1. Taškai nurodyti valstybinėje koordinacijų sistemoje.
2. Koordinatės nurodytos nuo projektuojamo pastato ašies susikirtimo (žiūrėti pagal SA dalį).
3. Projektuojama altitudė  $\pm 0.00 = 65.60$  lygi pirmo aukšto grindų lygiui.
4. Matmenys duoti metrais.
5. Prieš pradėdant žemės darbus, būtina sutikslinti esamą žemės padėtį (t.y. aukščius) su toponotrauka ir sklypo vertikaliniu planu.
6. Vadovaujantis STR 2.06.04:2014 "Gatvės ir vietinės reikšmės keliai. Bendrieji reikalavimai" sklype numatomas parkavimas 3 automobiliams.
7. Sklypo riba aptveriamas ažuoline juodos spalvos segmentine tvora H-1.4m.

**SUTARTINIAI ŽYMĖJIMAI:**

	Sklypo riba
	Įvažiavimas į sklypą / įėjimas į pastatą
	Projektuojamas vienbutis gyvenamasis namas
	Terasinės lentos
	Veja (311m <sup>2</sup> )
	Nuogrindos bei įvažos dangas - granitinė skalda (50m <sup>2</sup> )
	Klinkerio trinkelio dangas (kiemas - 113m <sup>2</sup> )

**SKLYPO SITUACIJOS SCHEMA:**



**BENDRIEJI STATINIŲ RODIKLIAI:**

Pavadinimas	Mato vienetas	Kiekis	Pastabos
<b>I. SKLYPAS</b>			
1. Sklypo plotas	m <sup>2</sup>	576	
2. Sklypo užstatymo intensyvumas	%	29	
3. Sklypo užstatymo tankumas	%	27	
4. Užstatytas žemės plotas	m <sup>2</sup>	151	
5. Apželdintas sklypo plotas	m <sup>2</sup> / %	311 / 54	
6. Automobilių stovėjimo vietų skaičius, iš kurio	vnt.	3	
<b>II. STATINIAI</b>			
Daugiabutis gyvenamasis namas			
1. Pastato paskirties rodikliai (gamybos, kitos planuojamos ūkinės veiklos, paslaugų apimtys, butų, vietų, lovų, aptarnaujamų žmonių skaičius, kiti rodikliai).		-	
2. Pastato bendras plotas.	m <sup>2</sup>	162.55	
3. Pastato naudingas plotas.	m <sup>2</sup>	162.55	
4. Rūšių pusrūšių plotas.	m <sup>2</sup>	-	
5. Garažų plotas.	m <sup>2</sup>	-	
6. Pastato tūris.	m <sup>3</sup>	918	
7. Aukštų skaičius.	vnt.	2	
8. Pastato aukštis.	m	8.5	
9. Butų skaičius (gyvenamajame name), iš jų:	vnt.	1	
9.1. 1 kambario.	vnt.	-	
9.2. 2 ir daugiau kambarių.	vnt.	1	
10. Energinio naudingumo klasė.		A++	
11. Pastato (patalpų) akustinio komforto sąlygų klasė.		C	
12. Pastato atsparumas ugniai.		II	
<b>IV. INŽINERINIAI TINKLAI</b>			

Žvaigždute pažymėti rodikliai apskaičiuojami vadovaujantis Nekilnojamojo turto kadastrinių matavimų ir kadastro duomenų surinkimo taisyklėmis, kurias tvirtina Lietuvos Respublikos žemės ūkio ministras. Baigus statybą ir atlikus kadastrinius matavimus šie rodikliai gali turėti neesminių nukrypimų.

0	2022-12-19				
Laida	Išleidimo data	Laidos statusas, keitimo priežastis (jei taikoma)			
Kval. patv. dok. Nr.	<b>MB „Šumino studija“</b> Įmonės k. 305626228 +370 621 89 260 tomas@suminostudija.lt	Statinio projekto pavadinimas <b>VIENBUČIO GYVENAMOJO NAMO KRAČKIEMIO G. 9, KAUNE, STATYBOS PROJEKTAS</b>			
A2183	PV, PDV	Tomas Šuminas	Dokumento pavadinimas <b>SKLYPO PLANAS / DANGŲ PLANAS M1:250</b>		Laida
A0934	PDV	Saulius Mikalauskas			0
LT	D. G.	Statytojas ir (arba) užsakovas	Dokumento žymuo TS 22-05-PP-SP-B_01	Lapas	Lapų
				1	1

I AUKŠTO PATALPŲ EKSPLIKACIJA:		
Nr.	Patalpos pavadinimas	m <sup>2</sup>
1.01	Holas	5.27
1.02	Sandėliukas	17.40
1.03	Darbo kambarys	8.76
1.04	Gyvenamasis kambarys	44.31
1.05	Virtuvės zona	8.69
1.06	WC	3.07
<b>Bendras I aukšto plotas:</b>		<b>87.50</b>
<b>Bendras pastato plotas:</b>		<b>162.55</b>

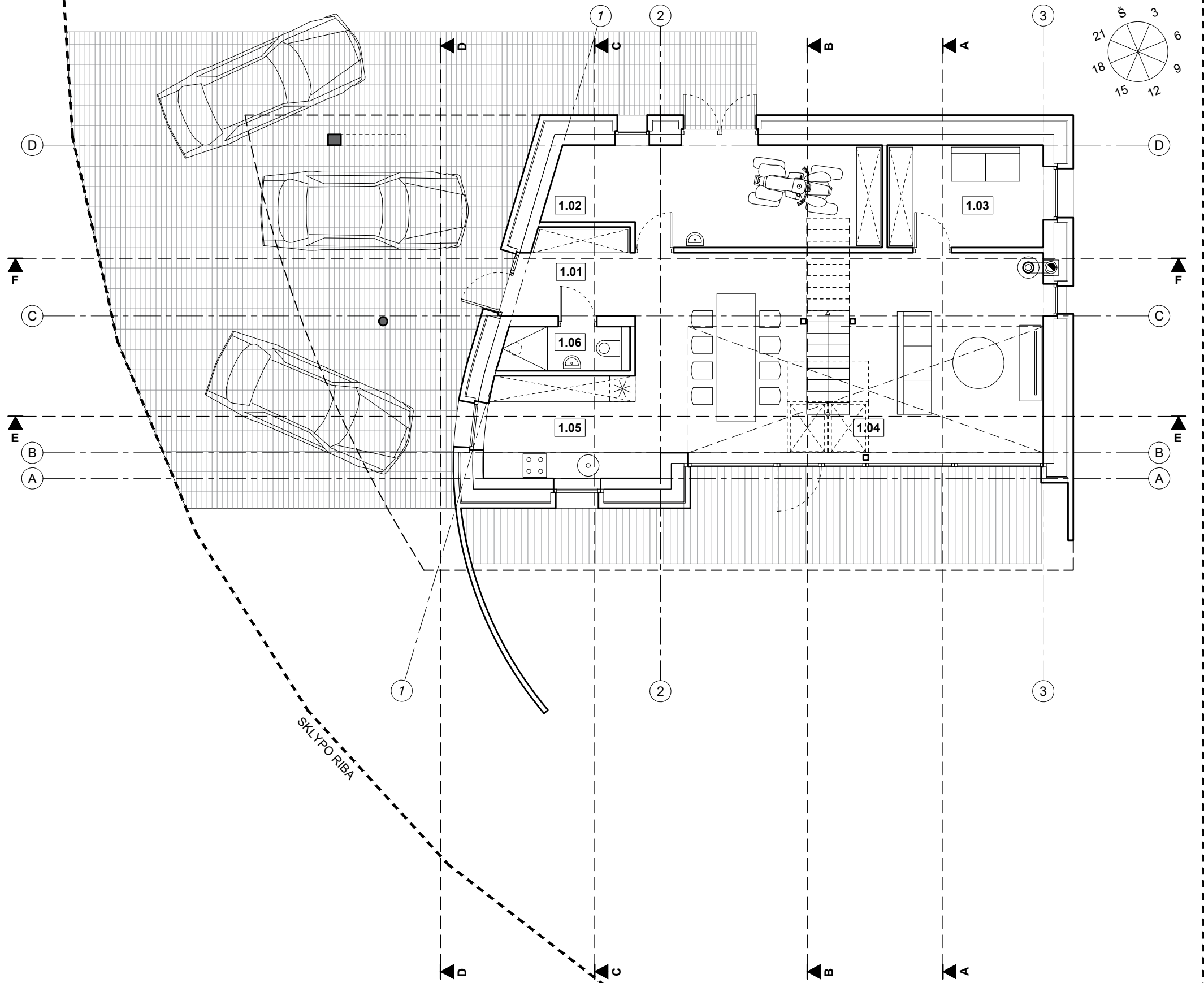

0	2022-11-25	Laidos statusas, keitimo priežastis (jei taikoma)
Laida	Išleidimo data	
Kval. patv. dok. Nr.	<b>MB „Šumino studija“</b> Įmonės k. 305626228 + 370 621 89 260 tomas@suminostudija.lt	
A2183	PV	Tomas Šuminas
A0934	PDV	Saulius Mikalauskas
LT	Statytojas ir (arba) užsakovas	D. G.
Statinio projekto pavadinimas <b>VIEŅBUČIO GYVENAMOJO NAMO KRAČKIEMIO G. 9, KAUNE, STATYBOS PROJEKTAS</b>		
Dokumento pavadinimas <b>I AUKŠTO PLANAS, M1:100</b>		
Laida	Lapas	Lapų
0	1	1
Dokumento žymuo TS 22-05-PP-SA-B_01		



II AUKŠTO PATALPŲ EKSPLIKACIJA:		
Nr.	Patalpos pavadinimas	m <sup>2</sup>
2.01	Koridorius	9.97
2.02	Miegamasis kambarys	12.00
2.03	Skalbykla	3.48
2.04	Vonios kambarys	7.11
2.05	Miegamasis kambarys	19.44
2.06	Drabužinė	7.60
2.07	Miegamasis kambarys	15.45
<b>Bendras II aukšto plotas:</b>		<b>75.05</b>
<b>Bendras pastato plotas:</b>		<b>162.55</b>

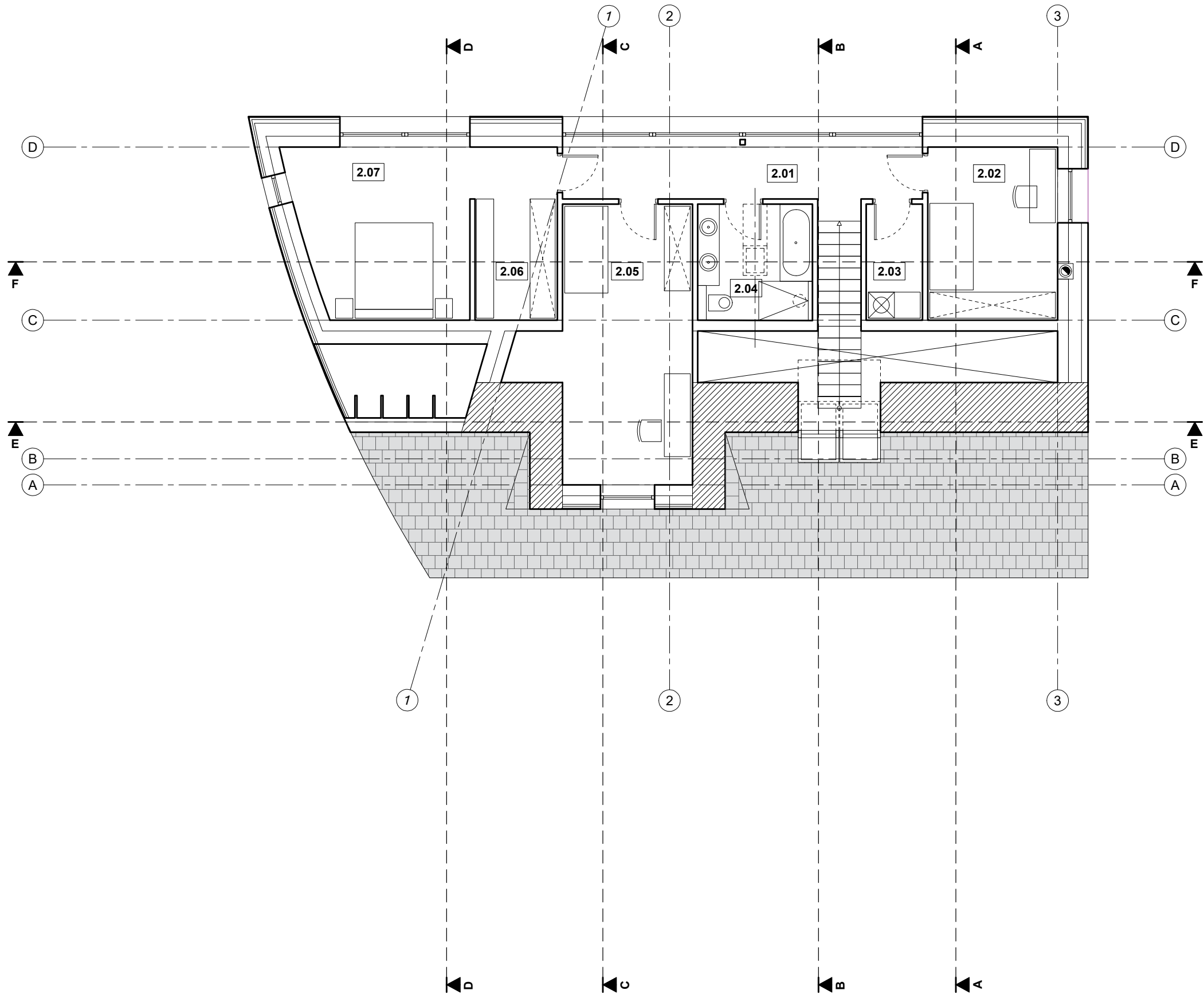

0	2022-11-25	Laidos statusas, keitimo priežastis (jei taikoma)	
Laida	Išleidimo data		
Kval. patv. dok. Nr.	MB "Šumino studija" Įmonės k. 305626228 + 370 621 89 260 tomas@suminostudija.lt	Statinio projekto pavadinimas VIENBUČIO GYVENAMOJO NAMO KRAČKIEMIO G. 9, KAUNE, STATYBOS PROJEKTAS	
A2183	PV	Tomas Šuminas	Dokumento pavadinimas II AUKŠTO PLANAS, M1:100
A0934	PDV	Saulius Mikalauskas	Laida 0
LT	Statytojas ir (arba) užsakovas D. G.	Dokumento žymuo TS 22-05-PP-SA-B_02	Lapų 1 1

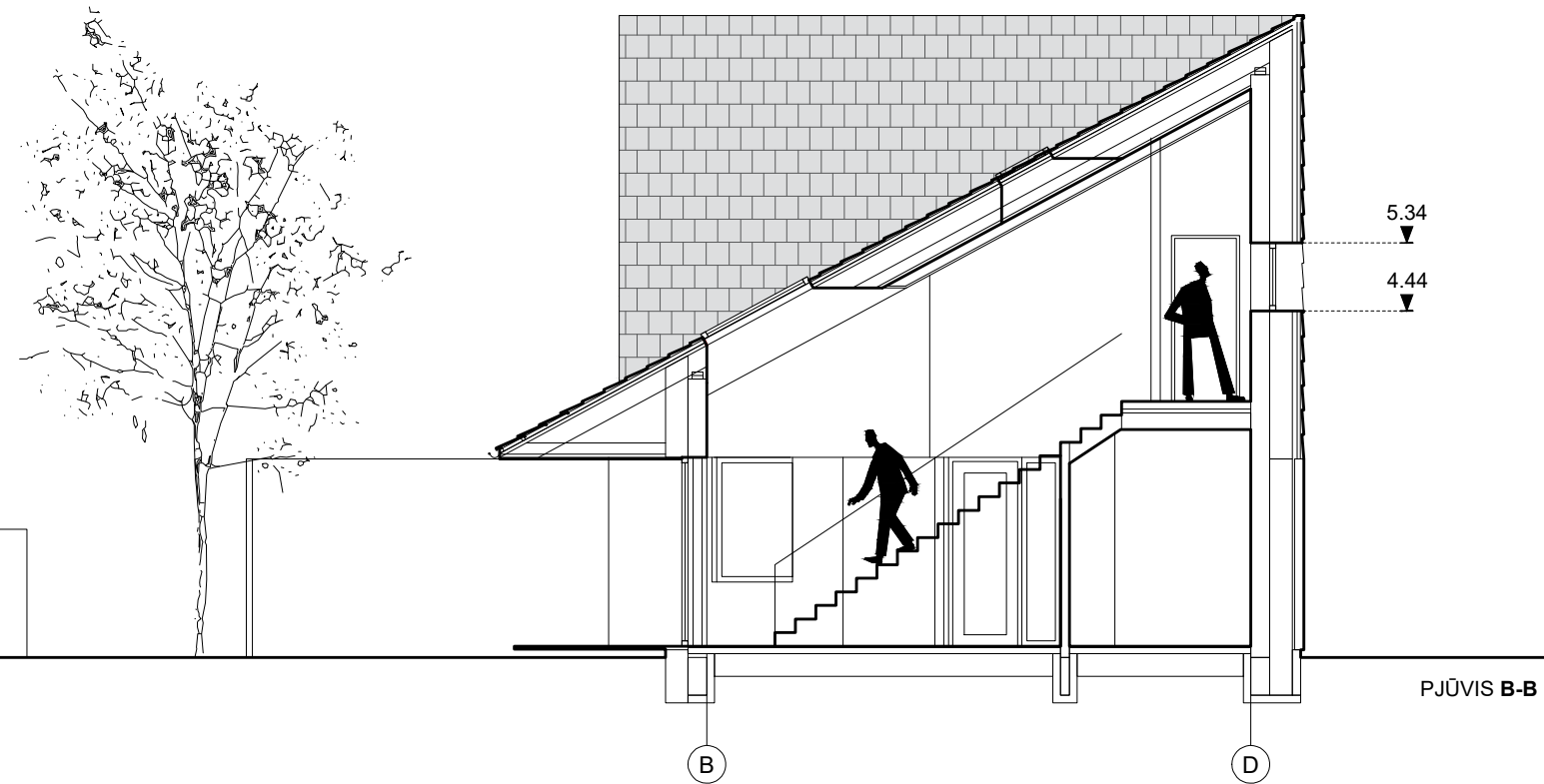
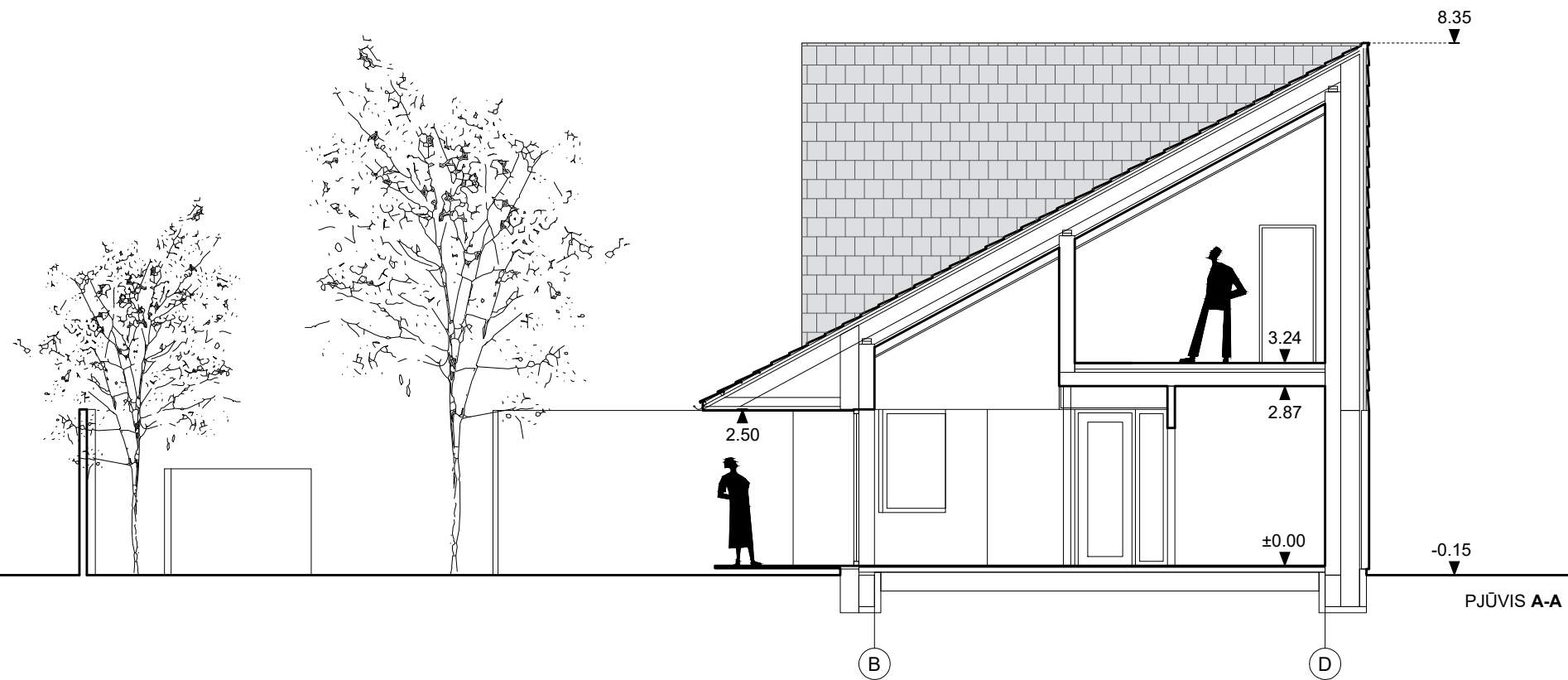

0	2022-11-25				
Laida	Išleidimo data	Laidos statusas, keitimo priežastis (jei taikoma)			
Kval. patv. dok. Nr.	<b>MB „Šumino studija“</b> Įmonės k. 305626228 + 370 621 89 260 tomas@suminostudija.lt		Statinio projekto pavadinimas VIENBUČIO GYVENAMOJO NAMO KRAČKIEMIO G. 9, KAUNE, STATYBOS PROJEKTAS		
A2183	PV	Tomas Šuminas	Dokumento pavadinimas PJŪVIAI A-A ir B-B, M1:100	Laida	
A0934	PDV	Saulius Mikalauskas		0	
LT	Statytojas ir (arba) užsakovas D. G.		Dokumento žymuo TS 22-05-PP-SA-B_04	Lapas	Lapų
				1	1

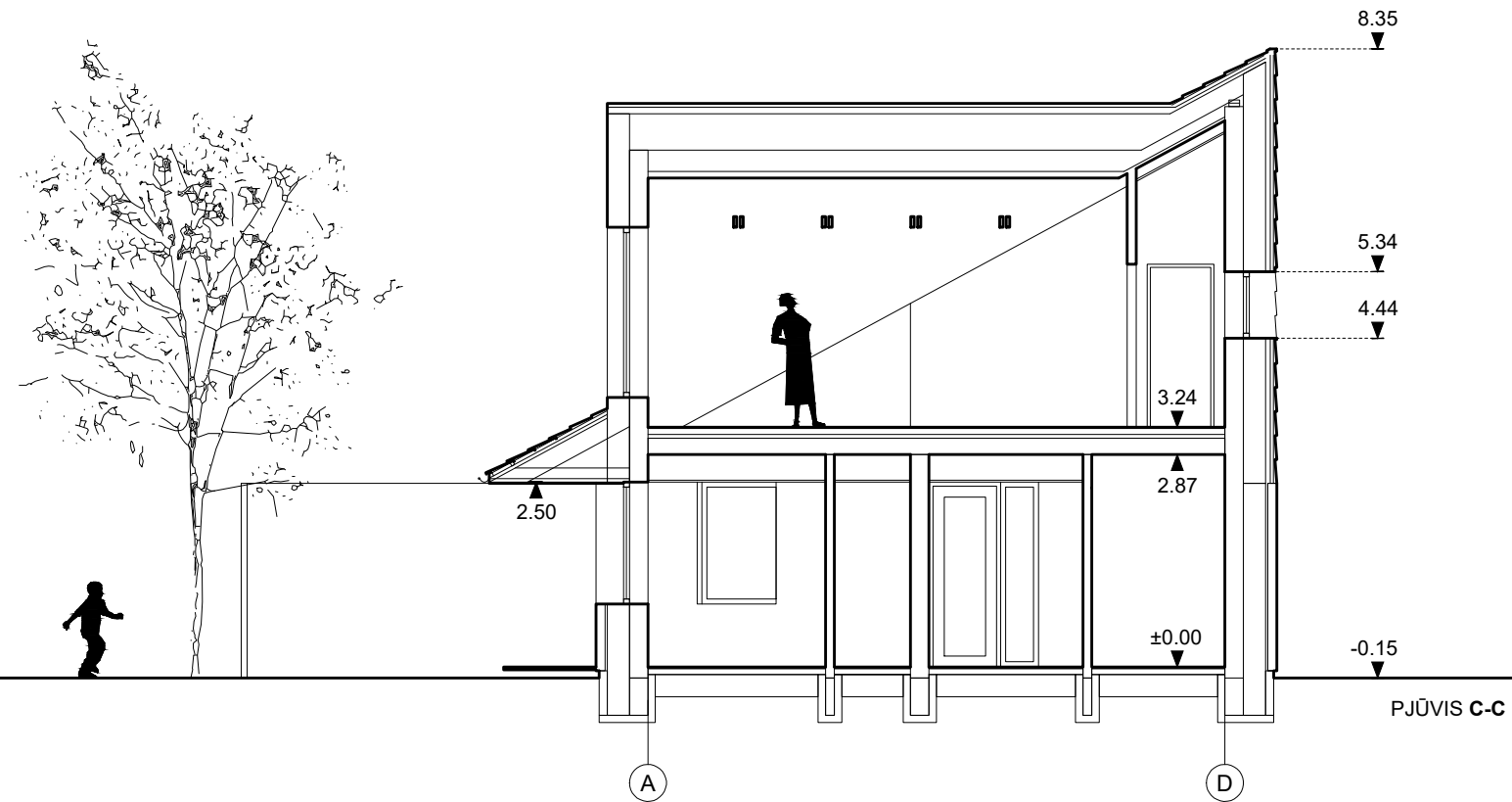

PJŪVIS C-C

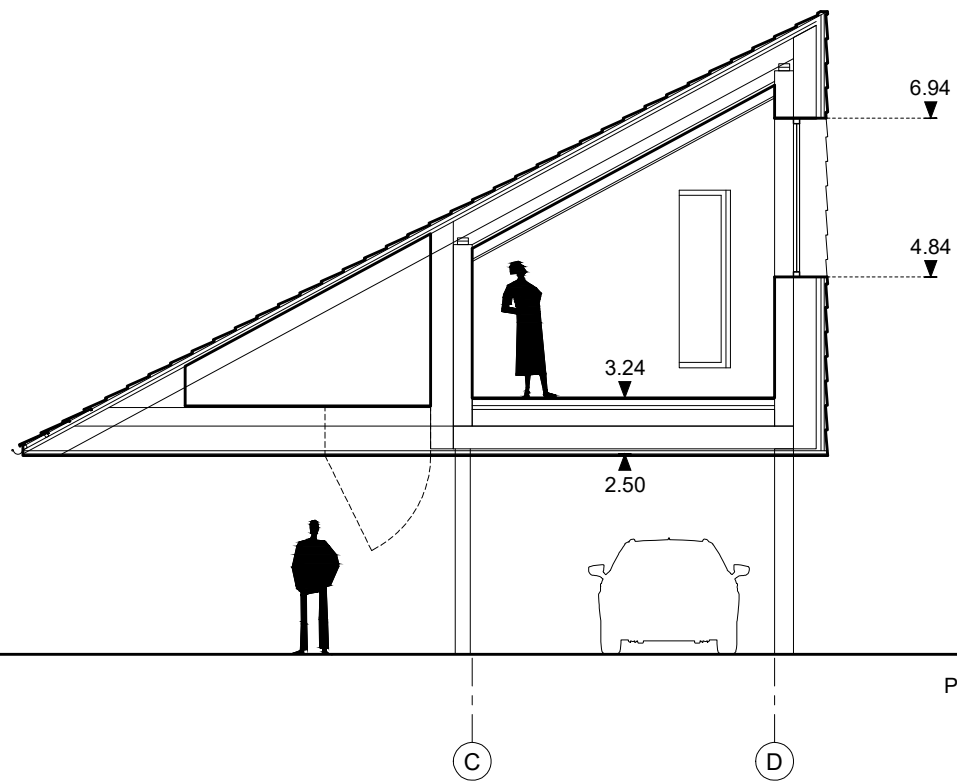

PJŪVIS D-D

0	2022-11-25				
Laida	Išleidimo data	Laidos statusas, keitimo priežastis (jei taikoma)			
Kval. patv. dok. Nr.	<b>MB „Šumino studija“</b> Įmonės k. 305626228 + 370 621 89 260 tomas@suminostudija.lt		Statinio projekto pavadinimas VIENBUČIO GYVENAMOJO NAMO KRAČKIEMIO G. 9, KAUNE, STATYBOS PROJEKTAS		
A2183	PV	Tomas Šuminas	Dokumento pavadinimas PJŪVIAI C-C ir D-D, M1:100	Laida	
A0934	PDV	Saulius Mikalauskas		0	
LT	Statytojas ir (arba) užsakovas D. G.		Dokumento žymuo TS 22-05-PP-SA-B_05	Lapas	Lapų
				1	1







PJŪVIS E-E

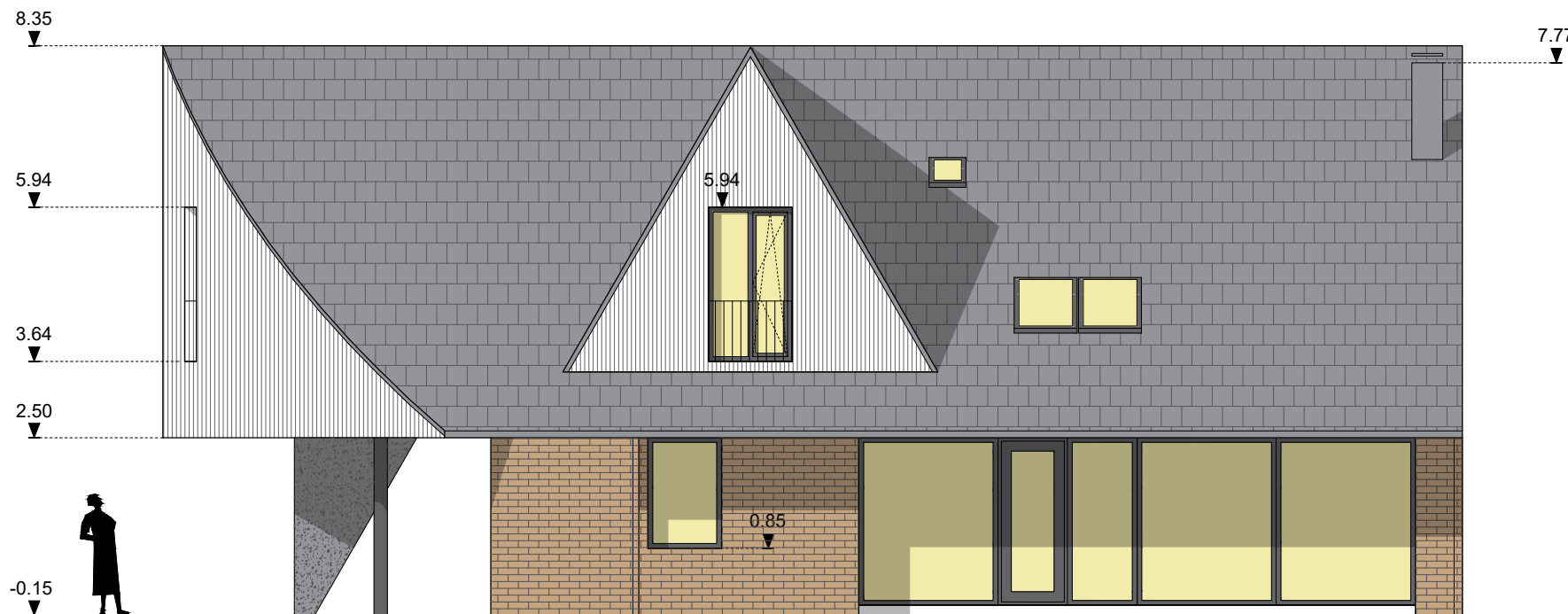
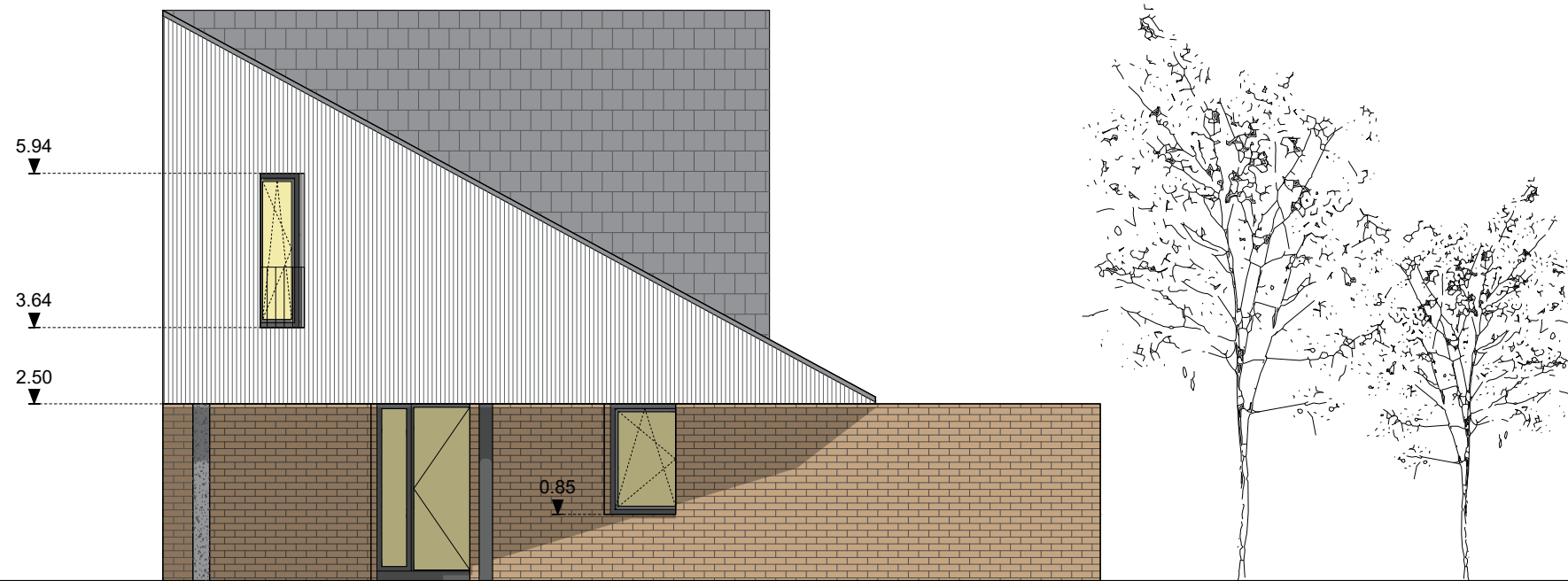

PJŪVIS F-F

0	2022-11-25				
Laida	Išleidimo data	Laidos statusas, keitimo priežastis (jei taikoma)			
Kval. patv. dok. Nr.	<b>MB „Šumino studija“</b> Įmonės k. 305626228 + 370 621 89 260 tomas@suminostudija.lt		Statinio projekto pavadinimas VIENBUČIO GYVENAMOJO NAMO KRAČKIEMIO G. 9, KAUNE, STATYBOS PROJEKTAS		
A2183	PV	Tomas Šuminas	Dokumento pavadinimas PJŪVIAI E-E ir F-F, M1:100	Laida	
A0934	PDV	Saulius Mikalauskas		0	
LT	Statytojas ir (arba) užsakovas D. G.		Dokumento žymuo TS 22-05-PP-SA-B_06	Lapas	Lapų
				1	1



SUTARTINIAI ŽYMĖJIMAI:	
	Stogo / fasado apdaila - Juoda lygi čerpė
	Fasado apdaila - Molio spalvos klinkerio plyta
	Fasado apdaila - Šviesiai pilkos degintos medienos dailylentės

**PASTABOS:**

1. Išmatavimai duoti milimetrais, altitudės - metrais.
2. Brėžiniuose radus neatitikimų, sprendinius derinti su projektuotojais.
3. Prieš užsakant apdailos medžiagas, langus bei duris - spalvos ir matmenys tikslinami. **Būtina suderinti su projektuotojais.**
4. Apdailos medžiagų kiekiai pateikti be išeiigos koeficiento. Prieš užsakant būtina tikslinti.
5. Gaminiai turi būti sertifikuoti LR sertifikavimo centro, atitikti higienos, akustines ir priešgaisrines normas.
6. Keisti bet kuriuos projekto duomenis ar sprendinius, be autoriaus sutikimo draudžiama.

0	2022-11-25				
Laida	Išleidimo data	Laidos statusas, keitimo priežastis (jei taikoma)			
Kval. patv. dok. Nr.	<b>MB „Šumino studija“</b> Įmonės k. 305626228 + 370 621 89 260 tomas@suminostudija.lt	Statinio projekto pavadinimas VIENBUČIO GYVENAMOJO NAMO KRAČKIEMIO G. 9, KAUNE, STATYBOS PROJEKTAS			
A2183	PV	Tomas Šuminas	Dokumento pavadinimas VAKARŲ ir PIETŲ FASADAI, M1:100	Laida	
A0934	PDV	Saulius Mikalauskas		0	
LT	D. G.	Statytojas ir (arba) užsakovas	Dokumento žymuo TS 22-05-PP-SA-B_07	Lapas	Lapų
				1	1

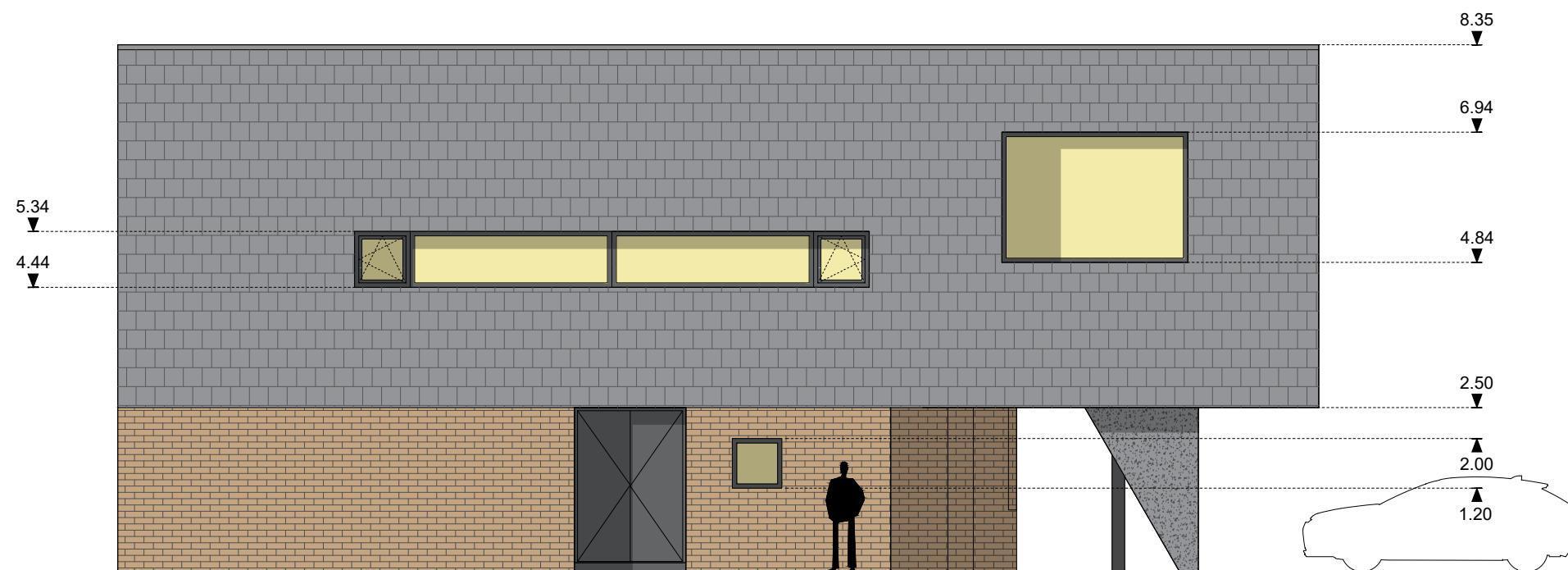
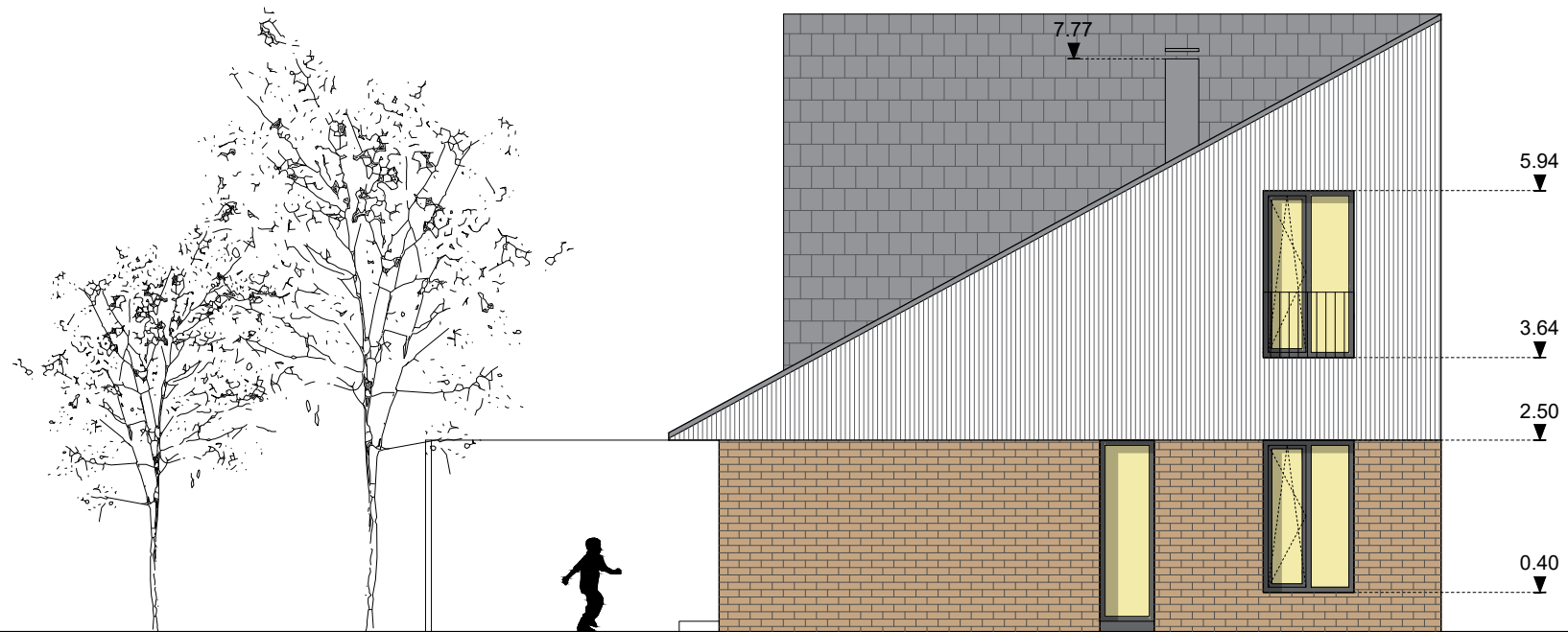

SUTARTINIAI ŽYMĖJIMAI:	
	Stogo / fasado apdaila - Juoda lygi čerpė
	Fasado apdaila - Molio spalvos klinkerio plyta
	Fasado apdaila - Šviesiai pilkos degintos medienos dailylentės

**PASTABOS:**

1. Išmatavimai duoti milimetrais, altitudės - metrais.
2. Brėžiniuose radus neatitikimų, sprendinius derinti su projektuotojais.
3. Prieš užsakant apdailos medžiagas, langus bei duris - spalvos ir matmenys tikslinami. **Būtina suderinti su projektuotojais.**
4. Apdailos medžiagų kiekiai pateikti be išeigos koeficiento. Prieš užsakant būtina tikslinti.
5. Gaminiai turi būti sertifikuoti LR sertifikavimo centro, atitikti higienos, akustines ir priešgaisrines normas.
6. Keisti bet kuriuos projekto duomenis ar sprendinius, be autoriaus sutikimo draudžiama.

0	2022-11-25				
Laida	Išleidimo data	Laidos statusas, keitimo priežastis (jei taikoma)			
Kval. patv. dok. Nr.	<b>MB „Šumino studija“</b> Įmonės k. 305626228 + 370 621 89 260 tomas@suminostudija.lt		Statinio projekto pavadinimas VIENBUČIO GYVENAMOJO NAMO KRAČKIEMIO G. 9, KAUNE, STATYBOS PROJEKTAS		
A2183	PV	Tomas Šuminas	Dokumento pavadinimas RYTŲ ir ŠIAURĖS FASADAI, M1:100	Laida	
A0934	PDV	Saulius Mikalauskas		0	
LT	D. G.	Statytojas ir (arba) užsakovas	Dokumento žymuo TS 22-05-PP-SA-B_08	Lapas	Lapų
				1	1



Vaizdas iš pietvakarių pusės

0	2022-11-25				
Laida	Išleidimo data	Laidos statusas, keitimo priežastis (jei taikoma)			
Kval. patv. dok. Nr.	<b>MB „Šumino studija“</b> Įmonės k. 305626228 + 370 621 89 260 tomas@suminostudija.lt		Statinio projekto pavadinimas VIENBUČIO GYVENAMOJO NAMO KRAČKIEMIO G. 9, KAUNE, STATYBOS PROJEKTAS		
A2183	PV	Tomas Šuminas	Dokumento pavadinimas STATINIO VIZUALIZACIJA KONTEKSTE, M1:100	Laida	
A0934	PDV	Saulius Mikalauskas		0	
	Statytojas ir (arba) užsakovas		Dokumento žymuo	Lapas	Lapų
LT	D. G.		TS 22-05-PP-SA-V_01	1	4



Vaizdas iš vakarų pusės

Dokumento žymuo	Lapas	Lapų
TS 22-05-PP-SA-V_01	2	4





Vaizdas iš šiaurės vakarų pusės

Dokumento žymuo	Lapas	Lapų
TS 22-05-PP-SA-V_01	3	4



Vaizdas iš pietų pusės

Dokumento žymuo	Lapas	Lapų
TS 22-05-PP-SA-V_01	4	4