

Augalinis, grunto sluoksnis	-0.20-1.00	Šaligatvio betono trinkelės (10x20x6cm)	-0.06
Skiremasis sl. geotekstilė		Išlyginamasis sluoksnis - granulinės atsijos, fr. 0/2	-0.03
Drenažinis žvyro arba keramzito sluoksnis - fr.5/15	-0.05	Dolomito skaldos pagrindas - fr.0/45	-0.15
Geotekstilė		AŠAS (smėlis, k21x10-5 m/s)	-kintamas
Polistirolas XPS300	-0.03	Geotekstilė	-
Membrana drenuojanti iš dviejų pusų apsaugota geotekstiliu	-0.02	Polistirolas XPS300	-0.03
Hidroizoliacija kiljuotinė pagal techninę specifikaciją TS6.	-0.01	Membrana drenuojanti iš dviejų pusų apsaugota geotekstiliu	-0.02
Monolitinė perdanga	-0.29	Hidroizoliacija kiljuotinė pagal techninę specifikaciją TS6.	-0.01
		Monolitinė perdanga	-0.29

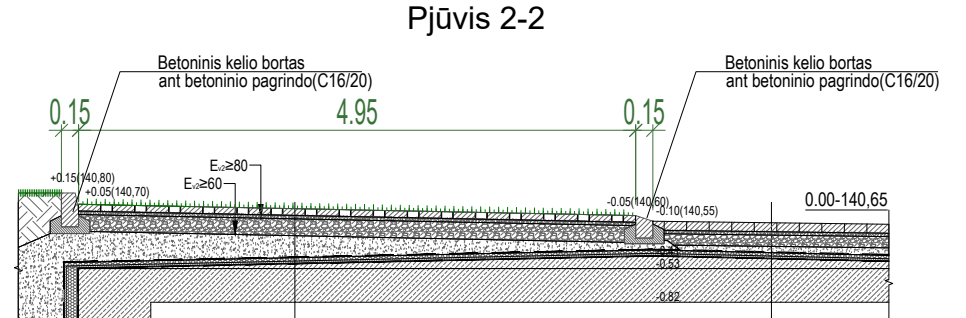

Ažurinių betono trinkelė dangą Eco Domino (33x33x110)	-0.11	Betono trinkelės (16x16x6cm)	-0.06
Įlyginamasis sluoksnis - granulinės atsijos, fr. 0/2	-0.03	Išlyginamasis sluoksnis - granulinės atsijos, fr. 0/2	-0.03
Dolomito skaldos pagrindas	-0.15	Dolomito skaldos pagrindas - fr.0/45	-0.15
AŠAS (smėlis, k21x10-5 m/s)	-kintamas	AŠAS (smėlis, k21x10-5 m/s)	-kintamas
Geotekstilė	-	Geotekstilė	-
Polistirolas XPS300	-0.03	Polistirolas XPS300	-0.03
Membrana drenuojanti iš dviejų pusų apsaugota geotekstiliu	-0.02	Membrana drenuojanti iš dviejų pusų apsaugota geotekstiliu	-0.02
Hidroizoliacija kiljuotinė pagal techninę specifikaciją TS6.	-0.01	Hidroizoliacija kiljuotinė pagal techninę specifikaciją TS6.	-0.01
Monolitinė perdanga	-0.29	Monolitinė perdanga	-0.29

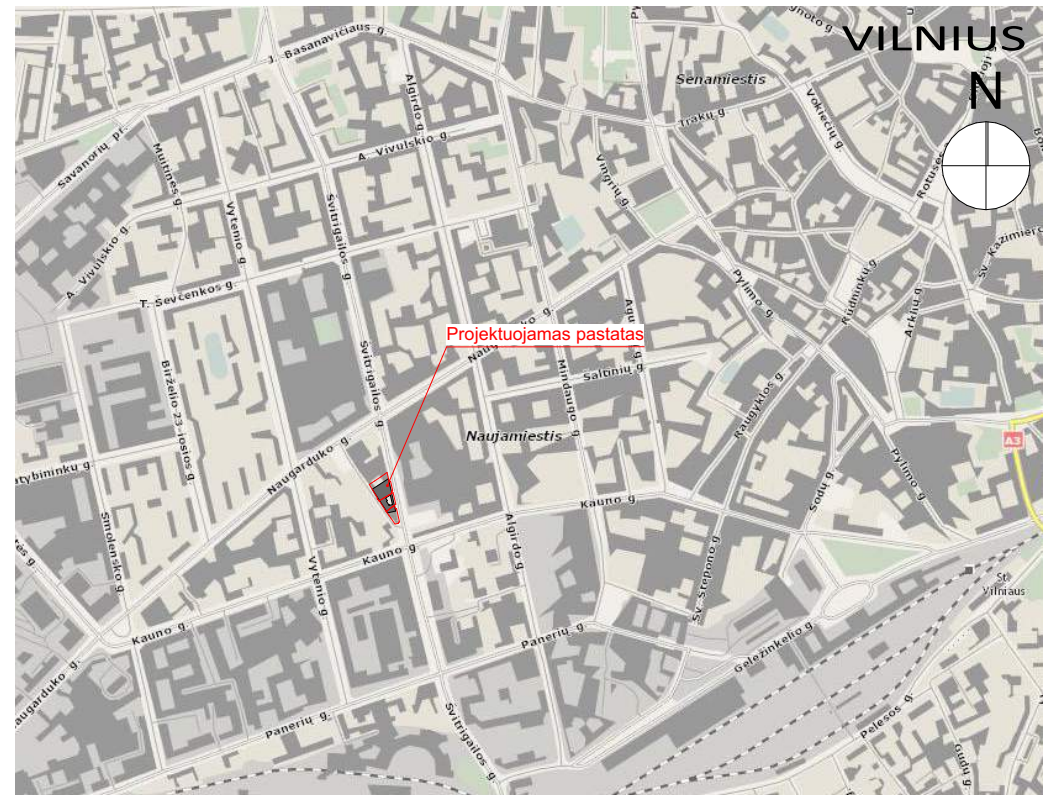

BENDRIEJI RODIKLIAI		PASTABOS
Sklypo plotas, Švitrigailos g. 19 Kadastro Nr. 0101/0055:182	1500 m ²	Pagal bendrąjį planą didžiausias leistinas sklypų užstatymo tankumas 80%
Užstatymo plotas	948 m ²	
Užstatymo tankumas	63 %	
Užstatymo intensyvumas	3.00	
Sklypo plotas, Švitrigailos g. 21 Kadastro Nr. 0101/0055:11	689 m ²	
Užstatymo plotas	452 m ²	
Užstatymo tankumas	66 %	
Užstatymo intensyvumas	2.9	
Sklypo plotas, Švitrigailos g. 23 Kadastro Nr. 0101/0055:197	530 m ²	
Užstatymo plotas	182 m ²	
Užstatymo tankumas	35 %	
Užstatymo intensyvumas	1.8	
Projektuojamo pastato bendras plotas	12980 m ²	
Projektuojamo pastato antžeminės dalies plotas	7408 m ²	
Projektuojamo pastato požeminės dalies plotas	5572 m ²	Autosaugykla 5399 m ²
Užstatymo aukštynumas	6	+24.80=165.45
Automobilių stovėjimo vietų skaičius	197 auto	
Automobilių stovėjimo vietų skaičius(požeminė aikštelė)	188 auto	
Automobilių stovėjimo vietų skaičius(antžeminės aikštelės)	9 auto	
Projektuojamas apželdintas sklypo plotas	505m ²	
Projektuojamas apželdintas stogas	296m ²	
Projektuojamas kietųjų dangų neužstatytas pastatais plotas kurį sudaro:	1400m ²	
Betono trinkelė dangą (sklype) 16x16 juodos spalvos. Skirta lengviesiems automobiliams pravažiuoti ir stovėti	390m ²	
Betono trinkelė dangą (sklype) 16x16 juodos spalvos. Skirta pėsčiųjų eismui	645m ²	
Betono trinkelė dangą 16x16 juodos spalvos (keičiama esama dangą už sklypo ribų). Skirta pėsčiųjų eismui	275m ²	
Ažurinių betono trinkelė dangą. Skirta pėsčiųjų eismui	25m ²	
Medžio kompozito dangą. Skirta pėsčiųjų eismui	65m ²	
Projektuojamo pastato antžeminės dalies tūris	42448m ³	Bendras tūris: 62970m ³
Projektuojamo pastato požeminės dalies tūris	20522m ³	
EKSPLIKACIJA		
Nr.	PAVADINIMAS	PASTABOS
1	Projektuojamas Administracinis pastatas	
2	Pravažiavimas	
3	Apželdintas skveras	
4	Generatorius	
5	Buitinių atliekų konteinerių aikštelė	
6	Dviračių stovai	
7	Vėliavų stovai	

SUTARTINIAI ŽYMĖJIMAI

■ ■ ■ ■ ■	Sklypų ribos	—	Projektuojamas pastatas
—	Gatvės raudonosios linijos	—	Esami pastatai
■ ■ ■ ■ ■	Betono trinkelė dangą (sklype) 16x16 juodos spalvos	●	Sodinami medžiai
■ ■ ■ ■ ■	Betono trinkelė dangą 16x16 juodos spalvos (keičiama esama dangą už sklypo ribų)	—	Kelio bortai
■ ■ ■ ■ ■	Ažurinių betono trinkelė dangą	—	Igilintas kelio bortas
▲ ▲ ▲ ▲ ▲	Gėlynai/ veja	▲ ▲	Išvažiavimas / išvažiavimas
■ ■ ■ ■ ■	Medžio kompozito dangą	■ ■ ■ ■ ■	Medžio kompozito dangą

TERITORIJOS GERBŪVIO MEDŽIAGŲ KIEKIAI

Betono trinkelė dangą (sklype) 16x16 juodos spalvos. Skirta lengviesiems automobiliams pravažiuoti ir stovėti	390m ²
Betono trinkelė dangą (sklype) 16x16 juodos spalvos. Skirta pėsčiųjų eismui	645m ²
Betono trinkelė dangą 16x16 juodos spalvos (keičiama esama dangą už sklypo ribų). Skirta pėsčiųjų eismui	275m ²
Ažurinių betono trinkelė dangą. Skirta pėsčiųjų eismui	25m ²
Medžio kompozito dangą. Skirta pėsčiųjų eismui	65m ²
Gėlynai/ veja	505m ²

GAMINIAI

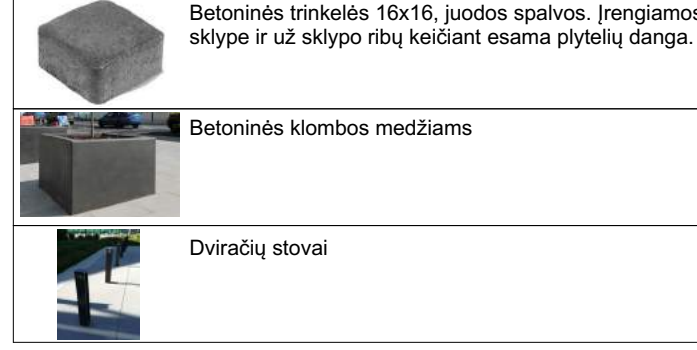

BENDRIEJI NURŪDYMAI IR REIKALAVIMAI

Vykiant bendrusius statybos darbus rangovas turi vadovautis galiojančių statybos normatyvinių dokumentų, išvardintų techninėse specifikacijose, reikalavimais ir nurodymais.
Ardomos, atstatomos dangos:
 Statybos metu išardytos esamos dangos ir jų pagrindai turi būti atstatomi į pradinę padėtį pagal esamą konstrukciją. Atstatomos, remontuojamos ir naujos dangos turi būti renamos vadovaujantis S115.2.06.04 "Gatvės, Bendrieji reikalavimai" ir ASFALTAS 08, automobilių kelių žemės darbų atlikimo ir žemės sankasos renimo taisyklės IT 25.17 ir automobilių kelių standartizuotų dangų konstrukcijų projektavimo taisyklėmis KPT SOK 19, įvertinti esančią geologines sąlygas ir esamų gatvių kategorijas. Atstatomų dangų mazgai bus detalizuojami darbo projekto rengimo stadijoje.

+ 0.00=140.65		2022.10	
LAIDA	IŠLEIDIMO DATA	LAIDOS STATUSAS, KEITIMO PRIEŽASTIS (JEI TAIKOMA)	
Atestato Nr.		STATINIO PROJEKTO PAVADINIMAS	
5372	PV N. Podpriatov	Administracinis pastatas Švitrigailos g. 19; 21; 23 Vilniuje, Statybos projektas	
A 2040	ARCH. R. Bimba	STATINIO NUMERIS IR PAVADINIMAS	
A 1354	ARCH. R. Valionis	21/05/26 - 72 AS ADMINISTRACINIS PASTATAS	
		DOKUMENTO PAVADINIMAS	
		Dangų planas M1:500	
STATYTOJAS IR (ARBA) UŽSAKOVAS		Laida	
LT	UAB „Vilbra“ Švitrigailos g. 13, LT-03228 Vilnius J.k.123507120	21/05/26 - 72 AS-PP	Brėž. nr. Pusl. nr. A.01.4



ARBORISTAS RENATAS

Medžių ir šaknų
priežiūra

MEDŽIŲ ESANČIŲ SKLYPUOSE ŠVITRIGAILOS 19, 21 IR 23,
VILNIUJE, INVENTORIZAVIMAS IR ARBORISTINIS
ĮVERTINIMAS

Parengė:
arboristas Arnas Švelnikas

2022 metai

TURINYS

1 Aiškinamasis raštas

1.1 Trumpa želdynų charakteristika

1.2 Vertinimo metodika

1.3 Detalesnė želdynų charakteristika

2 Sklypo planas

3 Želdynų inventorizavimo kortelė

4 Fotofiksacija

5 Išvados

6 Rekomendacijos

7 Vertinimą atlikusių specialistų kvalifikacija

1 Aiškinamasis raštas

1.1 Trumpa želdynų charakteristika

Sklypų Švitrigailos 19, 21 ir 23, Vilniuje želdynų charakteristika:

Bendra želdynų būklė:	nepatenkinama
Veja (pieva):	laukinės pievos žoliniai augalai (50 proc.)
Gėlynai:	nėra
Vėjavartos ir vėjalaužos:	nėra
Želdyno inžinerinės dangos:	sutankintas gruntas (50 proc..)
Želdyno gamtiniai elementai:	mūsų aptariami sklypai nežymiai kyla iš pietų į šiaurę (nuo 23 sklypo pietinės pusės į 19 sklypo šiaurinę pusę, vakaruose tiesiama Amatų gatvė yra šiek tiek žemiau negu mūsų aptariamti sklypai.
Želdyno teritorijoje esantys valstybės ar savivaldybių saugomi objektai ir jų pavadinimai:	<ul style="list-style-type: none">• gamtos paveldo (medžiai, rieduliai, reljefo formos ir kt.): nėra• kultūros paveldo (archeologiniai, memorialiniai, architektūriniai, inžineriniai ir dailės): nežinoma

1.2 Vertinimo metodika

Sklypuose Švitrigailos g. 19, 21 ir 23, Vilniuje želdinių inventorizavimo darbai buvo atliekami 2022 metų liepos mėnesį. Inventorizacija atliekama natūroje apžiūrint kiekvieną želdinių grupę ir (ar) atskirus želdinius, bei užpildant Želdynų ir želdinių inventorizavimo kortelę (lentelę).

Inventorizacija parengta vadovaujantis šiais dokumentais:

Želdynų ir želdinių inventorizavimo ir apskaitos taisyklės, patvirtintos Lietuvos Respublikos aplinkos ministro 2008 m. sausio 8 d. įsakymu Nr. D1-5;

Želdinių būklės ekspertizės tvarkos aprašas, patvirtintas Lietuvos Respublikos aplinkos ministro 2007 m. gruodžio 14 d. įsakymu Nr. D1-673;

Kriterijų, pagal kuriuos medžiai ir krūmai, augantys ne miškų ūkio žemėje, priskiriami saugotiniams, sąrašas, patvirtintas Lietuvos Respublikos Vyriausybės 2021 m. gruodžio 22 d. nutarimu Nr. 1101;

Vilniaus miesto savivaldybės administracijos dokumentu „Grafinis/informacinis medžių žymėjimas plane ir medžių inventorizacijos lentelės sudėtis“ skelbiamu interneto svetainėje adresu <https://vilnius.lt/lt/savivaldybe/miesto-pletra/zeldynai/>

Želdynų būklė vertinama 3 (trijų) balų sistemoje, pagal 4 (keturis) skirtingus aspektus:

I. Medžių genėjimo intensyvumo laipsnis:

1. laja negenėta arba nupjauta iki 1/3 lajos viršūnės (nepažeidžiant centrinio

- kamieno) ir šoninių šakų;
- 2. nugenėta 1/2-2/3 medžio lajos;
- 3. nupjauta visa laja, paliktas tik kamienas.

II. Medžių (krūmų) defoliacijos laipsnis:

- 1. sąlyginai sveikas ar silpnai pažeistas (defoliacija 0–25%);
- 2. vidutiniškai pažeistas (defoliacija 26–60%);
- 3. stipriai pažeistas (defoliacija >60%).

Pastaba. Be medžių defoliacijos gali vykti asimiliacijos aparato dechromacija (spyglių ar lapų natūralios spalvos pokyčiai – pageltimas, parudavimas). Ji vertinama analogiškai lajų defoliacijai.

III. Ligų intensyvumas ir kenkėjų gausumas ir pakenkimo laipsnis:

- 1. nepakenkti arba silpnai pakenkti kenkėjų ir ligų (lapai ar spygliai sveiki arba ligų ar kenkėjų pakenkta <1/3 jų kiekio);
- 2. vidutinis pakenkimas (ligų ar kenkėjų pakenkta nuo 1/3 iki 2/3 lapų ar spyglių);
- 3. stiprus pakenkimas (ligų ar kenkėjų pakenkta >2/3 lapų ar spyglių, arba jie visiškai nuėsti).

IV. Medžio kamieno (žievės) mechaninio pažeidimo intensyvumas:

- 1. sveiki ir silpnai pažeisti (žaidų nėra arba šviežiai pažeistas (einamaisiais metais) tik nedidelis žievės plotelis (<30 cm²));
- 2. vidutiniškai pažeisti (yra viena ar kelios kelių metų senumo žaizdos, pažeistas 50–300 cm² žievės plotas, kuris jau gali būti užsikrėtęs medieną pūdančiais grybais);
- 3. stipriai pažeisti (yra viena ar kelios kelių metų senumo žaizdos, pažeistas didelis žievės plotas (>300 cm²), medžio kamienas intensyviai ardomas (arba jau išpuvusiu viduriu) medieną pūdančių grybų).

Pastaba. Eglė ir uosis yra ypač jautrūs žievės (kamieno) mechaniniams pažeidimams, todėl 1 balu vertinami tik sveiki (nepažeisti) medžiai, o esant bent vienai platesnei negu 3 cm žaizdai jie vertinami kaip stipriai pažeisti.

Jei vertinamo medžio būklę inventorizacijos metu veikia keli veiksniai, pvz., jis genėtas, užpultas kenkėjų, pažeistas ir jo kamienas, tokiu atveju į lentelę įrašomas blogiausios būklės (pažeidimo) balas pagal bet kurį iš paminėtų kriterijų.

Visais atvejais būklė vertinama vizualiai, želdinius lyginant su sąlygiškai sveikais želdiniais. Jei vertinamo medžio būklę inventorizacijos metu veikia keli veiksniai, pvz., jis genėtas, užpultas kenkėjų, pažeistas ir jo kamienas, tokiu atveju į lentelę įrašomas blogiausios būklės balas (pvz., jei genėjimo intensyvumo laipsnis yra 2 balai, defoliacija – 1 balas, o kamieno mechaninis pažeidimas – 3 balai, tai bendra medžio būklė vertinama 3 balais).

Vertinimui naudojami instrumentai: žerglės HAGLOF (slankmatis matuoti kamieno skersmeniui), aukštimitis (aukščio nustatymui) SUUNTO PM-5/360 PC, geodezinė ruletė (matuoti šaknų apsaugos zoną ir lajos projekciją pasaulio kryptių atžvilgiu).

1.3 Detalesnė želdynų charakteristika

Sklypai Švitrigailos 19, 21 ir 23, Vilniuje, kuriuose yra aptariami želdiniai, yra įsikūrę Naujemiesčio mikrorajone, šalia intensyvaus Vilniaus transporto mazgo (Švitrigailos ir Kauno gatvių sankryža).

Šiaurinėje pusėje mūsų aptariamas Švitrigailos 19 numerio sklypas ribojasi su Švitrigailos 17 numerio sklypu ir Amatų gatvės 6 numerio sklypu kuriuose įsikūrę privatūs gyvenamieji namai.

Visi mūsų aptariami sklypai (Švitrigailos 19, 21 ir 23) rytinėje pusėje ribojasi su Švitrigailos gatvės pėsčiųjų šaligatviais ir važiuojamąja kelio dalimi.

Pietinėje pusėje mūsų aptariamas Švitrigailos 23 numerio sklypas ribojasi su įvažiavimu į Amatų gatvę ir taip pat savaime susiformavusia stovėjimo aikštele.

Visi mūsų aptariama sklypai vakarinėje pusėje ribojasi su Amatų gatvės pėsčiųjų šaligatviais ir važiuojamąja kelio dalimi (šiuo metu rekonstruojama).

2 Sklypo planas

Raudonais skaičiais sužymėti medžių inventoriniai numeriai atsispindintys inventorizavimo kortelėje .

Žaliu apskritimu ir skaičiumi 1 skliausteliuose pažymėtų medžių būklė vertinama 1 balu (geros būklės želdinys).

Mėlynu apskritimu ir skaičiumi 2 skliausteliuose – 2 balais (vidutinės būklės želdinys).

Violetiniu apskritimu ir skaičiumi 3 skliausteliuose – 3 balais (nepatenkinamos būklės želdinys).

Pilku apskritimu ir skaičiumi 4 skliausteliuose - 4 balais (blogos būklės želdinys).

Raudonu apskritimu ir skaičiumi 5 skliausteliuose, žymimas žuvęs želdinys arba siūlomas šalinti medis).

Rudu apskritimu ir skaičiumi 6 skliausteliuose - saugomo gamtos objekto statusą turintis medis.

Medžio būklės kamieno spalvos linija yra nubraižoma medžio lajos projekcija pasaulio

šalių atžvilgiu. Šaknų apsaugos ploto apskaičiavimas: Medžio kamieno $\emptyset \times 12 =$ saugomo šaknų ploto spindulys (R), atidedamas nuo medžio kamieno ašies ir **plane žymimas apskritimu raudona brūkšniuota linija.**

Reikalavimai saugomam šaknų plotui:

1. Saugomo šaknų ploto koregavimas galimas tik su arboristo leidimu, kiekviena situacija vertinama individualiai.
2. Statinių ir pastatų projektavimas ir statybos darbai judinant gruntą galimi tik pagal arboristo rekomendacijas, naudojant patvirtintas, medžio gerovę išsaugančias technologijas.
3. Saugomame šaknų plote draudžiama kelti ar žeminti esamo grunto lygį daugiau nei 10 cm.
4. Kasimo darbai vykdomi tik su kvalifikuoto arboristo priežiūra, rankiniu būdu ar naudojant oro kastuvą.
5. Saugomame šaknų plote draudžiama sandėliuoti statybines medžiagas ir gruntą, įvažiuoti mechanizuotomis transporto priemonėmis ar jas ten statyti.
6. Saugomas šaknų plotas aptveriamas apsaugine, ne žemesne kaip 2 m. aukščio tvora su įspėjamaisiais ženklais. Tvora privalo likti visų darbų metu, net jei dalis darbų patenka į šią zoną

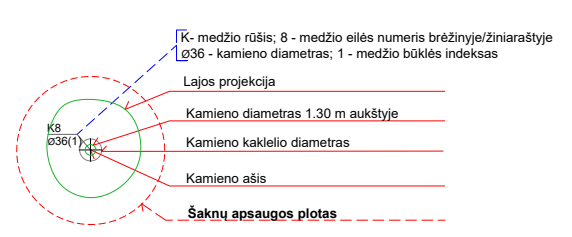
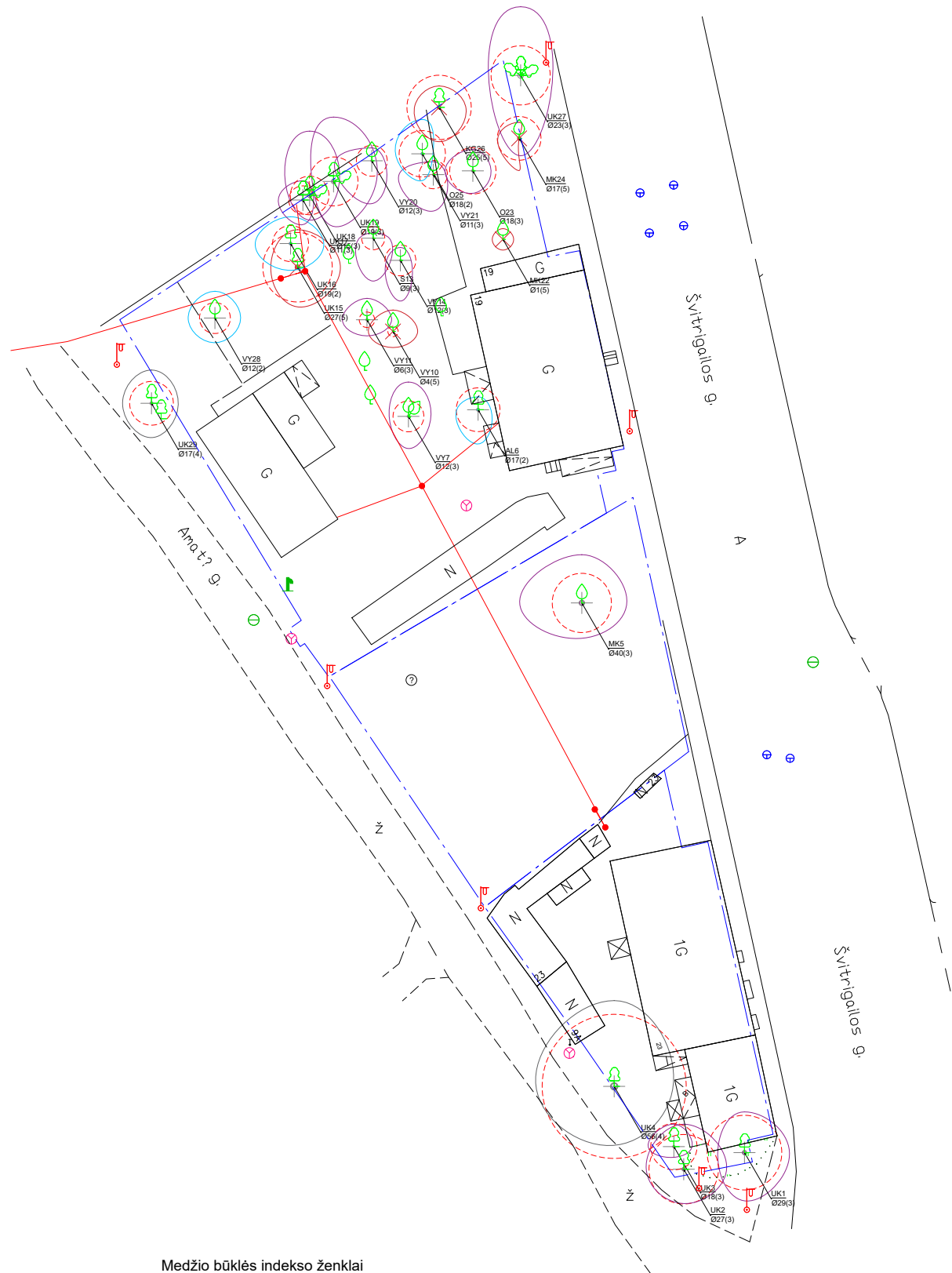

- Medžio būklės indekso ženklai**
- 1 - GEROS BŪKLĖS MEDIS
žymens spalva RGB - 23,181,44
 - 2 - VIDUTINĖ BŪKLĖS MEDIS
žymens spalva RGB - 0,191,255
 - 3 - NEPATENKINAMOS BŪKLĖS MEDIS
žymens spalva RGB - 147,39,143
 - 4 - BLOGOS BŪKLĖS MEDIS
žymens spalva RGB - 99,100,102
 - 5 - ŠALINAMAS MEDIS
žymens spalva RGB - 205,32,39
 - 6 - SAUGOMO GAMTOS OBJEKTO STATUSĄ TURINTIS MEDIS
žymens spalva RGB - 176,108,59
- Šaknų apsaugos ploto spindulys senoliams medžiams apskaičiuojamas kamieno Ø dauginant iš 15

		UAB "Arboristas Renatas", I.k. 305260147, Česlovo Milošo g. 71, Pūstalaukio k., LT-14207 Vilniaus r.	ŽELDINIŲ ESANČIŲ ŠVITRIGAILOS 19, 21 IR 23, VILNIUJE, INVENTORIZAVIMAS IR ARBORISTINIS ĮVERTINIMAS	
007	RENATAS	TURČINAVIČIUS		
LT-0001A	ARNAS	ŠVELNIKAS		
LT				Lapas Lapų 1 1



3 Želdinių inventorizacijos lentelė

Švitrigailos 19, 21 ir 23, Vilnius

Medžio Nr. plane	Medžio rūšis lietuviškai	Medžio rūšis lotyniškai	Kamieno diametras 1.3 m aukštyje (cm)	Kamieno diametras ties kamieno kakleliu (cm)	Saugomo šaknų ploto spindulys (m)	Lajos projekcija nuo ašies Š/R/P/V kryptimis				Medžio būklės indeksas 1, 2, 3, 4, 5	Siūlomos/būtinoms arboristinėms/tvarkymo priemonėms	Pastabos
						Š	R	P	V			
1	Uosialapis klevas	Acer negundo	29	42	3,48	3,8	4,2	4,5	2,5	3	Lajos priežiūros genėjimas. Augavietės supurenimas ir būklės gerinimas.	Teorinėje šaknų apsaugos zonoje stipriai sutryptas polajis. Žemės paviršiaus lygyje praeityje išpjautas kodominantinis kamienas, formuojasi drevis, galimai pradėjęs pūti šaknų kaklelis.
2	Uosialapis klevas	Acer negundo	27	34	3,24	4,2	4	3,2	3,5	3	Lajos priežiūros genėjimas. Augavietės supurenimas ir būklės gerinimas.	Teorinėje šaknų apsaugos zonoje stipriai sutryptas polajis. Buvo nustuobrintas praeityje. Pietvakarių pusėje galimai pakirstos šaknys.
3	Uosialapis klevas	Acer negundo	18	21	2,16	2,1	1,7	1	2,4	3	Lajos priežiūros genėjimas. Augavietės supurenimas ir būklės gerinimas.	Teorinėje šaknų apsaugos zonoje stipriai sutryptas polajis. Buvo nustuobrintas praeityje. Pietvakarių pusėje galimai pakirstos šaknys.
4	Uosialapis klevas	Acer negundo	56	70	6,72	8	5,5	5,5	7,3	4	Lajos priežiūros genėjimas. Šiaurinės pusės lajos redukcinis genėjimas iki 30 proc. Lajos priežiūros genėjimas. Augavietės supurenimas ir būklės gerinimas.	Skeletinės šakos stipriai pasvirusios šiaurės kryptimi. Ant kamienų išsišakojimo matomi grybo vaisiakūniai, kas byloja apie puvinį kamieną. Pietvakarių/vakarių pusėje pakirstos šaknys. Augavietė stipriai sutrypta.
5	Miškinė kriaušė	Pyrus pyraeaster	40	52	2,76	4,5	4,2	3,3	5,8	3	Lajos priežiūros genėjimas. Pietinės pusės lajos redukcinis genėjimas iki 20 proc. Augavietės gerinimas.	Augavietė stipriai suspausta.
6	Paprastosi os alyvos	Syringa vulgaris	17	30	2,04	1,2	1,2	3,2	2	2	Lajos priežiūros genėjimas. Pietinės pusės lajos redukcinis genėjimas iki 15 proc.	
7	Paprastoji vyšnia	Prunus cerasus	10 ir 12	24	1,44	3,2	2,1	3	1,8	3	Lajos priežiūros genėjimas	Didelis kiekis sausų šakų (iki 50 proc. nuo visos lajos tūrio).
8												
9												
10	Paprastoji vyšnia	Prunus cerasus	4	12	0,48	2	2,3	1,5	2,3	5	Šalinti	90 proc. sausa
11	Paprastoji vyšnia	Prunus cerasus	6, 6 ir 6	22	0,72	2	2,3	1,5	2,3	3	Lajos priežiūros genėjimas	Aukštai sukelta reta laja.
12					0,00							
13	Kaukazinė slyva	Prunus cerasifera	9	16	1,08	0,5	1,5	4	1,3	3	Lajos priežiūros genėjimas. Pietų pusės lajos redukcinis genėjimas iki 30 proc.	Kamienas stipriai palinkęs į pietų pusę.
14	Paprastoji vyšnia	Prunus cerasus	12	19	1,44	1,2	1	3,8	1,3	3	Lajos priežiūros genėjimas. Pietų pusės lajos redukcinis genėjimas iki 30 proc.	Kamienas stipriai palinkęs į pietų pusę.
15	Uosialapis klevas	Acer negundo	14 ir 27	45	3,24	3,5	4	3,7	2,5	5	Šalinti	Kamienai peraugę tvorą, jaugę į paliktas medienos atliekas. Tokios vietos yra potencialios lūžio vietos.
16	Uosialapis klevas	Acer negundo	19	27	1,68	2,5	3,1	2,5	3,3	2	Polajos valymas.	Polajyje daug šiukšlių ir savaiminukų.
17	Uosialapis klevas	Acer negundo	11	27	1,32	1,8	1	2,3	2,3	3	Lajos priežiūros genėjimas.	Į kamieną jaugę nedideli vielos gabaliukai. Iš šiaurinės pusės auga ant atraminės sienutės.
18	Uosialapis klevas	Acer negundo	13 ir 15	40	1,80	6	2,5	2,3	2	3	Lajos priežiūros genėjimas. Šiaurinės pusės lajos redukcinis genėjimas iki 15 proc.	Į kamieną jaugę nedideli vielos gabaliukai. Iš šiaurinės pusės auga ant atraminės sienutės.
19	Uosialapis klevas	Acer negundo	8, 9 ir 19	42	2,28	6	4	4,2	2	3	Lajos priežiūros genėjimas. Šiaurinės pusės lajos redukcinis genėjimas iki 15 proc.	Į kamieną jaugę nedideli vielos gabaliukai. Iš šiaurinės pusės auga ant atraminės sienutės.
20	Paprastoji vyšnia	Prunus cerasus	12	18	1,44	1,2	1,2	4	3,4	3	Lajos priežiūros genėjimas. Pietvakarių pusės lajos redukcinis genėjimas iki 15 proc.	
21	Paprastoji vyšnia	Prunus cerasus	11	17	1,32	1,2	1,2	3,4	3,2	3	Lajos priežiūros genėjimas. Pietvakarių pusės lajos redukcinis genėjimas iki 10 proc.	
22	Miškinė kriaušė	Pyrus pyraeaster			0,00					5		Nulūžusi.
23	Naminė obelis	Malus domestica	18	23	2,16	2	1,7	2,1	2,6	3	Lajos priežiūros genėjimas.	Drevėta.
24	Miškinė kriaušė	Pyrus pyraeaster	17	30	2,04	1,5	0	3	2	5	Šalinti	Daug kamieno trūkii, didelis pasvirimas į priešingą negu trūkis pusę. Didelė išvirtimo/išlūžimo tikimybė pietų kryptimi.
25	Naminė obelis	Malus domestica	17 ir 18	25	2,16	3,2	1	2,5	2,5	2	Lajos priežiūros genėjimas.	
26	Kalninė guoba	Ulmus glabra	25	31	3,00	2	2,5	3,2	2,3	5	Šalinti	Pagrindinis kamienas buvo nustuobrintas ir yra išpuvęs, iš jo išaugę daug stresinių ūglių kurie auga, ant labai plonos likusios medienos.
27	Uosialapis klevas	Acer negundo	19, 21 ir 23	54	2,76	6,4	3	7,5	3	3	Lajos priežiūros genėjimas. Šiaurės ir pietų pusės lajos redukcinis genėjimas iki 20 proc. Augavietės gerinimo procedūros.	
28	Paprastoji vyšnia	Prunus cerasus	12	16	1,44	2,5	2,4	2,3	2,5	2	Lajos priežiūros genėjimas.	
29	Uosialapis klevas	Acer negundo	17	29	2,04	3,1	2,5	3,2	2,7	4	Lajos priežiūros genėjimas.	Reta aukštai sukelta laja. Pakirstos šaknys iš vakarinės pusės.

4 Fotofiksacija



Uosialapis klevas (nr. 1 plane) - teorinėje šaknų apsaugos zonoje stipriai sutryptas polajis. Žemės paviršiaus lygyje praeityje išpjautas kodominantinis kamienas, formuojasi drevė, galimai pradėjęs pūti šaknų kaklelis. Turi nedidelį kiekį sausų ir/ar besikryžiuojančių šakų.

Rekomenduojama atlikti lajos priežiūros genėjimą ir augavietės gerinimo procedūras.



Nr. 2

Uosialapis klevas (nr. 2 plane) - teorinėje šaknų apsaugos zonoje stipriai sutriptas polajis. Buvo nustuobrintas praeityje. Pietvakarių pusėje galimai pakirstos šaknys. Turi nedidelį kiekį sausų ir/ar besikryžiuojančių šakų.

Rekomenduojama atlikti lajos priežiūros genėjimą ir augavietės gerinimo procedūras.



Uosialapis klevas (nr. 3 plane) - teorinėje šaknų apsaugos zonoje stipriai sutryptas polajis.
Buvo nustuobrintas praityje.
Rekomenduojama atlikti lajos priežiūros genėjimą ir augavietės gerinimo procedūras.



Uosialapis klevas (nr. 4 plane) - skeletinės šakos stipriai pasvirusios šiaurės kryptimi. Ant kamienų išsišakojimo matomi grybo vaisiakūniai, kas galimai byloja apie puvinį kamiene. Pietvakarių/vakarių pusėje pakirstos šaknys. Augavietė stipriai sutrypta. Turi nedidelį kiekį sausų ir/ar besikryžiuojančių šakų.

Rekomenduojama atlikti lajos priežiūros genėjimą. Šiaurinės pusės lajos redukcinis genėjimas iki 30 proc. Atlikti augavietės gerinimo procedūras.

Taip pat rekomenduojama atlikti detalesnius kamieno būklės puvinio tyrimus toje dalyje kurioje matomi grybo vaisiakūniai, kad nustatyti kamieno išpuvimo laipsnį. Tam rekomenduojama naudoti kompiuterinę tomografiją arba rezistografą. Taip pat gali užtekti apžiūros iš oro naudojant mobiliąją kėlimo platformą.



Miškinė kriaušė (nr. 5 plane) - augavietė stipriai suspausta. Turi nedidelį kiekį sausų ir/ar besikryžiuojančių šakų. Laja šiek tiek neproporcinga į rytų pusę.

Rekomenduojama atlikti lajos priežiūros genėjimą ir rytų pusės lajos redukcinį genėjimą iki 20 proc. Atlikti augavietės gerinimo procedūras.

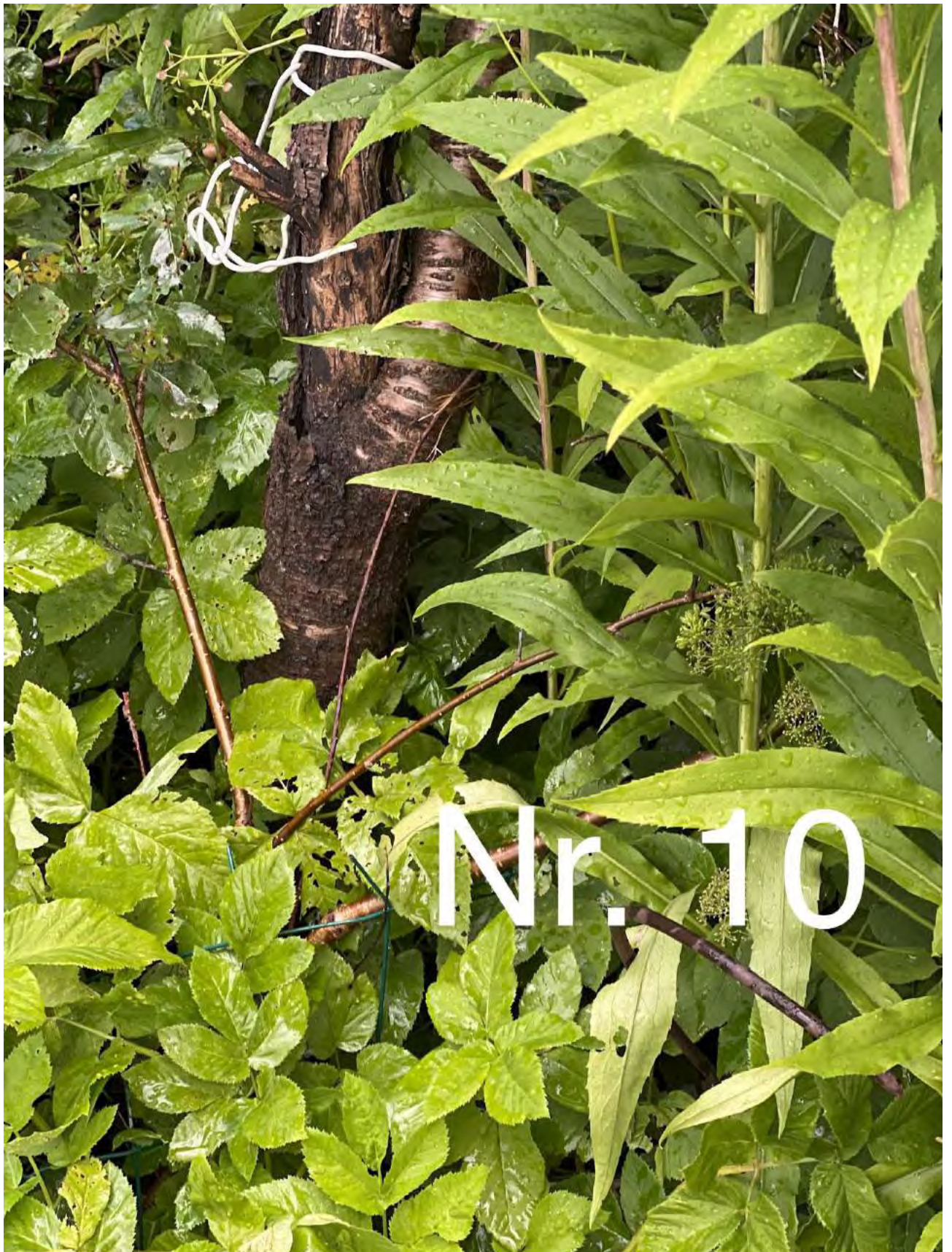

Paprastoji vyšnia (nr. 10 plane) - kamienai sausi apie 90 proc.
Rekomenduojama šalinti.



Paprastoji vyšnia (nr. 14 plane) - turi vidutinį kiekį sausų ir/ar besikryžiuojančių šakų. Laja susiformavusi rytinėje pusėje kaip ir kamieno pasvirimas.

Rekomenduojama atlikti lajos priežiūros genėjimą. Pietų pusės lajos redukcinį genėjimą iki 30 proc.



Nr. 15

Uosialapis klevas (nr. 15 plane) - kamienai peraugę tvorą, įaugę į paliktas medienos ir statybines atliekas. Tokios vietos yra potencialios lūžio vietos. Rekomenduojama šalinti.



Miškinė kriaušė (nr. 24 plane) - laja susiformavusi rytinėje pusėje, kamienas irgi pasviręs į rytų pusę. Kamienas trūkės ir jame susiformavusios didelės drevės. Vietomis įlūžęs. Rekomenduojama šalinti.



Kalninė guoba (nr. 26 plane) - praityje buvusi nustuobrinta, iš stuobrio vietos išaugę stresiniai dideli ūgliai, kurie laikosi ant didelės plonos drevės. Ūgliai iš tokios suaugimo vietos bet kada gali išlūžti.

Rekomenduojama šalinti.



Uosialapis klevas (nr. 27 plane) - turi nedidelį kiekį sausų ir/ar besikryžiuojančių šakų. Laja šiek tiek neproporcinga. Rytinėje pusėje auga netoli atraminės sienelės, kuri patenka į teorinę šaknyno apsaugos zoną. Dėl to galima daryti prielaidą, kad šaknys yra susiformavusios kita kryptimi.

Rekomenduojama atlikti lajos priežiūros genėjimą, šiaurės ir rytų pusės lajos redukcinį genėjimą iki 20 proc. Atlikti augavietės gerinimo procedūras.



Uosialapis klevas (nr. 29 plane) - lajos sausos ir aplaužytos šakos. Laja aukštai sukelta (aukštas svorio centras). Vakarinėje pusėje nukirstos šaknys (Amatų g. pusė).

Rekomenduojama atlikti lajos priežiūros genėjimą. Norint medį sautoi privaloma atlikti, augavietės gerinimo procedūras. Atlikinėti nuolatinį medžio būklės monitoringą, dėl galimo medžio džiūvimo.

5 Išvados

Bendra želdinių augančių sklypuose Švitrigailos g. 19, 21 ir 23, Vilniuje, būklė yra vertinama kaip nepatenkinama. Tokios išvados prieita todėl, kad 15 vnt. iš 26 vnt. medžių esančių sklype būklė yra vertinama kaip nepatenkinama. Šie medžiai turi vidutinį kiekį sausų ir ar besikryžiuojančių šakų, pažeistus ar stipriai pasvirusius kamienus, neproporcingas lajas.

4 vienetų medžių būklė vertinama kaip patenkinama. Šie medžiai turi nedidelį kiekį sausų ir ar besikryžiuojančių šakų.

2 vienetų medžių būklė yra vertinama kaip nepatenkinama. Abu šie medžiai yra uosialapiai klevai (nr. 4 ir nr. 29 plane). Jie abu turi sausų ir/ar besikryžiuojančių šakų. 4-as numeris plane turi neproporcingą lają, grybo vaisiakūnius ir stipriai nukirstas šaknis. Nr. 29 plane taip pat turi stipriai nukirstas šaknis.

5 vienetai medžių yra siūlomi šalinti:

- paprastoji vyšnia (nr. 10 plane) dėl 90 proc. medžio sausumo;
- uosialapis klevas (nr. 15 plane) dėl to, kad kamienai peraugę metalinę tvorą ir apaugę paliktas statybines ir medienos atliekas;
- miškinė kriaušė (nr. 22 plane) jau nulūžusi.
- miškinė kriaušė (nr. 24 plane) didelis kamieno trūkis priešingoje negu pasvirimas pusėje, sausa trūkio mediena jau pradėjusi lužinėti, dėl šių priežasčių nebeturi perspektyvos.
- kalninė guoba (nr. 26 plane) stresiniai ūgliau auga iš praeityje nustuobrintos vietos kuri yra išpuvusi, didelė išlūžimo tikimybė.

Sklype nėra geros būklės želdinių.

6 Rekomendacijos

Visiems vidutinės būklės medžiams (4 vienetai) rekomenduojama atlikti lajos priežiūros genėjimą.

Visiems nepatenkinamos (15 vienetų) rekomenduojama atlikti lajos priežiūros genėjimus ir/ar redukcinius genėjimus. Taip pat atlikti augavietės gerinimo procedūras. Atlikinėti kamienų būklės monitoringus. Situacijai keičiantis priimti naujus sprendimus 1-3 metų laikotarpyje.

Blogos būklės želdiniams rekomenduojama atlikti visus aukščiau išvardintus darbus kaip ir kitos būklės želdiniams ir taip pat stebėti būklės pokyčius dėl pakirstų šaknų ir praeityje atliktų nustuobrinimų.

Lajos priežiūros genėjimas - atliekamas siekiant laiku pašalinti nedideles lajos augimo problemas (pvz. besikryžiuojančias ar sausas šakas). Šis genėjimo būdas leidžia išvengti brangių tvarkymo darbų ateityje.

Lajos redukcinis genėjimas - priemonė skirta medžio stabilumui užtikrinti. Dažniausiai atliekama, kai medžio kamienas ar skeletinės šakos yra pažeistos ir gali neatlaikyti medžio lajos svorio. Yra keletas redukcinio genėjimo būdų: šakos redukcija – kai sutrumpinama neproporcingai ilga šaka; viršūnės redukcija – kai sutrumpinama medžio viršūnė; visos lajos redukcija – kai trumpinamos šakos per visą lajos perimetrą.

Augavietės gerinimas - priemonė skirta užtikrinti, kad augavietė patenkintų medžio poreikius tinkamam dirvožemiui, orui, drėgmei, mineralinėms ir organinėms mitybinėms medžiagoms bei kitus poreikis. Tinkama ir subalansuota augavietė užtikrina joje augančio medžio gyvybingumą ir sveikatą. Augavietės gerinimo priemonės gali būti augavietės revitalizacija (augavietės giluminis aeravimas ir tręšimas), dirvožemio keitimas, viršutinio dirvožemio sluoksnio supurenimas oro kastuvu, kietųjų dangų pašalinimas, mulčiavimas ir kitos.

Polajo valymas - į medžių lają įaugančių ir ją užgožiančių jaunų medelių (savaiminukų) ir/ar krūmų šalinimas, siekiant pašviesinti ir atverti erdvę brandesnių medžių vystymuisi ir taisyklingos lajos formavimui. Laiku neišvalius polajo konkuruojantys jauni medeliai užgožia saulės šviesą, gali mechaniškai pažeisti brandesnių medžių, į kuriuos įauga, šakas, kas lemia šakų praradimą ir lajos deformacijas.

PASTABA: Atliekant visus šiuos darbus rekomenduojama arboristo priežiūra ir konsultacija, kad nebūtų pažeistos želdinių gyvybinės funkcijos ir užtikrintas tinkamas visų rekomenduotų priemonių įgyvendinimas. Saugomo šaknų ploto koregavimas atliekant bet kokius statybos darbus, taip pat galimas tik su arboristo priežiūra ir leidimu. Kiekviena ši situacija vertinama individualiai. Saugomame šaknų plote draudžiama sandėliuoti statybines medžiagas ir gruntą, įvažiuoti mechanizuotomis transporto priemonėmis ar jas ten statyti.



3 Želdinių inventORIZACIJOS lentelė												
Švitrigailos 19, 21 ir 23, Vilnius												
Medžio Nr. plano	Medžio rūšis lotyniškai	Medžio rūsio lotyniškai	Kamieno diametras 1.3 m aukštyje (cm)	Kamieno diametras ties kamieno kakleliu (cm)	Saugomo šaknų plotas (m²)	Lajos projekcija nuo ašies šVRPV kryžminis					Medžio būklės indeksas 1, 2, 3, 4, 5	Pastabos
						S	D	P	V	P		
1	Uosialapis klevas	Acer regundolo	29	42	3,48	3,8	4,2	4,5	2,5	3	Teorinėje šaknų apsaugos zonoje stipriai sutrypusi. Žemės paviršiaus klotis prieilinių šaknų išdėstymas kamienas, formuojasi oreol, galimai pradėjo pūti šaknų kaklelis.	
2	Uosialapis klevas	Acer regundolo	27	34	3,24	4,2	4	3,3	3,5	3	Teorinėje šaknų apsaugos zonoje stipriai sutrypusi. Būvo nustatytas pūtelis. Prieilinių šaknų išdėstymas kamienas.	
3	Uosialapis klevas	Acer regundolo	18	21	2,16	2,1	1,7	1	2,4	3	Teorinėje šaknų apsaugos zonoje stipriai sutrypusi. Būvo nustatytas pūtelis. Prieilinių šaknų išdėstymas kamienas.	
4	Uosialapis klevas	Acer regundolo	58	70	6,72	8	5,5	5,3	7,3	4	Teorinėje šaknų apsaugos zonoje stipriai sutrypusi. Būvo nustatytas pūtelis. Prieilinių šaknų išdėstymas kamienas.	
5	Miškinė klevasė	Pyrus pyrastet	40	52	2,76	4,5	4,3	3,3	5,8	3	Teorinėje šaknų apsaugos zonoje stipriai sutrypusi. Būvo nustatytas pūtelis. Prieilinių šaknų išdėstymas kamienas.	
6	Paprastoji vyšnia	Syringa vulgaris	77	90	2,04	1,2	1,2	3,2	2	2	Teorinėje šaknų apsaugos zonoje stipriai sutrypusi. Būvo nustatytas pūtelis. Prieilinių šaknų išdėstymas kamienas.	
7	Paprastoji vyšnia	Prunus cerasus	10 ir 12	24	1,44	3,2	2,1	3	1,8	3	Teorinėje šaknų apsaugos zonoje stipriai sutrypusi. Būvo nustatytas pūtelis. Prieilinių šaknų išdėstymas kamienas.	
10	Paprastoji vyšnia	Prunus cerasus	4	12	0,48	2	2,3	1,5	2,3	5	Sauniai	
11	Paprastoji vyšnia	Prunus cerasus	6, 6 ir 6	22	0,72	2	2,3	1,5	2,3	3	Lajos priežiūros genėjimas. Aukštai sukleita vėta laja.	
13	Kaukazišinė slyva	Prunus cerasifera	9	16	1,08	0,5	1,5	4	1,3	3	Lajos priežiūros genėjimas. Prieilinių šaknų redukcijos genėjimas iki 30 proc.	
14	Paprastoji vyšnia	Prunus cerasus	12	19	1,44	1,2	1	3,8	1,3	3	Lajos priežiūros genėjimas. Prieilinių šaknų redukcijos genėjimas iki 30 proc.	
15	Uosialapis klevas	Acer regundolo	14 ir 27	45	3,24	5,5	4	3,7	2,5	5	Sauniai	
16	Uosialapis klevas	Acer regundolo	19	27	1,68	2,5	3,1	2,3	3,3	2	Pūtelio valymas.	
17	Uosialapis klevas	Acer regundolo	19	27	1,62	1,8	1	2,3	2,3	3	Lajos priežiūros genėjimas.	
18	Uosialapis klevas	Acer regundolo	13 ir 15	40	1,80	6	2,5	2,3	2	3	Lajos priežiūros genėjimas. Staurinės pusės lapų redukcijos genėjimas iki 15 proc.	
19	Uosialapis klevas	Acer regundolo	8, 9 ir 19	42	2,28	6	4	4,2	2	3	Lajos priežiūros genėjimas. Staurinės pusės lapų redukcijos genėjimas iki 15 proc.	
20	Paprastoji vyšnia	Prunus cerasus	12	18	1,44	1,2	1,2	4	3,4	3	Lajos priežiūros genėjimas. Prieilinių šaknų redukcijos genėjimas iki 15 proc.	
21	Paprastoji vyšnia	Prunus cerasus	11	17	1,32	1,2	1,2	3,4	3,2	3	Lajos priežiūros genėjimas. Prieilinių šaknų redukcijos genėjimas iki 10 proc.	
22	Miškinė klevasė	Pyrus pyrastet	14 ir 15	28	0,90					5	NUŠALUS	
23	Naminių apelsinai	Malus domestica	18	23	2,16	2	1,7	2,1	2,6	3	Lajos priežiūros genėjimas.	
24	Miškinė klevasė	Pyrus pyrastet	17	30	2,04	1,5	1	3	2	5	Sauniai	
25	Naminių apelsinai	Malus domestica	17 ir 18	35	2,25	3,2	1	2,5	2,5	2	Lajos priežiūros genėjimas.	
26	Kėlininė guobė	Ulmus glabra	25	31	3,00	2	2,5	3,2	3,3	5	Sauniai	
27	Uosialapis klevas	Acer regundolo	15, 21 ir 23	54	2,76	8,4	8	7,3	1	3	Lajos priežiūros genėjimas. Staurinės pusės lapų redukcijos genėjimas iki 20 proc. Augalavietės gerinimo procedūros.	
28	Paprastoji vyšnia	Prunus cerasus	12	18	1,44	2,5	2,4	2,3	2,5	2	Lajos priežiūros genėjimas.	
29	Uosialapis klevas	Acer regundolo	17	29	2,04	3,1	2,5	3,2	2,7	4	Lajos priežiūros genėjimas.	

- Medžio būklės indekso ženklai**
- 1 - GEROS BŪKLĖS MEDIS
žymens spalva RGB - 23,181,44
 - 2 - VIDUTINĖ BŪKLĖS MEDIS
žymens spalva RGB - 0,191,255
 - 3 - NEPATENKINAMOS BŪKLĖS MEDIS
žymens spalva RGB - 147,39,143
 - 4 - BLOGOS BŪKLĖS MEDIS
žymens spalva RGB - 99,100,102
 - 5 - ŠALINAMAS MEDIS
žymens spalva RGB - 205,32,39
 - 6 - SAUGOMO GAMTOS OBJEKTO STATUSĄ TURINTIS MEDIS
žymens spalva RGB - 176,108,59
- Šaknų apsaugos ploto spindulys senoliams medžiams apskaičiuojamas kamieno Ø dauginant iš 15

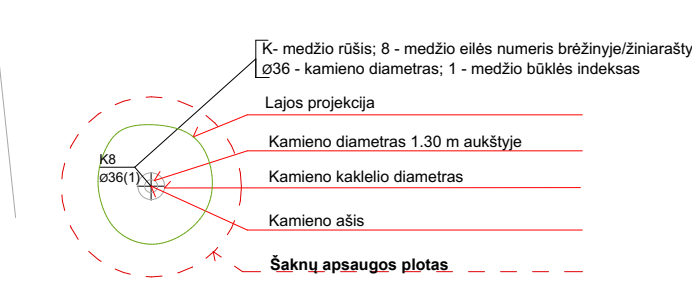

SITUACIJOS SCHEMA

BENDRIEJI RODIKLIAI	PASTABOS
Sklypo plotas, Švitrigailos g. 19 Kadastro Nr. 0101/0055:182	1500 m ²
Užstatymo plotas	948 m ²
Užstatymo tankumas	63 %
Užstatymo intensyvumas	3,00
Sklypo plotas, Švitrigailos g. 21 Kadastro Nr. 0101/0055:11	689 m ²
Užstatymo plotas	452 m ²
Užstatymo tankumas	66 %
Užstatymo intensyvumas	2,9
Sklypo plotas, Švitrigailos g. 23 Kadastro Nr. 0101/0055:197	530 m ²
Užstatymo plotas	182 m ²
Užstatymo tankumas	35 %
Užstatymo intensyvumas	1,8
Projektuojamo pastato bendras plotas	12980 m ²
Projektuojamo pastato antžeminės dalies plotas	7408 m ²
Projektuojamo pastato požeminės dalies plotas	5572 m ²
Užstatymo aukštynumas	6
Automobilių stovėjimo vietų skaičius	197 auto
Automobilių stovėjimo vietų skaičius (požeminė aikštelė)	188 auto
Automobilių stovėjimo vietų skaičius (antžeminės aikštelės)	9 auto
Projektuojamas apželdintas sklypo plotas	505m ²
Projektuojamas apželdintas stogas	296m ²
Projektuojamas kietųjų dangų neužstatytas pastatais sklypo plotas	985m ²
Projektuojamo pastato antžeminės dalies tūris	42448m ³
Projektuojamo pastato požeminės dalies tūris	20522m ³

EKSPLIKACIJA		
Nr.	PAVADINIMAS	PASTABOS
1	Projektuojamas Administracinis pastatas	
2	Pravažiavimas	
3	Apželdintas skveras	
4	Generatorius	
5	Buitinių atliekų konteinerių aikštelė	
6	Dviraičių stovai	
7	Vėliavų stovai	

SUTARTINIAI ŽYMĖJIMAI			
█	Sklypų ribos	▬	Projektuojamas pastatas
▬	Gatvės raudonosios linijos	▬	Esami pastatai
○	Gėlynai/ veja	●	Sodinami medžiai

○	Klevas trakinis 'Elsrijk' (Acer campestre 'Elsrijk')	11 vnt.
▬	Gėlynas/veja (sklypo ribose be žaliųjų zonų ant stogo) (žaliųjų zonų ant stogo plotas 296m ²)	505m ²

± 0.00=140.65

2022.10

LAIDA IŠLEIDIMO DATA LAIDOS STATUSAS, KEITIMO PRIEŽASTIS (JEI TAIKOMA)

Atestato Nr. 5372 PV N. Podpriatov 2022.10

ARCHITEKTŪROS KURVYBINĖ GRUPĖ

A. Tumėno g. 4-25, Vilnius, tel. 2647464, faks. 2791304, akg@akg.lt

STATINIO PROJEKTO PAVADINIMAS

Administracinis pastatas Švitrigailos g. 19; 21; 23 Vilniuje, Statybos projektas

STATINIO NUMERIS IR PAVADINIMAS

21/05/26 - 72 AS ADMINISTRACINIS PASTATAS

DOKUMENTO PAVADINIMAS

Želdynų planas M1:500

STATYTOJAS IR (ARBA) UŽSAKOVAS

LT UAB "Vilbra" Švitrigailos g. 13, LT-03228 Vilnius J.k.123507120

21/05/26 - 72 AS-PP

Brėž. nr. Pusl. nr. A.01.6

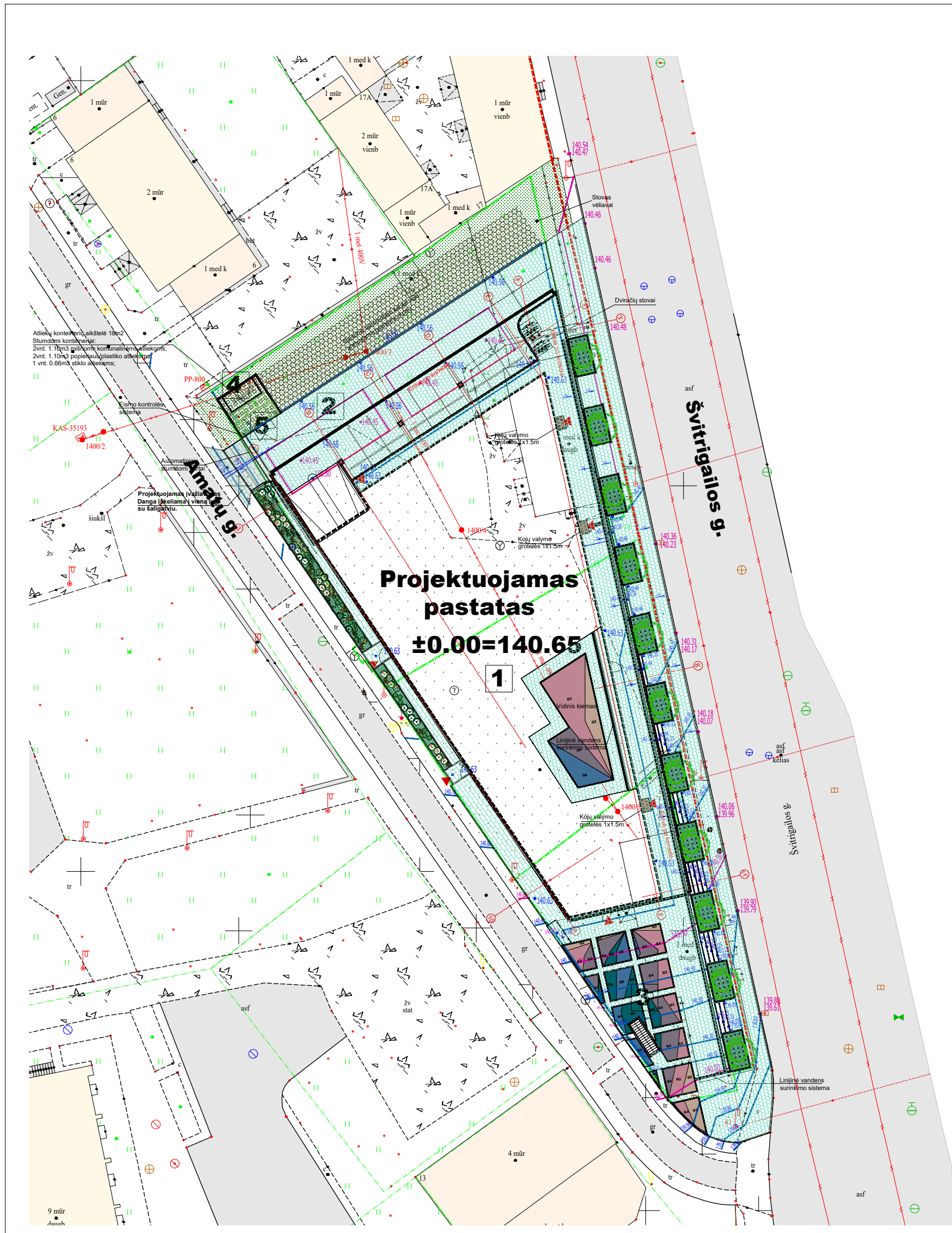

ŽELDINIAI				
Medžiai				
	Liet.	Klevas trakinis 'Elsrijk'	4x tr. 25 - 30 cm, SG, ST, H 5m	11 vnt
	Lot.	<i>Acer campestre</i> 'Elsrijk'		
Krūmų masyvai				
	Liet.	Lanksva beržalapė	H 0,6 - 0,8 m C3/C5 Sodinama 4 vnt/m2	352 vnt
	Lot.	<i>Spiraea betulifolia</i>		
Pavieniai krūmai				
	Liet.	Stefanandra karpytalapė	C7,5/C10	21 vnt
	Lot.	<i>Stephanandra incisa</i> 'Crispa'		
	Liet.	Lanksvūnė šermukšnialapė	H 0,8 - 1 m C7,5/C10	20 vnt
	Lot.	<i>Sorbaria sorbifolia</i> 'Sem'		
	Liet.	Lanksva pilkoji 'Grefsheim'	H 0,8 - 1 m C7,5/C10	20 vnt
	Lot.	<i>Spiraea x cinerea</i> 'Grefsheim'		
Daugiamiečiai žoliniai augalai				
	G1	Daugiametės gėlės Sodinamos vazonuose	C1/C2 Sodinama 6vnt/m2	25 m2
	G2	Žemi smilginiai augalai su svogūninėmis gėlėmis	P9/C1 Sodinama 7vnt/m2	11 m2
	G3	Vidutinio aukščio daugiametės gėlės	P9/C1 Sodinama 7vnt/m2	25 m2
	G4	Vidutinio aukščio smilginiai augalai su svogūninėmis ir vietinės kilmės gėlėmis	P9/C1 Sodinama 6vnt/m2	31 m2
	G5	Aukšti smilginiai augalai su vietinės kilmės gėlėmis	P9/C1 Sodinama 5vnt/m2	17 m2
	G6	Aukšti vietinės kilmės augalai	P9/C1 Sodinama 5vnt/m2	13 m2

0	2022-09	Medžiaga konkursui		
LAIDA	IŠLEIDIMO DATA	LAIDOS STATUSAS, KEITIMO PRIEŽASTIS (JEI TAIKOMA)		
Atestato Nr.			Laura Kazuraitė +370 695 87569 www.gamtoje.eu Laura@gamtoje.eu	STATINIO PROJEKTO PAVADINIMAS
	5372	PV	N. Podpriatov	2022-10
	A 2040	PDV	R. Bimba	2022-10
	A1354	ARCH.	R. Valionis	2022-10
				Administracinis pastatas Švitrigailos g. 19, 21, 23, Vilnius statybos projektas
				Kadastro Nr. 0101/0055:182; 0101/0055:11; 0101/0055:197
				STATINIO NUMERIS IR PAVADINIMAS
				21/05/26 - 72 AS ADMINISTRACINIS PASTATAS
				DOKUMENTO PAVADINIMAS
				Apželdinimo dalis Sklypo apželdinimo schema
				Laida 0
LT	STATYTOJAS IR (ARBA) UŽSAKOVAS			DOKUMENTO ŽYMUO
	UAB „Vilbra“ Švitrigailos g. 13, LT-03228 Vilnius J.k.123507120			21/05/26 - 72 AS-PP-SP
				Lapas SP-9

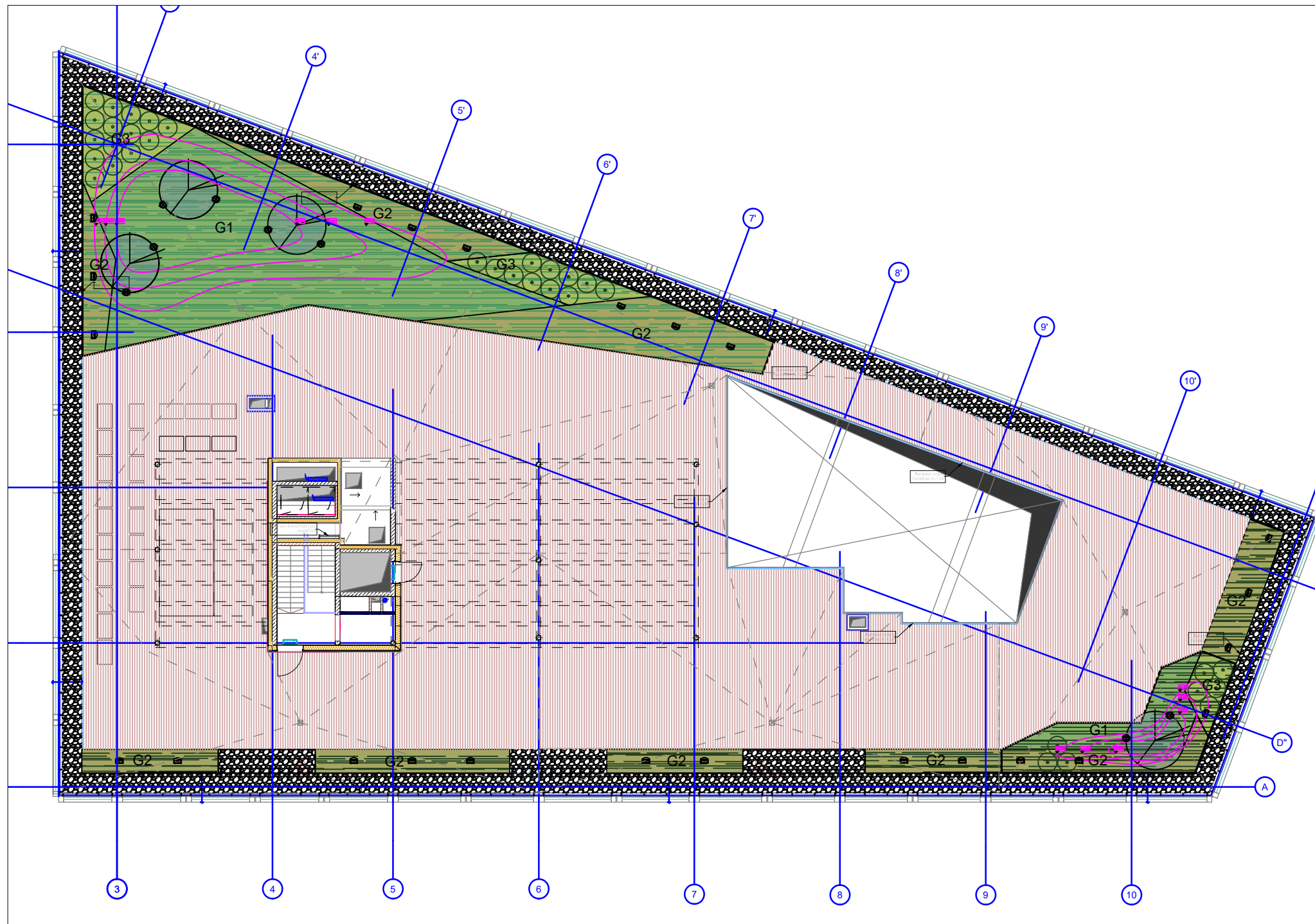

EKSPLIKACIJA

Projektuojamos kalvelės iziogiapsė

ŽELDINIAI

Medžiai

Lot.	Liet.	Grauzelinė gudobelė	3x tr., SG H 2,5-3 m	4 vnt
		<i>Crataegus laevigata</i>	Daugiakamienė	

Krūmai

Lot.	Liet.	Sedula raudonoji 'Midwinter Fire'	H 0,8 - 1 m C7,5/C10	34 vnt
		<i>Cornus sanguinea</i> 'Midwinter Fire'		

Daugiamečiai žoliniai augalai

G1	Daugiametės gėlės	P9/C1 Sodinama 7vnt/m2	150 m2
G2	Smilginiai augalai	C1 Sodinama 6vnt/m2	123 m2
G3	Kiliminiai daugiamečiai augalai	P9 Sodinama 7vnt/m2	36 m2

Medžiagos

—	Metalinis bortas	210 m
⊗	Nukreipiamasis šviestuvai	8 vnt
Ⓜ	Stulpelinis šviestuvai	24 vnt

Želdyno pjūvis

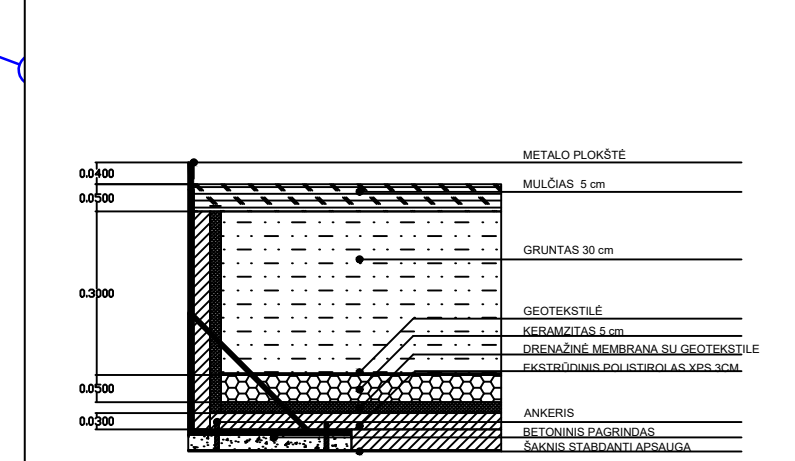

0	2022-09	Medžiaga konkursui			
LAIDA	IŠLEIDIMO DATA	LAIIDOS STATUSAS, KEITIMO PRIEŽASTIS (JEI TAIKOMA)			
Atestato Nr.			STATINIO PROJEKTO PAVADINIMAS Administracinis pastatas Švitrigailos g. 19, 21, 23, Vilnius statybos projektas Kadastro Nr. 0101/0055:182; 0101/0055:11; 0101/0055:197 STATINIO NUMERIS IR PAVADINIMAS 21/05/26 - 72 AS ADMINISTRACINIS PASTATAS DOKUMENTO PAVADINIMAS Apželdinimo dalis Stogo terasos apželdinimo schema		
	5372	PV		N. Podpriatov	2022-10
	A 2040	PDV		R. Bimba	2022-10
	A1354	ARCH.		R. Valionis	2022-10
LT	STATYTOJAS IR (ARBA) UŽSAKOVAS UAB „Vilbra“ Švitrigailos g. 13, LT-03228 Vilnius Į.k.123507120		DOKUMENTO ŽYMUO 21/05/26 - 72 AS-PP-SP	Lapas SP-11	Lapų 0

VAZONAS E

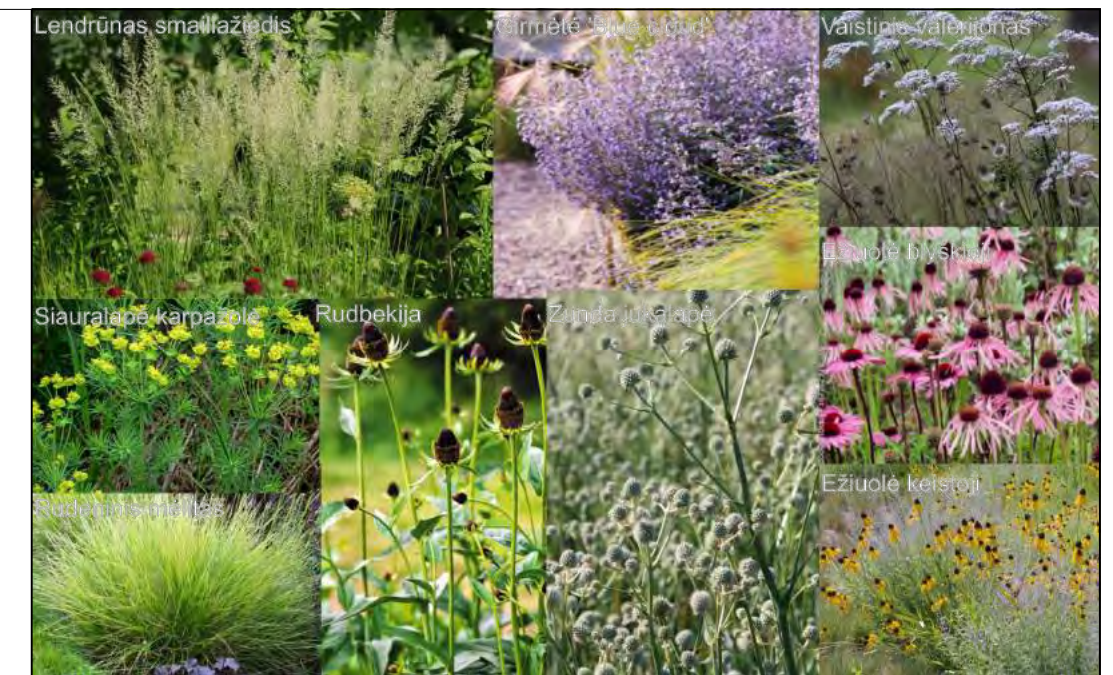
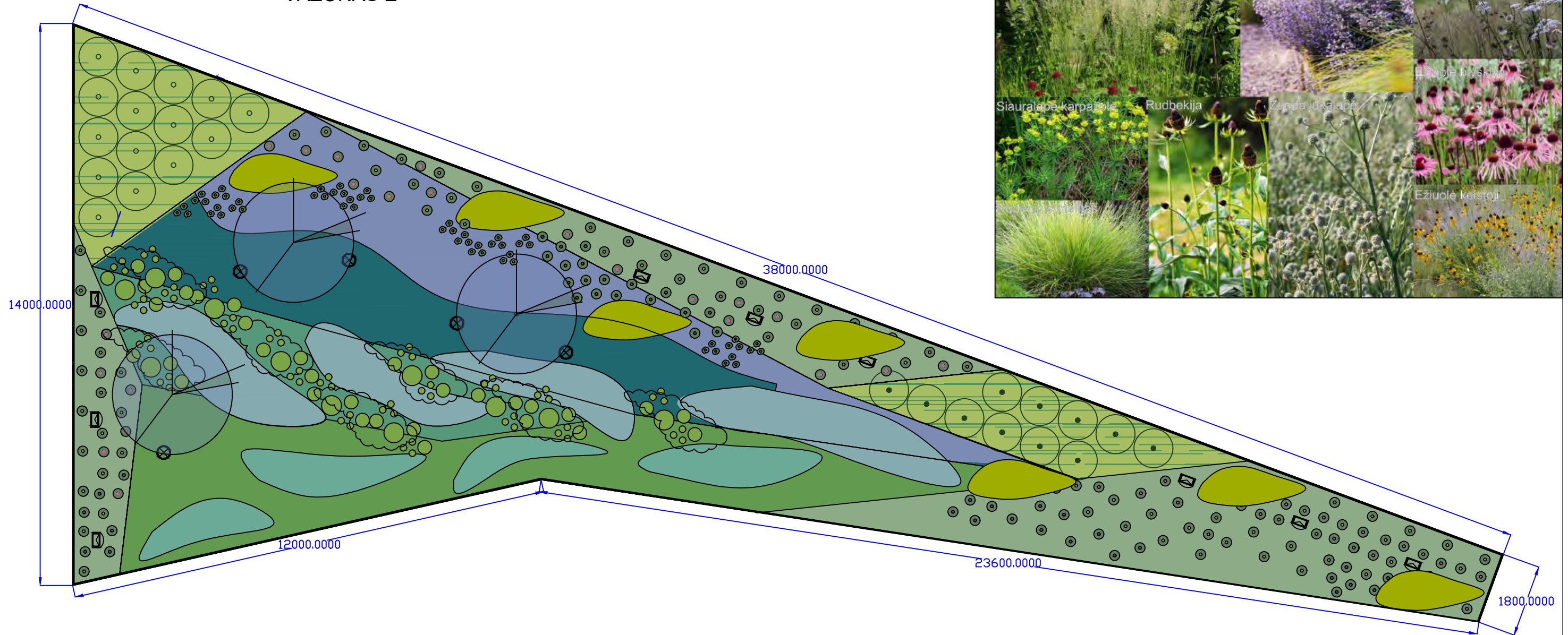

VAZONAS E				DAUGIAMETĖS GĖLĖS					
MEDŽIAI/KRŪMAI				DAUGIAMETĖS GĖLĖS					
	Liet.	Grauzelinė gudobelė	3x tr., SG H 2,5-3 m	3 vnt		Liet.	Zunda jukalapė	C1	54 vnt
	Lot.	<i>Crataegus laevigata</i>	Daugiakamienė			Lot.	<i>Eryngium yuccifolium</i>		
	Liet.	Sedula raudonoji 'Midwinter Fire'	H 0,8-1 m	26 vnt		Liet.	Rudbekija 'Green Wizard'	C1	43 vnt
	Lot.	<i>Cornus sanguinea</i> 'Midwinter Fire'	C7,5/C10			Lot.	<i>Rudbeckia occidentalis</i> 'Green Wizard'		
SMILGINIAI AUGALAI				DAUGIAMETĖS GĖLĖS					
	Liet.	Lendrūnas smailiažiedis 'Waldenbuch'		220 vnt		Liet.	Vingiorykštinė kraujažolė	C1	48 vnt
	Lot.	<i>Calamagrostis x acutiflora</i> 'Waldenbuch'	C1			Lot.	<i>Achillea Filipendulina</i>		
	Liet.	Mėlitas rudeninis		120 vnt		Liet.	Dirktas 'Blue Ice'	C1	110 vnt
	Lot.	<i>Sesleria autumnalis</i>	C1			Lot.	<i>Amsonia</i> 'Blue Ice'		
	Liet.	Kupstinis barzdūnas 'Prairie Blues'		155 vnt		Liet.	Vaistinė girmetė 'Blue Cloud'	C1	110 vnt
	Lot.	<i>Schizachyrium scoparium</i> 'Prairie Blues'	C1			Lot.	<i>Calamintha nepeta</i> 'Blue Cloud'		
DAUGIAMETĖS GĖLĖS				SVOGŪNINĖS GĖLĖS					
	Liet.	Karpazolė siauralapė		98 vnt		Liet.	Vilkdalgis tinklinis	svogūnėlis	330 vnt
	Lot.	<i>Euphorbia cyparissias</i>	C1			Lot.	<i>Iris reticulata</i>		
	Liet.	Ežiuiolė keistoji		80 vnt		Liet.	Baltoji snieguolė	svogūnėlis	330 vnt
	Lot.	<i>Echinacea paradoxa</i>	C1			Lot.	<i>Galanthus nivalis</i>		
	Liet.	Ežiuiolė blyškioji		30 vnt		Liet.	Dekoratyvinius česnakas	svogūnėlis	220 vnt
	Lot.	<i>Echinacea pallida</i>	C1			Lot.	<i>Allium obliquum</i>		
	Liet.	Melėsas 'Little Spire'		80 vnt	PASTABA: Vilkdalgiai ir snieguolės sodinami netaisyklingomis grupėmis po 30 vnt. Dekoratyviniai česnakai sodinami per visą vazono plotą.				
	Lot.	<i>Perovskia</i> 'Little Spire'	C1						

0	2022-09	Medžiaga konkursui	STATINIO PROJEKTO PAVADINIMAS	
LAIDA	IŠLEIDIMO DATA	LAIIDOS STATUSAS, KEITIMO PRIEŽASTIS (JEI TAIKOMA)	Administracinis pastatas Švitrigailos g. 19, 21, 23, Vilnius statybos projektas	
Atestato Nr.			Kadastro Nr. 0101/0055:182; 0101/0055:11; 0101/0055:197	
5372	PV	N. Podpriatov	2022-10	STATINIO NUMERIS IR PAVADINIMAS
A 2040	PDV	R. Bimba	2022-10	21/05/26 - 72 AS
A1354	ARCH.	R. Valionis	2022-10	ADMINISTRACINIS PASTATAS
				DOKUMENTO PAVADINIMAS
				Apželdinimo dalis
				Vazono E apželdinimo detalizacija
				Laida
				0
LT	STATYTOJAS IR (ARBA) UŽSAKOVAS		DOKUMENTO ŽYMUO	
	UAB „Vilbra“ Švitrigailos g. 13, LT-03228 Vilnius [k.123507120		21/05/26 - 72 AS-PP-SP	
			Lapas	Lapų
			SP-13	

PROJEKTUOJAMŲ ŽELDINIŲ KIEKIAI

MEDŽIAI				
Žymuo	Lietuviškas pavadinimas	Lotyniškas pavadinimas	Techninės specifikacijos	Kiekis VNT
M1	Klevas trakinis, 'Elsrijk'	<i>Acer campestre</i> 'Elsrijk'	4x tr. 25 - 30 cm, SG, ST, H 5m	11
KRŪMAI SODINAMI MASYVUOSE				
K1	Lanksva beržalapė	<i>Spiraea betulifolia</i>	H 60-80 cm C5/C7,5	352
KRŪMAI SODINAMI VAZONUOSE				
K2	Karpytalapė stefanandra 'Crispa'	<i>Stephanandra Incisa</i> 'Crispa'	C5/C7,5	21
K3	Lanksvūnė šermukšnialapė	<i>Sorbaria sorbifolia</i>	C5/C7,5	20
K4	Lanksva pilkoji 'Grefsheim'	<i>Spiraea x cinerea</i> 'Grefsheim'	C5/C7,5	20
ŽOLINIAI AUGALAI				
G1	Mėlitas rudeninis	<i>Sesleria autumnalis</i>	C1	82
G1	Siauralapė krapažolė	<i>Euphorbia cyparissias</i>	C1	70
G1	Tikrasis lipikas	<i>Galium verum</i>	C1	38
G1	Dobilas ilgavaisis	<i>Trifolium rubens</i>	C1	48
G1	Pievinė miegalė	<i>Succisa pratensis</i>	C1	48
G2	Eraičinas, 'Sunrise'	<i>Festuca</i> 'Sunrise'	C1	40
G2	Siauralapė krapažolė	<i>Euphorbia cyparissias</i>	C1	17
G3	Mėlitas rudeninis	<i>Sesleria autumnalis</i>	C1	144
G3	Siauralapė krapažolė	<i>Euphorbia cyparissias</i>	C1	103
G4	Grakštusis striepsnėnis	<i>Bouteloua gracilis</i>	C1	192
G4	Šalavijas kvapūsis 'Vatican white'	<i>Salvia scabra</i> 'Vatican white'	C1	69
G4	Ežiūolė rausvažiedė 'White Swan'	<i>Echinacea purpurea</i> 'White Swan'	C2	74
G4	Zunda jukalapė	<i>Eryngium yuccifolium</i>	C2	57
G4	Blakinė kaliandra	<i>Coriandrum sativum</i>	C1	38
G5	Barzdūnas kupstinis 'Blue Heaven'	<i>Schizachyrium scoparium</i> 'Blue Heaven'	C2	84
G5	Pankolis paprastesnis 'Purpurascens'	<i>Foeniculum vulgare</i> 'Purpurascens'	C2	21
G5	Erikinis astras 'Pink Cloud'	<i>Aster ericoides</i> 'Pink Cloud'	C2	14
G5	Veronikūnas sibirinis	<i>Veronicastrum sibiricum</i>	C1	27

G5	Tikrasis lipikas	<i>Galium verum</i>	C1	15
G5	Rudbekia 'Green Wizard'	<i>Rudbeckia occidentalis</i> 'Green Wizard'	C1	32
G5	Didysis amis	<i>Ammi majus</i>	C1	40
G5	Pievinė miegalė	<i>Succisa pratensis</i>	C1	25
G6	Soruolė 'Fairy Tails'	<i>Pennisetum</i> 'Fairy Tails'	C2	70
G6	Pankolis paprastesnis 'Purpurascens'	<i>Foeniculum vulgare</i> 'Purpurascens'	C2	9
G6	Erikinis astras 'Pink Cloud'	<i>Aster ericoides</i> 'Pink Cloud'	C2	4
G6	Veronikūnas sibirinis	<i>Veronicastrum sibiricum</i>	C1	9
G6	Tikrasis lipikas	<i>Galium verum</i>	C1	18
G6	Rudbekia 'Green Wizard'	<i>Rudbeckia occidentalis</i> 'Green Wizard'	C1	18
G6	Didysis amis	<i>Ammi majus</i>	C1	28
G6	Pievinė miegalė	<i>Succisa pratensis</i>	C1	26
SVOGŪNINIAI AUGALAI				
G1	Tinklinis vilkdalgis	<i>Iris reticulata</i>	Svogūnėlis	200
G1	Baltoji snieguolė	<i>Galanthus nivalis</i>	Svogūnėlis	200
G1	Dekoratyviniis česnakas	<i>Allium obliquum</i>	Svogūnėlis	120
G2-G6	Tinklinis vilkdalgis	<i>Iris reticulata</i>	Svogūnėlis	600
G2-G6	Baltoji snieguolė	<i>Galanthus nivalis</i>	Svogūnėlis	600
G2-G6	Dekoratyviniis česnakas 'Nigrum'	<i>Allium multibulbosum</i> 'Nigrum'	Svogūnėlis	300
G2-G6	Dekoratyviniis česnakas	<i>Allium Atropurpureum</i>	Svogūnėlis	200
STOGO TERASOS ŽELDINIAI				
MEDŽIAI				
M1	Grauzelinė gudobelė	<i>Crataegus laevigata</i>	3 x tr., SG H 250-300 cm Daugiakamienė	4
KRŪMAI				
K1	Raudonoji sedula 'Midwinter fire'	<i>Cornus sanguinea</i> 'Midwinter fire'	H - 80-100cm C7,5/C10	34
ŽOLINIAI AUGALAI				
G1	Siauralapė krapažolė	<i>Euphorbia cyparissias</i>	C1	173
G1	Keistoji ežiūolė	<i>Echinacea paradoxa</i> var. <i>paradoxa</i>	C1	152
G1	Blyškioji ežiūolė	<i>Echinacea pallida</i>	C1	61
G1	Zunda jukalapė	<i>Eryngium yuccifolium</i>	C1	54

G1	Mėlesas paprastasis 'Little Spire'	<i>Perovskia atriplicifolia</i> 'Little Spire'	C1	89
G1	Rudbekia 'Green Wizard'	<i>Rudbeckia occidentalis</i> 'Green Wizard'	C1	43
G1	Vingiorykštinė kraujažolė	<i>Achillea filipendulina</i>	C1	48
G1	Dirktas 'Blue ice'	<i>Arsonia</i> 'Blue ice'	C1	127
G1	Girmėtė vaistinė 'Blue Cloud'	<i>Calamintha nepeta</i> 'Blue Cloud'	C1	145
G1	Valerijonas vaistinis	<i>Valeriana officinalis</i>	C1	16
G2	Smailiažiedis lendrūnas 'Waldenbuch'	<i>Calamagrostis x acutiflora</i> 'Waldenbuch'	C1	478
G2	Rudeninis mėlitas	<i>Sesleria autumnalis</i>	C1	168
G2	Kupstinis barzdūnas 'Prairie Blues'	<i>Schizachyrium scoparium</i> 'Prairie Blues'	C1	179
G3	Kalninis šilžiurkštis	<i>Paxistima canbyi</i>	C1	273
SVOGŪNINIAI AUGALAI				
G1-G2	Tinklinis vilkdalgis	<i>Iris reticulata</i>	Svogūnėlis	420
G1-G2	Baltoji snieguolė	<i>Galanthus nivalis</i>	Svogūnėlis	420
G1-G2	Dekoratyviniis česnakas	<i>Allium obliquum</i>	Svogūnėlis	300

0	2022-09	Medžiaga konkursui		
LAIDA	IŠLEIDIMO DATA	LAIDOS STATUSAS, KEITIMO PRIEŽASTIS (JEI TAIKOMA)		
Atestato Nr.	 ARCHITEKTŪROS KURVIBINĖ GRUPĖ	 Laura Kazuraitytė +370 695 87569 www.gamtoje.lt Laura@gamtoje.lt	STATINIO PROJEKTO PAVADINIMAS Administracinis pastatas Švitrigailos g. 19, 21, 23, Vilnius statybos projektas Kadastro Nr. 0101/0055:182; 0101/0055:11; 0101/0055:197	
5372	PV	N. Podpriatov	2022-10	STATINIO NUMERIS IR PAVADINIMAS 21/05/26 - 72 AS ADMINISTRACINIS PASTATAS
A 2040	PDV	R. Bimba	2022-10	
A1354	ARCH.	R. Valionis	2022-10	
				DOKUMENTO PAVADINIMAS Apželdinimo dalis Kiekių žiniaraštis Laida 0
LT	STATYTOJAS IR (ARBA) UŽSAKOVAS UAB „Vilbra“ Švitrigailos g. 13, LT-03228 Vilnius Į.k. 123507120		DOKUMENTO ŽYMUO 21/05/26 - 72 AS-PP-SP Lapas SP-14	

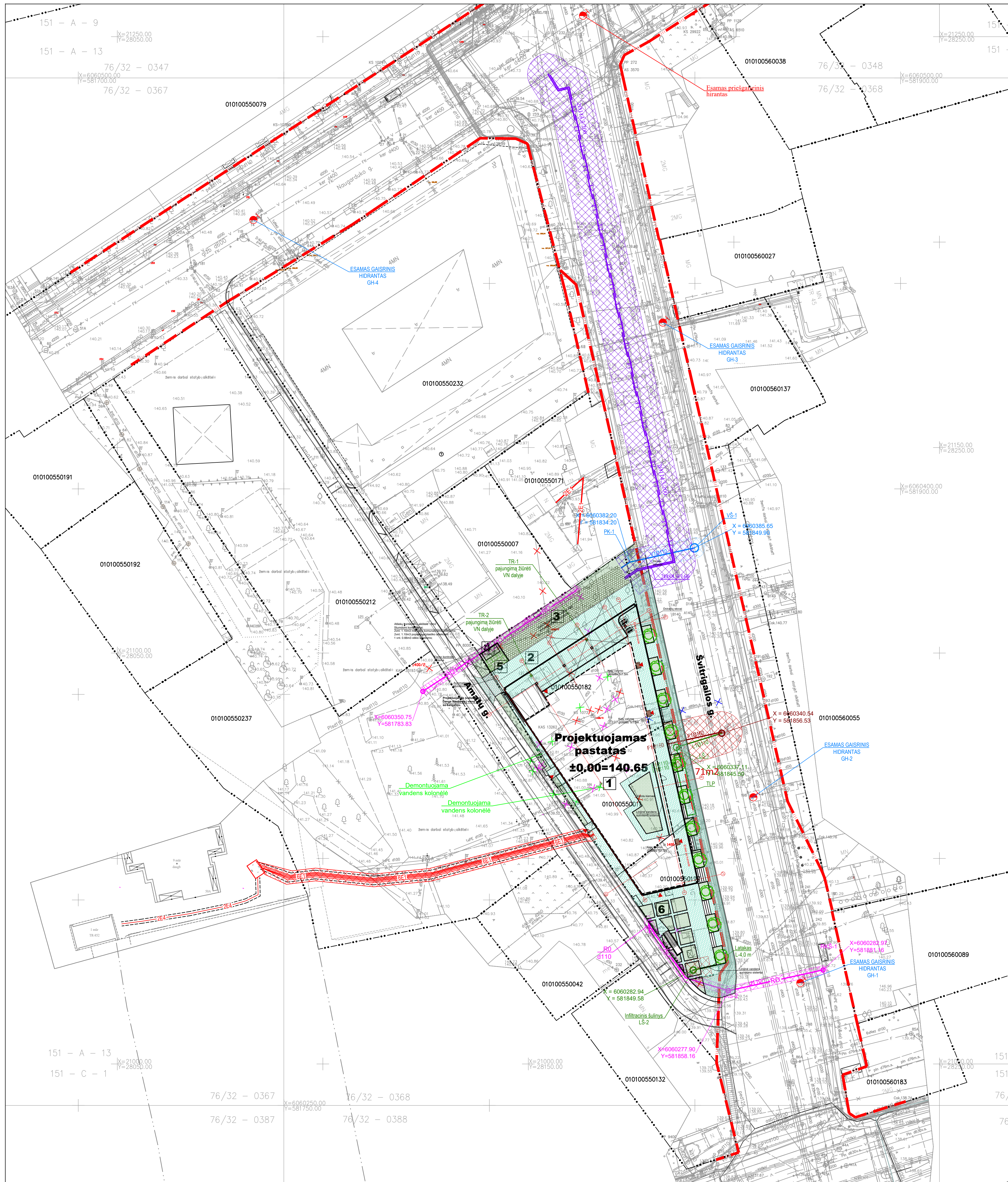

- SUTARTINIAI ŽYMĖJIMAI:**
- SKLYPŲ RIBOS
 - GATVĖS RAUDONOSIOS LINIJOS
 - POŽEMINIO UŽSTATYMO RIBA
 - PROJEKTUOJAMO PASTATO PIRMO AUKŠTO KONTORAS
 - TINKLAI, PROJEKTUOJAMI DĒKLIOSE
 - PROJ. VANDENTIEKIO TINKLAI
 - PROJ. BUTINIŲ NUOTEKŲ TINKLAI
 - PROJ. LIETAUS NUOTEKŲ TINKLAI
 - PROJ. LIETAUS SURINKIMO LATAKAS
 - PROJ. ŠILUMOS TINKLAI
 - PROJ. 0.4 KV ELEKTROS TINKLAI
 - PROJ. 0.4 KV APŠVIETIMO TINKLAI
 - PROJ. RYŠIŲ RKKS

EKSPLIKACIJA		
Nr.	PAVADINIMAS	PASTABOS
1	Projektuojamas pastatas	
2	Pravažiavimas	
3	Aikštelė	
4	Generatorius	
5	Butinių atliekų konteinerių aikštelė	
6	Parkas	

TP DERINIMAI:



Situacijos schema M1:1000

- Pastabos:
- Projektas atliktas pagal visus priešgaisrinės saugos reikalavimus.
 - Trečiųjų asmenų interesi nepažeisti.
 - Statybos darbai gatvės ribose vykdomi vadovaujantis STR 1.06.01:2016 "Statybos darbai. Statinio statybos priežiūra", Lietuvos Respublikos Vyriausybės 2004-02-11 nutarimu Nr. 155, patvirtintu kelių priežiūros tvarkos aprašu, Lietuvos Respublikos saugaus eismo automobilių keliais įstatymu, Vilniaus miesto tarybos 2018-03-07 sprendimu Nr. 1-1419, automobilių kelių standartizuotų dangų konstrukcijų projektavimo taisyklėmis KPT SDK 19 ir kitais susijusiais teisės aktais. Išardytos gatvių dangos ir jų pagrindai turi būti įrengiami pagal esamą konstrukciją.
 - Esant poreikiui, prieš darbų pradžią, rangovas parengia ir suderina laikingą esimo organizavimo darbo projektą su VMŠA esimo organizavimo skyriumi ir Vilniaus m. VPK kelių policijos valdyba.
 - Vykdamas darbus, atkasus ST kanalus, apsaugoti juos nuo sugriovimo išramstant arba darbus po kanalus vykdyti prastūrimais, Atkastiems kanalams, darbų vykdymo vietoje atlikti hidroizoliaciją, klijuojama 2 sluoksnių dangą.
 - Prieš darbų pradžią reikia gauti AB "ESO", AB "Ignitis", AB "Telia LT", UAB "Skaidula", UAB "Vilniaus vandenys", UAB "Grinda", UAB "Vilniaus apšvietimas" sutikimus žemės kasimo darbams šių įmonių eksploatuojamų tinklų apsaugos zonose.
 - Prieš žemės kasimo darbus būtina išsikviesti AB "ESO", AB "Ignitis", AB "Telia LT", UAB "Skaidula", UAB "Vilniaus vandenys", UAB "Grinda", UAB "Vilniaus apšvietimas" atstovus šių įmonių eksploatuojamų tinklų trasų nužymėjimui.
 - Žemės kasimo darbus dujotiekio apsaugos zonoje vykdyti tik rankiniu būdu.
 - Išlaikyti minimalius leistinus vertikalūs atstumus tarp dujotiekio ir naujų komunikacijų.
 - Statybos metu išardytos esamos dangos ir jų pagrindai turi būti atstatomi į pradinę padėtį pagal esamą konstrukciją. Atstatomos, remontuojamos ir naujos dangos turi būti įrengiamos vadovaujantis STR 2.06.04 "Gatvės. Bendrieji reikalavimai", IT ASFALITAS 08, automobilių kelių žemės darbų atlikimo ir žemės sankasos įrengimo taisyklės IT ŽS 17 ir automobilių kelių standartizuotų dangų konstrukcijų projektavimo taisyklėmis KPT SDK 19, įvertinami esamais geologinės sąlygas ir esamų gatvių kategorijas. Atstatomų dangų mazgai bus detalizuojami darbo projekto rengimo stadijoje.

0	2022 05	Statybos leidimui gauti	
LAIDA	ISLEIDIMO DATA	LAIDOS STATUSAS, KEITIMO PRIEŽASTIS (JEI TAIKOMA)	
KVAL. PATV. DOK. NR.		ARCHITEKTŪROS KURVIMŲ GRUPE	STATINIO PROJEKTO PAVADINIMAS
13519	SPV	T. Karosas	Administracinis pastatas Švitrigalio g. 19, 21, 23, Vilnius statybos projektas
KVAL. PATV. DOK. NR.		A. Goštauto g. 8-401 LT-01108, Vilnius Tel. 8 611 55541 el.p.info@nprojekta.lt	STATINIO NUMERIS IR PAVADINIMAS
27722	SPDV	T. Abaravičius	21/05/26 - 72 AS ADMINISTRACINIS PASTATAS
			DOKUMENTO PAVADINIMAS
			SUVESTINIS INŽINERINIŲ TINKLŲ PLANAS, M1:500
			DOKUMENTO ŽYMUO
LT	STATYTOJAS IR (ARBA) UŠAKOVAS	UAB „Vilbra“ Švitrigalio g. 13, LT-03228 Vilnius J.K.123507120	DOKUMENTO ŽYMUO
			21/05/26 - 72 AS-PP-SP
			Lapas Lapų
			SP-7 1

-3 AUKŠTO PATALPŲ EKSPLIKACIJA		
Nr.	Pavadinimas	Plotas, m ²
AUTOMOBILIŲ SAUGYKLA		
0.5	Automobilių saugykla	1,867.12
		1,867.12 m²
BENDRO NAUDOJIMO PATALPOS		
0.1	Holas	27.99
0.2	Gaisrinė siurblinė	27.60
		55.59 m²
		1,922.71 m²

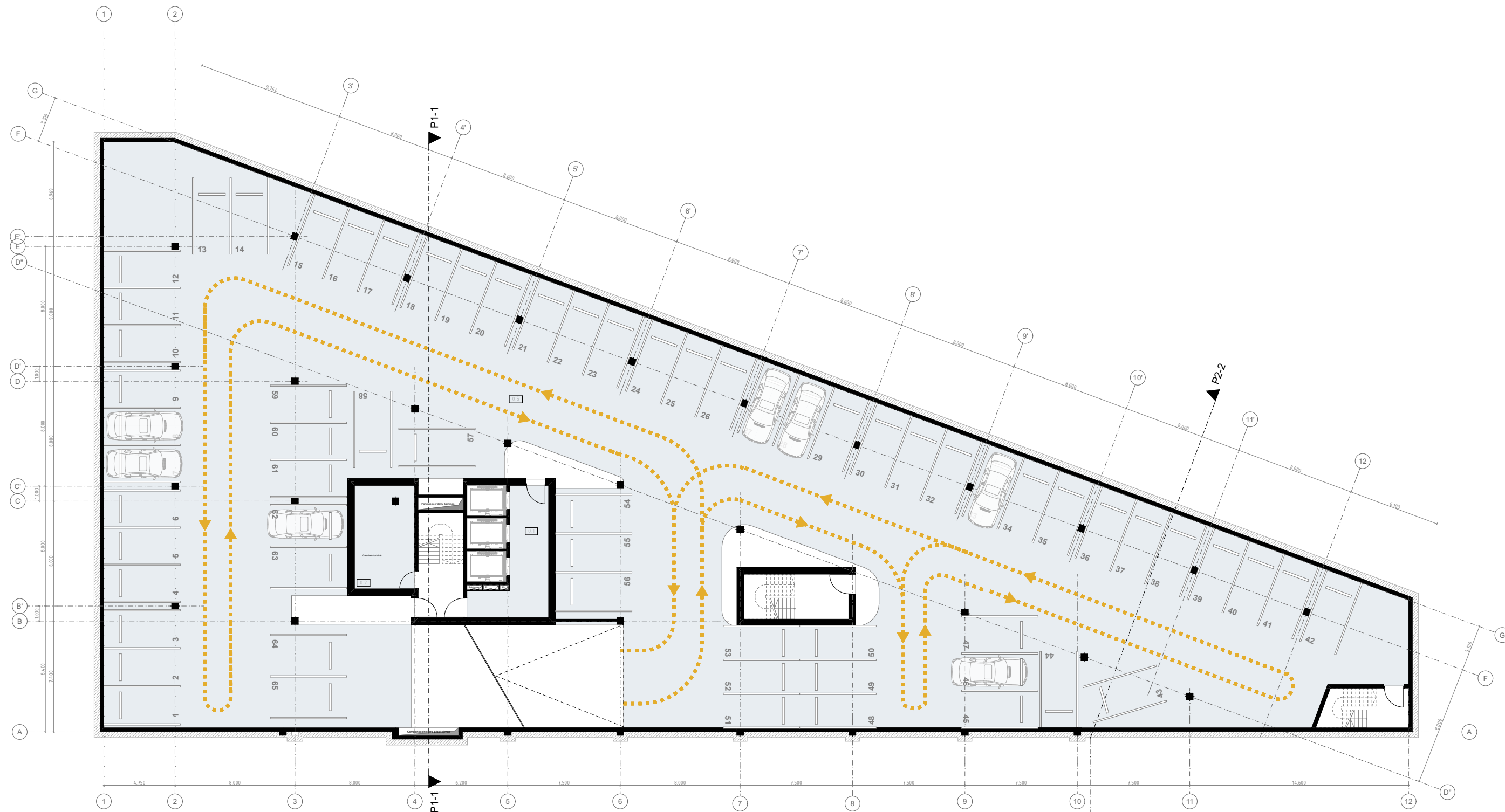

+ 0.00=140.65

	2022.10				
LAIDA	IŠLEIDIMO DATA	LAIDOS STATUSAS, KEITIMO PRIEŽASTIS (JEI TAIKOMA)			
Atestato Nr.	 A. Tumėno g. 4-25, Vilnius, tel. 2647464, faks. 2791304, akq@akq.lt		STATINIO PROJEKTO PAVADINIMAS		
5372	PV	N. Podpriatov	2022.10	Administracinis pastatas Švitrigailos g. 19; 21; 23 Vilniuje, Statybos projektas	
A 2040	ARCH.	R. Bimba	2022.10	STATINIO NUMERIS IR PAVADINIMAS	
A 1354	ARCH.	R. Valionis	2022.10		
				DOKUMENTO PAVADINIMAS	Laida
				-3 Aukšto planas M1:200	
LT	STATYTOJAS IR (ARBA) UŽSAKOVAS			21/05/26 - 72 AS-PP	Brėž. nr. A.01.1
	UAB „Vilbra“ Švitrigailos g. 13, LT-03228 Vilnius Į.k.123507120				

-2 AUKŠTO PATALPŲ EKSPLIKACIJA		
Nr.	Pavadinimas	Plotas, m ²
AUTOMOBILIŲ SAUGYKLA		
0.5	Automobilių saugykla	1,811.99
		1,811.99 m²
BENDRO NAUDOJIMO PATALPOS		
0.1	Holas	27.99
		27.99 m²
		1,839.98 m²

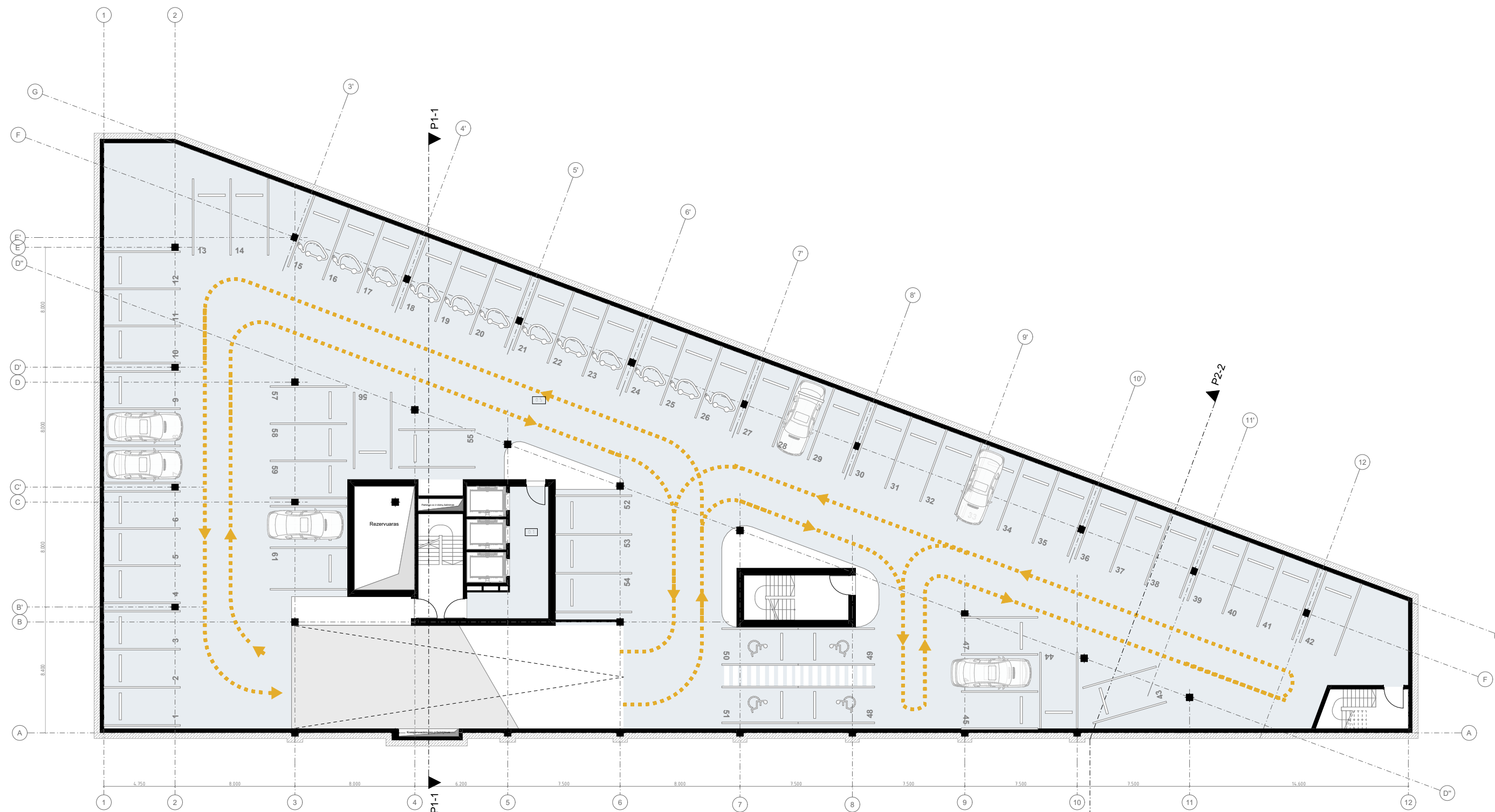

+ 0.00=140.65

	2022.10		
LAIDA	IŠLEIDIMO DATA	LAIDOS STATUSAS, KEITIMO PRIEŽASTIS (JEI TAIKOMA)	
Atestato Nr.	 <small>A. Tumėno g. 4-25, Vilnius, tel. 2647464, faks. 2791304, akq@akq.lt</small>		STATINIO PROJEKTO PAVADINIMAS
5372	PV	N. Podpriatov	2022.10
A 2040	ARCH.	R. Bimba	2022.10
A 1354	ARCH.	R. Valionis	2022.10
			STATINIO NUMERIS IR PAVADINIMAS
			21/05/26 - 72 AS ADMINISTRACINIS PASTATAS
			DOKUMENTO PAVADINIMAS
			-2 Aukšto planas M1:200
			Laida
LT	STATYTOJAS IR (ARBA) UŽSAKOVAS		21/05/26 - 72 AS-PP
	UAB „Vilbra“ Švitrigailos g. 13, LT-03228 Vilnius J.k.123507120		Brėž. nr. A.01.2 Pusl. nr.

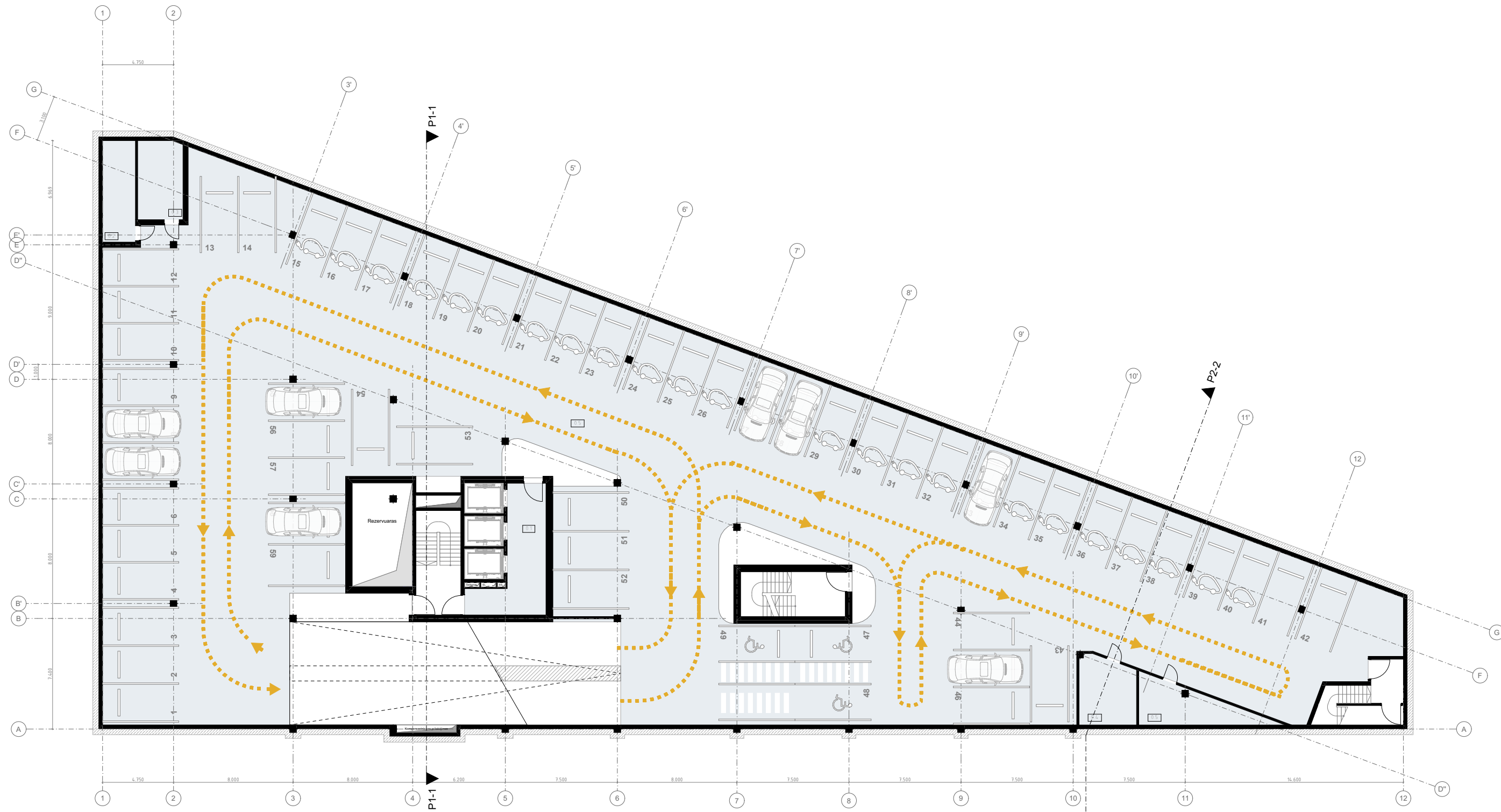

-1 AUKŠTO PATALPŲ EKSPLIKACIJA		
Nr.	Pavadinimas	Plotas, m ²
AUTOMOBILIŲ SAUGYKLA		
0.5	Automobilių saugykla	1,733.57
		1,733.57 m²
BENDRO NAUDOJIMO PATALPOS		
0.1	Holas	27.84
0.2	Šilumos įvadas	14.94
0.3	Vandens įvadas	15.93
0.4	El. įvadas	16.70
0.5	El. įvadas	17.78
		93.19 m²
		1,826.76 m²

+ 0.00=140.65

	2022.10			
LAIDA	IŠLEIDIMO DATA	LAIIDOS STATUSAS, KEITIMO PRIEŽASTIS (JEI TAIKOMA)		
Atestato Nr.	 A. Tumėno g. 4-25, Vilnius, tel. 2647464, faks. 2791304, akg@akg.lt	STATINIO PROJEKTO PAVADINIMAS		
5372		PV	N. Podpriatov	2022.10
A 2040	ARCH.	R. Bimba	2022.10	STATINIO NUMERIS IR PAVADINIMAS 21/05/26 - 72 AS ADMINISTRACINIS PASTATAS
A 1354	ARCH.	R. Valionis	2022.10	
				DOKUMENTO PAVADINIMAS
				-1 Aukšto planas M1:200
				Laida
LT	STATYTOJAS IR (ARBA) UŽSAKOVAS			
	UAB „Vilbra“ Švitrigailos g. 13, LT-03228 Vilnius J.k.123507120			
				21/05/26 - 72 AS-PP
				Brėž. nr. Pusl. nr.
				A.01.3

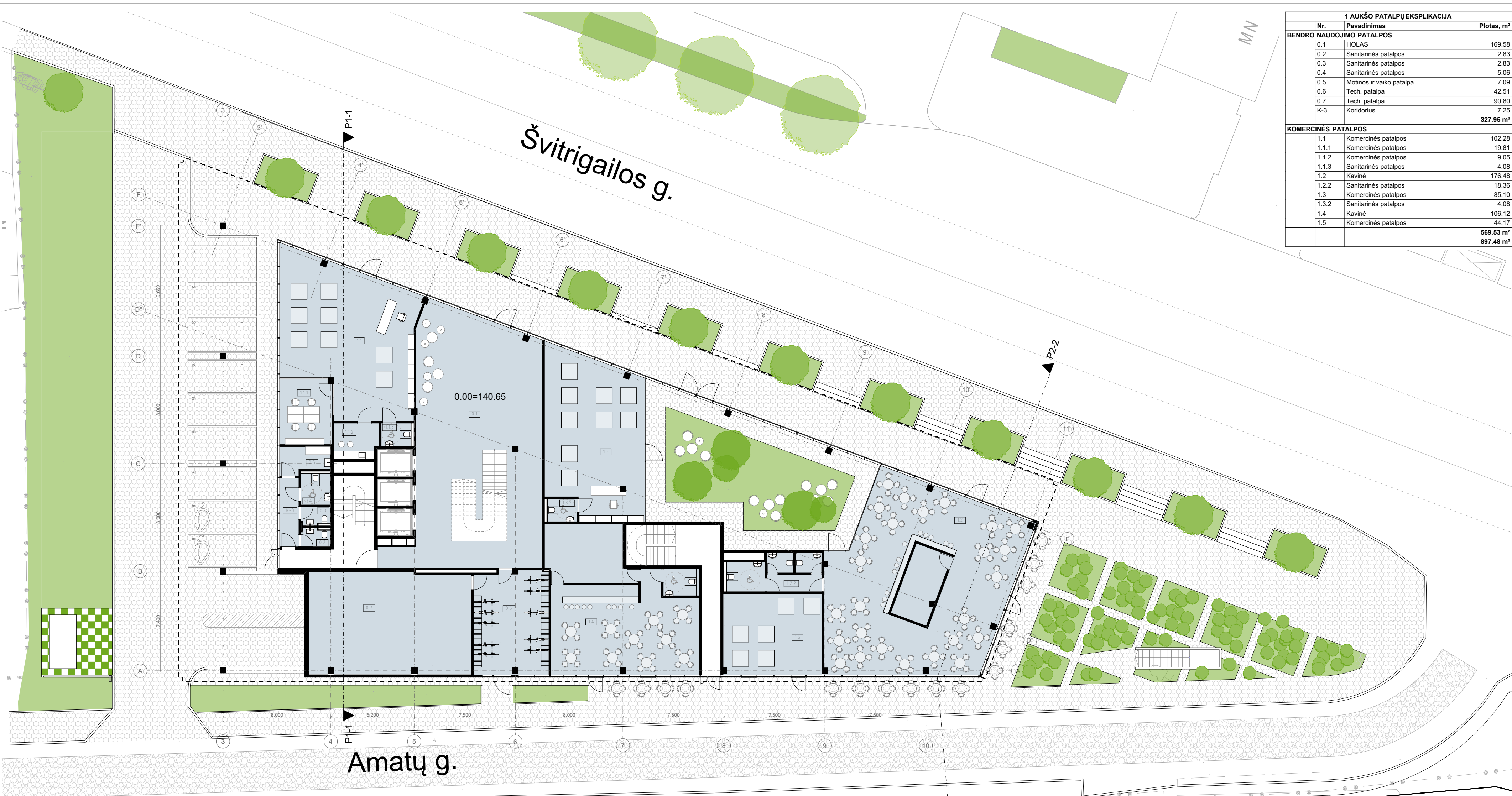

1 AUKŠO PATALPŲ EKSPLIKACIJA		
Nr.	Pavadinimas	Plotas, m ²
BENDRO NAUDOJIMO PATALPOS		
0.1	HOLAS	169.58
0.2	Sanitarinės patalpos	2.83
0.3	Sanitarinės patalpos	2.83
0.4	Sanitarinės patalpos	5.06
0.5	Motinos ir vaiko patalpa	7.09
0.6	Tech. patalpa	42.51
0.7	Tech. patalpa	90.80
K-3	Koridorius	7.25
		327.95 m²
KOMERCINĖS PATALPOS		
1.1	Komercinės patalpos	102.28
1.1.1	Komercinės patalpos	19.81
1.1.2	Komercinės patalpos	9.05
1.1.3	Sanitarinės patalpos	4.08
1.2	Kavinė	176.48
1.2.2	Sanitarinės patalpos	18.36
1.3	Komercinės patalpos	85.10
1.3.2	Sanitarinės patalpos	4.08
1.4	Kavinė	106.12
1.5	Komercinės patalpos	44.17
		569.53 m²
		897.48 m²

Amatų g.

Švitrigailos g.

PERSPEKTYVINIS
UŽSTATYMAS

+ 0.00=140.65		2022.10			
LAIDA	IŠLEIDIMO DATA	LAIDOS STATUSAS, KEITIMO PRIEŽASTIS (JEI TAIKOMA)			
Atestato Nr.	 ARCHITEKTŪROS KŪRYBINĖ GRUPĖ <small>A. Tumėno g. 4-25, Vilnius, tel. 2647464, faks. 2791304, akg@akg.lt</small>			STATINIO PROJEKTO PAVADINIMAS	
5372	PV	N. Podpriatov	2022.10	Administracinis pastatas Švitrigailos g. 19; 21; 23 Vilniuje, Statybos projektas	
A 2040	ARCH.	R. Bimba	2022.10	STATINIO NUMERIS IR PAVADINIMAS	
A 1354	ARCH.	R. Valionis	2022.10	21/05/26 - 72 AS ADMINISTRACINIS PASTATAS	
				DOKUMENTO PAVADINIMAS	
				1 Aukšto planas M1:200	
				Laida	
STATYTOJAS IR (ARBA) UŽSAKOVAS				21/05/26 - 72 AS-PP	
LT	UAB „Vilbra“ Švitrigailos g. 13, LT-03228 Vilnius Į.k.123507120			Brež. nr.	Pusl. nr.
				A.01.4	

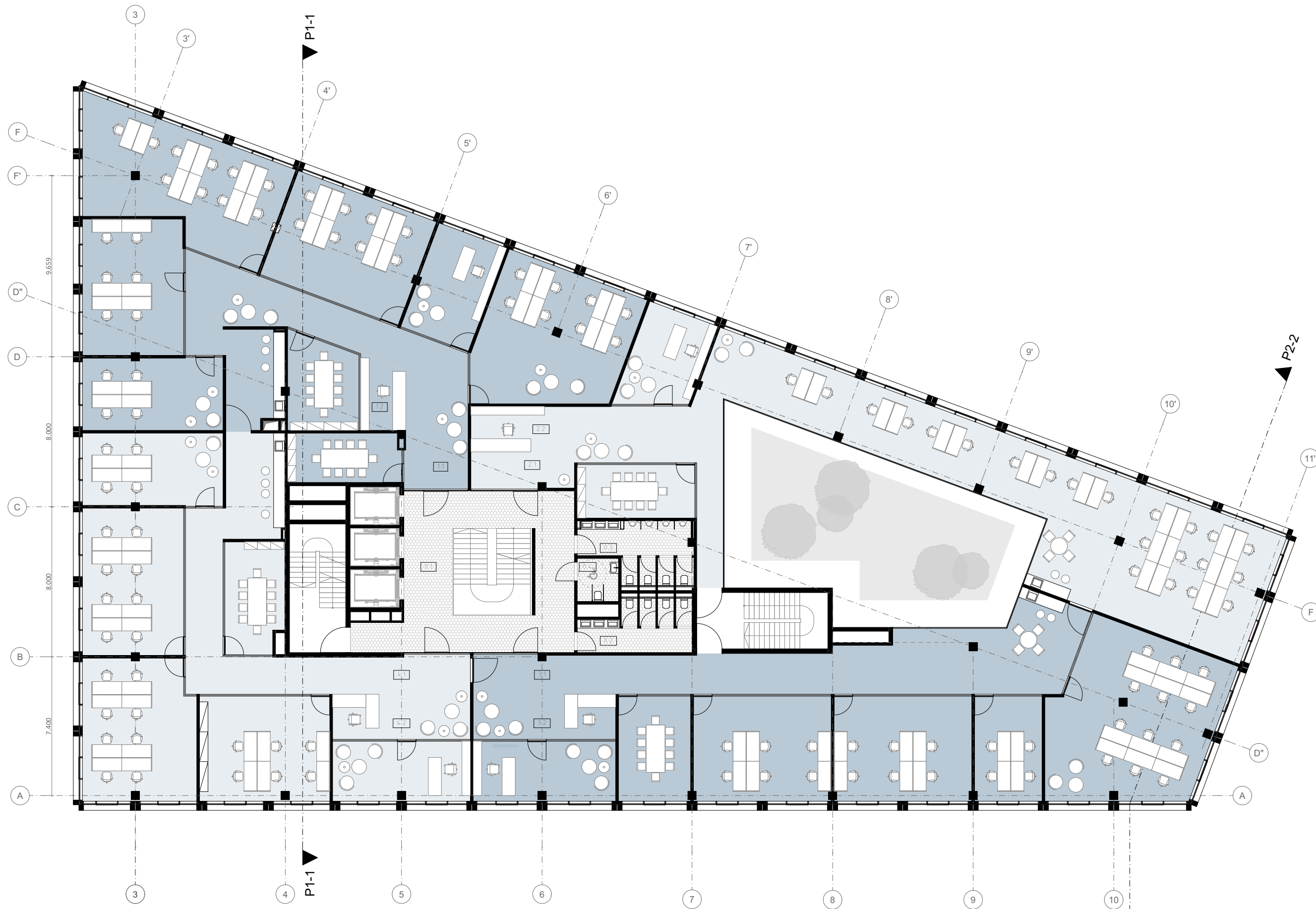

2-6 AUKŠTAS (KETURI BIURAI)			
Nr.	Pavadinimas	Plotas, m²	
BENDRO NAUDOJIMO PATALPOS			
0.1	Holas	62.69	
0.2	WC	14.19	
0.3	WC	16.43	
0.4	WC	5.06	
		98.37 m²	
I BIURAS			
1.1	Biuras(Bendro naudojimo erdvė)	78.64	
1.2	Biuras(Darbo zona)	308.25	
		386.89 m²	
II BIURAS			
2.1	Biuras(Bendro naudojimo erdvė)	45.19	
2.2	Biuras(Darbo zona)	212.97	
		258.16 m²	
III BIURAS			
3.1	Biuras(Bendro naudojimo erdvė)	89.76	
3.2	Biuras(Darbo zona)	249.51	
		339.27 m²	
IV BIURAS			
4.1	Biuras(Bendro naudojimo erdvė)	65.06	
4.2	Biuras(Darbo zona)	223.06	
		288.12 m²	
		1,370.81 m²	

+ 0.00=140.65

	2022.10		
LAIDA	IŠLEIDIMO DATA	LAIDOS STATUSAS, KEITIMO PRIEŽASTIS (JEI TAIKOMA)	
Atestato Nr.	 ARCHITEKTŪROS KURYBINĖ GRUPE A. Tumėno g. 4-25, Vilnius, tel. 2647464, faks. 2791304, akg@akg.lt	STATINIO PROJEKTO PAVADINIMAS Administracinis pastatas Švitrigailos g. 19; 21; 23 Vilniuje, Statybos projektas	
5372	PV	N. Podpriatov	2022.10
A 2040	ARCH.	R. Bimba	2022.10
A 1354	ARCH.	R. Valionis	2022.10
STATINIO NUMERIS IR PAVADINIMAS			Laida
21/05/26 - 72 AS ADMINISTRACINIS PASTATAS			
DOKUMENTO PAVADINIMAS			
2-6 aukšto planas M1:200			
LT	STATYTOJAS IR (ARBA) UŽSAKOVAS UAB „Vilbra“ Švitrigailos g. 13, LT-03228 Vilnius J.k.123507120		21/05/26 - 72 AS-PP Brėž. nr. A.01.5 Pusl. nr.

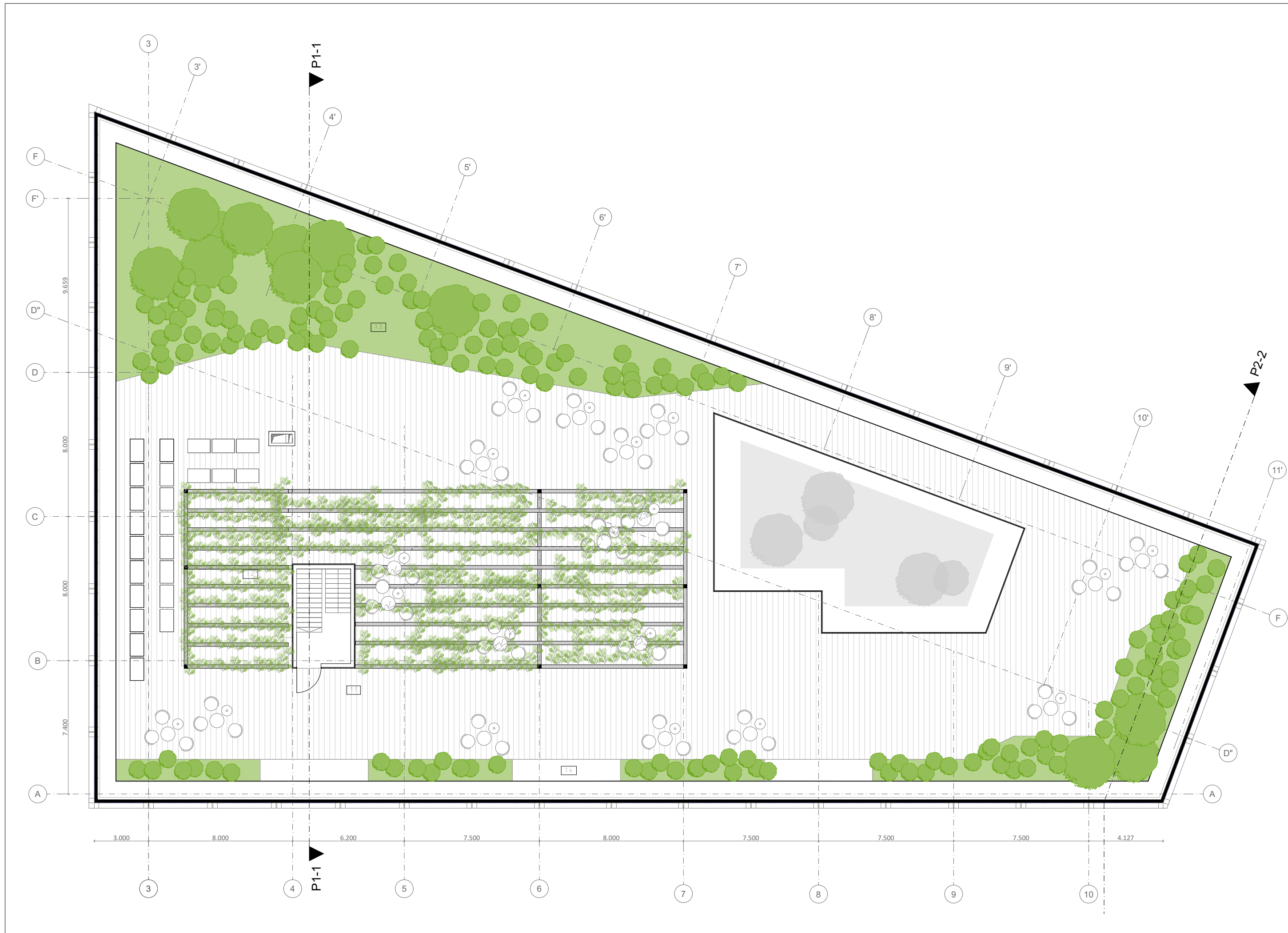

STOGAS		
Nr.	Pavadinimas	Plotas, m ²
TERASOS ZONOS		
1.1	Terasos zona	859.66
1.2	Ved. mašinų zona	56.90
1.3	Želdynų zona	306.30
1.4	Skalda	178.93
		1,401.79 m²

+ 0.00=140.65		2022.10			
LAIDA	IŠLEIDIMO DATA	LAIDOS STATUSAS, KEITIMO PRIEŽASTIS (JEI TAIKOMA)			
Atestato Nr.	 A. Tumėno g. 4-25, Vilnius, tel. 2647464, faks. 2791304, akg@akg.lt		STATINIO PROJEKTO PAVADINIMAS		
5372	PV	N. Podpriatov	2022.10	Administracinis pastatas Švitrigailos g. 19; 21; 23 Vilniuje, Statybos projektas	
A 2040	ARCH.	R. Bimba	2022.10	STATINIO NUMERIS IR PAVADINIMAS	
A 1354	ARCH.	R. Valionis	2022.10	21/05/26 - 72 AS ADMINISTRACINIS PASTATAS	
				DOKUMENTO PAVADINIMAS	
				Stogo planas M1:200	
				Laida	
LT	STATYTOJAS IR (ARBA) UŽSAKOVAS			21/05/26 - 72 AS-PP	
UAB „Vilbra“ Švitrigailos g. 13, LT-03228 Vilnius J.k.123507120				Brėž. nr.	Pusl. nr.
				A.01.6	

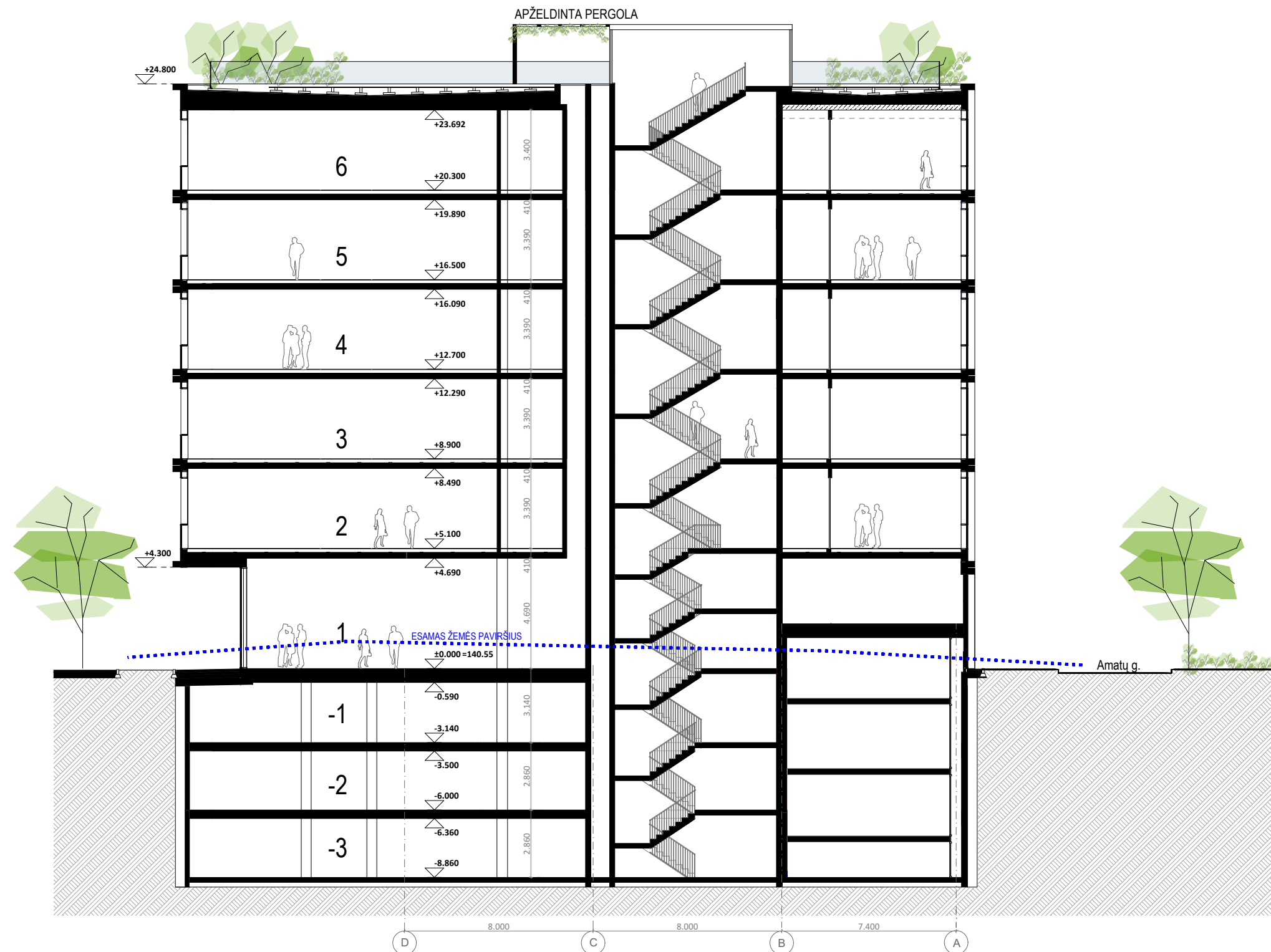

2022.10			
LAIDA	IŠLEIDIMO DATA	LAIDOS STATUSAS, KEITIMO PRIEŽASTIS (JEI TAIKOMA)	
Atestato Nr.	 A. Tumėno g. 4-25, Vilnius, tel. 2647464, faks. 2791304, akq@akq.lt		STATINIO PROJEKTO PAVADINIMAS
5372	PV	N. Podpriatov	2022.10
		STATINIO NUMERIS IR PAVADINIMAS	
A 2040	ARCH.	R. Bimba	2022.10
A 1354	ARCH.	R. Valionis	2022.10
		DOKUMENTO PAVADINIMAS	
		Pjūvis 1-1 M1:200	
		Laida	
STATYTOJAS IR (ARBA) UŽSAKOVAS		21/05/26 - 72 AS-PP	
LT	UAB „Vilbra“ Švitrigailos g. 13, LT-03228 Vilnius J.k.123507120		Brėž. nr. Pusi. nr.
		A.02.19	



		2022.10			
LAIDA		IŠLEIDIMO DATA		LAIDOS STATUSAS, KEITIMO PRIEŽASTIS (JEI TAIKOMA)	
Atestato Nr.	 ARCHITEKTŪROS KURBINĖ GRUPĖ A. Tumėno g. 4-25, Vilnius, tel. 2647464, faks. 2791304, akg@akg.lt			STATINIO PROJEKTO PAVADINIMAS	
5372	PV	N. Podpriatov	2022.10	Administracinis pastatas Švitrigailos g. 19; 21; 23 Vilniuje, Statybos projektas	
A 2040	ARCH.	R. Bimba	2022.10	STATINIO NUMERIS IR PAVADINIMAS	
A 1354	ARCH.	R. Valionis	2022.10	21/05/26 - 72 AS ADMINISTRACINIS PASTATAS	
				DOKUMENTO PAVADINIMAS	
				Pjūvis 2-2 M1:200	
STATYTOJAS IR (ARBA) UŽSAKOVAS				Laida	
LT	UAB „Vilbra“ Švitrigailos g. 13, LT-03228 Vilnius Į.k.123507120			21/05/26 - 72 AS-PP	
				Brėž. nr.	Pusl. nr.
				A.02.20	

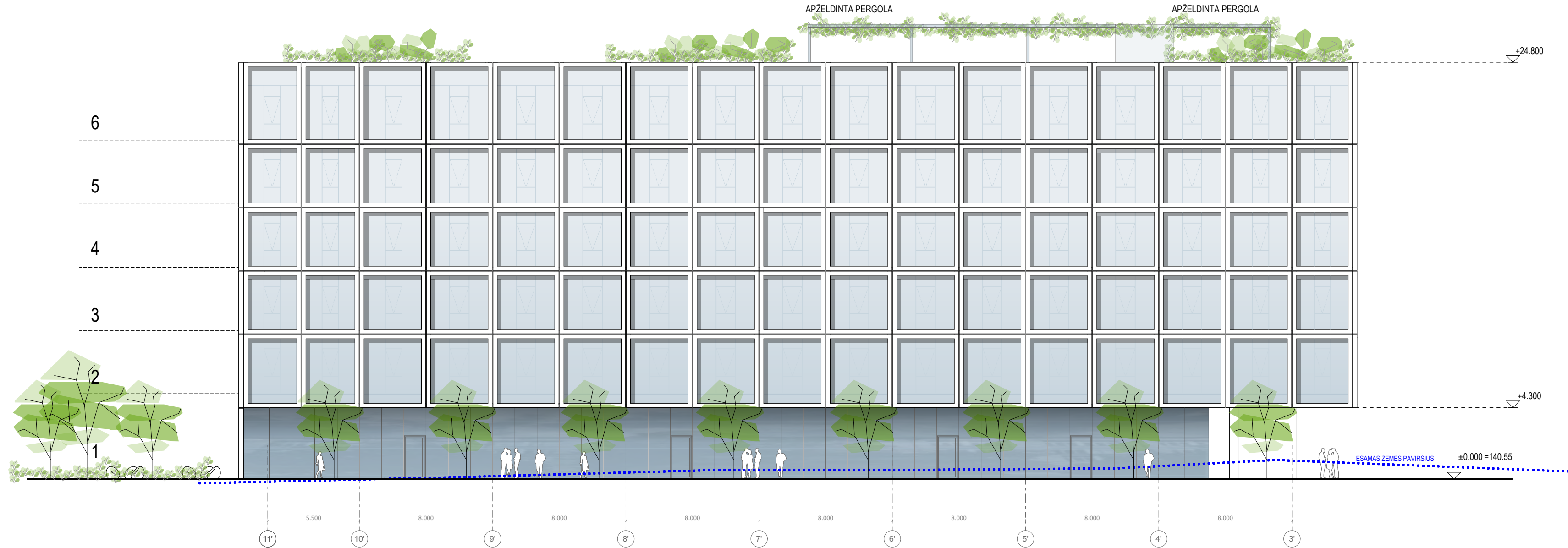

		2022.10			
LAIDA		IŠLEIDIMO DATA		LAIDOS STATUSAS, KEITIMO PRIEŽASTIS (JEI TAIKOMA)	
Atestato Nr.	 ARCHITEKTŪROS KURYBINĖ GRUPĖ A. Tumėno g. 4-25, Vilnius, tel. 2647464, faks. 2791304, akg@akg.lt			STATINIO PROJEKTO PAVADINIMAS	
				Administracinis pastatas Švitrigailos g. 19; 21; 23 Vilniuje, Statybos projektas	
5372	PV	N. Podpriatov	2022.10	STATINIO NUMERIS IR PAVADINIMAS	
A 2040	ARCH.	R. Bimba	2022.10	21/05/26 - 72 AS ADMINISTRACINIS PASTATAS	
A 1354	ARCH.	R. Valionis	2022.10		
				DOKUMENTO PAVADINIMAS	
				Fasadas tarp ašių 11'-2' M1:200	
				Laida	
LT	STATYTOJAS IR (ARBA) UŽSAKOVAS			21/05/26 - 72 AS-PP	
	UAB „Vilbra“ Švitrigailos g. 13, LT-03228 Vilnius J.k.123507120			Brėž. nr.	Puol. nr.
				A.02.21	

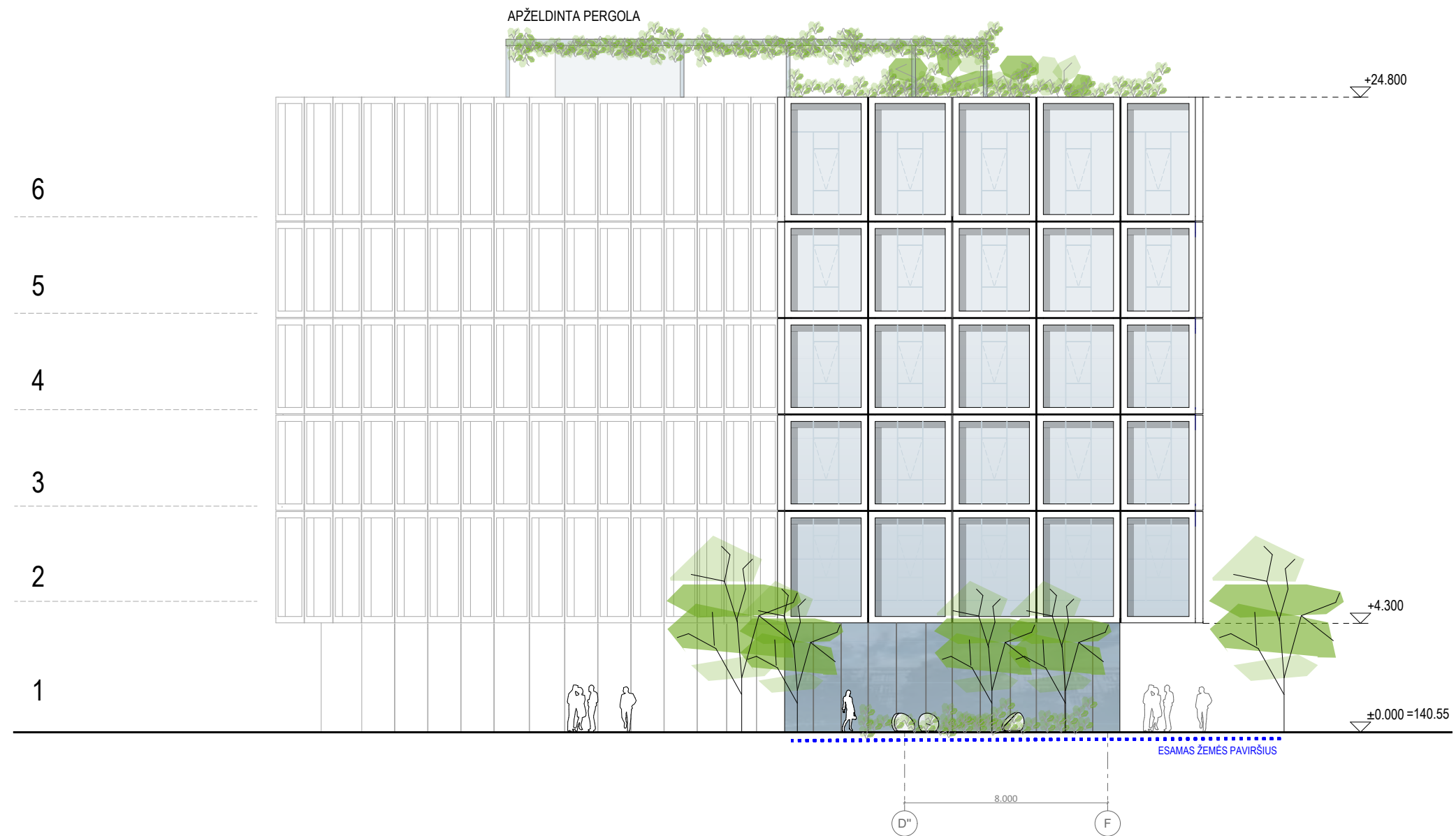

± 0.00=140.65		2022.10			
LAIDA		IŠLEIDIMO DATA		LAIDOS STATUSAS, KEITIMO PRIEŽASTIS (JEI TAIKOMA)	
Atestato Nr.	 ARCHITEKTŪROS KURYBINĖ GRUPĖ <small>A. Tumėno g. 4-25, Vilnius, tel. 2647464, faks. 2791304, akg@akg.lt</small>			STATINIO PROJEKTO PAVADINIMAS	
5372	PV	N. Podpriatov	2022.10	Administracinis pastatas Švitrigailos g. 19; 21; 23 Vilniuje, Statybos projektas	
A 2040	ARCH.	R. Bimba	2022.10	STATINIO NUMERIS IR PAVADINIMAS	
A 1354	ARCH.	R. Valionis	2022.10	21/05/26 - 72 AS ADMINISTRACINIS PASTATAS	
				DOKUMENTO PAVADINIMAS	
				Fasadas tarp ašių D''-F M1:200	
STATYTOJAS IR (ARBA) UŽSAKOVAS				21/05/26 - 72 AS-PP	
LT	UAB „Vilbra“ Švitrigailos g. 13, LT-03228 Vilnius Į.k.123507120			Brėž. nr.	Pusl. nr.
				A.02.22	

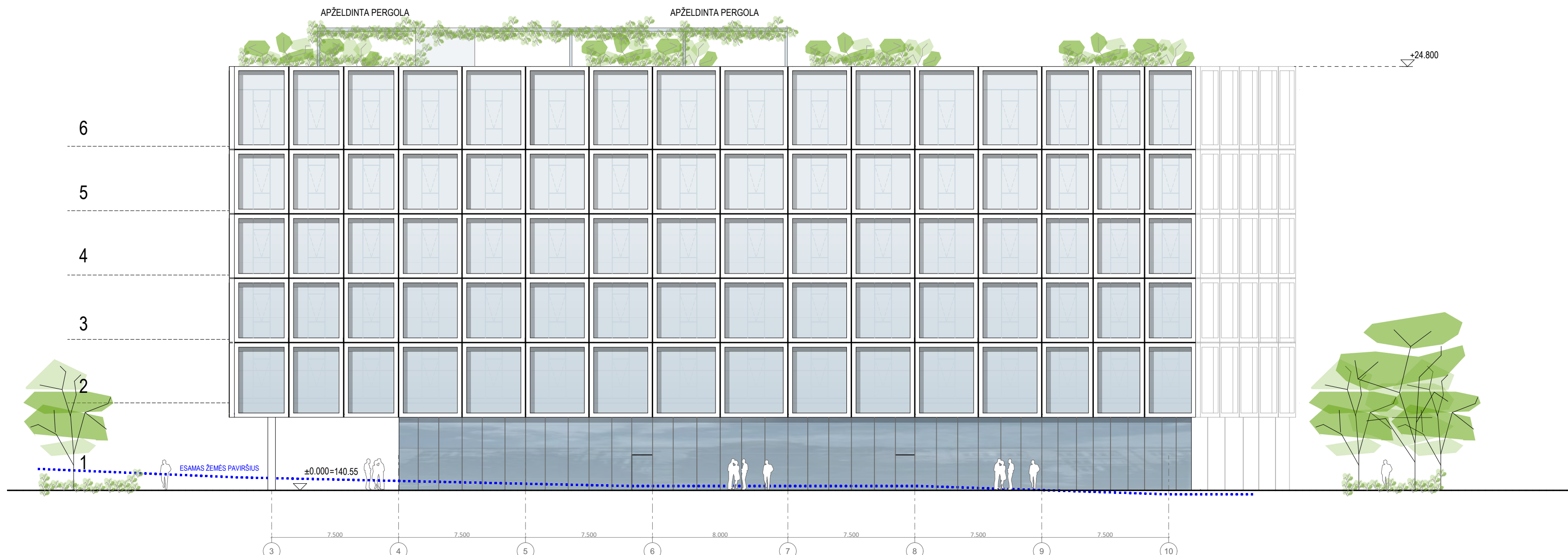

		2022.10			
LAIDA	IŠLEIDIMO DATA	LAIDOS STATUSAS, KEITIMO PRIEŽASTIS (JEI TAIKOMA)			
Atestato Nr.	 ARCHITEKTŪROS KURYBINĖ GRUPĖ A. Tumėno g. 4-25, Vilnius, tel. 2647464, faks. 2791304, akg@akg.lt			STATINIO PROJEKTO PAVADINIMAS	
5372	PV	N. Podpriatov	2022.10	Administracinis pastatas Švitrigailos g. 19; 21; 23 Vilniuje, Statybos projektas	
A 2040	ARCH.	R. Bimba	2022.10	STATINIO NUMERIS IR PAVADINIMAS	
A 1354	ARCH.	R. Valionis	2022.10	21/05/26 - 72 AS ADMINISTRACINIS PASTATAS	
				DOKUMENTO PAVADINIMAS	
				Fasadas tarp ašių 3-10 M1:200	
				Laida	
STATYTOJAS IR (ARBA) UŽSAKOVAS				21/05/26 - 72 AS-PP	
LT	UAB „Vilbra“ Švitrigailos g. 13, LT-03228 Vilnius J.k.123507120			Brėž. nr.	Pusl. nr.
				A.02.23	

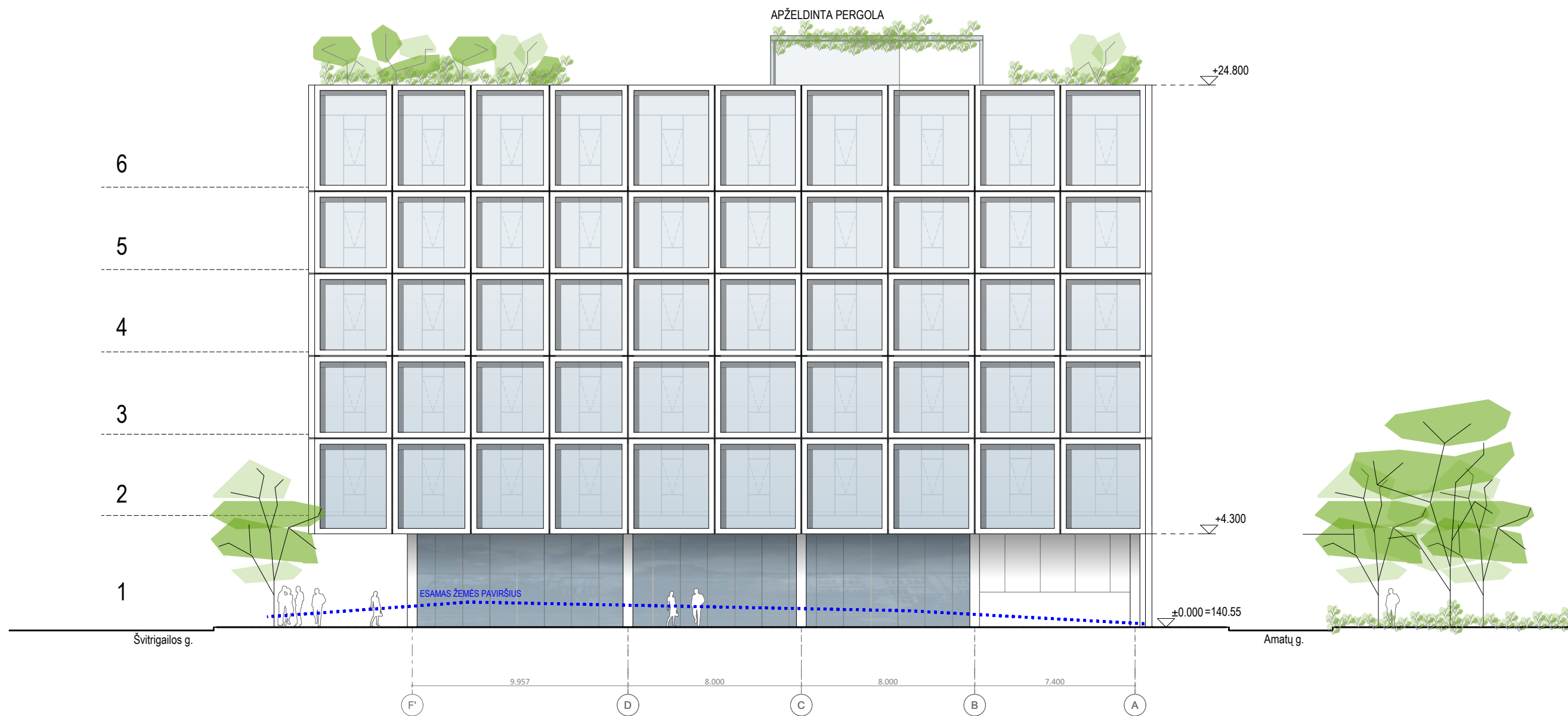

		2022.10			
LAIDA		IŠLEIDIMO DATA		LAIDOS STATUSAS, KEITIMO PRIEŽASTIS (JEI TAIKOMA)	
Atestato Nr.	 ARCHITEKTŪROS KURYBINĖ GRUPĖ A. Tumėno g. 4-25, Vilnius, tel. 2647464, faks. 2791304, akq@akq.lt			STATINIO PROJEKTO PAVADINIMAS	
5372	PV	N. Podpriatov		2022.10	
A 2040	ARCH.	R. Bimba		2022.10	
A 1354	ARCH.	R. Valionis		2022.10	
				STATINIO NUMERIS IR PAVADINIMAS	
				21/05/26 - 72 AS ADMINISTRACINIS PASTATAS	
				DOKUMENTO PAVADINIMAS	
				Fasadas tarp ašių F-A M1:200	
				Laida	
STATYTOJAS IR (ARBA) UŽSAKOVAS				21/05/26 - 72 AS-PP	
LT	UAB „Vilbra“ Švitrigailos g. 13, LT-03228 Vilnius Į.k.123507120			Brėž. nr.	Pusl. nr.
				A.02.24	



± 0.00=140.65

	2022.10			
LAIDA	IŠLEIDIMO DATA	LAIDOS STATUSAS, KEITIMO PRIEŽASTIS (JEI TAIKOMA)		
Atestato Nr.	 ARCHITEKTŪROS KURYBINĖ GRUPĖ A. Tumėno g. 4-25, Vilnius, tel. 2647464, faks. 2791304, akg@akg.lt		STATINIO PROJEKTO PAVADINIMAS	
5372	PV	N. Podpriatov	2022.10	Administracinis pastatas Švitrigailos g. 19; 21; 23 Vilniuje, Statybos projektas
A 2040	ARCH.	R. Bimba	2022.10	STATINIO NUMERIS IR PAVADINIMAS
A 1354	ARCH.	R. Valionis	2022.10	
				DOKUMENTO PAVADINIMAS
				Vizualizacija
				Laida
LT	STATYTOJAS IR (ARBA) UŽSAKOVAS			
	UAB „Vilbra“ Švitrigailos g. 13, LT-03228 Vilnius Į.k.123507120			21/05/26 - 72 AS-PP
				Brėž. nr.
				Pusl. nr.
				A.02.31



± 0.00=140.65

	2022.10		
LAIDA	IŠLEIDIMO DATA		LAIDOS STATUSAS, KEITIMO PRIEŽASTIS (JEI TAIKOMA)
Atestato Nr.	 ARCHITEKTŪROS KURVIBINĖ GRUPĖ A. Tumėno g. 4-25, Vilnius, tel. 2647464, faks. 2791304, akg@akg.lt		STATINIO PROJEKTO PAVADINIMAS Administracinis pastatas Švitrigailos g. 19; 21; 23 Vilniuje, Statybos projektas
5372	PV	N. Podpriatov	2022.10
A 2040	ARCH.	R. Bimba	2022.10
A 1354	ARCH.	R. Valionis	2022.10
			STATINIO NUMERIS IR PAVADINIMAS 21/05/26 - 72 AS ADMINISTRACINIS PASTATAS
			DOKUMENTO PAVADINIMAS Vizualizacija
			Laida
LT	STATYTOJAS IR (ARBA) UŽSAKOVAS UAB „Vilbra“ Švitrigailos g. 13, LT-03228 Vilnius Į.k.123507120		21/05/26 - 72 AS-PP
			Brėž. nr. Pusl. nr. A.02.32



± 0.00=140.65

	2022.10		
LAIDA	IŠLEIDIMO DATA		LAIDOS STATUSAS, KEITIMO PRIEŽASTIS (JEI TAIKOMA)
Atestato Nr.	 ARCHITEKTŪROS KURYBINĖ GRUPĖ <small>A. Tumėno g. 4-25, Vilnius, tel. 2647464, faks. 2791304, akq@akq.lt</small>		STATINIO PROJEKTO PAVADINIMAS Administracinis pastatas Švitrigailos g. 19; 21; 23 Vilniuje, Statybos projektas
5372	PV	N. Podpriatov	2022.10
A 2040	ARCH.	R. Bimba	2022.10
A 1354	ARCH.	R. Valionis	2022.10
			STATINIO NUMERIS IR PAVADINIMAS 21/05/26 - 72 AS ADMINISTRACINIS PASTATAS
			DOKUMENTO PAVADINIMAS Vizualizacija
			Laida
LT	STATYTOJAS IR (ARBA) UŽSAKOVAS UAB „Vilbra“ Švitrigailos g. 13, LT-03228 Vilnius Į.k.123507120		21/05/26 - 72 AS-PP Brėž. nr. Pusl. nr. A.02.33



± 0.00=140.65

	2022.10		
LAIDA	IŠLEIDIMO DATA		LAIDOS STATUSAS, KEITIMO PRIEŽASTIS (JEI TAIKOMA)
Atestato Nr.	 ARCHITEKTŪROS KURYBINĖ GRUPĖ A. Tumėno g. 4-25, Vilnius, tel. 2647464, faks. 2791304, akq@akq.lt		STATINIO PROJEKTO PAVADINIMAS Administracinis pastatas Švitrigailos g. 19; 21; 23 Vilniuje, Statybos projektas
5372	PV	N. Podpriatov	2022.10
A 2040	ARCH.	R. Bimba	2022.10
A 1354	ARCH.	R. Valionis	2022.10
			STATINIO NUMERIS IR PAVADINIMAS 21/05/26 - 72 AS ADMINISTRACINIS PASTATAS
			DOKUMENTO PAVADINIMAS Vizualizacija
			Laida
LT	STATYTOJAS IR (ARBA) UŽSAKOVAS UAB „Vilbra“ Švitrigailos g. 13, LT-03228 Vilnius Į.k.123507120		21/05/26 - 72 AS-PP Brėž. nr. Pusl. nr. A.02.34



		2022.10			
LAIDA	IŠLEIDIMO DATA	LAIDOS STATUSAS, KEITIMO PRIEŽASTIS (JEI TAIKOMA)			
Atestato Nr.	 ARCHITEKTŪROS KŪRYBINĖ GRUPĖ <small>A. Tumėno g. 4-25, Vilnius, tel. 2647464, faks. 2791304, akg@akg.lt</small>			STATINIO PROJEKTO PAVADINIMAS	
5372	PV	N. Podpriatov	2022.10	Administracinis pastatas Švitrigailos g. 19; 21; 23 Vilniuje, Statybos projektas	
A 2040	ARCH.	R. Bimba	2022.10	STATINIO NUMERIS IR PAVADINIMAS	
A 1354	ARCH.	R. Valionis	2022.10	21/05/26 - 72 AS ADMINISTRACINIS PASTATAS	
				DOKUMENTO PAVADINIMAS	
				Vizualizacija	
				Laida	
STATYTOJAS IR (ARBA) UŽSAKOVAS				Brež. nr.	Pusl. nr.
LT	UAB „Vilbra“ Švitrigailos g. 13, LT-03228 Vilnius Į.k.123507120			21/05/26 - 72 AS-PP	A.02.26



		2022.10			
LAIDA	IŠLEIDIMO DATA	LAIDOS STATUSAS, KEITIMO PRIEŽASTIS (JEI TAIKOMA)			
Atestato Nr.	 ARCHITEKTŪROS KŪRYBINĖ GRUPĖ <small>A. Tumėno g. 4-25, Vilnius, tel. 2647464, faks. 2791304, akg@akg.lt</small>			STATINIO PROJEKTO PAVADINIMAS	
5372	PV	N. Podpriatov	2022.10	Administracinis pastatas Švitrigailos g. 19; 21; 23 Vilniuje, Statybos projektas	
A 2040	ARCH.	R. Bimba	2022.10	STATINIO NUMERIS IR PAVADINIMAS	
A 1354	ARCH.	R. Valionis	2022.10	21/05/26 - 72 AS ADMINISTRACINIS PASTATAS	
				DOKUMENTO PAVADINIMAS	
				Vizualizacija	
				Laida	
STATYTOJAS IR (ARBA) UŽSAKOVAS					
LT	UAB „Vilbra“ Švitrigailos g. 13, LT-03228 Vilnius J.k.123507120			21/05/26 - 72 AS-PP	
				Brež. nr.	Pusl. nr.
				A.02.26	



		2022.10			
LAIDA	IŠLEIDIMO DATA	LAIDOS STATUSAS, KEITIMO PRIEŽASTIS (JEI TAIKOMA)			
Atestato Nr.	 ARCHITEKTŪROS KŪRYBINĖ GRUPĖ <small>A. Tumėno g. 4-25, Vilnius, tel. 2647464, faks. 2791304, akg@akg.lt</small>			STATINIO PROJEKTO PAVADINIMAS	
5372	PV	N. Podpriatov	2022.10	Administracinis pastatas Švitrigailos g. 19; 21; 23 Vilniuje, Statybos projektas	
A 2040	ARCH.	R. Bimba	2022.10	STATINIO NUMERIS IR PAVADINIMAS	
A 1354	ARCH.	R. Valionis	2022.10	21/05/26 - 72 AS ADMINISTRACINIS PASTATAS	
				DOKUMENTO PAVADINIMAS	
				Vizualizacija	
				Laida	
				STATYTOJAS IR (ARBA) UŽSAKOVAS	
LT	UAB „Vilbra“ Švitrigailos g. 13, LT-03228 Vilnius Į.k.123507120			21/05/26 - 72 AS-PP	
				Brež. nr.	Pusl. nr.
				A.02.28	



± 0.00=140.65

	2022.10		
LAIDA	IŠLEIDIMO DATA	LAIDOS STATUSAS, KEITIMO PRIEŽASTIS (JEI TAIKOMA)	
Atestato Nr.	 ARCHITEKTŪROS KURYBINĖ GRUPĖ <small>A. Tumėno g. 4-25, Vilnius, tel. 2647464, faks. 2791304, akg@akg.lt</small>		STATINIO PROJEKTO PAVADINIMAS
5372	PV	N. Podpriatov	2022.10
A 2040	ARCH.	R. Bimba	2022.10
A 1354	ARCH.	R. Valionis	2022.10
			STATINIO NUMERIS IR PAVADINIMAS
			21/05/26 - 72 AS ADMINISTRACINIS PASTATAS
			DOKUMENTO PAVADINIMAS
			Vizualizacija
			Laida
			Brėž. nr.
			Pusl. nr.
LT	STATYTOJAS IR (ARBA) UŽSAKOVAS		
	UAB „Vilbra“ Švitrigailos g. 13, LT-03228 Vilnius Į.k.123507120		21/05/26 - 72 AS-PP
			A.02.29



± 0.00=140.65

	2022.10		
LAIDA	IŠLEIDIMO DATA		LAIIDOS STATUSAS, KEITIMO PRIEŽASTIS (JEI TAIKOMA)
Atestato Nr.	 ARCHITEKTŪROS KURYBINĖ GRUPĖ <small>A. Tumėno g. 4-25, Vilnius, tel. 2647464, faks. 2791304, akg@akg.lt</small>		STATINIO PROJEKTO PAVADINIMAS
5372	PV	N. Podpriatov	2022.10
A 2040	ARCH.	R. Bimba	2022.10
A 1354	ARCH.	R. Valionis	2022.10
LT	STATYTOJAS IR (ARBA) UŽSAKOVAS UAB „Vilbra“ Švitrigailos g. 13, LT-03228 Vilnius Į.k.123507120		STATINIO NUMERIS IR PAVADINIMAS 21/05/26 - 72 AS ADMINISTRACINIS PASTATAS
			DOKUMENTO PAVADINIMAS Vizualizacija
			Brėž. nr. Pusl. nr. 21/05/26 - 72 AS-PP A.02.30
			Laida



		2022.10			
LAIDA	IŠLEIDIMO DATA	LAIDOS STATUSAS, KEITIMO PRIEŽASTIS (JEI TAIKOMA)			
Atestato Nr.	 ARCHITEKTŪROS KŪRYBINĖ GRUPĖ A. Tumėno g. 4-25, Vilnius, tel. 2647464, faks. 2791304, akg@akg.lt			STATINIO PROJEKTO PAVADINIMAS	
5372	PV	N. Podpriatov	2022.10	Administracinis pastatas Švitrigailos g. 19; 21; 23 Vilniuje, Statybos projektas	
A 2040	ARCH.	R. Bimba	2022.10	STATINIO NUMERIS IR PAVADINIMAS	
A 1354	ARCH.	R. Valionis	2022.10	21/05/26 - 72 AS ADMINISTRACINIS PASTATAS	
				DOKUMENTO PAVADINIMAS	
				Vizualizacija	
				Laida	
				STATYTOJAS IR (ARBA) UŽSAKOVAS	
LT	UAB „Vilbra“ Švitrigailos g. 13, LT-03228 Vilnius J.k.123507120			21/05/26 - 72 AS-PP	
				Brež. nr.	Pusl. nr.
				A.02.24	



± 0.00=140.65

	2022.10		
LAIDA	IŠLEIDIMO DATA	LAIDOS STATUSAS, KEITIMO PRIEŽASTIS (JEI TAIKOMA)	
Atestato Nr.	 ARCHITEKTŪROS KURYBINĖ GRUPĖ A. Tumėno g. 4-25, Vilnius, tel. 2647464, faks. 2791304, akg@akg.lt		STATINIO PROJEKTO PAVADINIMAS
5372	PV	N. Podpriatov	2022.10
A 2040	ARCH.	R. Bimba	2022.10
A 1354	ARCH.	R. Valionis	2022.10
			STATINIO NUMERIS IR PAVADINIMAS
			21/05/26 - 72 AS ADMINISTRACINIS PASTATAS
			DOKUMENTO PAVADINIMAS
			Vizualizacija
			Laida
			Brėž. nr.
			Pusl. nr.
LT	STATYTOJAS IR (ARBA) UŽSAKOVAS UAB „Vilbra“ Švitrigailos g. 13, LT-03228 Vilnius Į.k.123507120		21/05/26 - 72 AS-PP
			A.02.35