



TAURIJOS G. DAUGIABUTIS GYVENAMASIS NAMAS

PRIEŠPROJEKTINIAI
PASIŪLYMAI
2022-09

ERINAR
Arch. R. Venckievič
Arch. R. Tamulevičiūtė



Projektuojama
teritorija

Dubunio g.

Taurišio g.

Sokiškių g.

Vilkšonių g.

Uševičkių g.

Sėvickių g.









TAURIJOS G. DAUGIABUTIS GYVENAMASIS NAMAS

PRIŠPROJEKTINIAI PASIŪLYMAI
2022-09

ERINAR

Arch. R. Venckievič
Arch. R. Tamulevičiūtė



TERASOS RPOJEKTAS

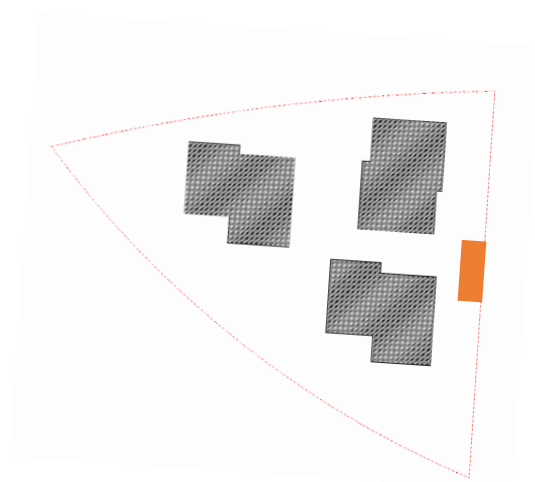

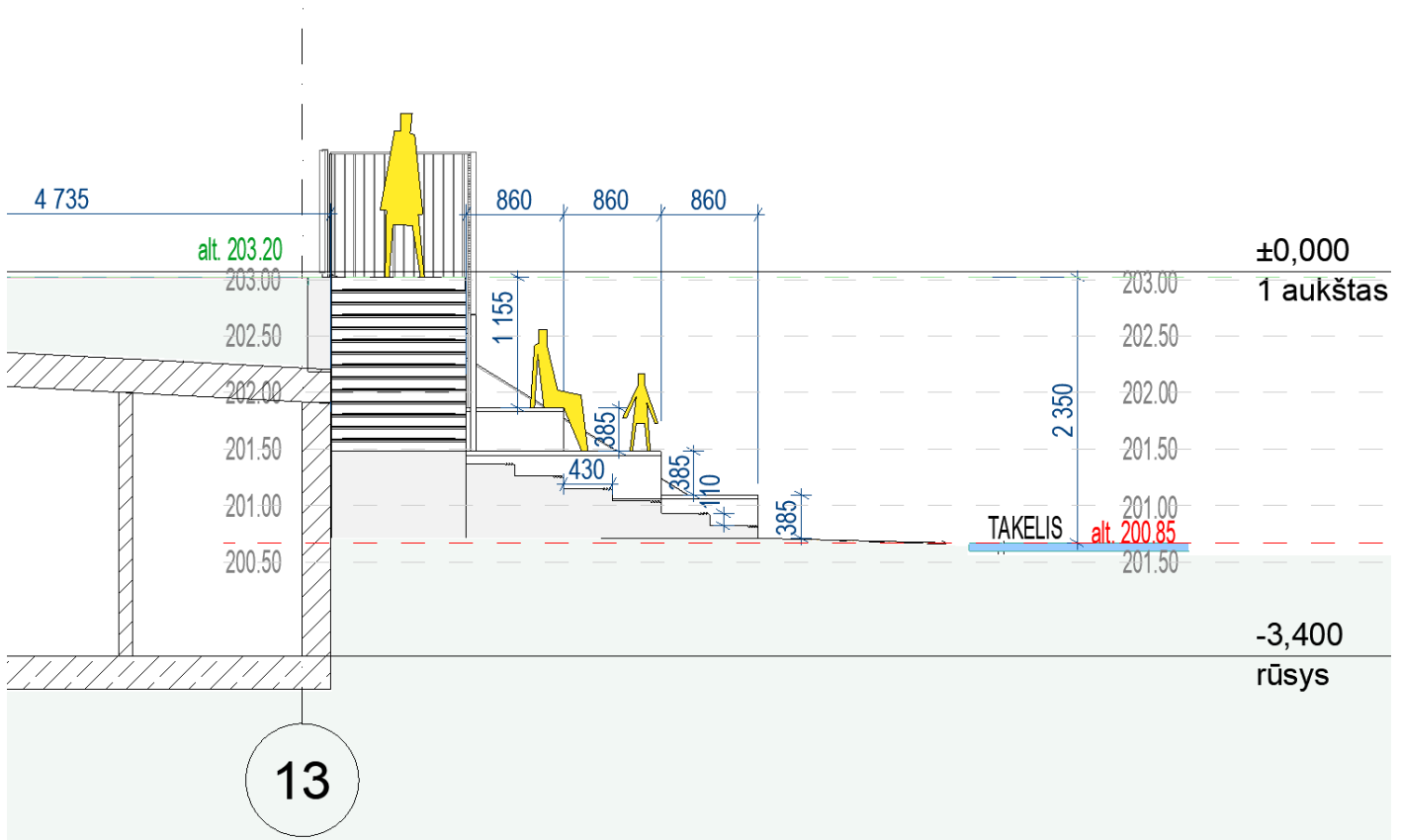

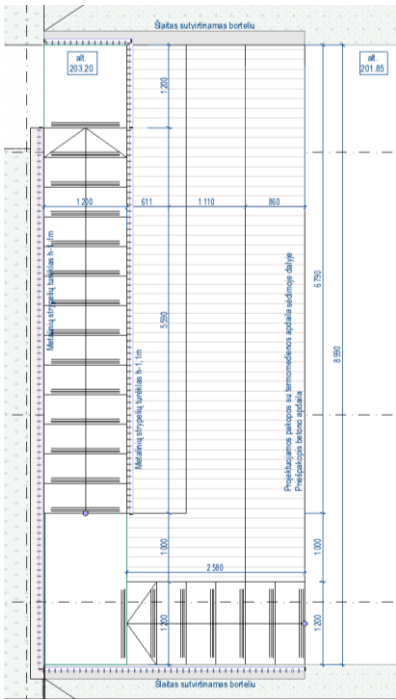

Laiptai – amfiteatras.
Zona skirta tiek individualiam poilsiui,
tiek kvartalo bendruomeniškumui kurtis



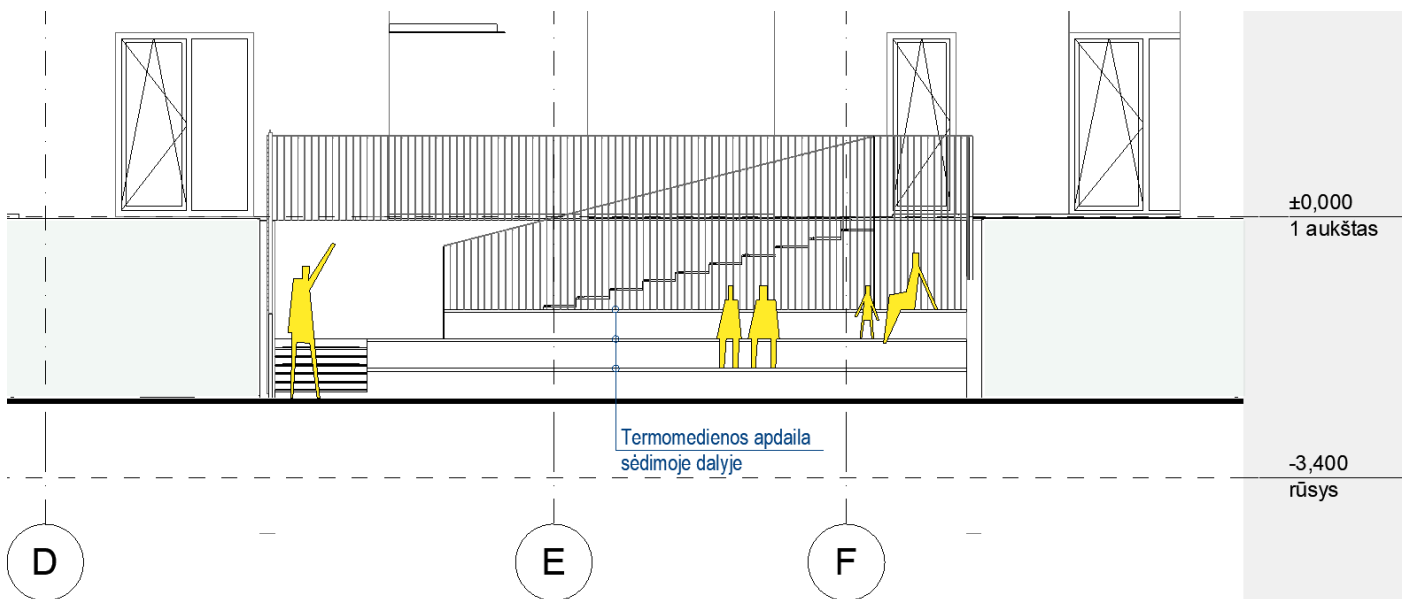
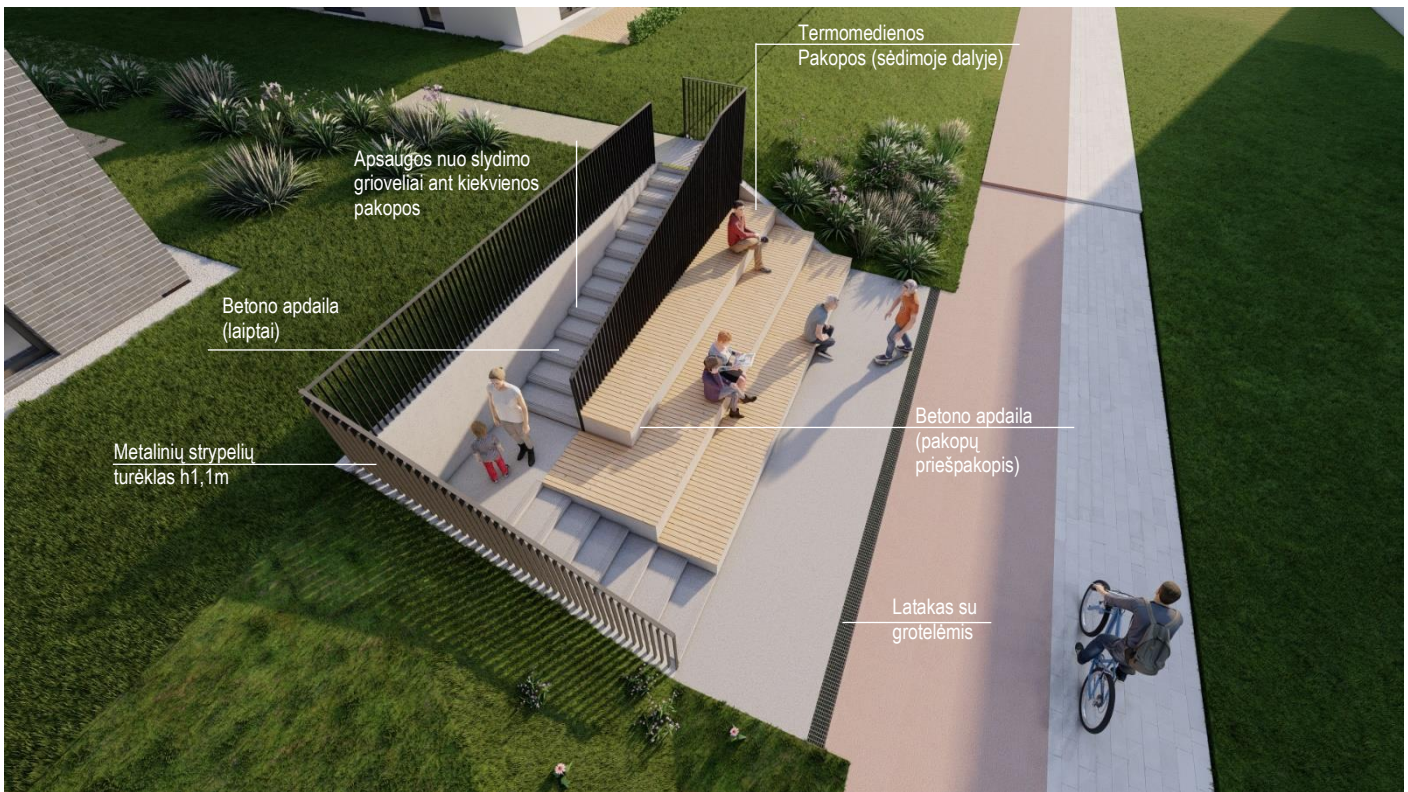





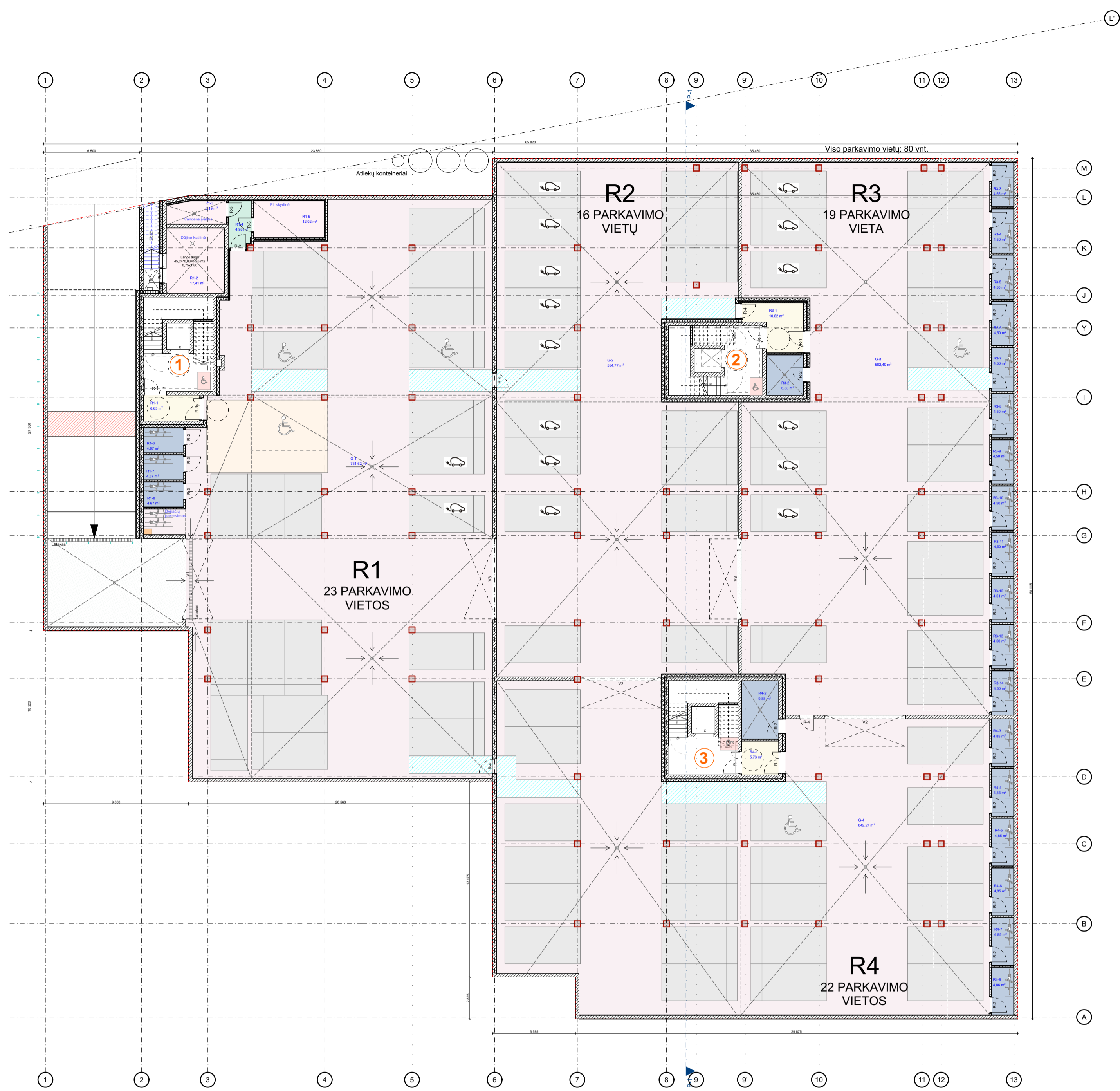

rūsys

1:200



1 aukštas

1:200

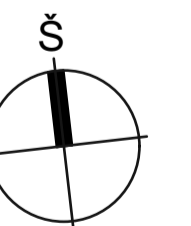

0	2022-12-02	VISUOMENES INFORMAVIMUI APIE NUMATOMĄ STATINIŲ PROJEKAVIMĄ		
LAIDA	DATA	LAIDOS STATUSAS, KEITIMO PRIEŽASTIS (JEI TAIKOMA)		
ATESTATO NR.			DAUGIABUTIS GYVENAMASIS NAMAS (6.3) TAURIJOS G. 28, VILNIUJE STATYBOS PROJEKTAS	
25750	SPV	V.BARŠTYS	01 - DAUGIABUTIS GYVENAMASIS NAMAS	
A1136	SPDV Arch.	R.VENCKIEVIČ		
	Arch.	R.TAMULEVIČIŪTE		
			Rūšio ir 1 aukšto plano schema	LAIDA 0
LT	STATYTOJAS	USB "SSA Baltic"		LAPAS LAPŲ
	UŽSAKOVAS	22005-00-PP-SA-01-B-01		1 1

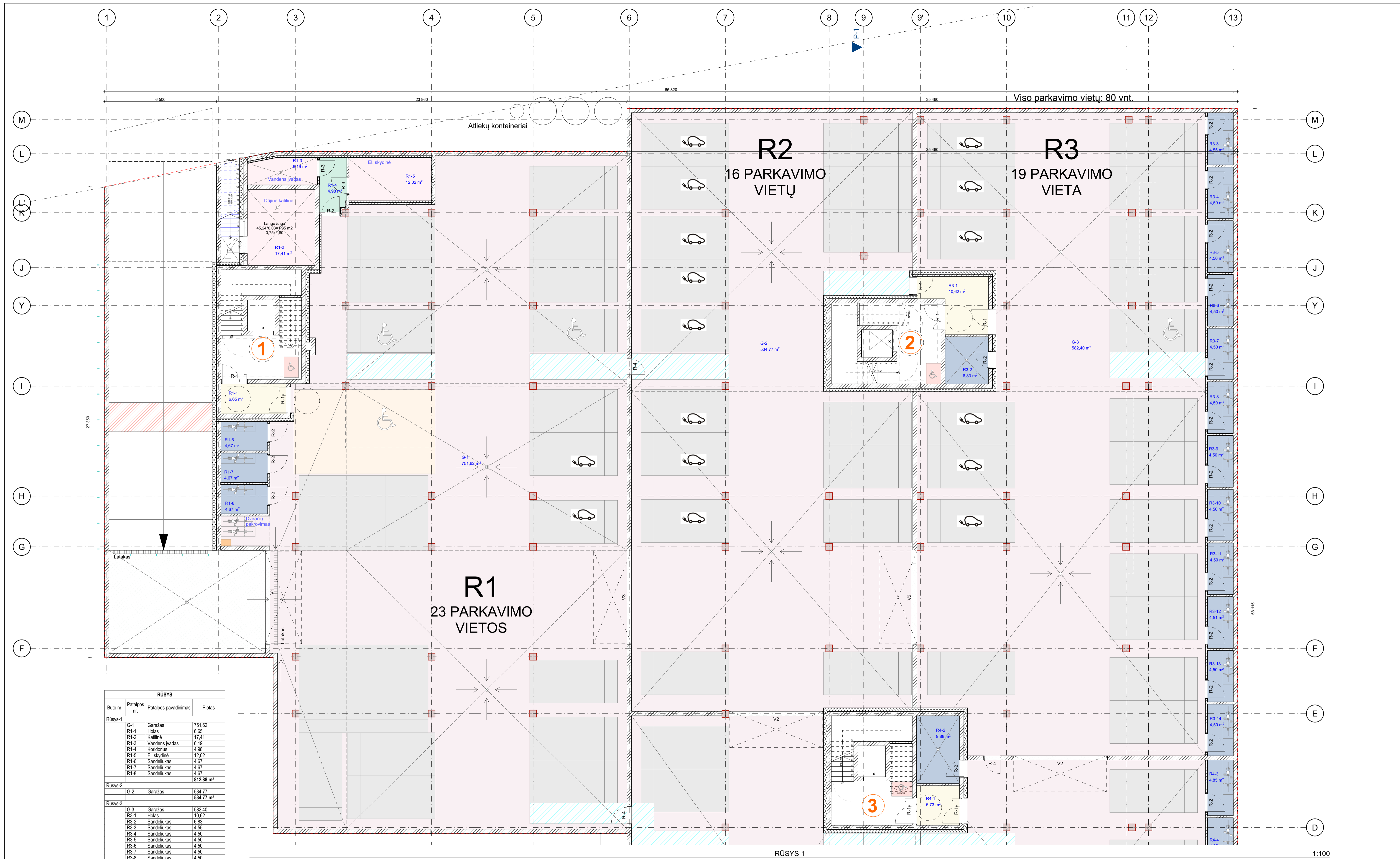

RŪSYS 1

1:100

RŪSYS			
Buto nr.	Patalpos nr.	Patalpos pavadinimas	Plotas
Rūsys-1			
G-1	Garažas		751,62
R1-1	Holas		6,65
R1-2	Kaitinė		17,41
R1-3	Vandens įvadas		6,19
R1-4	Kondorius		4,98
R1-5	El. skydinė		12,02
R1-6	Sandėliukas		4,67
R1-7	Sandėliukas		4,67
R1-8	Sandėliukas		4,67
			812,88 m²
Rūsys-2			
G-2	Garažas		534,77
			534,77 m²
Rūsys-3			
G-3	Garažas		582,40
R3-1	Holas		10,62
R3-2	Sandėliukas		6,83
R3-3	Sandėliukas		4,55
R3-4	Sandėliukas		4,50
R3-5	Sandėliukas		4,50
R3-6	Sandėliukas		4,50
R3-7	Sandėliukas		4,50
R3-8	Sandėliukas		4,50
R3-9	Sandėliukas		4,50
R3-10	Sandėliukas		4,50
R3-11	Sandėliukas		4,50
R3-12	Sandėliukas		4,51
R3-13	Sandėliukas		4,50
R3-14	Sandėliukas		4,50
			653,91 m²
Rūsys-4			
G-4	Garažas		642,27
R4-1	Holas		5,73
R4-2	Sandėliukas		9,88
R4-3	Sandėliukas		4,85
R4-4	Sandėliukas		4,85
R4-5	Sandėliukas		4,85
R4-6	Sandėliukas		4,85
R4-7	Sandėliukas		4,85
R4-8	Sandėliukas		4,86
			686,99 m²
			2 688,55 m²

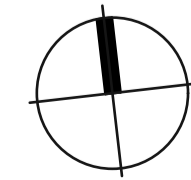
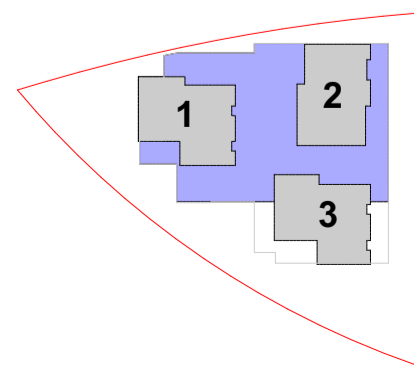

0	2022-12-02	VISUOMENES INFORMAVIMUI APIE NUMATOMĄ STATINIŲ PROJEKTAVIMĄ		
LAIDA	DATA	LAIDOS STATUSAS, KEITIMO PRIEŽASTIS (JEI TAIKOMA)		
ATESTATO NR.	ERINAR		DAUGIABUTIS GYVENAMASIS NAMAS (6:3) TAURIJOS G. 28, VILNIJUE STATYBOS PROJEKTAS	
25750	SPV	V.BARŠTYS	01 - DAUGIABUTIS GYVENAMASIS NAMAS	
A1136	SPD/ Arch.	R.VENCKIOVIČ		
	Arch.	R.TAMULEVIČIŪTE		
			Rūšio planas. 1 Dalis	LAIDA 0
LT	STATYTOJAS	USB "SSA Baltic"	22005-00-PP-SA-01 B-02	LAPAS LAPŲ 1 1

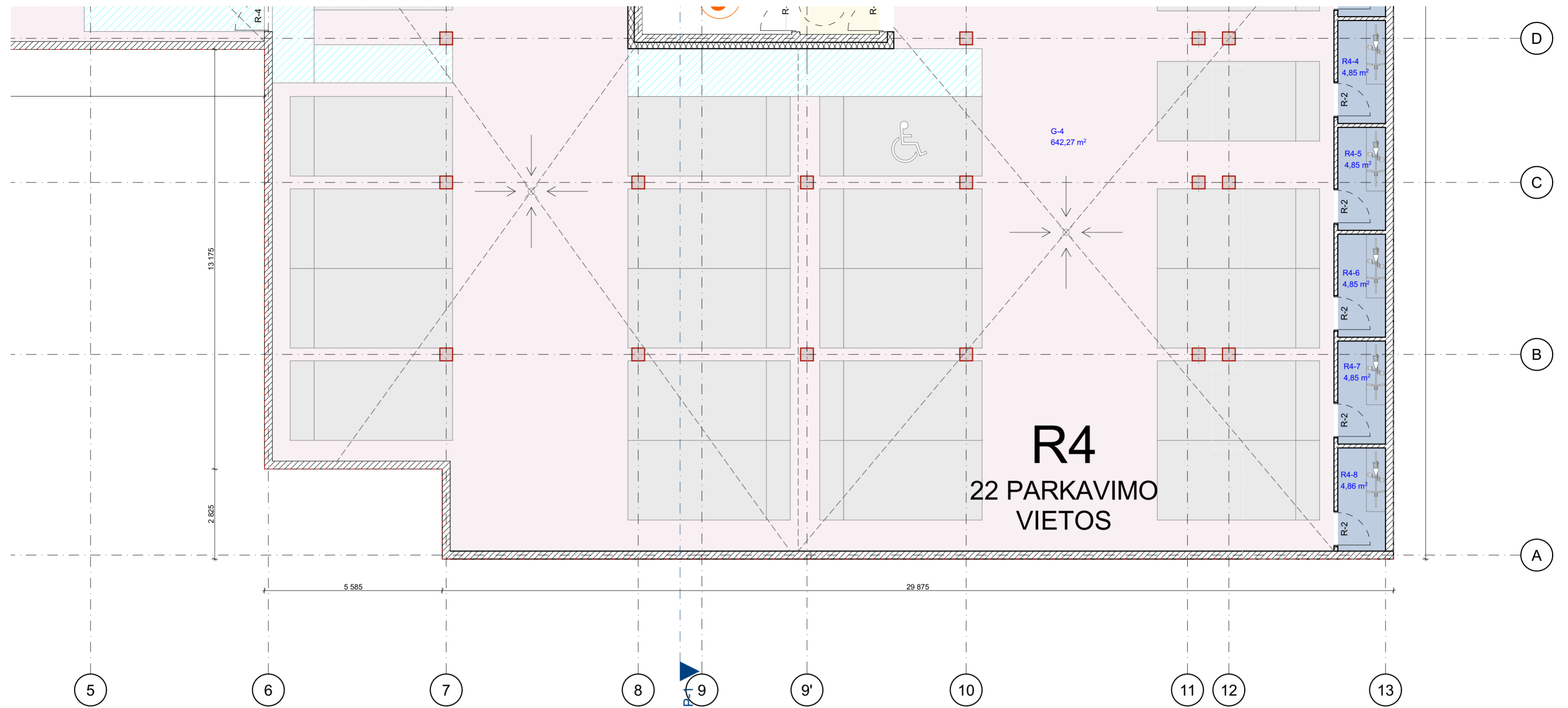

1

RŪSYS 2

1:100

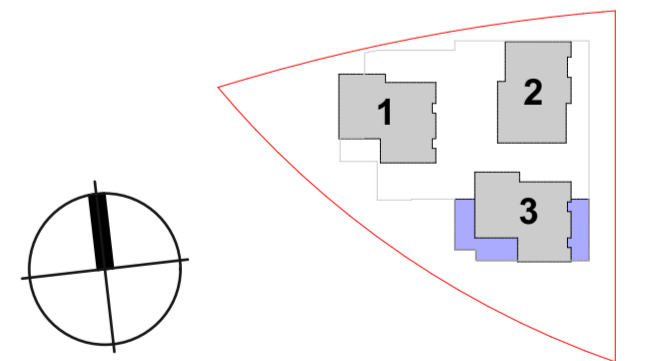

0	2022-12-02	VISUOMENĖS INFORMAVIMUI APIE NUMATOMĄ STATINIŲ PROJEKTAVIMĄ		
LAIDA	DATA	LAIDOS STATUSAS. KEITIMO PRIEŽASTIS (JEI TAIKOMA)		
ATESTATO NR.			DAUGIABUTIS GYVENAMASIS NAMAS (6.3) TAURIJOS G. 28, VILNIUJE STATYBOS PROJEKTAS	
25750	SPV	V.BARŠTYS	01 - DAUGIABUTIS GYVENAMASIS NAMAS	
A1136	SPDV Arch.	R.VENCKIEVIČ		
	Arch.	R.TAMULEVIČIŪTĖ		
			Rūšio planas. 2 Dalis	LAIDA 0
LT	STATYTOJAS	USB "SSA Baltic"		LAPAS 1
	UŽSAKOVAS	22005-00-PP-SA-01.B-03		LAPŲ 1

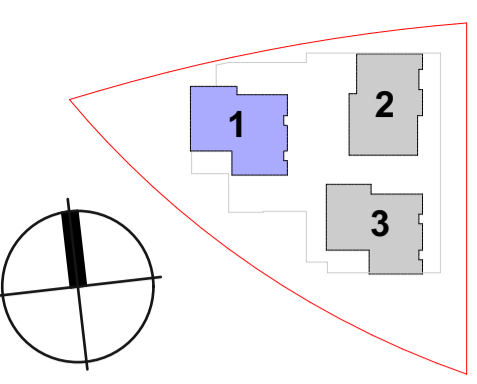

SKLYPO SCHEMA 1:20

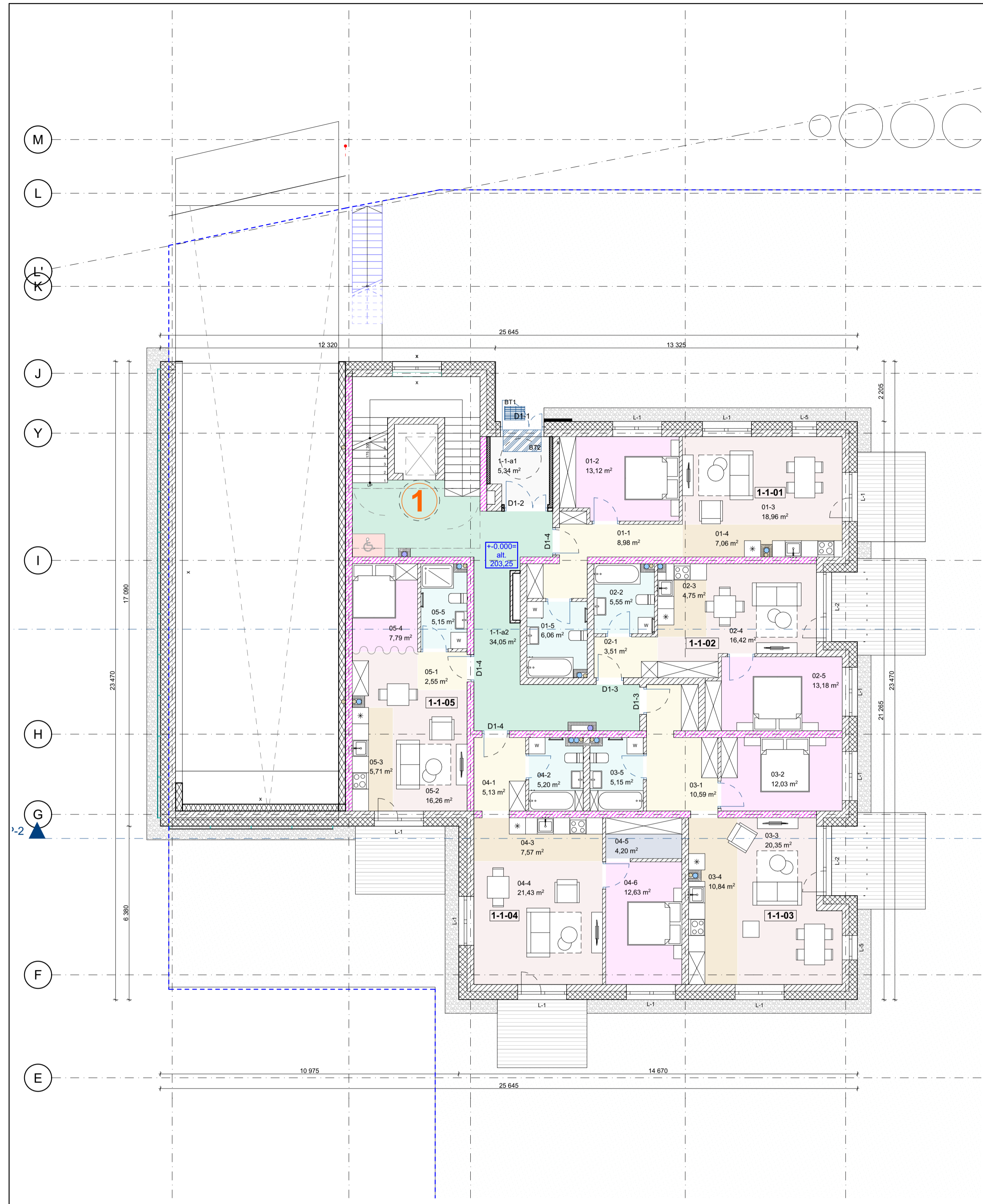

1 aukštas 1:100

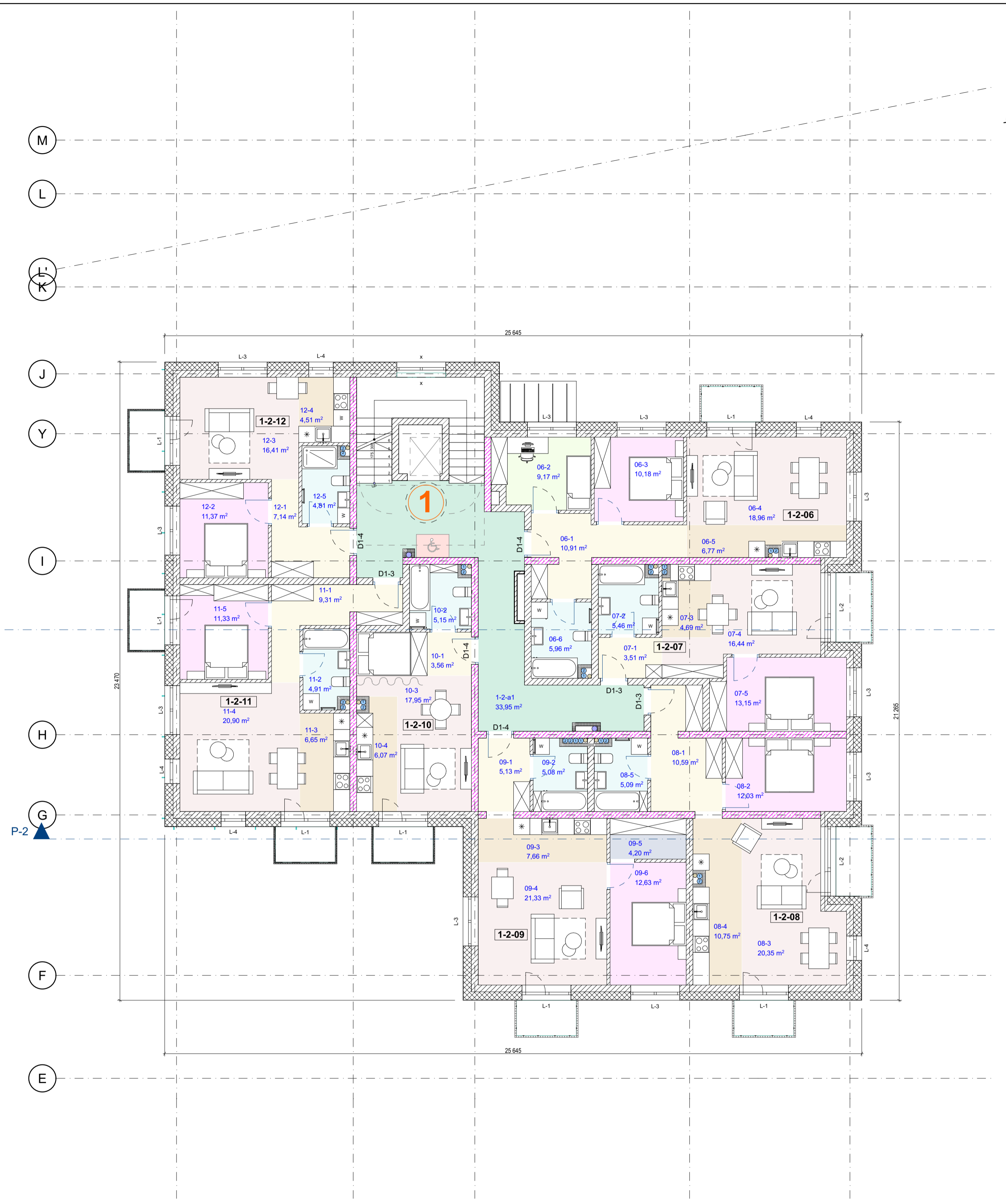

2 aukštas 1:100

1 PASTATAS - 1 AUKŠTAS			
Buto nr.	Patalpos nr.	Patalpos pavadinimas	Plotas
1-1-01	01-1	Holas	8,98
	01-2	Miegamasis	13,12
	01-3	Svetainė	18,96
	01-4	Virtuvė	7,06
	01-5	wc	6,06
		54,18 m²	
1-1-02	02-1	Holas	3,51
	02-2	wc	5,55
	02-3	Virtuvė	4,75
	02-4	Svetainė	16,42
	02-5	Miegamasis	13,18
		43,41 m²	
1-1-03	03-1	Holas	10,59
	03-2	Miegamasis	12,03
	03-3	Svetainė	20,35
	03-4	Virtuvė	10,84
	03-5	wc	5,15
		58,96 m²	
1-1-04	04-1	Holas	5,13
	04-2	wc	5,20
	04-3	Virtuvė	7,57
	04-4	Svetainė	21,43
	04-5	Drabužinė	4,20
	04-6	Miegamasis	12,63
		56,16 m²	
1-1-05	05-1	Holas	2,55
	05-2	Svetainė	16,26
	05-3	Virtuvė	5,71
	05-4	Miegamasis	7,79
	05-5	wc	3,45
		37,46 m²	
1-1-a	1-1-a1	Tamburas	5,34
	1-1-a2	Koridorius	34,05
		39,39 m²	
		289,56 m²	

1 PASTATAS - 2 AUKŠTAS			
Buto nr.	Patalpos nr.	Patalpos pavadinimas	Plotas
1-2-06	06-1	Holas	10,91
	06-2	Kambarys	9,17
	06-3	Miegamasis	10,18
	06-4	Svetainė	18,96
	06-5	Virtuvė	6,77
	06-6	wc	5,96
		61,95 m²	
1-2-07	07-1	Holas	3,51
	07-2	wc	5,46
	07-3	Virtuvė	4,69
	07-4	Svetainė	16,44
	07-5	Miegamasis	12,03
		43,25 m²	
1-2-08	08-1	Holas	10,59
	08-2	Miegamasis	12,03
	08-3	Svetainė	20,35
	08-4	Virtuvė	10,75
	08-5	wc	5,09
		58,81 m²	
1-2-09	09-1	Holas	5,13
	09-2	wc	5,08
	09-3	Virtuvė	7,66
	09-4	Svetainė	21,33
	09-5	Drabužinė	4,20
	09-6	Miegamasis	12,63
		56,03 m²	
1-2-10	10-1	Holas	3,56
	10-2	wc	5,15
	10-3	Svetainė	17,95
	10-4	Virtuvė	6,07
		32,73 m²	
1-2-11	11-1	Holas	9,31
	11-2	wc	4,91
	11-3	Virtuvė	6,65
	11-4	Svetainė	20,90
	11-5	Miegamasis	11,33
		53,10 m²	
1-2-12	12-1	Holas	7,14
	12-2	Miegamasis	11,37
	12-3	Svetainė	16,41
	12-4	Virtuvė	4,51
	12-5	wc	4,81
		44,24 m²	
1-2-a	1-2-a1	Koridorius	33,95
			33,95
		384,06 m²	

0	2022-12-02	VISUOMENES INFORMAVIMUI APIE NUMATOMĄ STATINIŲ PROJEKTAVIMĄ	
LAIIDA	DATA	LAIIDOS STATUSAS, KEITIMO PRIEŽASTIS (JEI TAIKOMA)	
ATESTATO NR.	ERINAR		DAUGIABUTIS GYVENAMASIS NAMAS (6.3) TAURIJOS G. 28, VILNIJUS STATYBOS PROJEKTAS
25750	SPV	V.BARŠTYS	
A1136	SPDV Arch.	R.VENCKIEVIČ	
	Arch.	R.TAMULEVIČIŪTE	
			01 - DAUGIABUTIS GYVENAMASIS NAMAS
			01 Korpusas, Pirmo ir antro aukšto planai
LT	STATYTOJAS	USB "SSA Baltic"	22005-01-PP-SA-01-B-04
	LAIIDA		0
	LAPAS	LAPŲ	1 1

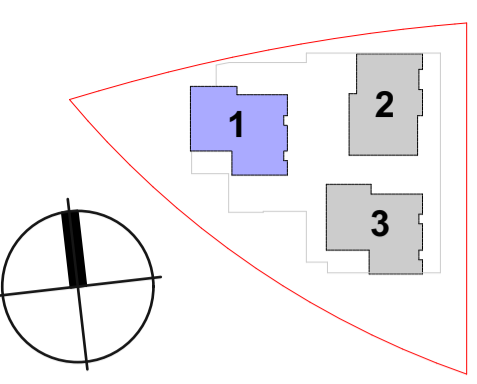

SKLYPO SCHEMA 1:20

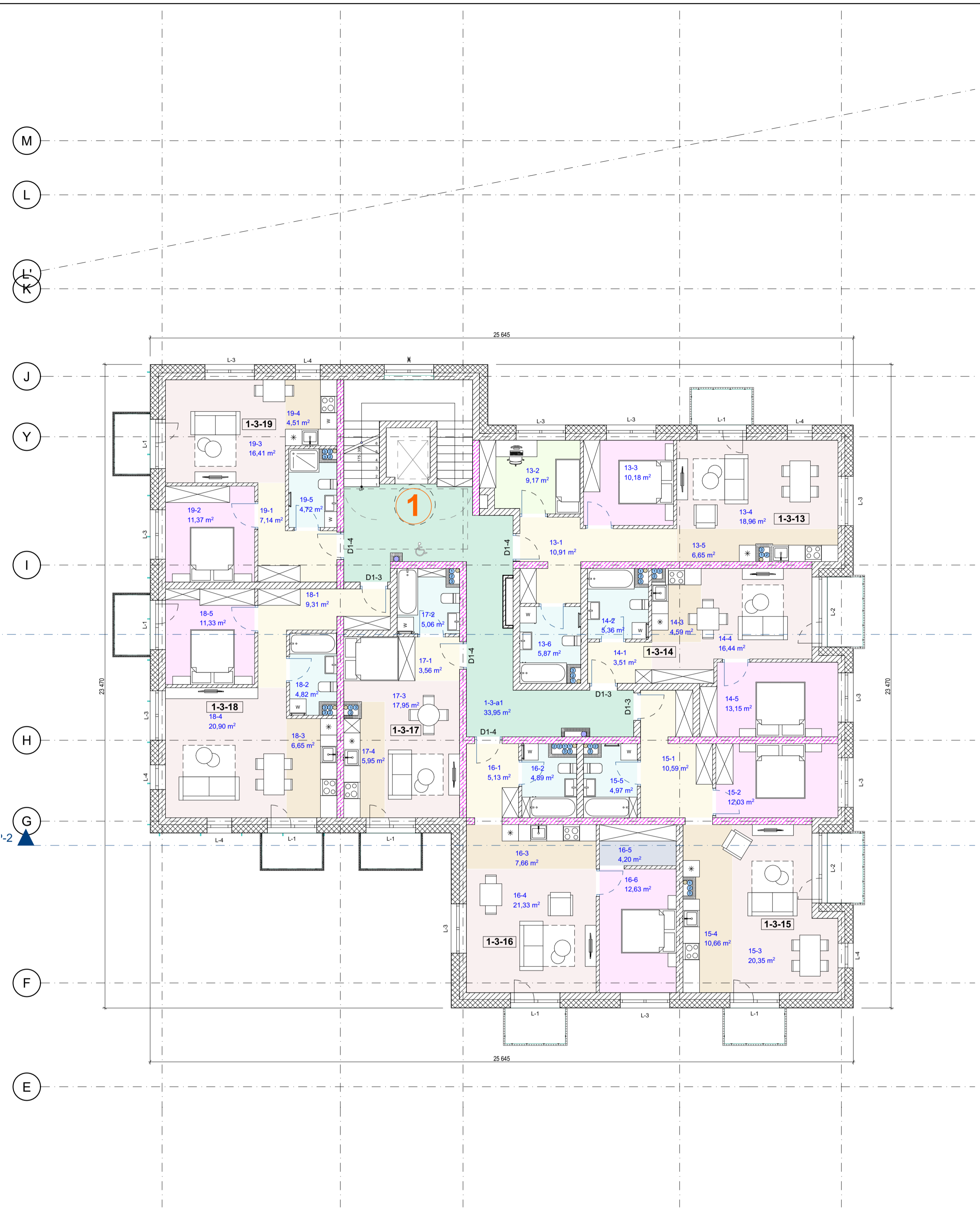

3 aukštas 1:100

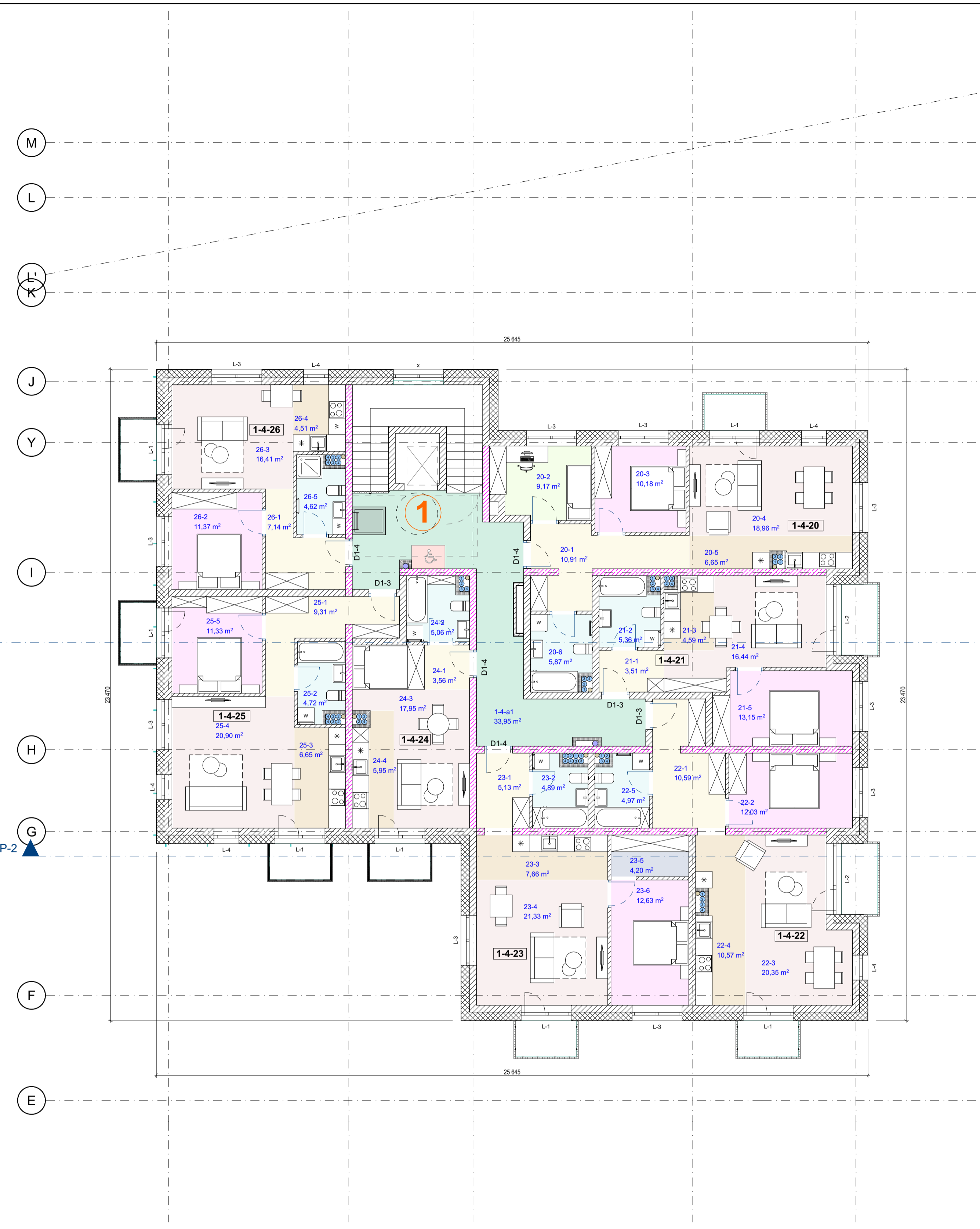

4 aukštas 1:100

1 PASTATAS - 3 AUKŠTAS			
Buto nr.	Patalpos nr.	Patalpos pavadinimas	Plotas
1-3-13	13-1	Holas	10,91
	13-2	Kambarys	9,17
	13-3	Miegamasis	10,18
	13-4	Svetainė	18,96
	13-5	Virtuvė	6,65
	13-6	wc	5,87
			61,74 m²
1-3-14	14-1	Holas	3,51
	14-2	wc	5,36
	14-3	Virtuvė	4,59
	14-4	Svetainė	16,44
	14-5	Miegamasis	13,15
			43,05 m²
1-3-15	15-1	Holas	10,59
	15-2	Miegamasis	12,03
	15-3	Svetainė	20,35
	15-4	Virtuvė	10,66
	15-5	wc	4,97
			58,60 m²
1-3-16	16-1	Holas	5,13
	16-2	wc	4,89
	16-3	Virtuvė	7,66
	16-4	Svetainė	21,33
	16-5	Drabužinė	4,20
	16-6	Miegamasis	12,63
			55,84 m²
1-3-17	17-1	Holas	3,56
	17-2	wc	5,06
	17-3	Svetainė	17,95
	17-4	Virtuvė	5,95
			32,52 m²
1-3-18	18-1	Holas	9,31
	18-2	wc	4,82
	18-3	Virtuvė	6,65
	18-4	Svetainė	20,90
	18-5	Miegamasis	11,33
			53,01 m²
1-3-19	19-1	Holas	7,14
	19-2	Miegamasis	11,37
	19-3	Svetainė	16,41
	19-4	Virtuvė	4,51
	19-5	wc	4,72
			44,15 m²
1-3-a	1-3-a1	Koridorius	33,95
			33,95 m²
			382,86 m²

1 PASTATAS - 4 AUKŠTAS			
Buto nr.	Patalpos nr.	Patalpos pavadinimas	Plotas
1-4-20	20-1	Holas	10,91
	20-2	Kambarys	9,17
	20-3	Miegamasis	10,18
	20-4	Svetainė	18,96
	20-5	Virtuvė	6,65
	20-6	wc	5,87
			61,74 m²
1-4-21	21-1	Holas	3,51
	21-2	wc	5,36
	21-3	Virtuvė	4,59
	21-4	Svetainė	16,44
	21-5	Miegamasis	13,15
			43,05 m²
1-4-22	22-1	Holas	10,59
	22-2	Miegamasis	12,03
	22-3	Svetainė	20,35
	22-4	Virtuvė	10,57
	22-5	wc	4,97
			58,51 m²
1-4-23	23-1	Holas	5,13
	23-2	wc	4,89
	23-3	Virtuvė	7,66
	23-4	Svetainė	21,33
	23-5	Drabužinė	4,20
	23-6	Miegamasis	12,63
			55,84 m²
1-4-24	24-1	Holas	3,56
	24-2	wc	5,06
	24-3	Svetainė	17,95
	24-4	Virtuvė	5,95
			32,52 m²
1-4-25	25-1	Holas	9,31
	25-2	wc	4,72
	25-3	Virtuvė	6,65
	25-4	Svetainė	20,90
	25-5	Miegamasis	11,33
			52,91 m²
1-4-26	26-1	Holas	7,14
	26-2	Miegamasis	11,37
	26-3	Svetainė	16,41
	26-4	Virtuvė	4,51
	26-5	wc	4,62
			44,05 m²
1-4-a	1-4-a1	Koridorius	33,95
			33,95 m²
			382,57 m²

0	2022-12-02	VISUOMENES INFORMAVIMUI APIE NUMATOMĄ STATINIŲ PROJEKTVIMĄ	
LAIIDA	DATA	LAIIDOS STATUSAS, KEITIMO PRIEŽASTIS (JEI TAIKOMA)	
ATESTATO NR.	ERINAR		DAUGIABUTIS GYVENAMASIS NAMAS (6.3) TAURJOS G. 28, VILNIJUS STATYBOS PROJEKTAS
25750	SPV	V.BARŠTYS	01 - DAUGIABUTIS GYVENAMASIS NAMAS
A1136	SPDV/ Arch.	R.VENCKIEVIČ	
	Arch.	R.TAMULEVIČIŪTE	
			01 Korpusas. Trečio ir ketvirtuo aukšto planai
LT	STATYTOJAS	USB "SSA Baltic"	22005-01-PP-SA-01-B-05
	LAPAS	LAPŲ	1 1

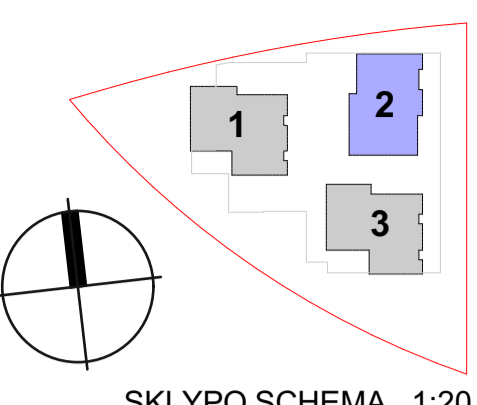

SKLYPO SCHEMA 1:20



1 aukštas

1:100

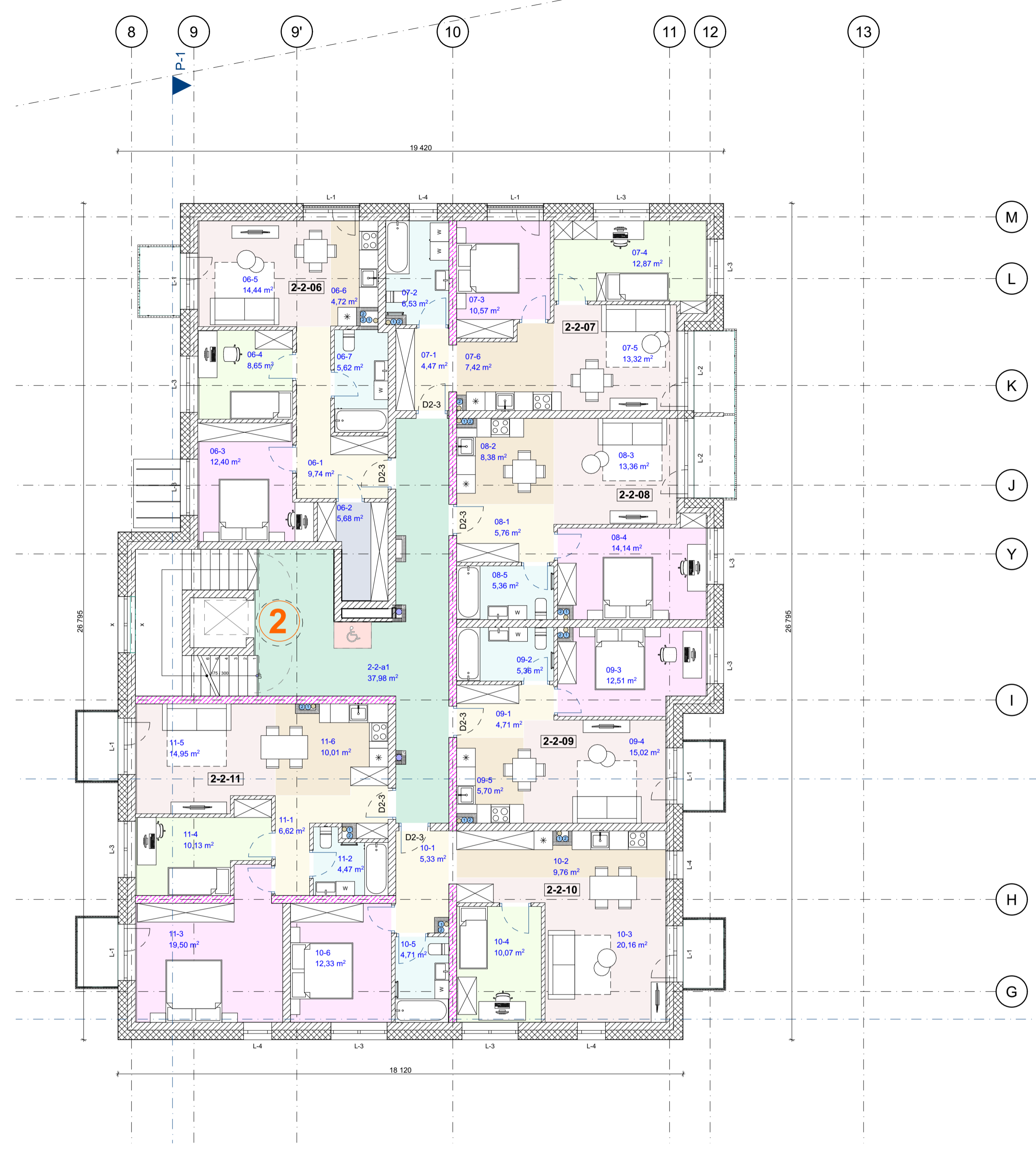

2 aukštas

1:100

2 PASTATAS - 1 AUKŠTAS			
Buto nr.	Patalpos nr.	Patalpos pavadinimas	Plotas
2-1-01	01-1	Holas	13,10
	01-2	Kambarys	15,54
	01-3	Svetainė	19,76
	01-4	Virtuvė	5,33
	01-5	wc	7,18
	01-6	Miegamasis	24,26
			85,17 m²
2-1-02	02-1	Holas	5,54
	02-2	Virtuvė	7,99
	02-3	Drabužinė	2,39
	02-4	Kambarys	10,81
	02-5	Svetainė	18,71
	02-6	Miegamasis	14,07
	02-7	wc	5,42
			64,93 m²
2-1-03	03-1	Holas	5,41
	03-2	wc	5,42
	03-3	Miegamasis	12,51
	03-4	Svetainė	15,18
	03-5	Virtuvė	4,90
			43,42 m²
2-1-04	04-1	Holas	11,48
	04-2	Virtuvė	6,13
	04-3	Svetainė	18,18
	04-4	Kambarys	10,07
	04-5	wc	4,78
			52,64 m²
2-1-05	05-1	Holas	7,40
	05-2	wc	4,56
	05-3	Miegamasis	19,50
	05-4	Kambarys	10,13
	05-5	Svetainė	14,95
	05-6	Virtuvė	9,29
			65,83 m²
2-1-a	2-1-a1	Tamburas	9,89
	2-1-a2	Koridorius	38,64
	2-1-a3	Pagalbinė pat.	3,84
			52,37 m²
			374,69 m²

2 PASTATAS - 2 AUKŠTAS			
Buto nr.	Patalpos nr.	Patalpos pavadinimas	Plotas
2-2-06	06-1	Holas	9,74
	06-2	Drabužinė	5,68
	06-3	Miegamasis	12,40
	06-4	Kambarys	8,65
	06-5	Svetainė	14,44
	06-6	Virtuvė	4,72
	06-7	wc	5,62
			61,25 m²
2-2-07	07-1	Holas	4,47
	07-2	wc	6,53
	07-3	Miegamasis	10,57
	07-4	Kambarys	12,87
	07-5	Svetainė	13,32
	07-6	Virtuvė	7,42
2-2-08	08-1	Holas	5,76
	08-2	Virtuvė	8,38
	08-3	Svetainė	13,36
	08-4	Miegamasis	14,14
	08-5	wc	5,36
			47,00 m²
2-2-09	09-1	Holas	4,71
	09-2	wc	5,36
	09-3	Miegamasis	12,51
	09-4	Svetainė	15,02
	09-5	Virtuvė	5,70
			43,30 m²
2-2-10	10-1	Holas	5,33
	10-2	Virtuvė	9,76
	10-3	Svetainė	20,16
	10-4	Kambarys	10,07
	10-5	wc	4,71
	10-6	Miegamasis	12,33
			62,36 m²
2-2-11	11-1	Holas	6,62
	11-2	wc	4,47
	11-3	Miegamasis	19,50
	11-4	Kambarys	10,13
	11-5	Svetainė	14,95
	11-6	Virtuvė	10,01
			65,68 m²
2-2-a	2-2-a1	Koridorius	37,88
			37,88 m²
			372,75 m²

0	2022-12-02	VISOUMENES INFORMAVIMUI APIE NUMATOMĄ STATINIŲ PROJEKTAVIMĄ	
LAIDA	DATA	LAIDOS STATUSAS, KEITIMO PRIEŽASTIS (JEI TAIKOMA)	
ATESTATO NR.			DAUGIABUTIS GYVENAMASIS NAMAS (6.3) TAURIJOS G. 28, VILNIUJE STATYBOS PROJEKTAS
25750	SPV	V.BARŠTYS	01 - DAUGIABUTIS GYVENAMASIS NAMAS
A1136	SPDV/ Arch.	R.VENCKIEVIČ	
	Arch.	R.TAMULEVIČIŪTE	
			02 Korpusas. Pirmo ir antro aukšto planai
LT	STATYTOJAS	USB "SSA Baltic"	22005-02-PP-SA-01-B-06
	UŽSAKOVAS		
			LAPAS LAPŲ
			1 1

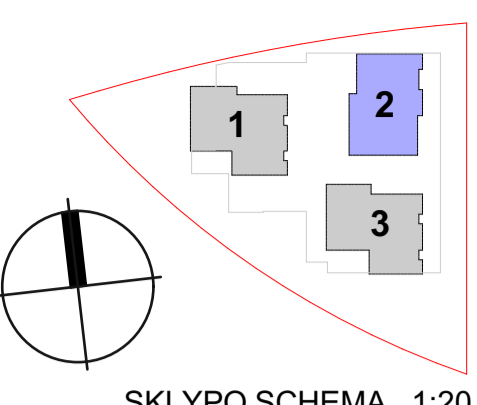

SKLYPO SCHEMA 1:20

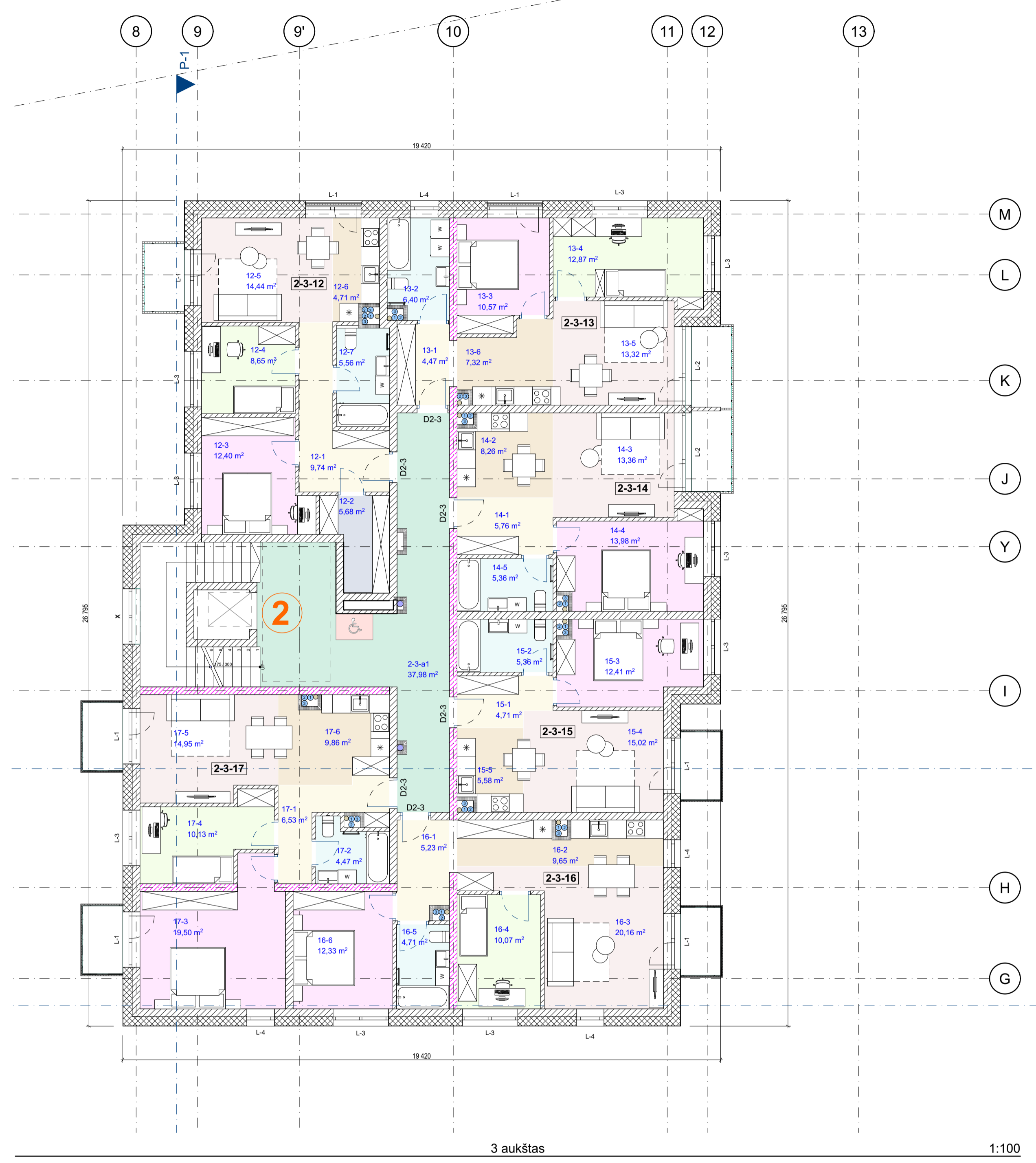

3 aukštas

1:100



4 aukštas

1:100

2 PASTATAS - 3 AUKŠTAS			
Buto nr.	Patalpos nr.	Patalpos pavadinimas	Plotas
2-3-12	12-1	Holas	9,74
	12-2	Drabužinė	5,68
	12-3	Miegamasis	12,40
	12-4	Kambarys	8,65
	12-5	Svetainė	14,44
	12-6	Virtuvė	4,71
	12-7	wc	5,56
		61,18 m²	
2-3-13	13-1	Holas	4,47
	13-2	wc	6,40
	13-3	Miegamasis	10,57
	13-4	Kambarys	12,87
	13-5	Svetainė	13,32
	13-6	Virtuvė	7,32
		54,95 m²	
2-3-14	14-1	Holas	5,76
	14-2	Virtuvė	8,26
	14-3	Svetainė	13,36
	14-4	Miegamasis	13,98
	14-5	wc	5,36
		46,72 m²	
2-3-15	15-1	Holas	4,71
	15-2	wc	5,36
	15-3	Miegamasis	12,41
	15-4	Svetainė	15,02
15-5	Virtuvė	5,58	
		43,08 m²	
2-3-16	16-1	Holas	5,23
	16-2	Virtuvė	9,65
	16-3	Svetainė	20,16
	16-4	Kambarys	10,07
	16-5	wc	4,71
	16-6	Miegamasis	12,33
		62,15 m²	
2-3-17	17-1	Holas	6,53
	17-2	wc	4,47
	17-3	Miegamasis	19,50
	17-4	Kambarys	10,13
	17-5	Svetainė	14,95
	17-6	Virtuvė	9,86
	17-7	wc	4,71
		65,44 m²	
2-3-a	2-3-a1	Koridorius	37,98
			37,98 m²
			371,50 m²

2 PASTATAS - 4 AUKŠTAS			
Buto nr.	Patalpos nr.	Patalpos pavadinimas	Plotas
2-4-18	18-1	Holas	9,74
	18-2	Drabužinė	5,68
	18-3	Miegamasis	12,40
	18-4	Kambarys	8,65
	18-5	Svetainė	14,44
	18-6	Virtuvė	4,71
	18-7	wc	5,56
		61,18 m²	
2-4-19	19-1	Holas	4,47
	19-2	wc	6,40
	19-3	Miegamasis	10,57
	19-4	Kambarys	12,87
	19-5	Svetainė	13,32
	19-6	Virtuvė	7,32
		54,95 m²	
2-4-20	20-1	Holas	5,76
	20-2	Virtuvė	8,26
	20-3	Svetainė	13,36
	20-4	Miegamasis	13,98
	20-5	wc	5,36
		46,72 m²	
2-4-21	21-1	Holas	4,71
	21-2	wc	5,36
	21-3	Miegamasis	12,41
	21-4	Svetainė	15,02
	21-5	Virtuvė	5,58
		43,08 m²	
2-4-22	22-1	Holas	5,23
	22-2	Virtuvė	9,65
	22-3	Svetainė	20,16
	22-4	Kambarys	10,07
	22-5	wc	4,71
	22-6	Miegamasis	12,33
		62,15 m²	
2-4-23	23-1	Holas	6,53
	23-2	wc	4,47
	23-3	Miegamasis	19,50
	23-4	Kambarys	10,13
	23-5	Svetainė	14,95
	23-6	Virtuvė	9,86
		65,44 m²	
2-4-a	2-4-a1	Koridorius	37,98
			37,98 m²
			371,50 m²

0	2022-12-02	VISUOMENES INFORMAVIMUI APIE NUMATOMĄ STATINIŲ PROJEKTVIMĄ	
LAIDA	DATA	LAIDOS STATUSAS, KEITIMO PRIEŽASTIS (JEI TAIKOMA)	
ATESTATO NR.			DAUGIABUTIS GYVENAMASIS NAMAS (6.3) TAURIJOS G. 28, VILNIJUS
25750	SPV	V.BARŠTYS	01 - DAUGIABUTIS GYVENAMASIS NAMAS
A1136	SPDV/Arch.	R.VENCKIEVIČ	
	Arch.	R.TAMULEVIČIŪTE	
			02 Korpusas. Trečio ir ketvirto aukšto planai
LT	STATYTOJAS	USB "SSA Baltic"	22005-02-PP-SA-01-B-07
	LAPAS	LAPŲ	1 1

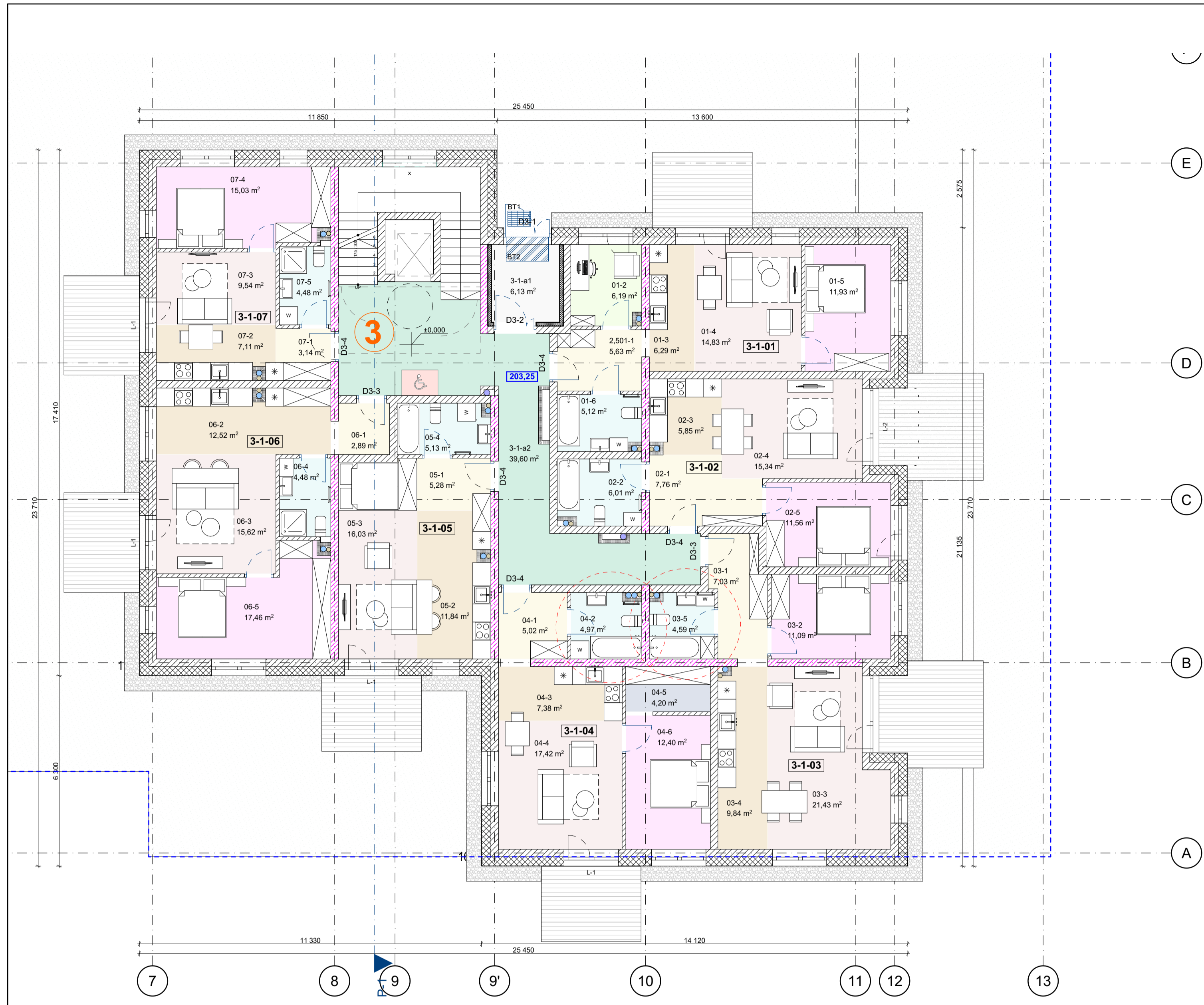

1 aukštas

1:100

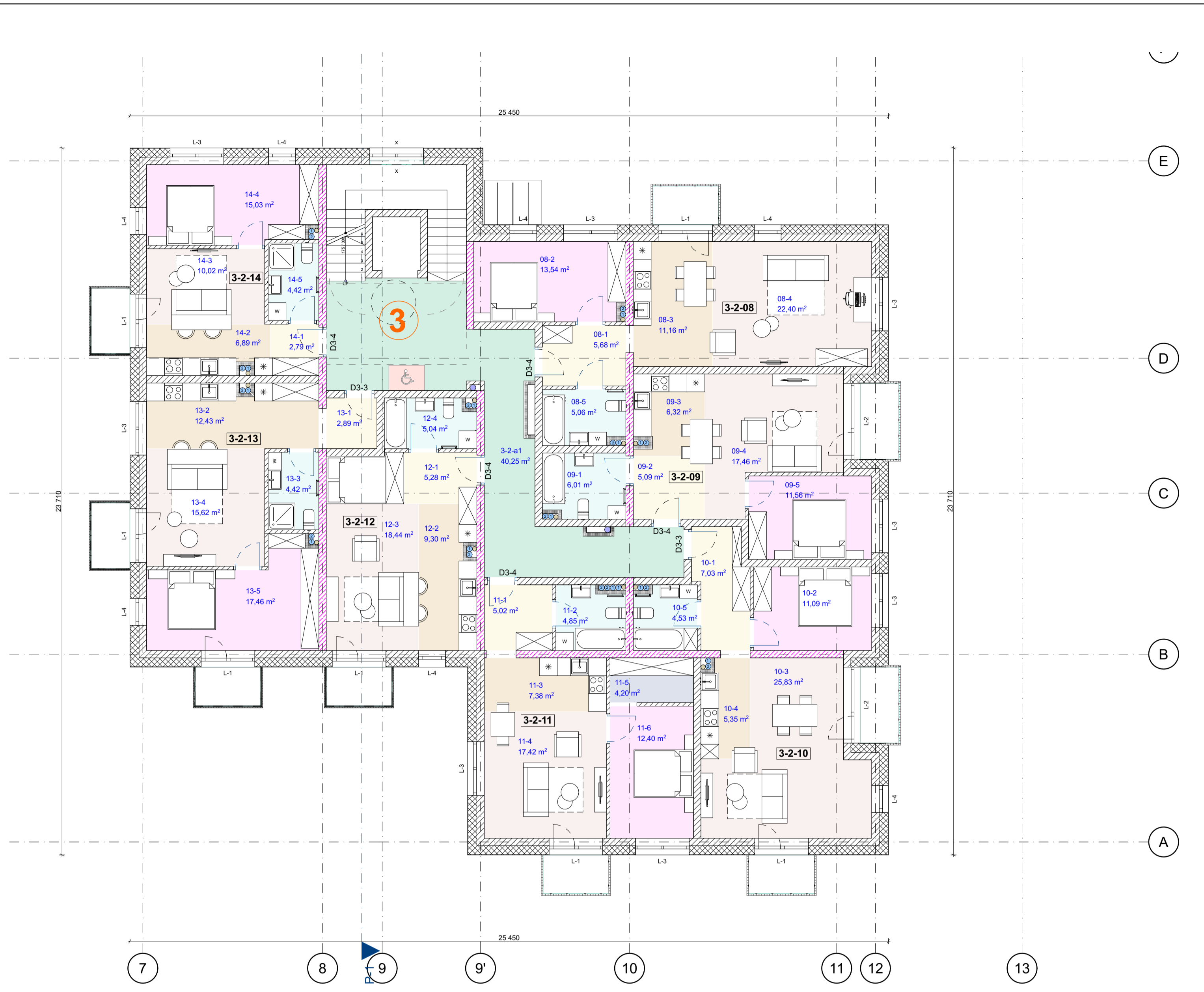

2 aukštas

1:100

3 PASTATAS - 1 AUKŠTAS			
Buto nr.	Patalpos nr.	Patalpos pavadinimas	Plotas
3-1-01	01-2	Kambarys	6,19
	01-3	Virtuvė	6,29
	01-4	Svetainė	14,83
	01-5	Miegamasis	11,93
	01-6	wc	5,12
	2.501-1	Holas	5,63
			49,99 m²
3-1-02	02-1	Holas	7,76
	02-2	wc	6,01
	02-3	Virtuvė	5,85
	02-4	Svetainė	15,34
	02-5	Miegamasis	11,56
			46,52 m²
3-1-03	03-1	Holas	7,03
	03-2	Miegamasis	11,09
	03-3	Svetainė	21,43
	03-4	Virtuvė	9,84
	03-5	wc	4,59
			53,98 m²
3-1-04	04-1	Holas	5,02
	04-2	wc	4,97
	04-3	Virtuvė	7,38
	04-4	Svetainė	17,42
	04-5	Drabužinė	4,20
	04-6	Miegamasis	12,40
			51,39 m²
3-1-05	05-1	Holas	5,28
	05-2	Virtuvė	11,94
	05-3	Svetainė	16,03
	05-4	wc	5,13
			38,28 m²
3-1-06	06-1	Holas	2,89
	06-2	Virtuvė	12,52
	06-3	Svetainė	15,62
	06-4	wc	4,48
	06-5	Miegamasis	17,46
			52,97 m²
3-1-07	07-1	Holas	3,14
	07-2	Virtuvė	7,11
	07-3	Svetainė	9,54
	07-4	Miegamasis	15,03
	07-5	wc	4,48
			39,30 m²
3-1-a	3-1-a1	Tamburas	6,13
	3-1-a2	Koridorius	39,60
			45,73 m²
			378,16 m²

3 PASTATAS - 2 AUKŠTAS			
Buto nr.	Patalpos nr.	Patalpos pavadinimas	Plotas
3-2-08	08-1	Holas	5,68
	08-2	Miegamasis	13,54
	08-3	Virtuvė	11,16
	08-4	Svetainė	22,40
	08-5	wc	5,96
			57,84 m²
3-2-09	09-1	wc	6,01
	09-2	Holas	5,09
	09-3	Virtuvė	6,32
	09-4	Svetainė	17,46
	09-5	Miegamasis	11,56
			46,44 m²
3-2-10	10-1	Holas	7,03
	10-2	Miegamasis	11,09
	10-3	Svetainė	25,83
	10-4	Virtuvė	5,35
	10-5	wc	4,53
			53,83 m²
3-2-11	11-1	Holas	5,02
	11-2	wc	4,85
	11-3	Virtuvė	7,38
	11-4	Svetainė	17,42
	11-5	Drabužinė	4,20
	11-6	Miegamasis	12,40
			51,27 m²
3-2-12	12-1	Holas	5,28
	12-2	Virtuvė	9,30
	12-3	Svetainė	18,44
	12-4	wc	5,04
			38,06 m²
3-2-13	13-1	Holas	2,89
	13-2	Virtuvė	12,43
	13-3	wc	4,42
	13-4	Svetainė	15,62
	13-5	Miegamasis	17,46
			52,82 m²
3-2-14	14-1	Holas	2,79
	14-2	Virtuvė	6,89
	14-3	Svetainė	10,02
	14-4	Miegamasis	15,03
	14-5	wc	4,42
			39,15 m²
3-2-a	3-2-a1	Koridorius	40,25
			40,25 m²
			379,66 m²

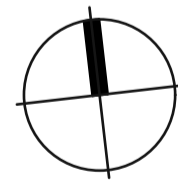
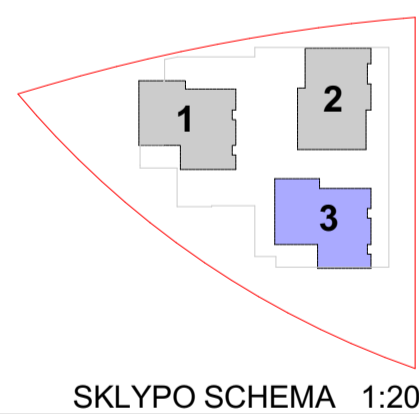

0	2022-12-02	VISUOMENES INFORMAVIMUI APIE NUMATOMĄ STATINIŲ PROJEKTAVIMĄ	
LAIDA	DATA	LAIDOS STATUSAS, KEITIMO PRIEŽASTIS (JEI TAIKOMA)	
ATESTATO NR.	ERINAR	DAUGIABUTIS GYVENAMASIS NAMAS (6.3) TAURIJOS G. 28, VILNIJUS STATYBOS PROJEKTAS	
25750	SPV	V.BARŠTYS	
A1136	SPDV/Arch.	R.VENCKIEVIČ	
	Arch.	R.TAMULEVIČIŪTE	
			01 - DAUGIABUTIS GYVENAMASIS NAMAS
			03 Korpusas. Pirmo ir antro aukšto planai
LT	STATYTOJAS	USB "SSA Baltic"	22005-03-PP-SA-01-B-08
	LŪŠAKOVAI		
			LAPAS LAPŲ
			1 1

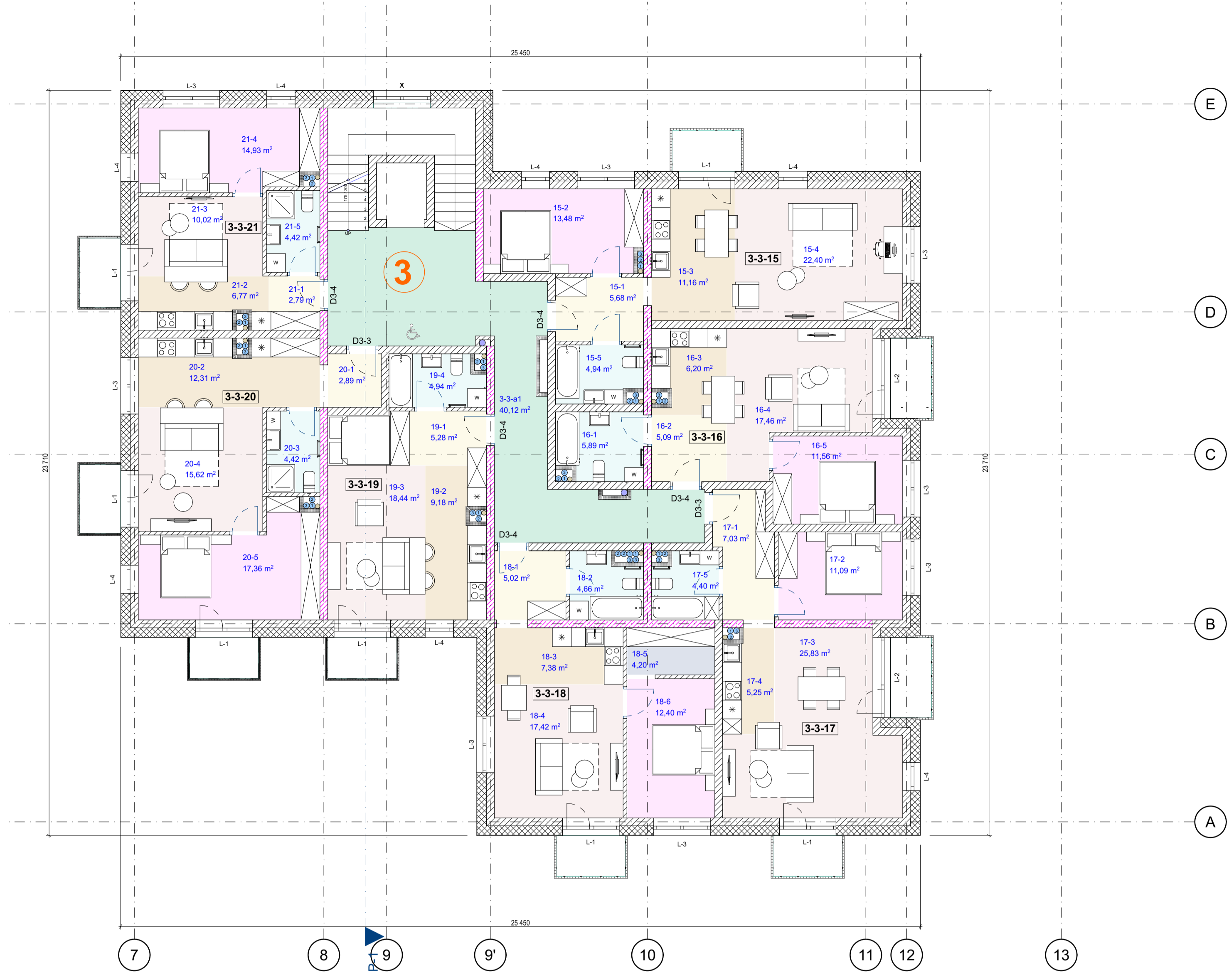

3 aukštas

1:100

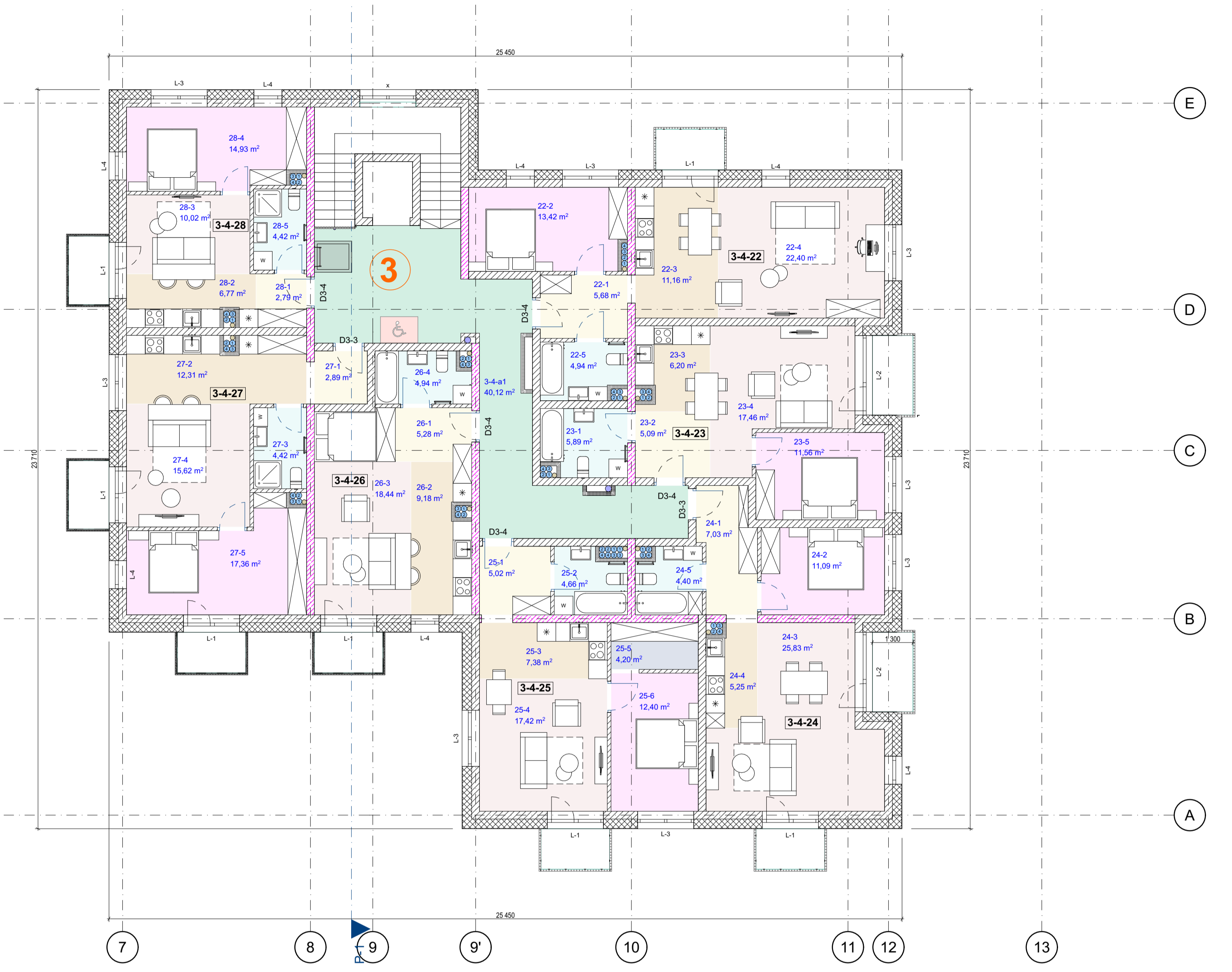

4 aukštas

1:100

3 PASTATAS - 3 AUKŠTAS			
Buto nr.	Patalpos nr.	Patalpos pavadinimas	Plotas
3-3-15	15-1	Holas	5,68
	15-2	Miegamasis	13,48
	15-3	Virtuvė	11,16
	15-4	Svetainė	22,40
	15-5	wc	4,94
		57,66 m²	
3-3-16	16-1	wc	5,89
	16-2	Holas	5,09
	16-3	Virtuvė	6,20
	16-4	Svetainė	17,46
	16-5	Miegamasis	11,56
		46,20 m²	
3-3-17	17-1	Holas	7,03
	17-2	Miegamasis	11,09
	17-3	Svetainė	25,83
	17-4	Virtuvė	5,25
	17-5	wc	4,40
		53,60 m²	
3-3-18	18-1	Holas	5,02
	18-2	wc	4,66
	18-3	Virtuvė	7,38
	18-4	Svetainė	17,42
	18-5	Drabužinė	4,20
		51,08 m²	
3-3-19	19-1	Holas	5,28
	19-2	Virtuvė	9,18
	19-3	Svetainė	18,44
	19-4	wc	4,94
		37,84 m²	
3-3-20	20-1	Holas	2,89
	20-2	Virtuvė	12,31
	20-3	wc	4,42
	20-4	Svetainė	15,62
	20-5	Miegamasis	17,36
		52,60 m²	
3-3-21	21-1	Holas	2,79
	21-2	Virtuvė	6,77
	21-3	Svetainė	10,02
	21-4	Miegamasis	14,93
	21-5	wc	4,42
		38,93 m²	
3-3-a	3-3-a1	Koridorius	40,12
		40,12 m²	
		378,03 m²	

3 PASTATAS - 4 AUKŠTAS			
Buto nr.	Patalpos nr.	Patalpos pavadinimas	Plotas
3-4-22	22-1	Holas	5,68
	22-2	Miegamasis	13,42
	22-3	Virtuvė	11,16
	22-4	Svetainė	22,40
	22-5	wc	4,94
		57,60 m²	
3-4-23	23-1	wc	5,89
	23-2	Holas	5,09
	23-3	Virtuvė	6,20
	23-4	Svetainė	17,46
	23-5	Miegamasis	11,56
		46,20 m²	
3-4-24	24-1	Holas	7,03
	24-2	Miegamasis	11,09
	24-3	Svetainė	25,83
	24-4	Virtuvė	5,25
	24-5	wc	4,40
		53,60 m²	
3-4-25	25-1	Holas	5,02
	25-2	wc	4,66
	25-3	Virtuvė	7,38
	25-4	Svetainė	17,42
	25-5	Drabužinė	4,20
		51,08 m²	
3-4-26	26-1	Holas	5,28
	26-2	Virtuvė	9,18
	26-3	Svetainė	18,44
	26-4	wc	4,94
		37,84 m²	
3-4-27	27-1	Holas	2,89
	27-2	Virtuvė	12,31
	27-3	wc	4,42
	27-4	Svetainė	15,62
	27-5	Miegamasis	17,36
		52,60 m²	
3-4-28	28-1	Holas	2,79
	28-2	Virtuvė	6,77
	28-3	Svetainė	10,02
	28-4	Miegamasis	14,93
	28-5	wc	4,42
		38,93 m²	
3-4-a	3-4-a1	Koridorius	40,12
		40,12 m²	
		377,97 m²	

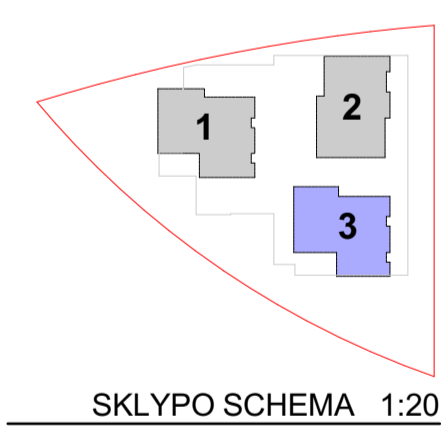

SKLYPO SCHEMA 1:20

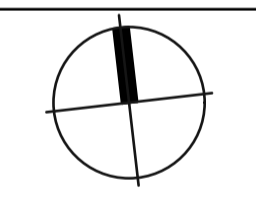

0	2022-12-02	VISUOMENES INFORMAVIMUI APIE NUMATOMĄ STATINIŲ PROJEKTAVIMĄ	
LAIDA	DATA	LAIDOS STATUSAS, KEITIMO PRIEŽASTIS (JEI TAIKOMA)	
ATESTATO NR.	ERINAR		DAUGIABUTIS GYVENAMASIS NAMAS (6.3) TAURIJOS G. 28, VILNIJUS
25750	SPV	V.BARŠTYS	01 - DAUGIABUTIS GYVENAMASIS NAMAS
A1136	SPD/ Arch.	R.VENCKIČIŪS	
	Arch.	R.TAMULEVIČIŪTE	
			03 Korpusas. Trečio ir ketvirtuo aukšto planai
LT	STATYTOJAS	USB "SSA Baltic"	22005-03-PP-SA-01 B-09
	LŪŠAKOVAIS		LAPAS LAPŲ
			1 1

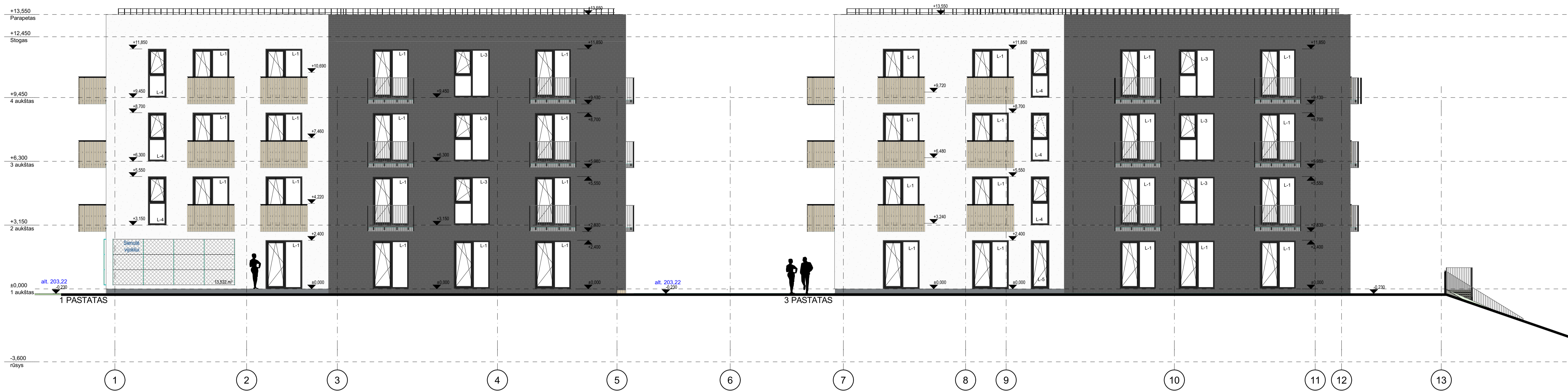

Pietiniai fasadai. 1-3 pastatai

1:100



Rytinis fasadas. 3-2 pastatai

1:100

FASADŲ MEDŽIAGIŠKUMAS

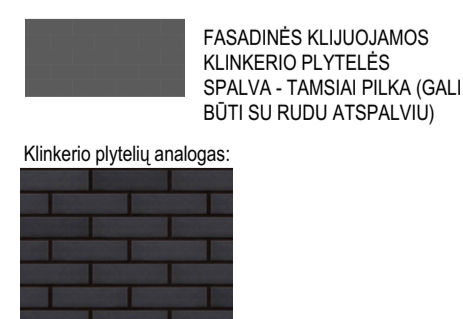
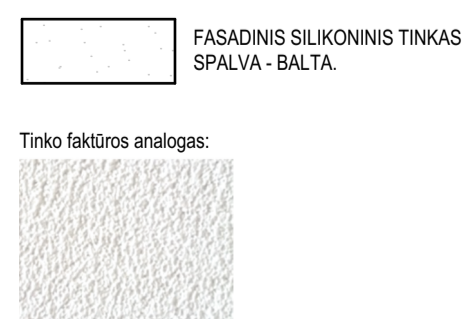

BALKONAI

Balkono perdanga - palekamas natūralios betono spalvos
 Balkono turėklai yra dviejų tipų - A ir B:
 A - Metalinis karkasas su medžio apdala arba HPL plokštė
 B - Metalinis atpytelis turėklas
 *Balkonų dizainas bus tikslinamas
 - Detalėseni aprašymą žiūrėti turėklų žinaraščiuose.
 - Turėklų spalvinių sprendinių turi būti derinami pagal fasadų apdailos elementus.

METALINIAI ELEMENTAI - TAMSIAI PILKOS SPALVOS RAL 7016 (Laidų palangės, apsauginės tvoros ir kt.)

PASTABOS:

1. Detalėsenis fasadų aprašas pateiktas techninėse specifikacijose.
2. Langų rėmų šios spalva tamsiai pilka - RAL 7016, viduje - balta - RAL 9003. Kiti reikalavimai nurodyti techninėse specifikacijose ir žinaraščiuose.
3. Ant tinko ir klinkerio plytelių esančios inžinerinės angos uždenjamias dangteliais, kurių spalva derinama pagal fasado ant kurio numatyta anga spalva.
4. Visos spalvos ir faktūros privalo būti tikrinamos vietoje, jas testuojant ant fasado (numačius 1m2 pavyzdį - būtina pakviesti projekto autorius galutiniam patvirtinimui).
5. Fasado atspalviai bus tikslinami darbo projekte pagal parinktus gaminius.

0	2022-12-02	VISUOMENĖS INFORMAVIMUI APIE NUMATOMĄ STATINIŲ PROJEKTAVIMĄ		
LAIDA	DATA	LAIDOS STATUSAS. KEITIMO PRIEŽASTIS (JEI TAIKOMA)		
ATESTATO NR.			DAUGIABUTIS GYVENAMASIS NAMAS (6.3) TAURIJOS G. 28, VILNIUJE STATYBOS PROJEKTAS	
25750	SPV	V.BARŠTYS	01 - DAUGIABUTIS GYVENAMASIS NAMAS	
A1136	SPDV Arch.	R.VENCKIEVIČ		
	Arch.	R.TAMULEVIČIŪTE		
			Pietinis fasadas. 01-03 Korpusai; Rytinis fasadas. 03-02 Korpusai	LAIDA 0
LT	STATYTOJAS	USB "SSA Baltic"		LAPAS 1
	UŽSAKOVAS	22005-00-PP-SA-01 B-10		LAPŲ 1



Šiaurinis fasadas. 1-2 pastatai

1:100



Vakarinis fasadas. 1-3 pastatai

1:100

FASADŲ MEDŽIAGIŠKUMAS

FASADINIS SILKONINIS TINKAS SPALVA - BALTA.

FASADINĖS KLIJUOJAMOS KLINKERIO PLYTELĖS SPALVA - TAMSAI PILKA (GALI BŪTI SU RUDU ATSPALVIU)

TERMOVEDIENOS FASADŲ APDALA ARBA MEDIENA, INTUJUOJANČIOS FLOKŠTĖS, PLYTELĖS

Tinko faktūros analogas:

Klinkerio plytelių analogas:

BALKONAI

Balkono perdanga - paleikamas natūralus betono spalvos

Balkono turėklai yra dviejų tipų - A ir B:

A - Metalinis karkasas su medžio apdalu arba HPL plokštė

B - Metalinis atspalviu turėklas

*Balkonų dizainas bus tikslinamas

- Detalėni aprašymą žiūrėti turėklų žiniaslaides.

- Turėklų spalvinių sprendimai turi būti derinami pagal fasadų apdailos elementus.

METALINIAI ELEMENTAI - TAMSAI PILKOS SPALVOS RAL 7016 (Laidų palangės, apsauginės tvorelės ir kt.)

PASTABOS:

1. Detalėnis fasadų aprašas pateiktas techninėse specifikacijose.
2. Langų rėmų šorės spalva tamsiai pilka - RAL 7016, viduje - balta - RAL 9003. Kiti reikalavimai nurodyti techninėse specifikacijose ir žiniaslaides.
3. Ant tinko ir klinkerio plytelių esančios inžinerinės angos uždengiamos dangteliais, kurių spalva derinama pagal fasado ant kurio numatyta anga spalva.
4. Visos spalvos ir faktūros privalo būti tiklinamos vietoje, jas testuojant ant fasado (numačius 1m2 pavyzdį - būtina pakviesti projekto autorius galutiniam patvirtinimui)
5. Fasado atspalviai bus tikslinami darbo projekte pagal parinktus gaminius.

0	2022-12-02	VISUOMENĖS INFORMAVIMUI APIE NUMATOMĄ STATINIŲ PROJEKTAVIMĄ
LAIDA	DATA	LAIDOS STATUSAS. KEITIMO PRIEŽASTIS (JEI TAIKOMA)
ATESTATO NR.		
25750 SPV	V.BARŠTYS	DAUGIABUTIS GYVENAMASIS NAMAS (6.3) TAURIJOS G. 28, VILNIJUS STATYBOS PROJEKTAS
A1136 SPDV/ Arch.	R.VENCKIEVIČ	
	Arch.	R.TAMULEVIČIŪTE
		01 - DAUGIABUTIS GYVENAMASIS NAMAS
		Šiaurinis fasadas 01-02 Korpusai; Vakarinis fasadas 01-03 Korpusai
LT	STATYTOJAS	USB "SSA Baltic"
	UŽSAKOVAS	22005-00-PP-SA-01-B-11
		LAIDA 0
		LAPAS 1
		LAPŲ 1



Rytinis fasadas - 1 pastatas

1:100

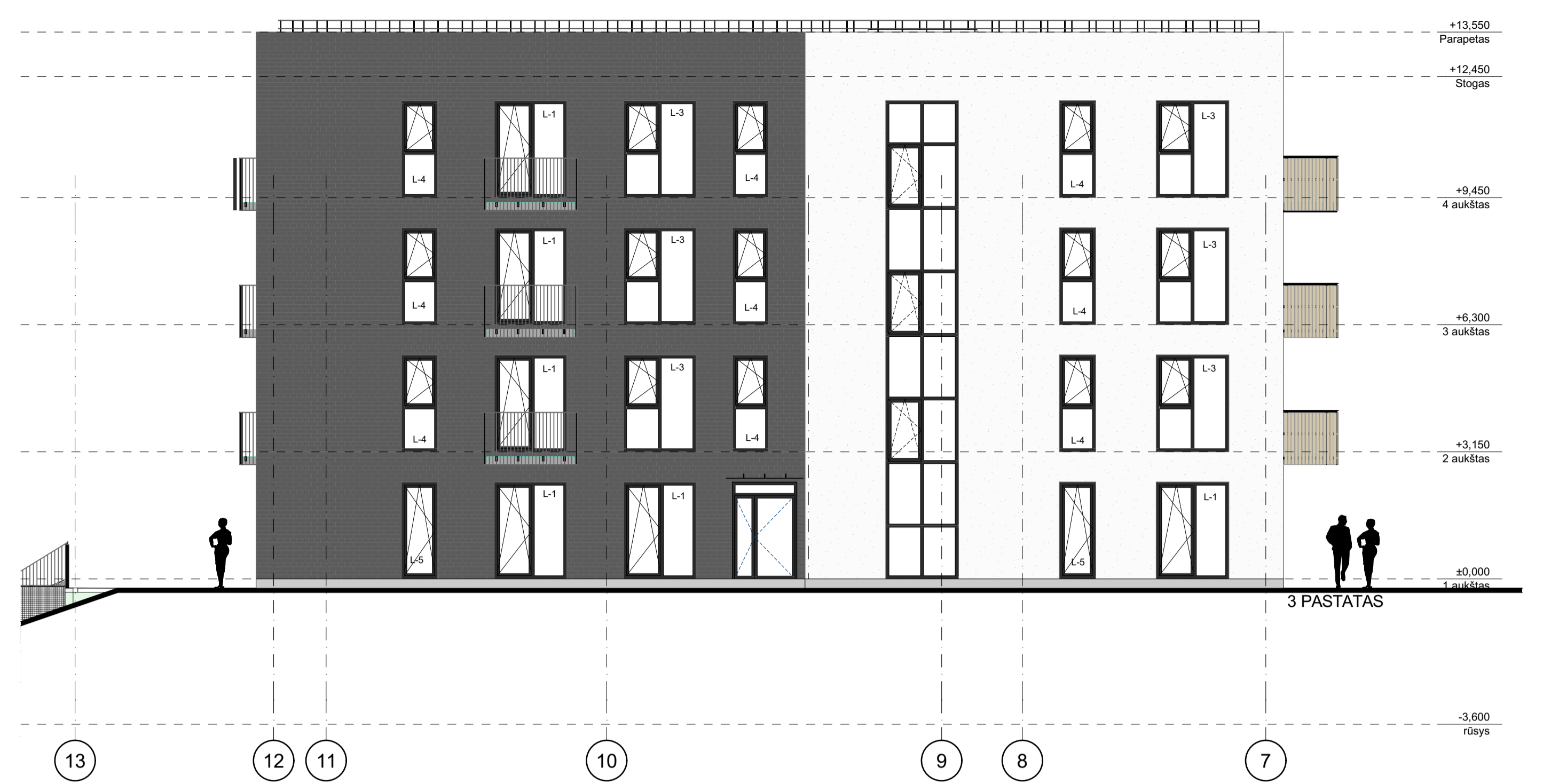

Šiaurinis fasadas - 3 pastatas

1:100



Rytinis fasadas - 3 pastatas

1:100



Pietinis fasadas - 2 pastatas

1:100

FASADŲ MEDŽIAGIŠKUMAS

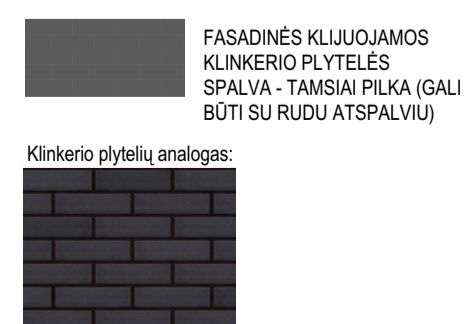
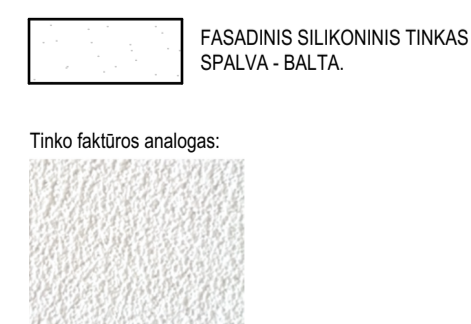

BALKONAI

Balkono perdanga - patiekamas natūralios betono spalvos (grindims rekomenduojama termomediens apdaila)

Balkono turėklai yra dviejų tipų - A ir B:

A - Metalinis keramikos su medžio apdaila arba HPL plokštė

B - Metalinių stypelių turėklas

*Balkonų dizainas bus tikslinamas

- Detalesni aprašymą žiūrėti turėklų žinaraščiuose.

- Turėklų spalviniai sprendiniai turi būti derinami pagal fasadų apdailos elementus.

METALINIAI ELEMENTAI - TAMSAI PILKOS SPALVOS RAL 7016 (Laidų palangės, apsauginės tvoros ir kt.)

PASTABOS:

1. Detalesnis fasadų aprašas pateiktas techninėse specifikacijose.

2. Langų rėmų išorės spalva tamsiai pilka - RAL 7016, viduje - balta - RAL 9003.

Kiti reikalavimai nurodyti techninėse specifikacijose ir žinaraščiuose.

3. Ant tinko ir klinkerio plytelių esančios inžinerinės angos uždengiamos dangteliais, kurių spalva derinama pagal fasado ant kurio numatyta anga spalva.

4. Visos spalvos ir faktūros privalo būti tikslinamos vietoje, jas testuojant ant fasado (numačius 1m2 pavyzdį - būtina pakviesti projekto autorius galutiniam patvirtinimui).

5. Fasado atspalviai bus tikslinami darbo projekte pagal parinktus gaminius.

0	2022-12-02	VISUOMENĖS INFORMAVIMUI APIE NUMATOMĄ STATINIŲ PROJEKAVIMĄ
LAIDA	DATA	LAIDOS STATUSAS. KEITIMO PRIEŽASTIS (JEI TAIKOMA)
ATESTATO NR.		
25750 SPV	V.BARŠTYS	DAUGIABUTIS GYVENAMASIS NAMAS (6.3) TAURJUOS G. 28, VILNIUJE STATYBOS PROJEKTAS
A1136 SPDV Arch.	R.VENCKEVIČ	
Arch.	R.TAMULEVIČIŪTE	01 - DAUGIABUTIS GYVENAMASIS NAMAS
		Rytinis fasadas - 01 Korpusas; Šiaurinis fasadas - 3 pastatas; Rytinis fasadas - 3 pastatas; Pietinis fasadas - 02 Korpusas
STATYTOJAS	USB "SSA Baltic"	22005-00-PP-SA-01-B-12
UŽSAKOVAS		
		LAIDA 0
		LAPAS LAPŲ 1 1

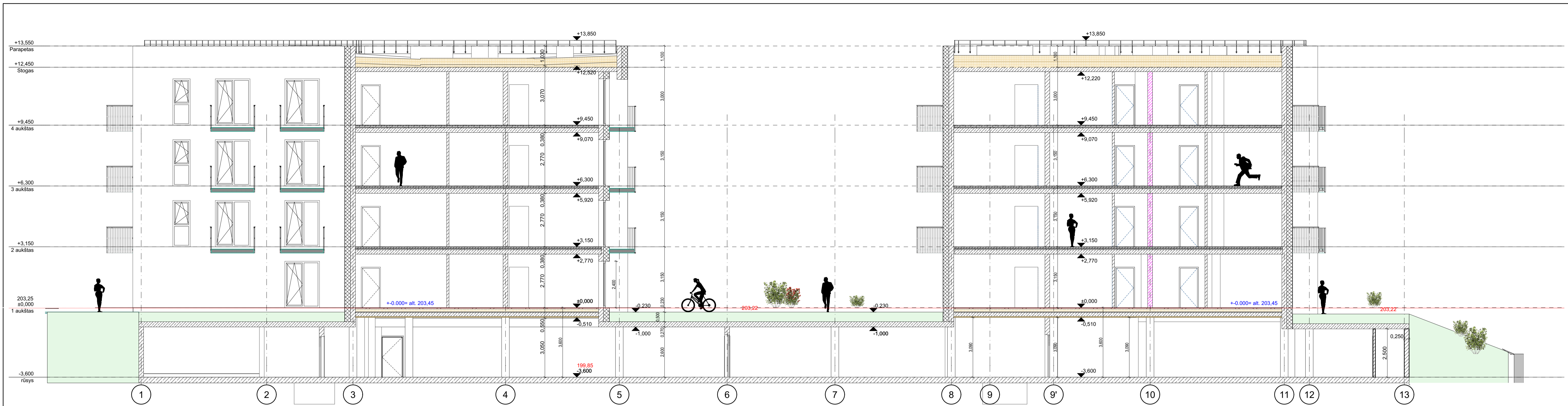

P-2

1:100

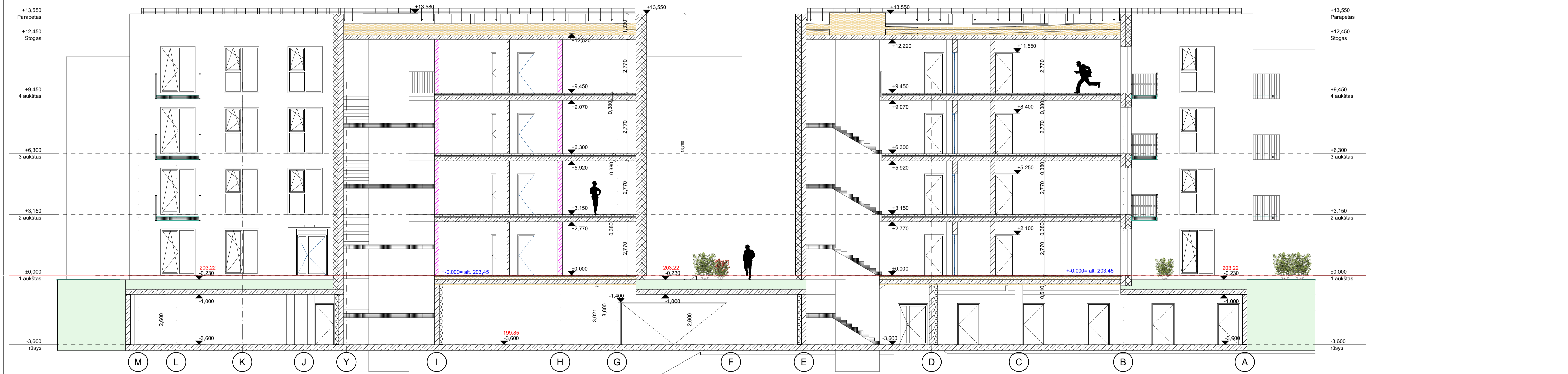

P-1

1:100

0	2022-12-02	VISUOMENES INFORMAVIMUI APIE NUMATOMĄ STATINIŲ PROJEKAVIMĄ	
LAIDA	DATA	LAIDOS STATUSAS. KEITIMO PRIEŽASTIS (JEI TAIKOMA)	
ATESTATO NR.			DAUGIABUTIS GYVENAMASIS NAMAS (6.3) TAURIJOS G. 28, VILNIUJE STATYBOS PROJEKTAS
25750 SPV	V.BARŠTYS	01 - DAUGIABUTIS GYVENAMASIS NAMAS	
A1136 SPDV Arch.	R.VENCKIEVIČ	Pjūviai P-1 ir P-2	
Arch.	R.TAMULEVIČIŪTE	LAIDA 0	
LT	STATYTOJAS USB "SSA Baltic"	22005-00-PP-SA-01 B-13	LAPAS LAPŲ 1 1